Утвержден
приказом Министра
по инвестициям и развитию
Республики Казахстан
от 24 апреля 2017 года
№ 234

форма

Приложение 4

Акт приемки объекта в эксплуатацию

г. Тараз «12» ноября 2024г.

Заказчик ТОО «Jeti Bulaq», директор Мокрушин И.Е., г. Тараз, мкр. Самал 31/59

фамилия, имя, отчество (при наличии) – для физических лиц, наименование организации – для юридических лиц, почтовый индекс, область, город, район, населенный пункт, наименование улицы, номер дома/здания (стационарного помещения)

на основании:

Декларации о соответствии «30» июня 2023г., ТОО «Ремстрой СС», директор Мокрушин Иван Евгеньевич, г. Тараз, Ниеткалиева 130

дата декларации, наименование подрядной (генподрядной) организации, фамилия, имя, отчество (при наличии) руководителя, юридический адрес

Заключения о качестве строительно-монтажных работ «12» ноября 2024 г.., ТОО «TECHECONOMENERGY», директор Олжабеков Мурат Бектенович, г.Тараз, ул. Аскарова, 86а, эксперт Атамбаева С.А., аттестат № KZ71VJE00026855 от 08.06.2012г., № KZ28VJE00026853 от 08.06.2012, № KZ01VJE00026854 от 16.05.2017г.

дата заключения, наименование организации, ф.и.о экспертов технического надзора, № и дата получения аттестатов

Заключения о соответствии выполненных работ проекту «12» ноября 2024г., ТОО «БАДЖ Курылыс», директор Сабиров Д.А., г. Тараз, ул. Масанчи, 15, лицензия 09-ГСЛ-ПИР №001343

дата заключения, наименование организации, фамилия, имя, отчество (при наличии) экспертов авторского надзора, № и дата получения аттестатов

произведя осмотр готовности предъявленного подрядчиком (генеральным подрядчиком) к приемке в эксплуатацию объекта: «Строительство многоквартирного жилого дома по адресу: г. Тараз, мк-рн Мынбулак 23 «В».»

наименование объекта и вид строительства (новое, расширение, реконструкция, техническое перевооружение, модернизация, капитальный ремонт)

по адресу: Жамбылская область, г. Тараз, мк-рн Мынбулак 23 «В».

(область, район, населенный пункт, микрорайон, квартал, улица, номер дома (корпуса)

проверив комплектность исполнительной технической документации подтверждает что:

1. Строительство объекта осуществлено на основании:

б) проекта (проектно-сметной документации) ТОО «БАДЖ Курылыс»

наименование проектной организации, номер проекта

утвержденного(й) КГУ «Отдел архитектуры и градостроительства города Тараз», заключение № ТКЭ-0032/23 от 14.02.2023г.

наименование организации утвердившей (переутвердившей) проект и дата утверждения

в) талона о приеме уведомления о начале или прекращении осуществления деятельности или определенных действий КГУ « Управление государственного архитектурно-строительного контроля акимата Жамбылской области»

наименование органа принявшего уведомление, дата выдачи талона

2. Строительно-монтажные работы осуществлены в сроки:

начало работ 30.04.2024г.

месяц, год

окончание работ 12.11.2024г.

месяц, год

при продолжительности строительства, _____ месяц:
по норме или по проекту организации строительства_____месяц;
фактически 7 месяцев;
3. Объект (комплекс) имеет следующие основные технико-экономические показатели (мощность, производительность, производственная площадь, протяженность, вместимость, объем, пропускная способность, провозная способность, число рабочих мест и тому подобное, заполняется по всем объектам (кроме жилых домов) в единицах измерения соответственно целевой продукции или основным видам услуг):

Мощность, производительность и так далее	Ед. изм	По проекту		Фактически	
		общая (с учетом ранее принятых)	в том числе пускового комплекса или очереди	общая (с учетом ранее принятых)	в том числе пускового комплекса или очереди

Выпуск продукции (оказания услуг), предусмотренной проектом в объеме, соответствующем нормам освоения проектных мощностей в начальный период_____
_____;
факт начала выпуска продукции с указанием объема

Жилой дом имеет следующие показатели:

Показатели	Единица измерения	По проекту	Фактически
Общая площадь	М2	1368,6	1368,6
Число этажей		4	4
Цокольный этаж	М2	231,4	231,4
Общий строительный объем	М3	5197	5197
В том числе подземной части	М3	261,6	261,6
Площадь встроенных, встроенно-пристроенных и пристроенных помещений			

Показатели	По проекту			Фактически		
	число квартир	площадь квартир, м2		число квартир	площадь квартир, м2	
		общая	жилая		общая	жилая
Всего квартир, в том числе: однокомнатных	12	1368,6	552,4	12	1368,6	552,4
двухкомнатных	8		296,8			296,8
трехкомнатных	4		255,6			255,6
четырехкомнатных и более						

4. Технологические и архитектурно-строительные решения по объекту характеризуются следующими данными:

Построенное здание является 4-х этажным жилым зданием с жилым цокольным этажом. Высота типового этажа от пола до потолка 3,0 м. Класс жилья- II (Бизнес класс), класс энергоэффективности здания – С (нормальный). В цокольном этаже размещен тепловой пункт, водомерный узел и электрощитовая. Здание каркасное (ж/б монолит) с диафрагмами жесткости, плиты перекрытия ж/б многопустотные.
Стены кирпич (полнотелый), наружные стены кирпич толщиной 510 мм и 380мм. Перегородки кирпич толщиной 120мм. Наружная отделка травертин, цоколь- керамогранит, кровля-деревянная, металлочерепица.
краткие технические характеристики по особенностям его размещения, по основным материалам и конструкциям, инженерному и технологическому оборудованию

5. На объекте установлено предусмотренное проектом оборудование в количестве согласно актам о его приемке после индивидуального испытания и комплексного опробования;

6. Наружные инженерные коммуникации (холодное и горячее водоснабжение, канализация, теплоснабжение, газоснабжение, электроснабжение и связь) обеспечивают нормальную эксплуатацию объекта (здания, сооружения, помещения) и приняты городскими эксплуатационными организациями;

7. Сметная стоимость по утвержденному проекту (проектно-сметной документации): составляет 563760 тысяч тенге с учетом НДС.

8. Сметная стоимость основных фондов, принимаемых в эксплуатацию 563760 тысяч тенге, в том числе:
стоимость строительно-монтажных работ 355168 тысяч тенге;
стоимость оборудования, инструмента и инвентаря 208591 тысяч тенге;
9. Доля местного содержания предусмотрена в проектно-сметной документации____ и фактически применено____(на объектах, финансируемых за счет государственных инвестиций и средств квазигосударственного сектора);

10. Класс энергоэффективности здания -С(нормальный);

11. Объект построен в соответствии с утвержденным проектом (проектно-сметной документацией) и требованиями государственных нормативных документов в области архитектуры, градостроительства и строительства.
РЕШИЛ: «Строительство многоквартирного жилого дома по адресу: г. Тараз, мк-рн Мынбулак 23 «В».» принять в эксплуатацию.
наименование объекта (комплекса)

Заказчик ТОО «Jeti Bulaq», директор Мокрушин Иван Евгеньевич.
(фамилия, имя, отчество (при наличии))

(подпись руководителя,М.П (при наличии))

Технический надзор:
1) аттестованный эксперт Атамбаев С.А., аттестат № KZ71VJE00026855 от 08.06.2012г., № KZ28VJE00026853 от 08.06.2012, № KZ01VJE00026854 от 16.05.2017г.
(фамилия, имя, отчество (при наличии) эксперта, специализация аттестата)

(подпись эксперта, дата,М.П (при наличии))

2) акредитованная организация ТОО «TECHECONOMENERGY», директор Олжабеков Мурат Бектенович.

(наименование организации имеющей в своем составе аттестатованного(-ых) эксперта(-ов),фамилия,имя,отчество(при наличии) руководителя)

(подпись дата,М.П (при наличии))

Авторский надзор

1) разработчик проекта организация:ТОО «БАДЖ Курылыс» директор Сабиров Д.А действующего на основании №01/10 от 03.10.2022

(наименование организации имеющей в своем составе аттестатованного(-ых) эксперта(-ов),фамилия,имя,отчество(при наличии) руководителя)

(подпись дата,М.П (при наличии))

2) аттестованный эксперт Лыков Владимир Геннадьевич №17004846 от 18.03.2017 г.

(фамилия, имя, отчество (при наличии) эксперта, специализация аттестата)

(подпись эксперта,М.П (при наличии))

Подрядчик (генеральный подрядчик) ТОО «Ремстрой-СС», директор Мокрушин Иван Евгеньевич.

(подпись руководителя,М.П (при наличии))

Приложение 2 к акту приемки
объекта в эксплуатацию форма

Технические характеристики объекта (многоквартирные жилые дома, промышленные, торговые объекты и тому подобное)

Наименование (многоквартирный жилой дом, промышленные, торговые объекты и т.п.)	Общие сведения										
	количество этажей (этаж)	количество квартир	количество помещений, комнат	площадь застройки (м2)	объем здания (м3)	общая площадь (м2)	жилая площадь (м2)	площадь нежилых помещений (м2)	площадь парковочных мест (м2)	площадь балкона, лоджии (м2)	Цокольный этаж (м2)
1	2	3	4	5	6	7	8	9	10	11	11.1
Многоквартирный жилой дом	4	12	92	346,5	5197	1368,6	552,4	816,2	520		231,4

продолжение таблицы

Описание конструктивных элементов			Вид отопления	Благоустройство				
фундамент	стены	кровля		электроснабжение	водоснабжение	горячее водоснабжение	канализация	газоснабжение
12	13	14	15	16	17	18	19	20
Бетонные	Жженый	Металло	центральный	Да	Да	Да	Да	да

блок	кирпич	черепица						

Распределение площади

№		В отдельных квартирах	В помещениях коридорного типа	В общежитиях	В гостиницах
1	Количество жилых квартир	12			
2	Количество жилых комнат	28			
3	Общая площадь (м 2)	1кв-105,9 2кв-67,3 3кв-85,4 4кв-104,5 5кв-73,0 6кв-84,9 7кв-108,0 8кв-67,6 9кв-84,4 10кв-104,0 11кв-67,3 12кв-84,7			
4	Жилая площадь (м 2)	1кв-64,1 2кв-32,3 3кв-64,8 4кв-61,3 5кв-38,2 6кв-31,6 7кв-66,6 8кв-33,2 9кв-32,0			

		10кв-63,6 11кв-32,7 12кв-32,0			

продолжение таблицы

Из общего числа площади				Распределение квартир по числу комнат				
в мансардах	в подвалах	в цокольных этажах	в бара ках	1-комнатные	2-комнатные	3-комнатные	4-комнатные	5-комнатные
					8	4		

Нежилые помещения

Площадь (м2)	Жилая площадь в нежилых помещениях	Торговая	Промышленно-производственных зданий и сооружений	Складская	Бытового обслуживания	Гаражи	Организаций и учреждений управления, научных, банковский, общественных и т.п.
1	2	3	4	5	6	7	8
Основная							
Вспомогательная							

продолжение таблицы

Общественного питания	Учреждений образования	Транспортных зданий и	Здравоохранения, лечебного	Физкультуры и спорта	Учреждений культуры и	Сооружений инженерных	Прочие	Всего

		сооружений	назначения		искусства	сетей		
9	10	11	12	13	14	15	16	17

Перечень документов, прилагаемых к техническим характеристикам объекта:

1. Поэтажные планы _____

2. Экспликация к поэтажным планам _____

Экспликация земельного участка (м2)

Общая площадь земельного участка	Застроенная площадь			Незастроенная площадь		
				асфальтовые покрытия	прочие замощения	грунт
	всего	под основными строениями	под прочими постройками и сооружениями			
1	2	3	4	5	6	7
1171 м 2	346,5	261,6	196,5			

продолжение таблицы

Незастроенная площадь (м2)									
оборудованные площадки				зеленые насаждения					
всего	спортивные	детские	хозяйственные	всего	в том числе				
					газон с деревьями	плодовый сад	газоны, цветочные клумбы	огород	прочие
8	9	10	11	12	13	14	15	16	17
		364							

Экспликация к плану объекта

Этаж	Номер помещения, квартиры	Номера частей помещения, квартиры	Назначение частей помещения, квартиры	Площадь по внутреннему обмеру (м2), в том числе			
				Общая	Полезная	Жилая	Нежилая
1	2	3	4	5	6	7	8

продолжение таблицы

Площадь по внутреннему обмеру (м2), в том числе								
В отдельных квартирах	В общежитиях	В гостиницах	Торговая	Промышленно-производственных зданий и сооружений	Складская	Учреждений образования	Предприятий бытового обслуживания	Организаций и учреждений управления, научных, банковских, общественных и т.п.
9	10	11	12	13	14	15	16	17

продолжение таблицы

Площадь по внутреннему обмеру (м2), в том числе							
Предприятий общественного питания	Организации здравоохранения	Физкультурно-спортивная	Учреждений культуры и искусства	Транспортных зданий и сооружений	Сооружений инженерных сетей	Гаражей	Прочие

18	19	20	21	22	23	24	25

Техническое описание конструктивных элементов основного строения

№ п.п.	Наименование конструктивных элементов		Описание конструктивных элементов (материал, отделка и т.д.)
1	2		3
1	Фундамент		Кирпичные блоки
2	1) наружные и внутренние капитальные стены		Жженый кирпич
	2) перегородки		Жженый кирпич
3	Перекрытия	чердачное	Плиты перекрытия
		междуэтажное	Плиты перекрытия
4	Крыша		
5	Полы	1-го этажа	

		последующих этажей	
6	Проемы	окна	пхв
		двери	пхв
7	Отделочные работы	внутренние	Цементная штукатурка
		наружные	Жидкий травертин по штукатурке
8	Горячее водоснабжение		да
9	Водопровод		да
10	Канализация		да
11	Электроосвещение		да
12	Отопление	печное	
13		печное газовое	
14		от ТЭЦ	да

15		от АГВ		
16		от индивидуальной отопительной установки	на газе	
17			на твердом топливе	
18		от районной котельной	на газе	
19			на твердом топливе	
20	Разные работы			

Техническое описание служебных построек

Показатели	Наименование служебных построек								
Площадь (м 2)									
Высота строения (м)									
Объем строения (м 3)									

Фундамент									
Стены									
Перекрытия									
Крыша									
Полы									
Окна									
Двери									
Внутренняя отделка									
Наружная отделка									
Печи									

Техническое описание внутридворовых сооружений

Наименование сооружений	Размер в метрах	Объем (м 3)	Материал

	длина	ширина	площадь	высота или глубина		
1	2	3	4	5	6	7

Техническое описание отдельных частей строения (подвалов, полуподвалов, мезонинов, мансард)

Наименование и назначение отдельных частей строения	Заглубление спланированной поверхности земли до пола подвала	Описание элементов					
		стены	перекрытия	полы	внутренняя отделка	крыша	дополнительные устройства
1	2	3	4	5	6	7	8

Техническое описание нежилых пристроек к основному строению

Наименование конструктивных элементов	Техническое описание конструктивных элементов
1	2

Фундамент		
Стены и перегородки		
Крыша		
Полы		
Перекрытия		
Проемы	окна	
	двери	
Отделочные работы	внутренние	
наружные		
Разные работы		
Итого:		
Фундамент		

Стены и перегородки		
Крыша		
Полы		
Перекрытия		
Проемы	окна	
	двери	
Отделочные работы	внутренние	
	наружные	
Разные работы		
Итого:		
Фундамент		
Стены и перегородки		

Крыша		
Полы		
Перекрытия		
Проемы	окна	
	двери	
Отделочные работы	внутренние	
	наружные	
Разные работы		
Итого:		

Исчисление площадей и объемов основной и отдельных частей строения (подвалов, полуподвалов, мезонинов, мансард, крыш, пристроек и т.п.)

Наименование частей строения и пристроек	Формула для подсчета площадей по наружному обмеру	Площадь (м 2)	Высота (м)	Объем (м 3)	Наименование частей строения и пристроек	Формула для подсчета площадей по наружному обмеру	Площадь (м 2)	Высота (м)	Объем (м 3)
1	2	3	4	5	6	7	8	9	10
подвал		261,6							
Тех. помещение		110,4	2,20						
Коридор		52,1	2,20						
Кладовая		5,9	2,20						
Кладовая		5,9	2,20						
Кладовая		5,9	2,20						
Кладовая		5,9	2,20						
Кладовая		5,9	2,20						
Кладовая		5,9	2,20						
Кладовая		5,9	2,20						
Кладовая		5,9	2,20						
Кладовая		6,2	2,20						
Щитовая		3,8	2,20						
Кладовая		5,7	2,20						
Кладовая		6,0	2,20						

ЖОСПАР БОЙЫНША ЖЫЛЖЫМАЙТЫН МҮЛІК НЫСАНЫНЫ ЭКСПЛИКАЦИЯ К ПЛАНУ ОБЪЕКТА НЕДВИЖИМОГО

Жазылу күні/ Дата записи	Жоспар бойынша литер / Литер по плану	Қабаттар / Этажи	Бөлме пәтер нөмірі / Номер помещения квартиры	Бөлме пәтер нөмірі / Номер помещения квартиры	Пәтер, бөлме бөліктерінің атауы / Назначение частей помещения, квартиры	Ішкі бөлме бойынша аланы (шаршы					
						Жалпы / Общая (полезная)	Тұрғын / Жилая	Тұрғын емес / Нежилая	жеке пәтерлерде	Жатақханаларда / В общежитиях	Қонақ үйлерде / В гостиницах
1	2	3	4	5	6	7	8	9	10	11	12
	А	I	1	1	коридор	19,10		19,10			
				2	кухня	16,00		16,00			
				3	жилая комната	16,50	16,50				
				4	жилая комната	28,50	28,50				
				5	ванная	4,40		4,40			
				6	жилая комната	19,10	19,10				
				7	туалет	2,30		2,30			
					Итого:	**105,90**	**64,10**	**41,80**			
			2	1	коридор	11,60		11,60			
				2	санузел	5,30		5,30			
				3	жилая комната	19,90	19,90				
				4	жилая комната	12,40	12,40				
				5	кухня	18,10		18,10			
					Итого:	**67,30**	**32,30**	**35,00**			
			3	1	коридор	14,80		14,80			
				2	жилая комната	18,30	18,30				

				3	жилая комната	13,90	13,90				
				4	туалет	1,80		1,80			
				5	ванная	4,00		4,00			
				6	кухня	32,60	32,60				
					Итого:	**85,40**	**64,80**	**20,60**			
					Всего по 1-му этажу:	**258,60**	**161,20**	**97,40**			

ЖОСПАР БОЙЫНША ЖЫЛЖЫМАЙТЫН МҮЛІК НЫСАНЫНЫ ЭКСПЛИКАЦИЯ К ПЛАНУ ОБЪЕКТА НЕДВИЖИМОГО

Жазылу күні/ Дата записи	Жоспар бойынша литер / Литер по плану	Қабаттар / Этажи	Бөлме пәтер нөмірі / Номер помещения квартиры	Бөлме пәтер нөмірі / Номер помещения квартиры	Пәтер, бөлме бөліктерінің атауы / Назначение частей помещения, квартиры	Ішкі бөлме бойынша аланы (шаршы					
						Жалпы / Общая (полезная)	Тұрғын / Жилая	Тұрғын емес / Нежилая	жеке пәтерлерде	Жатақханаларда / В общежитиях	Қонақ үйлерде / В гостиницах
1	2	3	4	5	6	7	8	9	10	11	12
	А	II	4	1	коридор	19,30		19,30			
				2	кухня	16,40		16,40			
				3	жилая комната	16,00	16,00				
				4	жилая комната	26,20	26,20				
				5	ванная	5,20		5,20			
				6	жилая комната	19,10	19,10				
				7	туалет	2,30		2,30			
					Итого:	**104,50**	**61,30**	**43,20**			
			5	1	коридор	11,10		11,10			
				2	санузел	5,30		5,30			
				3	жилая комната	25,60	25,60				
				4	жилая комната	12,60	12,60				
				5	кухня	18,40		18,40			
					Итого:	**73,00**	**38,20**	**34,80**			
			6	1	коридор	15,00		15,00			
				2	жилая комната	17,90	17,90				

				3	жилая комната	13,70	13,70				
				4	туалет	1,70		1,70			
				5	ванная	3,80		3,80			
				6	кухня	32,80		32,80			
					Итого:	**84,90**	**31,60**	**53,30**			
Итого по 2-му этажу :						**262,40**	**131,10**	**131,30**			
				1	коридор	14,00		14,00			
					Итого:	**14,00**		**14,00**			
Всего по 2-му этажу:						**276,40**	**131,10**	**145,30**			

ЖОСПАР БОЙЫНША ЖЫЛЖЫМАЙТЫН МҮЛІК НЫСАНЫНЫ ЭКСПЛИКАЦИЯ К ПЛАНУ ОБЪЕКТА НЕДВИЖИМОГО

Жазылу күні/ Дата записи	Жоспар бойынша литер / Литер по плану	Қабаттар / Этажи	Бөлме пәтер нөмірі / Номер помещения квартиры	Бөлме пәтер нөмірі / Номер помещения квартиры	Пәтер, бөлме бөліктерінің атауы / Назначение частей помещения, квартиры	Ішкі бөлме бойынша алаңы (шаршы					
						Жалпы / Общая (полезная)	Тұрғын / Жилая	Тұрғын емес / Нежилая	жеке пәтерлерде	Жатақханаларда / В общежитиях	Қонақ үйлерде / В гостиницах
1	2	3	4	5	6	7	8	9	10	11	12
	А	III	7	1	коридор	18,00		18,00			
				2	кухня	16,40		16,40			
				3	жилая комната	18,30	18,30				
				4	жилая комната	29,00	29,00				
				5	ванная	4,70		4,70			
				6	жилая комната	19,30	19,30				
				7	туалет	2,30		2,30			
					Итого:	**108,00**	**66,60**	**41,40**			
			8	1	коридор	11,10		11,10			
				2	санузел	5,30		5,30			
				3	жилая комната	20,10	20,10				
				4	жилая комната	13,10	13,10				
				5	кухня	18,00		18,00			
					Итого:	**67,60**	**33,20**	**34,40**			
			9	1	коридор	13,00		13,00			
				2	жилая комната	17,80	17,80				

				3	жилая комната	14,20	14,20				
				4	туалет	1,70		1,70			
				5	ванная	5,10		5,10			
				6	кухня	32,60		32,60			
					Итого:	**84,40**	**32,00**	**52,40**			
					Итого по 3-му этажу :	**260,00**	**131,80**	**128,20**			
				1	коридор	14,00		14,00			
					Итого:	**14,00**		**14,00**			
					Всего по 3-му этажу:	**274,00**	**131,80**	**142,20**			

ЖОСПАР БОЙЫНША ЖЫЛЖЫМАЙТЫН МҮЛІК НЫСАНЫНЫ ЭКСПЛИКАЦИЯ К ПЛАНУ ОБЪЕКТА НЕДВИЖИМОГО

Жазылу күні/ Дата записи	Жоспар бойынша литер / Литер по плану	Қабаттар / Этажи	Бөлме пәтер нөмірі / Номер помещения квартиры	Бөлме пәтер нөмірі / Номер помещения квартиры	Пәтер, бөлме бөліктерінің атауы / Назначение частей помещения, квартиры	Ішкі бөлме бойынша алаңы (шаршы					
						Жалпы / Общая (полезная)	Тұрғын / Жилая	Тұрғын емес / Нежилая	жеке пәтерлерде	Жатақханаларда / В общежитиях	Қонақ үйлерде / В гостиницах
1	2	3	4	5	6	7	8	9	10	11	12
	A	IV	10	1	коридор	17,80		17,80			
				2	кухня	16,40		16,40			
				3	жилая комната	16,10	16,10				
				4	жилая комната	28,30	28,30				
				5	ванная	4,00		4,00			
				6	жилая комната	19,20	19,20				
				7	туалет	2,20		2,20			
					Итого:	**104,00**	**63,60**	**40,40**			
			11	1	коридор	10,80		10,80			
				2	санузел	5,50		5,50			
				3	жилая комната	20,00	20,00				
				4	жилая комната	12,70	12,70				
				5	кухня	18,30		18,30			
					Итого:	**67,30**	**32,70**	**34,60**			
			12	1	коридор	14,90		14,90			
				2	жилая комната	18,20	18,20				

				3	жилая комната	13,80	13,80				
				4	туалет	1,50		1,50			
				5	ванная	3,70		3,70			
				6	кухня	32,60		32,60			
					Итого:	**84,70**	**32,00**	**52,70**			
Итого по 4-му этажу :						**256,00**	**128,30**	**127,70**			
				1	коридор	14,00		14,00			
					Итого:	**14,00**		**14,00**			
Всего по 4-му этажу:						**270,00**	**128,30**	**141,70**			
Итого по коридорам с лест.кл:						**86,20**		**86,20**			
по подвалу:						**231,40**		**231,40**			
Всего по 4-х этажам с коридорами, лестн.клетками и подвалом:						**1368,60**	**552,40**	**816,20**			

КАБАТТЫН ЖОСПАРЫ

ПОЭТАЖНЫЙ ПЛАН

ПОДВАЛ

лит А
Н=15,00

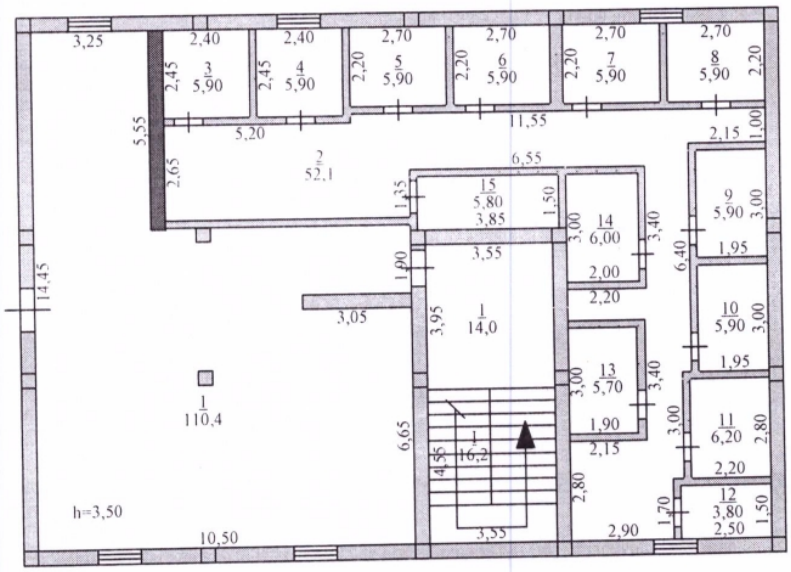

КАБАТТЫН ЖОСПАРЫ

ПОЭТАЖНЫЙ ПЛАН

1-ЭТАЖ

лит А
Н=15,00

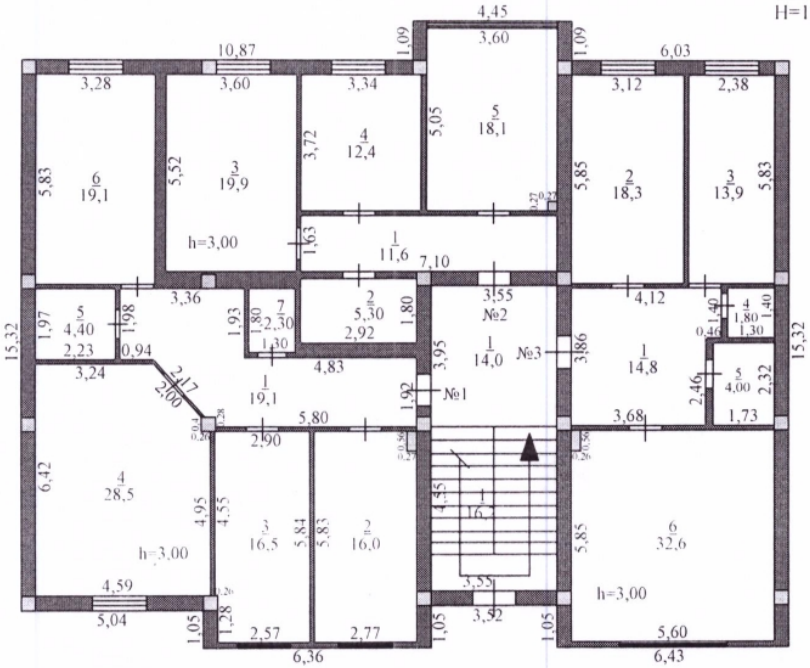

КАБАТТЫН ЖОСПАРЫ

ПОЭТАЖНЫЙ ПЛАН

2-ЭТАЖ

лит А
Н=15,00

КАБАТТЫН ЖОСПАРЫ

ПОЭТАЖНЫЙ ПЛАН

3-ЭТАЖ

лит А
H=15,00

КАБАТТЫН ЖОСПАРЫ

ПОЭТАЖНЫЙ ПЛАН

4-ЭТАЖ

лит А
Н=15,00

Заказчик _____ Мокрушин И.Е.

фамилия, имя, отчество (при его наличии), подпись руководителя

Место печати (при наличии)

Авторский надзор _____ Сабиров Д.А.

фамилия, имя, отчество (при его наличии), подпись эксперта

Место печати (при наличии)

«ЖМТ» АЖ Енгізілді

Орындаушы Курмангозыс

Күні 24 ж. 25 11

Прошнуровано и пронумеровано 33 листа

ТОО «Ремстрой-СС»

ТОО «Jeti bulaq»

«АЗАМАТТАРҒА АРНАЛҒАН ҮКІМЕТ» МЕМЛЕКЕТТІК КОРПОРАЦИЯСЫ» КЕ АК ЖАМБЫЛ ОБЛЫСЫ БОЙЫНША ФИЛИАЛЫНЫҢ ТАРАЗ ҚАЛАЛЫҚ ТІРКЕУ ЖӘНЕ ЖЕР КАДАСТРЫ БӨЛІМІ

5

ӨТІНІШ № 00226492 3231	ТІРКЕУ ІСІ № 097:030
КАДАСТРЛЫҚ № 06:097: 030: 1516 :1	ТІРКЕЛГЕН КҮНІ 26.11.2024
	ТІРКЕЛІП ЕН УАҚЫТЫ 11:56

ЖЫЛЖЫМАЙТЫН МҮЛІК ОБЪЕКТІСІ Н МЕКЕН ЖАЙЫ:

мкр. Мынбулак д. 23 В

ТІРКЕУШІ (МАМАН) Ермарев А. ҚОЛЫ

БӨЛІМ БАСШЫСЫ Бурлибаев К ҚОЛЫ