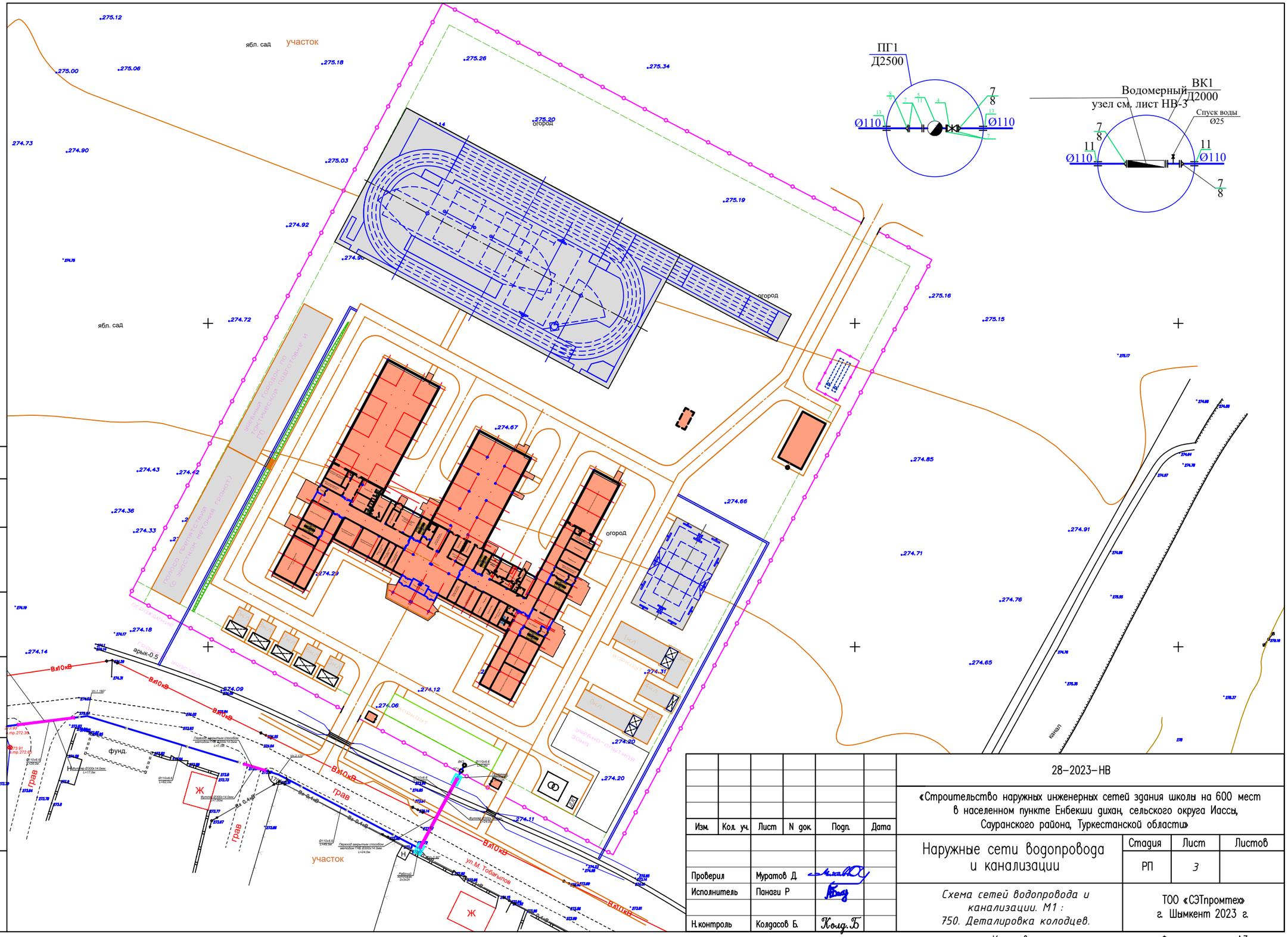

						28–2023–НВ
						«Строительство наружных инженерных сетей здания школы на 600 мест в населенном пункте Енбекши дихан, сельского округа Иассы, Сауранского района, Туркестанской области»
Изм.	Кол. уч.	Лист	N док.	Подп.	Дата	
Проверил		Муратов Д.				Наружные сети водопровода и канализации
Исполнитель		Панаги Р				Схема сетей водопровода и канализации. М1 : 750. Деталировка колодцев.
Н.контроль		Колдасов Б.				

Стадия	Лист	Листов
РП	3	

ТОО «СЭТпромтех»
г. Шымкент 2023 г.

Согласовано

Взам. инв. N

Подп. и дата

Инв. N подл.

Копировал

Формат А3