Қазақстан Республикасы
Индустрия және
инфрақұрылымдық
даму министрінің
2019 жылғы 9 тамыздағы
№ 632 бұйрығына
1-қосымша
Қазақстан Республикасы
Инвестициялар және
даму министрінің
2017 жылғы 24 сәуірдегі
№ 234 бұйрығымен
бекітілген
нысан

Объектіні пайдалануға қабылдау актісі

2023 жылғы "10" 04

Тапсырыс беруші
Юлдашова Мухаббат Ергешовна, Мансуров Арбай Каромханович, Шымкент қаласы, Абай ауданы, Қатын Көпір шағын ауданы, Т.Айбергенов көшесі, 51 үй
жеке тұлға үшін - тегі, аты, әкесінің аты (болған жағдайда), заңды тұлға үшін - ұйымның атауы, пошталық индексі, облысы, қаласы, ауданы, елді мекені, көше атауы, үй/гимарат (стационарлық үй-жайлар) нөмірі

Сәйкестік туралы декларация (қоса беріледі) **2023 жылдың 02 тамыздағы "Идеалстройинвест" ЖШС, 2020 жылғы 10 сәуірдегі ГСЛ №12014191 лицензия, Шымкент қаласы, Қатын Көпір шағын ауданы, 734А. БСН: 120340020603, тел:+77786836722**
атқарушы директор Мансуров Р.А.
декларация күні, мердігер (бас мердігер) ұйымның атауы, басшының тегі, аты, әкесінің аты (болған жағдайда), заңды мекенжайы

Құрылыс-монтаж жұмыстарының сапасы туралы қорытынды (қоса беріледі)
2023 жылдың 02 тамыздағы «W GROUP inspection» ЖШС, техникалық қадағалаушы Кенжебаев Мурат Жоламанович, KZ12VJE00068269 23.08.2021 жыл;
қорытынды күні, ұйымның атауы, техникалық қадағалау сарапшыларының тегі, аты, әкесінің аты (болған жағдайда), аттестаттар №, алған күні

Орындалған жұмыстардың жобаға сәйкестігі туралы қорытынды (қоса беріледі)
2023 жылдың 02 тамыздағы "GlavStProject" ЖШС, Жамбыл облысы, Жуалы ауданы, Б.Момышұлы ауылдық округі, Алтынсарин көшесі, 7, директор Естемес Е.С. 10.06.2022 ж. ГСЛ №09733 лицензия
БСН:120740002789, тел: 87051264517
қорытынды күні, ұйымның атауы, авторлық қадағалау сарапшыларының тегі, аты, әкесінің аты (болған жағдайда), аттестаттар №, алған күні

мердігердің (бас мердігердің) пайдалануға қабылдауға ұсынған:
Шымкент қаласы, Абай ауданы, Нұршуақ шағын ауданы, жер телімі 940А мекен жайы бойынша
(облыс, аудан, елді мекен, шағын аудан, орам, көше, үйдің (корпустың) нөмірі)

жалпы білім беру мектеп құрылысы
объектінің атауы, құрылыстың түрі (жаңадан салу, кеңейту, реконструкциялау, техникалық қайта жарақтандыру, жаңғырту, күрделі жөндеу), объектінің жауапкершілік деңгейі, техникалық және технологиялық күрделігі

объектінінің атқарушылық техникалық құжаттамасының жиынтығын тексеріп, дайындығына тексеру жүргізе отырып және мыналарды:

1. Объектінің құрылысы:

1) **2023 жылғы "20" ақпандағы №357 т.41 Шымкент қаласы әкімдігінің қаулысының көшірмесі, 2023 жылғы 18 қаңтардағы №180 сатып алу - сату келісім шарты, 2023 жылғы 17 наурыздағы №KZ56VUA00858297 Сәулет жоспарлау тапсырмасы (СЖТ)**
жер учаскесіне құқықтар туындайтын, өзгертілетін немесе тоқтатылатын заңдықфактілердің (заңдық құрамдарының) басталғанын растайтын құжат, оның ішіндешарттар, соттардың шешімдері, атқарушы органдардың құқықтық актілері, мұрагерлікке құқық туралы куәлік, меншік құқығымен жер учаскесіне иеленген немесеуақытша өтеулі жер пайдалану (жалдау) құқығын сатып алған мемлекеттік емес заңдытұлғаларды қайта ұйымдастыру кезіндегі табыстау актісі немесе болу балансыжер учаскесіне құқық белгілейтін құжат немесе қолданыстағы гимараттардыңүй-жайларын (жеке бөліктерін) реконструкциялау (қайта жоспарлау, қайта жабдықтау)туралы

2023 жылғы "20" ақпандағы №357 т.41 Шымкент қаласы әкімдігінің қаулысының көшірмесі

шешім шығарған органның атауы

2) қызметті немесе белгілі бір іс-қимылды жүзеге асыра бастағаны немесе тоқтатылғаны туралы хабарламаны қабылдау туралы "

Шымкент қаласының қалалық орта сапасы және бақылау басқармасы " ММ, 2023 жылғы 16 маусымдағы KZ32REA00337465 талоны;

хабарлама қабылдаған ұйымның атауы, талон берген күні

3) **2023 жылғы 18 сәуірдегі №KZ16VUA00878514 "Шымкент қаласының сәулет, қала құрылысы және жер қатынастары басқармасы" ММ бекіткен эскиздік жоба**

бекіткен (қайта бекіткен) ұйымның атауы және бекітілген күні

Жұмыс жобаны әзірлеуші "GlavStProject" ЖШС, №08-2023

жобалаушы ұйымның атауы, жобаның нөмірі

жоба (жобалау-сметалық құжаттамасы) негізінде жүзеге асырылған.

2. Құрылыс-монтаж жұмыстары мынадай мерзімде жүзеге асырылған:
жұмыстардың басталуы **02.2023 жыл** ;
айы, жылы
жұмыстардың аякталуы **07.2023 жыл** ;
айы, жылы
құрылыстың ұзақтығы, ай: 5 ай
құрылысты ұйымдастыру нормасы бойынша немесе жобасы бойынша **5** ай;
нақты 5 ай;

3. Объектінің (кешеннің) мынадай негізгі техникалық-экономикалық көрсеткіштері бар (қуаттылық, өнімділік, өндірістік алаң, ұзындық, сыйымдылық, көлем, өткізу қабілеттілігі, тасымалдау қабілеттілігі, жұмыс орындарының саны және сол сияқты) барлық объектілер (тұрғын үйлерден басқа) бойынша (нысаналы өнімдерге немесе көрсетілетін қызметтердің негізгі түрлеріне сәйкес өлшем бірліктерімен толтырылады):

Қуаттылық, өнімділік және т.б.	Өлшем бірлігі	Жоба бойынша		Нақты	
		жалпы (бұрын қабылданғандарды ескере отырып)	оның ішінде іске қосу кешені немесе кезегі	жалпы (бұрын қабылданғандарды ескере отырып)	оның ішінде іске қосу кешені немесе кезегі
ғимарат, А	ш.м.	6989,19		7003,6	

Бастапқы кезеңде жобалық қуаттылықтарды игеру нормаларына сәйкес жобада көзделген көлемде өнім шығару (қызметтер көрсету) 1 аусымды
(көлемін көрсете отырып, өнімдерді шығарудың нақты басталуы)
Нысанның мынадай көрсеткіштері бар: 950 орынға арналған мектеп

Көрсеткіштер	Өлшем бірлігі	Жоба бойынша	Нақты
жалпы алаңы, А	шаршы метр (бұдан әрі – $м^2$)	6989,19	7003,6
Қабаттар саны: литер А	қабат	3	3
Құрылыстың жалпы көлемі: литер А	текше метр (бұдан әрі – $м^3$)	38648	32944
Оның ішінде жерасты бөлігі	$м^3$	-	-
Жапсарлас салынған, жапсарлас-жанаса салынған және жанаса салынған үй-жайлар алаңы	$м^2$	-	-

Көрсеткіштер	Жоба бойынша			Нақты		
	пәтер саны	пәтер алаңы, м²		пәтер саны	пәтер алаңы, м²	
		жалпы	тұрғын		жалпы	тұрғын
Барлық пәтер, оның ішінде:	-	-	-	-	-	-
бір бөлмелі	-	-	-	-	-	-
екі бөлмелі	-	-	-	-	-	-
үш бөлмелі	-	-	-	-	-	-
төрт бөлмелі және одан көп	-	-	-	-	-	-

4. Объект бойынша технологиялық және сәулет-құрылыс шешімдері мынадай деректермен сипатталады: **литер А-ғимарат, іргетасы – бетон, қабырғасы– күйген кірпіш, шатыр жабыны - металл жабынқыш; құрылыс алаңы – 2635,5 ш.м., ауқымы - 32944 т.м., жалпы алаңы – 7003,6 ш.м., литер Г1 - қазандық, іргетасы - бетон, қабырғасы - күйген кірпіш, төбе жабындысы - руберойд; құрылыс алаңы - 16,0 ш.м., ауқымы - 56 т.м., литер 1 - пандус, іргетасы - бетон, қабырғасы - бетон; құрылыс алаңы - 28,5 ш.м., жер телімі - 0,5000 га, кад. №22-327-016-1353**

негізгі материалдар мен конструкциялар, инженерлік және технологиялықжабдықтар бойынша оны орналастыру ерекшеліктері бойынша қысқашатехникалық сипаттамалар

5. Объектіде жобада көзделген, жеке сынақтан және кешенді байқаудан кейін оны қабылдау туралы актілерге сәйкес мөлшерде жабдық орнатылған;

6. Сыртқы инженерлік коммуникациялар (суық су және ыстық сумен жабдықтау, кәріз, жылумен жабдықтау, газбен жабдықтау, электрмен жабдықтау және байланыс) объектінің (ғимараттардың, құрылыстардың, үй-жайлардың) қалыпты пайдаланылуын қамтамасыз етеді және оларды қалалық пайдалану ұйымдары қабылдаған;

7. Бекітілген жоба (жобалау-сметалық құжаттама) бойынша сметалық құны: барлығы 1750900,0 мың теңге, оның ішінде құрылыс-монтаж жұмыстары 1200000,0 мың теңге, жабдықтар, мүкәммалдар мен құрал-саймандар 550900 ,0 мың теңге;

8. Пайдалануға қабылданатын негізгі қорлардың сметалық құны 1750900,0 мың теңге, оның ішінде:
құрылыс-монтаж жұмыстары 1200000,0 мың теңге;
жабдықтар, мүкәммалдар мен құрал-саймандар 550900,0 мың теңге;

9. Жергілікті қамту үлесі жобалау-сметалық құжаттамада - % көзделеді және іс жүзінде - % қолданылды (мемлекеттік инвестициялар және квазимемлекеттік сектор қаражаты есебінен қаржыландырылатын объектілерде);**жеке инвестиция**

10. Ғимараттың энергия тиімділігі класы - II клас;

11. Объект бекітілген жобаға (жобалау-сметалық құжаттамаға) және сәулет, қала құрылысы және құрылыс саласындағы мемлекеттік нормативтік құжаттардың талаптарына сәйкес салынған.

Шымкент қаласы, Абай ауданы, Нұршуақ шағын ауданы, жер телімі 940А мекен жайында жалпы білім беру мектеп құрылысын пайдалануға қабылдауды ШЕШТІ

объектінің (кешеннің) атауы

Тапсырыс беруші **Юлдашова Мухаббат Ергешовна, Мансуров Арбай Каромханович**

басшының тегі, аты, әкесінің аты (болған жағдайда), қолы

Мөрдің орны (болған жағдайда)

Техникалық қадағалау:

) аттестатталған сарапшы(-лар) _____

сарапшының тегі, аты, әкесінің аты (ол болған жағдайда), аттестатының мамандануы, қолы, күні

Мөрдің орны (болған жағдайда)

) аккредиттелген ұйым: **«W GROUP inspection» ЖШС,**

иректор Кенжебаев М.Ж.

өз құрамында аттестатталған сарапшысы(-лары) бар ұйымның атауы, басшының тегі, аты, әкесінің аты (ол болған жағдайда), қолы, күні

Мөрдің орны (болған жағдайда)

Кенжебаев Мурат Жоламанович, KZ12VJE00068269 23.08.2021 жыл;

сарапшының тегі, аты, әкесінің аты (ол болған жағдайда), аттестат мамандығы, қолы, күні

Мөрдің орны (болған жағдайда)

Авторлық қадағалау:

) жобаны әзірлеуші **"GlavStProject" ЖШС, директор Естемес Е.С.**

ұйымның атауы, басшының тегі, аты, әкесінің аты (ол болған жағдайда), қолы, күні

Мөрдің орны (болған жағдайда)

) ұйым: _____,

з құрамында аттестатталған сарапшысы(-лары) бар ұйымның атауы, басшының тегі, аты, әкесінің аты (ол олған жағдайда), қолы, күні

Мөрдің орны (болған жағдайда)

_____.

арапшының тегі, аты, әкесінің аты (ол болған жағдайда), аттестатының мамандануы, қолы, күні

өрдің орны (болған жағдайда)

) аттестатталған сарапшы(-лар) _____.

арапшының тегі, аты, әкесінің аты (ол болған жағдайда), аттестатының мамандануы, қолы, күні

өрдің орны (болған жағдайда)

Мердігер (бас мердігер) **"Идеалстройинвест" ЖШС,**

иректор Мансуров Р.А.

басшының тегі, аты, әкесінің атын-м. (болған жағдайда), қолы

Мөрдің орны (болған жағдайда)

Объектіні пайдалануға
қабылдау актісіне
2-қосымша

нысан

Объектінің техникалық сипаттамасы (көп пәтерлі тұрғын үй, өнеркәсіптік, сауда-саттық объектілері және тағы басқа)

Атауы (көп пәтерлі тұрғын үй, өнеркәсіптік, сауда-саттық объектілері және т.б.)	Жалпы мәліметтер									
	Қабат саны (қабат)	пәтер саны	үй-жайлар, бөлмелер саны	құрылыс алаңы ($м^2$)	құрылыс көлемі ($м^3$)	жалпы алаңы ($м^2$)	тұрғын алаңы ($м^2$)	тұрғын емес үй-жайдың алаңы ($м^2$)	орын-тұрақтар алаңы ($м^2$)	балконның, лоджияның және т.б. алаңы ($м^2$)
1	2	3	4	5	6	7	8	9	10	11
ғимарат, А	**3**			**2635,5**	**32944**	**7003,6**	-	-	-	-
қазандық, Г1			-	**16,0**	**56**	-	-	-	-	-
пандус, І			-	**28,5**	-	-	-	-	-	-

кестенің жалғасы

Құрастырмалы элементтер сипаттамасы			Жылыту түрі	Абаттандыру				
іргетасы	қабырғасы	шатыр жабыны		электрмен жабдықтау	сумен жабдықтау	ыстық сумен жабдықтау	кәріз	газбен жабдықтау
12	13	14	15	16	17	18	19	20
бетон	**күйген кірпіш**	**металл жабынқыш**	**жеке**	**иә**	**иә**			
бетон	**күйген кірпіш**	**руберойд**						
бетон	**бетон**							

Литер А жертөле жоспары
М 1:200

Объектінің жоспарына экспликация

Қабат	нөмірі	мақсаты	Ішкі өлшеу бойынша алаңы (м²), оның ішінде	
			жалпы	пайдалы
1	2	3	4	5
Литер А жертөле	1	дәліз	85,3	85,3
	2	сынып	46,6	46,6
	3	дәліз	63,5	63,5
	4	санитарлық торап	22,8	22,8
	5	санитарлық торап	22,8	22,8
	6	қосалқы	17,3	17,3
	7	сынып	58,1	58,1
	8	баспалдақ	18,6	18,6
	9	сынып	56,1	56,1
	10	қойма	37,8	37,8
	11	қойма	17,3	17,3
	12	гимнастика	58,7	58,7
	13	кітапхана	281,0	281,0
	14	серверная	17,5	17,5
	15	мұғалімдер бөлмесі	37,9	37,9
	16	кинозал	58,3	58,3
	17	директор бөлмесі	16,1	16,1
	18	кабинет	38,1	38,1
	19	баспалдақ	18,6	18,6
	20	дәліз	34,8	34,8
	21	сынып	58,6	58,6
	22	душ	9,1	9,1
	23	киім ауыстыру бөлмесі	10,9	10,9
	24	киім ауыстыру бөлмесі	10,9	10,9
	25	душ	9,1	9,1
	26	хауыз	101,0	101,0
		Жертөле бойынша жинағы	1206,8	1206,8

Литер А 1-қабат жоспары
М 1:200

Объектінің жоспарына экспликация

Қабат	нөмірі	мақсаты	Ішкі өлшеу бойынша алаңы (м²), оның ішінде	
			жалпы	пайдалы
1	2	3	4	5
Литер А 1-қабат	1	холл	321,7	321,7
	2	дәліз	136,7	136,7
	3	сынып	38,0	38,0
	4	сынып	46,9	46,9
	5	санитарлық торап	22,9	22,9
	6	санитарлық торап	22,9	22,9
	7	қосалқы	17,5	17,5
	8	сынып	58,5	58,5
	9	баспалдақ	18,6	18,6
	10	сынып	67,0	67,0
	11	асхана	376,3	376,3
	12	ас бөлме	59,7	59,7
	13	баспалдақ	3,6	3,6
	14	кабинет	8,6	8,6

15	кабинет	8,6	8,6
16	сынып	67,0	67,0
17	сынып	58,5	58,5
18	сынып	41,8	41,8
19	спортзал	413,0	413,0
20	киім ауыстыру бөлмесі	20,5	20,5
21	киім ауыстыру бөлмесі	20,2	20,2
22	сынып	58,6	58,6
23	санитарлық торап	22,6	22,6
24	санитарлық торап	22,6	22,6
25	баспалдақ	18,6	18,6
26	сынып	58,2	58,2
27	дәліз	18,6	18,6
28	сынып	47,0	47,0
29	сынып	47,2	47,2
30	сынып	37,8	37,8
31	дәліз	172,5	172,5
	1-қабат бойынша жинағы	2332,2	2332,2

Литер А 2-қабат жоспары
М 1:200

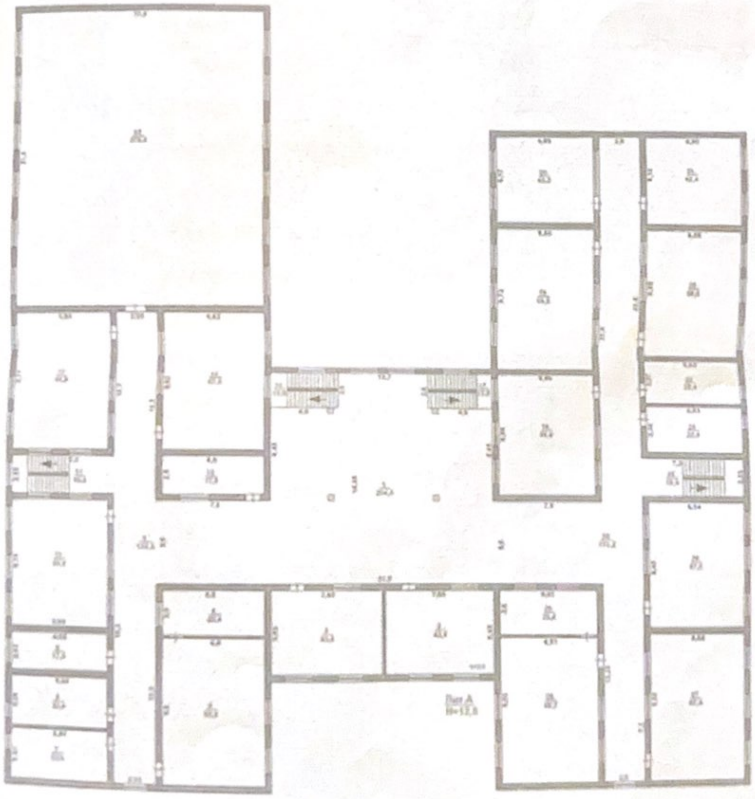

Объектінің жоспарына экспликация

Қабат	нөмірі	максаты	Ішкі өлшеу бойынша аланы (м²), оның ішінде	
			жалпы	пайдалы
1	2	3	4	5
Литер А 2-қабат	1	холл	204,5	204,5
	2	сынып	43,6	43,6
	3	сынып	43,6	43,6
	4	лаборатория	20,4	20,4
	5	сынып	66,6	66,6
	6	дәліз	138,5	138,5
	7	санитарлық торап	22,9	22,9
	8	санитарлық торап	22,9	22,9
	9	қосалқы	17,5	17,5
	10	сынып	58,8	58,8
	11	баспалдақ	18,6	18,6
	12	сынып	66,8	66,8
	13	актовый зал	376,3	376,3
	14	сынып	67,0	67,0
	15	қосалқы	17,0	17,0
	16	баспалдақ	12,0	12,0
	17	баспалдақ	12,0	12,0
	18	сынып	58,6	58,6
	19	сынып	66,6	66,6
	20	сынып	42,3	42,3
	21	медициналық кабинет	42,4	42,4
	22	сынып	58,6	58,6
	23	санитарлық торапр	22,4	22,4
	24	санитарлық торап	22,9	22,9
	25	баспалдақ	18,6	18,6
	26	сынып	57,8	57,8
	27	сынып	67,4	67,4
	28	сынып	65,7	65,7
	29	лаборатория	20,4	20,4
	30	дәліз	173,2	173,2
		2-қабат бойынша жинағы	1925,9	1925,9

Литер А 3-қабат жоспары
М 1:200

Объектінің жоспарына экспликация

Қабат	нөмірі	мақсаты	Ішкі өлшеу бойынша алаңы (м²), оның ішінде	
			жалпы	пайдалы
1	2	3	4	5
Литер А 3-қабат	1	холл	204,5	204,5
	2	сынып	43,0	43,0
	3	сынып	43,0	43,0
	4	қойма	20,5	20,5
	5	сынып	66,6	66,6
	6	дәліз	138,5	138,5
	7	санитарлық торап	23,0	23,0
	8	санитарлық торап	23,0	23,0
	9	қосалқы	17,5	17,5
	10	сынып	59,0	59,0
	11	баспалдақ	18,6	18,6
	12	сынып	67,0	67,0
	13	сынып	66,9	66,9
	14	қосалқы	17,7	17,7
	15	баспалдақ	6,0	6,0
	16	баспалдақ	6,0	6,0
	17	сынып	58,6	58,6

18	сынып	66,8	66,8
19	сынып	42,3	42,3
20	сынып	42,3	42,3
21	сынып	58,9	58,9
22	санитарлық торап	22,6	22,6
23	санитарлық торап	22,6	22,6
24	баспалдақ	18,6	18,6
25	сынып	57,7	57,7
26	сынып	67,8	67,8
27	сынып	66,0	66,0
28	лаборатория	20,5	20,5
29	дәліз	173,2	173,2
	3-қабат бойынша жинағы	1538,7	1538,7
	Литер А жинағы	7003,6	7003,6

Объектінің техникалық сипаттамасына қоса берілетін құжаттардың тізбесі:

1. Қабаттық жоспарлар_____
2. Қабаттық жоспарларға экспликация_____

Жер учаскесінің экспликациясы м^2

М 1:500

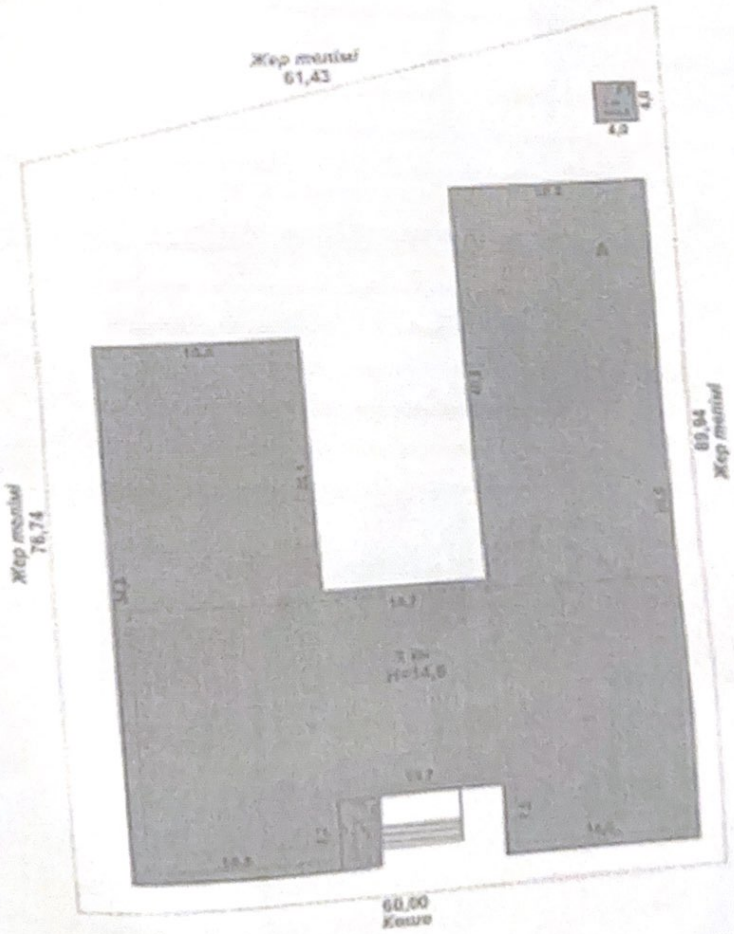

Жер учаскесінің жалпы ауданы	Салынған алаң			асфальт жабыны	баскадай жабындар
	барлығы	негізгі құрылымдар үшін	өзге құрылымдар мен ғимараттар үшін		
1	2	3	4	5	6
0,5000 га	2680,0	2680,0	-	-	-

кестенің жалғасы

Салынбаған алаң						
топырак	жабдықталған алаңдар				барлығы	оның ішінде
	барлығы	спорттық	балалар	шаруашылық		ағаш отырғызылған газон
7	8	9	10	11	12	13
-	-	-	-	-	-	-

кестенің жалғасы

жеміс бағы	гүл егілген газон	бау-бақша	басқалары
14	15	16	17
-	-	-	-

Объектінің жоспарына экспликация

Қабаты	Үй-жайлардың, бөлмелердің нөмірі	Үй-жайлардың, бөлмелердің бөліктерінің нөмірі	Үй-жайлардың, пәтерлердің бөліктерінің мақсаты	Жалпы
1	2	3	4	5

кестенің жалғасы

Ішкі өлшем бойынша ауданы (ш.м), оның ішінде						
Пайдалы	Тұрғын	Тұрғын емес	Жеке пәтерлерде	Жатақханаларда	Қонақ үйлерде	Сауда-саттық
6	7	8	9	10	11	12
-	-	-	-	-	-	-
-	-	-	-	-	-	-
-	-	-	-	-	-	-
-	-	-	-	-	-	-

кестенің жалғасы

Өндірістік-өнер- кәсіптік ғимараттар мен құрылыстар	Қоймалық	Білім беру мекемелері	Халыкка тұрмыстық қызмет көрсету кәсіпорындары	Басқарма, ғылыми, банкілік, қоғамдық ұйымдар мен мекемелер және т.б.	Қоғамдық тамақтандыру кәсіпорындары
13	14	15	16	17	18
-	-	-	-	-	-
-	-	-	-	-	-
-	-	-	-	-	-
-	-	-	-	-	-

кестенің жалғасы

Денсаулық сақтау ұйымдары	Дене шынықтыру-спорттық	Мәдениет және өнер мекемелері	көліктік құрылыстармен ғимараттар	Инженерлік желілер мекемелері	Гараждар	Басқалар
19	20	21	22	23	24	25
-	-	-	-	-	-	-
-	-	-	-	-	-	-
-	-	-	-	-	-	-
-	-	-	-	-	-	-
-	-	-	-	-	-	-

Негізгі құрылыстың конструктивтік элементтерінің техникалық сипаттамасы

№	Конструктивтік элементтердің атауы			Конструктивтік элементтердің сипаттамасы (материалы, әрленуі және т.б.)
1	2			3
	ғимараттың атауы			А
1	Іргетасы			бетон
2	1) ішкі және сыртқы тұрақты қабырғалары			күйген кірпіш
	2) ара қабырға			күйген кірпіш
3	Аражабын	шатырлық		ағаш
		қабатаралық		т/б плита
4	Төбе			металл жабынқыш
5	Еден	1-ші қабаттың		бетон
		келесі қабаттардың		бетон
6	Ойықтар	терезелер		пластик
		есіктер		пластик
7	Әрлеу жұмыстары	ішкі		сырланған
		сыртқы		сырланған
8	Ыстық сумен жабдықтау			
9	Су құбыры			
10	Кәріз			
11	Электрмен жарықтандыру			иә
12	Жылу	пешті		-
13		газ пешті		-
14		ЖЭО-нан		
15		АЫСЖ-дан		
16		жеке жылу кондырғыларынан	газбен	
17			қатты отынмен	
18		аудандық қазандығынан	газбен	
19			қатты отынмен	
20	Әртүрлі жұмыстар			

Қызметтік құрылыстардың техникалық сипаттамасы

Көрсеткіштері	Қызметтік құрылыстардың атауы								
Ауданы (м ^{2})	-	-	-	-	-	-	-	-	-
Құрылыстың биіктігі (м)	-	-	-	-	-	-	-	-	-
Құрылыстың аукымы (м ^{3})	-	-	-	-	-	-	-	-	-
Іргетас	-	-	-	-	-	-	-	-	-
Қабырғалары	-	-	-	-	-	-	-	-	-
Жабыны	-	-	-	-	-	-	-	-	-
Төбесі	-	-	-	-	-	-	-	-	-
Едені	-	-	-	-	-	-	-	-	-
Терезелері	-	-	-	-	-	-	-	-	-
Есіктері	-	-	-	-	-	-	-	-	-
Ішкі әрленуі	-	-	-	-	-	-	-	-	-
Сырткы әрленуі	-	-	-	-	-	-	-	-	-
Пештері	-	-	-	-	-	-	-	-	-

Аула ішілік құрылыстардың техникалық сипаттамасы

Құрылыстардың атауы	Метрдегі мөлшері				Аукымы (м ^{3})	Материал
	ұзындығы	ені	ауданы	биіктігі немесе терендігі		
1	2	3	4	5	6	7
-	-	-	-	-	-	-

Құрылыстың жекелеген бөліктерінің техникалық сипаттамасы
(жертөлелер, жартылай жертөлелер, мезониндер, мамандарды)

Құрылыстың жекелеген бөліктерінің атауы мен мақсаты	Жоспарланған жер бетінің жертөле еденіне дейінгі терендігі	Элементтердің сипаттамасы					
		қабырғалары	жабыны	едені	ішкі әрленуі	төбесі	қосымша құрылғысы
1	2	3	4	5	6	7	8
-	-	-	-	-	-	-	-

Негізгі құрылысқа тұрғын емес жапсаржайлардың техникалық сипаттамасы

Конструктивтік элементтердің атауы		Конструктивтік элементтердің техникалық сипаттамасы
1		2
Іргетасы		-
Қабырғалары мен арақабырғалары		-
Төбесі		-
Едені		-
аражабыны		-
ойықтары	терезесі	-
	есіктері	-
Әрлеу жұмыстары	ішкі	-
	сыртқы	-
Әртүрлі жұмыстар		-
Қорытындысы:		-
Іргетасы		-
Қабырғалары мен арақабырғалары		-
Төбесі		-

Едені		-
аражабыны		-
ойықтары	терезесі	-
	есіктері	-
Әрлеу жұмыстары	ішкі	-
	сыртқы	-
Ойықтары		-
Қорытындысы:		-
Іргетасы		-
Қабырғалары мен арақабырғалары		-
Төбесі		-
Едені		-
аражабыны		-
ойықтары	терезесі	-
	есіктері	-
Әрлеу жұмыстары	ішкі	-
	сыртқы	-
Әртүрлі жұмыстары		-
Қорытындысы:		-

Құрылымдардың негізгі және жекелеген бөліктерінің аудандары мен ауқымдарынын есептеу (жертөле, жартылай жертөле, мезониндер, мансард, төбе, жапсаржай және т.б.)

Құрылыс бөліктерінің және жапсаржайлардың атауы	Сырткы өлшеу бойынша ауданды есептеуге арналған формула	Аудаты ($м^2$)	Биіктігі (м)	Ауқымы ($м^3$)	Құрылыс бөліктерінің және жапсаржайлардың атауы	Сырткы өлшеуі бойынша алаңдардың формуласы	Аудаты ($м^2$)	Биіктігі (м)	Ауқымы ($м^3$)
1	2	3	4	5	6	7	8	9	10
-	-	-	-	-	-	-	-	-	-

Тапсырыс беруші **Юлдашова Мухаббат Ергешовна, Мансуров Арбай Каромханович**

басшының тегі, аты, әкесінің аты (болған жағдайда), қолы Мөрдің орны(болған жағдайда)

Авторлық қадағалау **"GlavStProject" ЖШС, Джанаев А.О.**

сарапшының тегі, аты, әкесінің аты (болған жағдайда), қолы Мөрдің орны(болған жағдайда)

«ЖМТ» АЖ Енгізілді

Орындаушы Секов

Күні 20 23 ж. «11» 08

Тігілген (прошито),
нөмірленген (пронумеровано)
парақ (листов)

«Азаматтарға арналған үкімет» мемлекеттік корпорациясы» КЕ АҚ Шымкент
қ. бойынша
Филиал НАО «Государственная корпорация «Правительство для граждан»

329:016:1853

№ 9176299938

02:329:016:1853

Дата 20.08

мкр. Нурашон, ул. 940 А

Исаев

Секов

Турганбаев