Отчет о поставленных услугах за декабрь 2024 г.

№	Дата выхода	Наименование материала	Ссылка на материал	Стоимость, с НДС
Сообщества (группа, паблик) с охватом не менее 100 000 подписчиков				
1	04.12.2024	В Астане стартовала IV Международная Конференция «ДЕНЬ СЕМЯН «ТҰҚЫМ-2025»	https://www.facebook.com/groups/AgroBusinessKazakhstan/permalink/2889105077919039/?mibextid=Nif5oz&_rdr	160 000
2	05.12.2024	Казахстан закладывает основу для будущего аграрного прогресса.	https://www.facebook.com/groups/AgroBusinessKazakhstan/permalink/2889924284503785/?mibextid=K35XfP&rdid=g69Lm3HVnKQu3bEx&share_url=https%3A%2F%2Fwww.facebook.com%2Fshare%2Fp%2F12HWT8jBYP6%2F%3Fmibextid%3DK35XfP	160 000
Публикации в интернет-СМИ аграрного направления				
3	04.12.2204	В Астане стартовала IV Международная Конференция «ДЕНЬ СЕМЯН «ТҰҚЫМ-2025»	https://apk-news.kz/news/item-4744	75 800
4	05.12.2204	Казахстан закладывает основу для будущего аграрного прогресса.	https://apk-news.kz/news/item-4751	75 800
5	09.12.2024	Ученые НАНОЦ содействуют устойчивому развитию агропромышленного комплекса	https://apk-news.kz/news/item-4767	75 800
Публикация постов в республиканских сообществах (группа, паблик) с охватом не менее 500 000 подписчиков				
6	05.12.2024	Казахстан закладывает основу для будущего аграрного прогресса.	https://www.instagram.com/p/DDMJxsKCUTE/?img_index=1&igsh=MWRic3RxeWx2cmtlOA%3D%3D	300 000
7			https://www.instagram.com/p/DDWSsd-CPjk/?img_index=4&igsh=MW13enZyenl4bTh2Ng%3D%3D	300 000
8			https://www.instagram.com/p/DDWbtqUo7Is/?igsh=N2p2ejQxd3ljZm9z	300 000
Ведение/сопровождение онлайн сообщества (чат, группа, паблик) на базе мессенджера Telegram с подгруппами по приоритетным отраслям АПК				
9	декабрь	Сопровождение социальных сетей https://t.me/kazagrobilim	https://t.me/kazagrobilim/451 https://t.me/kazagrobilim/452 https://t.me/kazagrobilim/453 https://t.me/kazagrobilim/454 https://t.me/kazagrobilim/456 https://t.me/kazagrobilim/457 https://t.me/kazagrobilim/458 https://t.me/kazagrobilim/459	250 000
			Итого:	**1 697 400**

facebook

Электронный адрес и Пароль Вход Забыли аккаунт?

Бизнес в сельском хозяйстве | В Астане стартовала IV Международная Конференция «ДЕНЬ СЕМЯН «ТҰҚ...
108,0 тыс. в группе

Присоединиться к группе

Модератор Б.С.Х
4 декабрь в 11:36 ·

В Астане стартовала IV Международная Конференция «ДЕНЬ СЕМЯН «ТҰҚЫМ-2025»

4 декабря 2024 года в Астане началась 4-я Международная Конференция «ДЕНЬ СЕМЯН «ТҰҚЫМ-2025», организованная Национальным аграрным научно-образовательным центром. Мероприятие, проводимое под девизом «Хорошие семена сегодня – богатый урожай завтра», собрало специалистов в сфере сельского хозяйства, семеноводства и агрономии.

Вице-министр сельского хозяйства Республики Казахстан Ербол Тасжуреков открыл конференцию приветственным словом, подчеркнув важность семеноводства для обеспечения продовольственной безопасности и аграрной экономики страны. Он отметил ключевую роль современного подхода к селекции и производству семян, а также необходимость внедрения новых технологий для повышения урожайности.

Первый день мероприятия включал в себя выставку и ярмарку вакансий, где участники имели возможность представить свои научные достижения и обсудить перспективы развития семеноводства в Казахстане. В рамках конференции также состоялась сессия, посвященная стратегии развития системы селекции и семеноводства, где эксперты обсуждали актуальные вопросы и достижения в данной области.

Конференция продлится до 5 декабря, в ходе второго дня планируются семинары и презентации, посвященные современным методам селекции и биотехнологии.

facebook

Электронный адрес и Пароль Вход Забыли аккаунт?

Бизнес в сельском хозяйстве | Казахстан закладывает основу для будущего · 108,0 тыс. в группе

Присоединиться к группе

Модератор Б.С.Х
5 декабрь в 13:46 ·

Казахстан закладывает основу для будущего аграрного прогресса.

В Астане проходит 4-я Международная Конференция «ДЕНЬ СЕМЯН «ТҰҚЫМ-2025». В рамках мероприятия с ключевой речью выступила Председатель Правления НАО "Национальный аграрный научно-образовательный центр" Айгуль Ахмеджанова, которая поделилась своими взглядами на современные тенденции и перспективы развития отрасли.

Председатель Правления НАО «Национальный аграрный научно-образовательный центр» Айгуль Ахмеджанова в своем приветственном слове подчеркнула значимость данного события в контексте поручений Президента Касым-Жомарта Токаева, озвученных на первом форуме работников сельского хозяйства. Глава государства отметил, что развитие аграрной науки является приоритетом для обеспечения продовольственной безопасности и устойчивого экономического роста.

Важной темой обсуждения стала необходимость укрепления отечественной селекции и семеноводства. Глава НАНОЦ заявила, что наука и инновации играют решающую роль в повышении урожайности и устойчивости к изменяющимся климатическим условиям. Она выделила значимость международного сотрудничества и обмена опытом как ключевых факторов в этом процессе.

«Национальный аграрный научно-образовательный центр активно внедряет новейшие достижения аграрной науки и предлагает платформу для конструктивного диалога, что стало основой новых совместных проектов и решений», - отметила она.

В условиях глобальных вызовов, таких как изменение климата и экономическая

АПК НОВОСТИ
ИНФОРМАЦИОННОЕ АГЕНТСТВО КАЗАХСТАНА

RU KZ EN

ГЛАВНАЯ | НОВОСТИ | СТАТЬИ | МИР | АГРОБИЗНЕС | НАУКА | ФЕРМЕР | МАСЛИЧНЫЕ | БОБОВЫЕ | ЗЕРНО | ПЛОДЫ/ОВОЩИ | ЖИВОТНОВОДСТВО | ВЕТЕРИНАРИЯ | ЛОГИСТИКА | СЕЛЬХОЗТЕХНИКА | ПЕРЕРАБОТКА | ГОСОРГАНЫ | ПРОИСШЕСТВИЯ | РЕКЛАМА НА САЙТЕ | О НАС

ВЕНТИЛЯЦИЯ И КОНДИЦИОНИРОВАНИЕ ДЛЯ ОБЪЕКТОВ АПК ПО ВСЕМУ КАЗАХСТАНУ
AGROVENT
СИСТЕМЫ ВЕНТИЛЯЦИИ

НОВОСТИ, НАУКА

В Астане стартовала IV Международная Конференция «ДЕНЬ СЕМЯН «ТҰҚЫМ-2025»

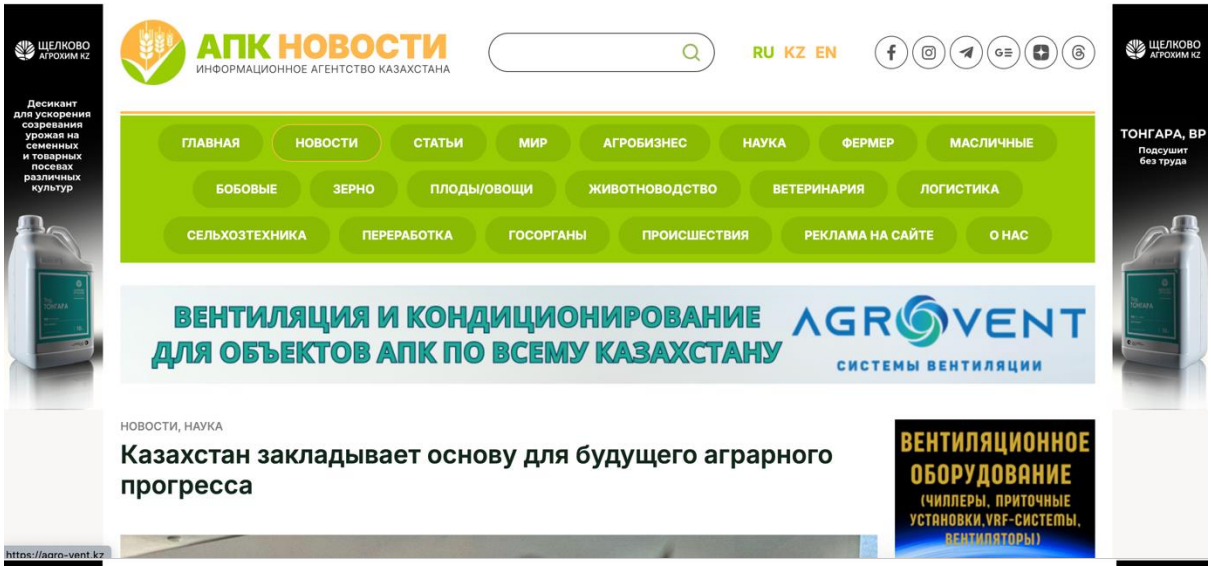
АПК НОВОСТИ
ИНФОРМАЦИОННОЕ АГЕНТСТВО КАЗАХСТАНА
RU KZ EN
ГЛАВНАЯ НОВОСТИ СТАТЬИ МИР АГРОБИЗНЕС НАУКА ФЕРМЕР МАСЛИЧНЫЕ
БОБОВЫЕ ЗЕРНО ПЛОДЫ/ОВОЩИ ЖИВОТНОВОДСТВО ВЕТЕРИНАРИЯ ЛОГИСТИКА
СЕЛЬХОЗТЕХНИКА ПЕРЕРАБОТКА ГОСОРГАНЫ ПРОИСШЕСТВИЯ РЕКЛАМА НА САЙТЕ О НАС
ВЕНТИЛЯЦИЯ И КОНДИЦИОНИРОВАНИЕ ДЛЯ ОБЪЕКТОВ АПК ПО ВСЕМУ КАЗАХСТАНУ
AGROVENT
СИСТЕМЫ ВЕНТИЛЯЦИИ
НОВОСТИ, НАУКА
Казахстан закладывает основу для будущего аграрного прогресса
ВЕНТИЛЯЦИОННОЕ ОБОРУДОВАНИЕ
(ЧИЛЛЕРЫ, ПРИТОЧНЫЕ УСТАНОВКИ,VRF-СИСТЕМЫ, ВЕНТИЛЯТОРЫ)
https://agro-vent.kz

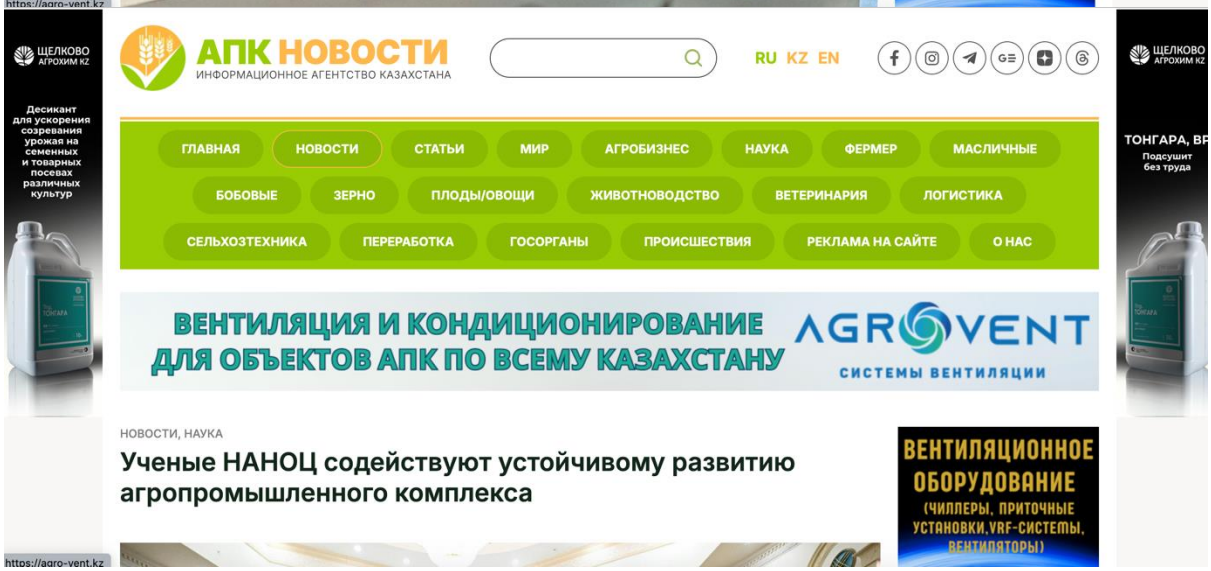
АПК НОВОСТИ
ИНФОРМАЦИОННОЕ АГЕНТСТВО КАЗАХСТАНА
RU KZ EN
ГЛАВНАЯ НОВОСТИ СТАТЬИ МИР АГРОБИЗНЕС НАУКА ФЕРМЕР МАСЛИЧНЫЕ
БОБОВЫЕ ЗЕРНО ПЛОДЫ/ОВОЩИ ЖИВОТНОВОДСТВО ВЕТЕРИНАРИЯ ЛОГИСТИКА
СЕЛЬХОЗТЕХНИКА ПЕРЕРАБОТКА ГОСОРГАНЫ ПРОИСШЕСТВИЯ РЕКЛАМА НА САЙТЕ О НАС
ВЕНТИЛЯЦИЯ И КОНДИЦИОНИРОВАНИЕ ДЛЯ ОБЪЕКТОВ АПК ПО ВСЕМУ КАЗАХСТАНУ
AGROVENT
СИСТЕМЫ ВЕНТИЛЯЦИИ
НОВОСТИ, НАУКА
Ученые НАНОЦ содействуют устойчивому развитию агропромышленного комплекса
ВЕНТИЛЯЦИОННОЕ ОБОРУДОВАНИЕ
(ЧИЛЛЕРЫ, ПРИТОЧНЫЕ УСТАНОВКИ,VRF-СИСТЕМЫ, ВЕНТИЛЯТОРЫ)
https://agro-vent.kz

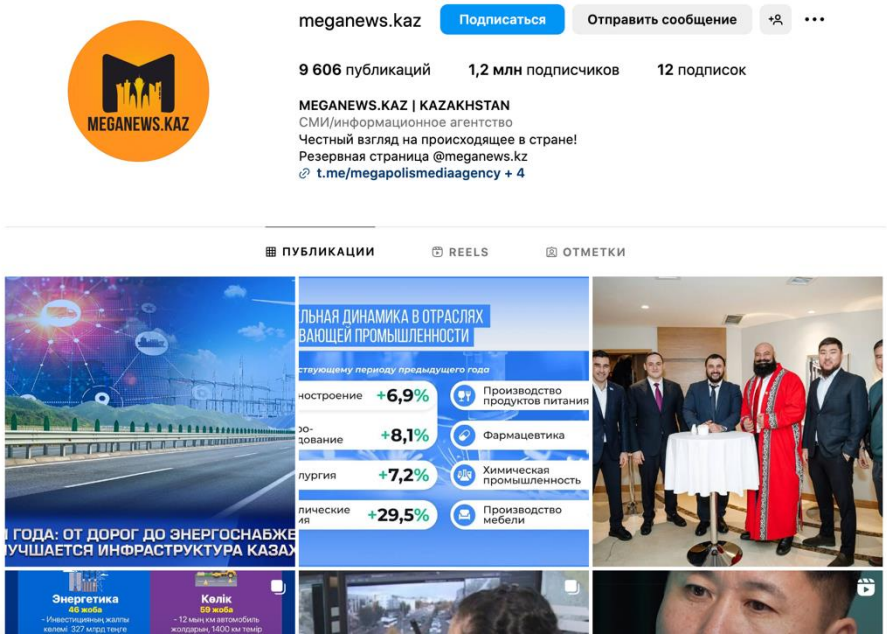
meganews.kaz
Подписаться
Отправить сообщение
9 606 публикаций
1,2 млн подписчиков
12 подписок
MEGANEWS.KAZ | KAZAKHSTAN
СМИ/информационное агентство
Честный взгляд на происходящее в стране!
Резервная страница @meganews.kz
t.me/megapolismediaagency + 4
ПУБЛИКАЦИИ
REELS
ОТМЕТКИ
+6,9%
+8,1%
+7,2%
+29,5%
Производство продуктов питания
Фармацевтика
Химическая промышленность
Производство мебели
Энергетика
Көлік

kazpress Подписаться Отправить сообщение

9 771 публикаций 956 тыс. подписчиков 5 подписок

КАЗАХСТАНСКИЕ НОВОСТИ ◆ Galamat media
KAZPRESS
Удобная лента новостей в Вашем инстаграме.
Здесь может быть ваша реклама, пишите в direct🔔
https://tapter... ещё
t.me/kazpresstelegram + 1

Подписаны victoriakim2536, invest_bankir и kuat_assambek

ПУБЛИКАЦИИ REELS ОТМЕТКИ

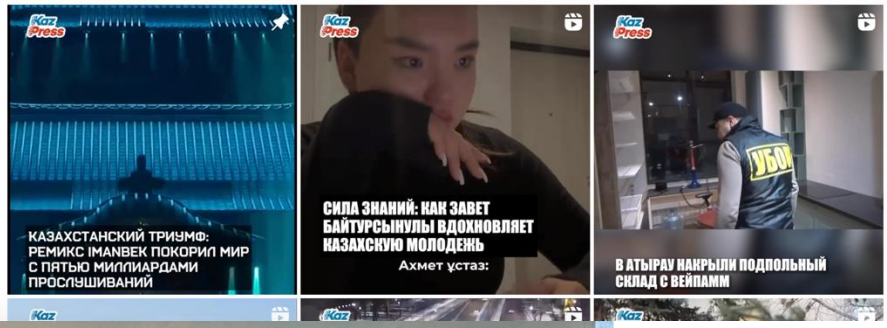

meganews.kaz • Подписаться

meganews.kaz 1 нед.
Казахстан закладывает основу для будущего
аграрного прогресса

В Астане проходит 4-я Международная Конференция «ДЕНЬ СЕМЯН «ТҰҚЫМ-2025». В рамках мероприятия с ключевой речью выступила Председатель Правления НАО «Национальный аграрный научно-образовательный центр» Айгуль Ахмеджанова, которая поделилась своими взглядами на современные тенденции и перспективы развития отрасли.

Председатель Правления НАО «Национальный аграрный научно-образовательный центр» Айгуль Ахмеджанова в своем

64 отметок "Нравится"
5 декабрь

Добавьте комментарий...

meganews.kaz • Подписаться

meganews.kaz 1 нед.
«Национальный аграрный научно-образовательный центр» определил восемь стратегических задач в рамках концепции устойчивого развития агропромышленного комплекса (АПК). Как сообщила Председатель Правления НАО «НАНОЦ» Айгуль Ахмеджанова на парламентских слушаниях перед депутатами Сената Парламента РК, наиболее значимые их - три ключевых направления.

С 2015 по 2023 годы дочерние организации НАНОЦ разработали 686 научных проектов. Из них 465 относятся к растениеводству, 158 - к животноводству, а 63 технологии - к переработке сельхозпродукции.

164 отметок "Нравится"
9 декабрь

Добавьте комментарий...

kazpress • Подписаться

kazpress Отредактировано • 1 нед.
«Национальный аграрный научно-образовательный центр» определил восемь стратегических задач в рамках концепции устойчивого развития агропромышленного комплекса (АПК). Как сообщила Председатель Правления НАО «НАНОЦ» Айгуль Ахмеджанова на парламентских слушаниях перед депутатами Сената Парламента РК, наиболее значимые их - три ключевых направления.

С 2015 по 2023 годы дочерние организации НАНОЦ разработали 686 научных проектов. Из них 465 относятся к растениеводству, 158 - к животноводству, а 63 технологии - к переработке сельхозпродукции.

130 отметок "Нравится"
9 декабрь

Добавьте комментарий...

Сопровождение социальных сетей

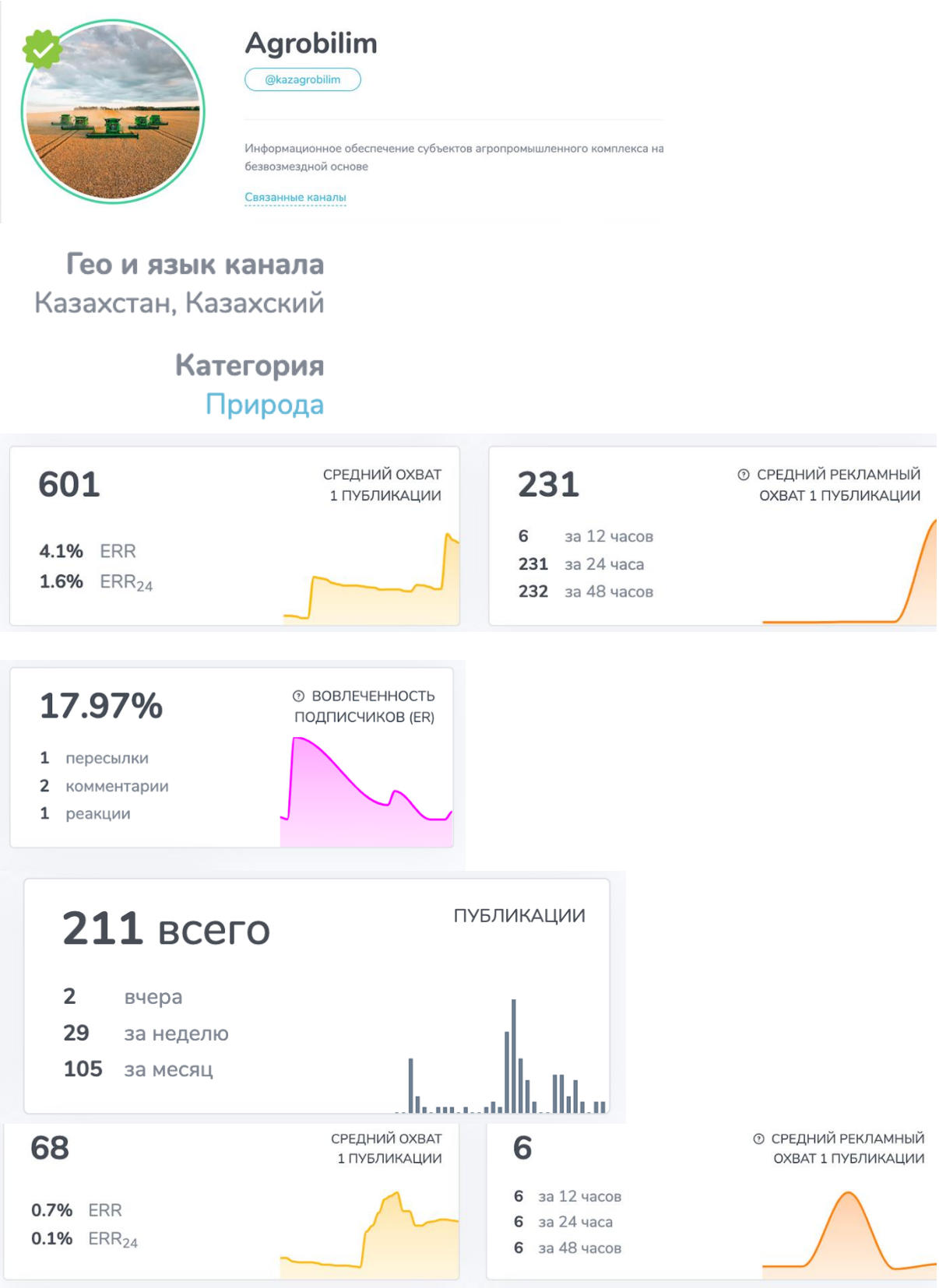

Agrobilim

🌾 **Применение радиочастотных меток в мясном скотоводстве** 🐄

Современное животноводство невозможно представить без технологий автоматизации, и одним из ключевых инструментов стала радиочастотная идентификация (RFID). Этот метод позволяет с легкостью отслеживать животных, обеспечивая точность данных для ветеринарных мероприятий, взвешивания и даже индивидуального кормления.

✅ Что такое RFID?

Это система, состоящая из:

-Радиочастотной метки.
-Считывающего устройства.
-Программного обеспечения для анализа данных.

Метки бывают:

-Ушные бирки — просты в установке и надежны.
-Подкожные чипы — компактные и долговечные.
-Болюсы — внедряются в пищеварительный тракт и служат всю жизнь.

Агробилим

🌾 **Альтернативный путь улучшения кормовой базы в Северном Казахстане** 🐄

Для повышения продуктивности сельскохозяйственных животных и качества молочной продукции крайне важно развивать кормовые базы. Один из перспективных подходов — разумное использование отходов масличных культур.

🔬 **Какие исследования?**
В рамках проекта на 2018-2020 годы учёные Северного Казахстана разработали технологию переработки масличных отходов. Один из методов — экструдирование, которое:

-Повышает усвояемость кормов до 90%.
-Увеличивает содержание сырого белка.
-Устраняет токсины.

📈 **Эффект от использования экструдированных кормов:**

Агробилим

🐟🦢 **Интеграция выращивания рыбы и водоплавающей птицы**🌾

Совмещение рыбоводства и выращивания водоплавающих птиц, таких как утки и гуси, — это инновационное решение, которое обеспечивает экономию ресурсов и повышение рентабельности.

🔑**Основные преимущества:**
-Эффективное использование ресурсов: Утки и гуси не конкурируют с рыбой за кормом, а их помет повышает рыбопродуктивность водоёмов.
-Природная очистка: Птицы уничтожают вредные вещества и поедают остальную растительность, способствующую мелиорации прудов.
-Снижение затрат: водное сокращение потребления кормов для птиц, а также позволяет сократить потребление минеральных удобрений.

📌**Рекомендации по организации** :
- Оптимальная лампа-уток: 20–25 голов на 1000 м² водоёма.

Агробилим

🐎**Технология выращивания продуктивных лошадей** 🌾

Выращивание лошадей продуктивного направления требует грамотного подхода к содержанию, кормлению и организации пастбищного периода. Важнейший аспект — максимальное использование ресурсов для поддержания здоровья и продуктивности животных.

📌**Основные принципы содержания:**
-Круглогодовое пастбище: Лошади (особенно взрослые кобылы) большую часть времени тратят на пастбищах, что снижает затраты на корма.
-Сезонное регулирование: Летом пастбище организуют ночью и утром, избегая дневной жары, а зимой используют участки со снежным покровом.
-Контроль здоровья: В зимний период осмотр проводится всего поголовья, слабые животные переводятся на отдельное содержание.

🍃 **Кормление** :
-Племенные жеребцы получают сбалансированный рацион из грубых, сочных и концентрированных кормов, с добавлением мясного происхождения

Агробилим

🌾 **Однолетние культуры на корм: советы по выращиванию**🌱

Использование однолетних трав и травосмесей для корма животных — ключ к сохранению продуктивности хозяйства. Эти культуры предусматривают зелёный корм, сено и зерносенаж, особенно в условиях ограниченных импортных и континентального климата.

🔑**Рекомендации по выращиванию:**
Посевные сроки:

-Для раннего зеленого корма: начало мая.
-Следующие посевы через женщин 12–15 дней для обеспечения кормового конвейера.

Основные культуры:

-Ячмень, овёс, горох, просо, суданская трава, кукуруза, подсолнечник, злаково-бобовые смеси.

Нормы высева:

-Ячмень: 130–150 кг/га.
-Овёс: 80–90 кг/га.
-Смеси: 50% нормы для каждой культуры в двойных посевах, 30% в тройных.

🌱 **Особенности технологии:**
-Бобово-овсяные смеси: обеспечивают высокий урожай и содержание белка. Посев в конце мая–июня.
-Суданская трава и сорго: подходят для кормов в северных регионах Казахстана. Посев в конце мая–июня.
-Кукуруза: Предпочитаю раннеспелым гибридам. Посев 15–20 мая, при праздновании с горохом и овсом

Агробилим

Зачем сезон нужные отели?🐄
Сезонные отели — это ключ к эффективности повышения мясного скотоводства. Организация отелов зимой и обеспечивает весной оптимальные условия для роста телят и снижения затрат.

📌Преимущества зимне-весенних отелов:

- Телятам хватает молока в период активного роста.
-Ранние производства более быстрого распространения товарной массы — 190–200 кг к осени.
-Экономия на кормах за счет использования весенних пастбищ.
-Возможность эффективно использовать зимние месяцы, когда фермеры менее загружены.

🌾Такой подход помогает не только снизить затраты, но и повысить качество молодняка. Подробнее о том, как организовать сезонные отелы, читайте в нашей статье: Организация сезонных отелов в мясном скотоводстве.

t.me/kazagrobilim/457 18 11 дек в 11:23

Агробилим

Как расположить сезонные отели?🌱
Секрет успеха зимне-весенних отелов кроется в грамотной организации. Важно учитывать всё: от кормления до ухода за коровами.

🔑Основные рекомендации:

Подготовьте помещения для содержания коров и телят. Используйте денники и оборудованные загоны.

Обеспечьте полноценное питание с добавлением витаминов и минералов.

Проведите случку коров зимой, чтобы отели проходили с декабря по апрель.

Обращайте внимание на профилактику заболеваний и своевременное осеменение.

📈Результат: увеличение выхода молодняка до 90% и рост продуктивности на уровне. Выделяем больше о сезонных отелях: Подробнее

Агробилим

🌾**АГРОбилим – Ваша платформа знаний для улучшения сельского хозяйства**🌱

Платформа AGRObilim создана для аграриев Казахстана, чтобы обеспечить доступ к ценным знаниям и рекомендациям. Здесь вы найдёте:

📚Полезные материалы:

-Статьи и рекомендации по выращиванию культур, содержанию животных и другим аспектам сельского хозяйства.
-Семинары и вебинары для повышения квалификации.

🤝Прямая поддержка:

Специалисты готовы ответить на ваши вопросы через форму обратной связи на сайте.

📅Актуальная информация:

График переговоров и мероприятий обновляется регулярно, чтобы вы не упустили силу.
🔗 Посетите нас:
Получите еще больше знаний и свяжитесь с экспертами на официальном сайте AGRObilim.

🌱Ваш успех начинается с правильных знаний!

t.me/kazagrobilim/459 21 11 дек в 17:31

Директор департамента по работе с государственными органами **Арыстан С.Н.**