Форма
в редакции приказа
Министра индустрии и
инфраструктурного
развития Республики
Казахстан
от 8 февраля 2021 года
№ 53

Утвержден
приказом Министра
по инвестициям и развитию
Республики Казахстан
от 24 апреля 2017 года
№ 234

Акт приемки объекта в эксплуатацию

"20" 01 2023 года

Заказчик **КГП на ПХВ "Павлодарский монтажный колледж" управления образования Павлодарской области, Павлодарская область, г. Павлодар, ул. Ломова, строение 188, БИН 970740001122, руководитель ДУЙСЕКЕНОВ РЕНАТ КУСАИНОВИЧ**

наименование организации – для юридических лиц, БИН, почтовый индекс, область, город, район, населенный пункт, наименование улицы, номер дома/здания (стационарного помещения)

на основании:

Декларации о соответствии (прилагается **от "12 " октября 2022 года года ТОО «NamysStroy», Республика Казахстан, Павлодарская обл., г. Павлодар, Промышленная зона Восточная, дом, 356, руководитель Жаншуков Ерканат Маратович, БИН 170640026988, тел.87057077767**

дата подписания декларации, наименование подрядной (генподрядной) организации, фамилия, имя, отчество (при его наличии) руководителя, юридический адрес, БИН, телефон

Заключения о качестве строительно-монтажных работ (прилагается) **от "12 " октября 2022 года ТОО "СтройПроектГрупп", эксперт Шакишев Рысбек Темиргалиевич аттестат № KZ80VJE00057539 от 18.09.2020 г., БИН 131040003786, тел.87015554698**

дата заключения, наименование организации, фамилия, имя, отчество (при его наличии) экспертов технического надзора, № и дата получения аттестатов, БИН, телефон

Заключения о соответствии выполненных работ проекту (прилагается) **от "12 " октября 2022 года ТОО "Алға", ГИП Тулегенов Кайрат Калышович, атестат № 01115 от 18.04.2017 года, БИН 971040007298, тел.87774988525**

дата подписания заключения, наименование организации, фамилия, имя, отчество (при его наличии) экспертов авторского надзора, № и дата получения аттестатов, БИН, телефон

произведя осмотр готовности предъявленного подрядчиком (генеральным подрядчиком) к приемке в эксплуатацию объекта:

Строительство овощехранилища КГП на ПХВ "Павлодарский монтажный колледж" управления образования Павлодарской области по адресу: г. Павлодар, ул. Ломова, строение 188, II (нормального) уровня ответственности, не относящийся к технически сложным

наименование объекта, вид строительства (новое, расширение, реконструкция, техническое перевооружение, модернизация, капитальный ремонт) уровень ответственности, техническая и технологическая сложность объекта по адресу

Павлодарская область, г. Павлодар, ул. Ломова, строение 188

(область, район, населенный пункт, микрорайон, квартал, улица, номер дома (корпуса)

проверив комплектность исполнительной технической документации, в том числе посредством электронного модуля исполнительной технической документации «__» _____ 20__ года,

дата ознакомления

подтверждает, что:

1. Строительство объекта осуществлено на основании:

1) правоустанавливающего документа на земельный участок от "__" _____20___ года №_____;

документ, подтверждающий наступление юридических фактов (юридических составов), на основании которых возникают, изменяются или прекращаются права на земельный участок, в том числе договоры, решения судов, правовые акты исполнительных органов, свидетельство о праве на наследство, передаточный акт или разделительный баланс при реорганизации негосударственных юридических лиц, владеющих земельным участком на праве собственности или выкупивших право временного возмездного землепользования (аренды)

либо решения о реконструкции (перепланировке, переоборудовании) помещений (отдельных частей) существующих зданий от

наименование органа, вынесшего решение

2) талона о приеме уведомления о начале строительно-монтажных работ **№KZ87REA00298160 от 03.10.2022 г. ГУ" Управление государственного архитектурно-строительного контроля Павлодарской области"**

наименование органа, принявшего уведомление, дата и № принятия талона

3) проекта (проектно-сметной документации) **рабочий проект ТОО «Алга», лицензия ГСЛ №0000710 (без номера)**

наименование проектной организации, номер проекта

утвержденного (й) **ТОО «Normal Z» положительное заключение экспертизы № NORZ-0052/22 от 16.09.2022года**

дата и номер проекта, наименование организации, утвердившей (переутвердившей) проект и дата утверждения

2. Строительно-монтажные работы осуществлены в сроки:

начало работ _____**03.10.2022г**_____;

месяц, год

окончание работ _____**12.10.2022г.**_____;

месяц, год

при продолжительности строительства, месяц:

по норме или по проекту организации строительства, дней: _____**30**_____;

фактически, месяц: _____**10 дней**_____;

3. Объект (комплекс) имеет следующие основные технико-экономические показатели (мощность, производительность, производственная площадь, протяженность, вместимость, объем, пропускная способность, провозная способность, число рабочих мест и тому подобное, заполняется по всем объектам (кроме жилых домов) в единицах измерения соответственно целевой продукции или основным видам услуг):

Мощность, производительность и так далее	Единица измерения	По проекту		Фактически	
		общая (с учетом ранее принятых)	в том числе пускового комплекса или очереди	общая (с учетом ранее принятых)	в том числе пускового комплекса или очереди

Выпуск продукции (оказания услуг), предусмотренной проектом в объеме, соответствующим нормам освоения проектных мощностей в начальный период_____
_____;

факт начала выпуска продукции с указанием объема

Жилой дом имеет следующие показатели:

Показатели	Единица измерения	По проекту	Фактически
Общая площадь	м²	62,2	62,2
Число этажей	этаж	1	1
Общий строительный объем	м³	170	170
В том числе подземной части	м³		
Площадь встроенных, встроенно-пристроенных и пристроенных помещений	м²		

Показатели	По проекту			Фактически		
	число квартир	площадь квартир, м²		число квартир	площадь квартир, м²	
		общая	жилая		общая	жилая
Всего квартир, в том числе: однокомнатных двухкомнатных трехкомнатных четырехкомнатных и более						

4. Технологические и архитектурно-строительные решения по объекту характеризуются следующими данными: **Общая площадь – 62,2 кв.м.; Площадь застройки-65,5 кв.м, объем здания- 170 куб.м, число этажей 1.**

краткие технические характеристики по особенностям его размещения, по основным материалам и конструкциям, инженерному и технологическому оборудованию

5. На объекте установлено предусмотренное проектом оборудование в количестве _____ согласно актам о его приемке после индивидуального испытания и комплексного опробования;

6. Наружные инженерные коммуникации (холодное и горячее водоснабжение, канализация, теплоснабжение, газоснабжение, электроснабжение и связь) обеспечивают нормальную эксплуатацию объекта (здания, сооружения, помещения) и приняты городскими эксплуатационными организациями;

7. Сметная стоимость по утвержденному проекту (проектной - сметной документации):
всего 2604 тысяч тенге, в том числе строительно-монтажных
работ 2604 тысяч тенге, оборудования, инструмента и инвентаря ____ тысяч тенге;

8. Сметная стоимость основных фондов, принимаемых в эксплуатацию 2604 тысяч тенге, в том числе:
стоимость строительно-монтажных работ 2604 тысяч тенге;
стоимость оборудования, инструмента и инвентаря _____ тысяч тенге;

9. Доля местного содержания предусмотрена в проектно-сметной документации 100 % и фактически примерно 100 %

(на объектах, финансируемых за счет государственных инвестиций и средств квазигосударственного сектора);

10. Класс энергоэффективности здания _____;

11. Объект построен в соответствии с утвержденным проектом (проектно-сметной документацией) и требованиями государственных нормативных документов в области архитектуры, градостроительства и строительства.

РЕШИЛ: **Строительство овощехранилища КГП на ПХВ "Павлодарский монтажный колледж" управления образования Павлодарской области по адресу: г. Павлодар, ул. Ломова, строение 188**

наименование объекта (комплекса)

Заказчик **КГП на ПХВ "Павлодарский монтажный колледж" управления образования Павлодарской области,**
руководитель ДУЙСЕКЕНОВ РЕНАТ КУСАИНОВИЧ

фамилия, имя, отчество (при его наличии), подпись руководителя

Место печати (при наличии)

Технический надзор:

1) аттестованный (-ые) эксперт (-ы) **эксперт Шакишев Рысбек Темиргалиевич. аттестат № KZ80VJE00057539**

(фамилия, имя, отчество (при его наличии) эксперта, специализация аттестата, подпись, дата)

Место печати (при наличии)

2) аккредитованная организация

ТОО «СтройПроектГрупп», БИН 131040003786,
свидетельство об аккредитации № KZ86VWC00098666 от 19.09.2022 года,
директор Асанбаев Сержан Шонаевич

(наименование организации)

имеющей в своем составе аттестованного (-ых) эксперта (-ов), фамилия, имя, отчество (при его наличии) руководителя, подпись, дата

Место печати (при наличии)

Авторский надзор:

1) разработчик проекта

ТОО "Алға", БИН 971040007298, директор Тулегенов Кайрат Калышович .

(наименование организации, фамилия, имя, отчество (при его наличии) должность), подпись, дата

Место печати (при наличии)

дата

2) аттестованный (-ые) эксперт (-ы)

Главный инженер проектов атестат № 01115 от 18.04.2017 года , Тулегенов Кайрат Калышович

(фамилия, имя, отчество (при его наличии) эксперта, специализация аттестата), подпись, дата

Место печати (при наличии)

Подрядчик (генеральный подрядчик) **ТОО "NamysStroy" БИН 170640026988 Директор Жаншуков Ерканат Маратович**

фамилия, имя, отчество (при его наличии), подпись руководителя

Место печати (при наличии)

Приложение 2 к акту приемки объекта в эксплуатацию

форма

Технические характеристики объекта (многоквартирные жилые дома, промышленные, торговые объекты и тому подобное)

Наименование (многоквартирный жилой дом, промышленные, торговые объекты и т.п.)	Общие сведения									
	количество этажей (этаж)	количество квартир	количество помещений, комнат	площадь застройки (м2)	объем здания (м3)	общая площадь (м2)	жилая площадь (м2)	площадь нежилых помещений (м2)	площадь парковочных мест (м2)	площадь балкона, лоджии (м2)
1	2	3	4	5	6	7	8	9	10	11
Овощехранилище	**1**		-	**65,5**	**170**	**62,2**				**-**

продолжение таблицы

Описание конструктивных элементов			Вид отопления	Благоустройство				
фундамент	стены	кровля		электроснабжение	водоснабжение	горячее водоснабжение	канализация	газоснабжение
12	13	14	15	16	17	18	19	20
ж/б блоки	**ж/б блоки**	**ж/б плиты**	**-**	**централизованное**	**-**	**-**	**-**	

Распределение площади

№		В отдельных квартирах	В помещениях коридорного типа	В общежитиях	В гостиницах
1	Количество жилых квартир				
2	Количество жилых комнат				
3	Общая площадь (м 2)				
4	Жилая площадь (м 2)				

продолжение таблицы

Из общего числа площади				Распределение квартир по числу комнат				
в мансардах	в подвалах	в цокольных этажах	в бараках	1-комнатные	2-комнатные	3-комнатные	4-комнатные	5-комнатные

Нежилые помещения

Площадь (м2)	Жилая площадь в нежилых помещениях	Торговая	Промышленно-производственных зданий и сооружений	Складская	Бытового обслуживания	Гаражи	Организаций и учреждений управления, научных, банковский,

							общественных и т.п.
1	2	3	4	5	6	7	8
Основная							
Вспомогательная							

продолжение таблицы

Общественного питания	Учреждений образования	Транспортных зданий и сооружений	Здравоохранения, лечебного назначения	Физкультуры и спорта	Учреждений культуры и искусства	Сооружений инженерных сетей	Прочие	Всего
9	10	11	12	13	14	15	16	17

Перечень документов, прилагаемых к техническим характеристикам объекта:

1. Поэтажные планы

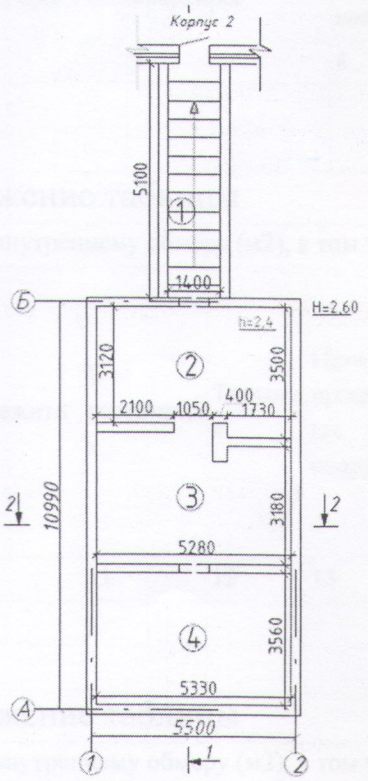

Экспликация помещений

№	Наименование помещений	Площадь, м²
1	Лестница	8,9
2	Овощехранилище	16,5
3	Овощехранилище	17,8
4	Овощехранилище	19,0
	Итого:	62,2

2.

Экспликация земельного участка (м2)

Общая площадь земельного участка	Застроенная площадь			Незастроенная площадь		
	всего	под основными строениями	под прочими постройками и сооружениями	асфальтовые покрытия	прочие замощения	грунт
1	2	3	4	5	6	7

продолжение таблицы

Незастроенная площадь (м2)									
оборудованные площадки				зеленые насаждения					
					в том числе				
всего	спортивные	детские	хозяйственные	всего	газон с деревьями	плодовый сад	газоны, цветочные клумбы	огород	прочие
8	9	10	11	12	13	14	15	16	17

Экспликация к плану объекта

Этаж	Номер помещения, квартиры	Номера частей помещения, квартиры	Назначение частей помещения, квартиры	Площадь по внутреннему обмеру (м2), в том числе			
				Общая	Полезная	Жилая	Нежилая
1	2	3	4	5	6	7	8

продолжение таблицы

Площадь по внутреннему обмеру (м2), в том числе								
В отдельных квартирах	В общежитиях	В гостиницах	Торговая	Промышленно-производственных зданий и сооружений	Складская	Учреждений образования	Предприятий бытового обслуживания	Организаций и учреждений управления, научных, банковских, общественных и т.п.
9	10	11	12	13	14	15	16	17

продолжение таблицы

Площадь по внутреннему обмеру (м2), в том числе							
Предприятий общественного питания	Организации здравоохранения	Физкультурно-спортивная	Учреждений культуры и искусства	Транспортных зданий и сооружений	Сооружений инженерных сетей	Гаражей	Прочие
18	19	20	21	22	23	24	25

Техническое описание конструктивных элементов основного строения

№ п.п.	Наименование конструктивных элементов	Описание конструктивных элементов (материал, отделка и т.д.)
1	2	3
1	Фундамент	Железобетонные блоки

2	1) наружные и внутренние капитальные стены			ж/б блики
	2) перегородки			ж/б блики
3	Перекрытия	чердачное		
		междуэтажное		Железобетонные плиты
4	Крыша			
5	Полы	1-го этажа		бетонные
		последующих этажей		-
6	Проемы	окна		-
		двери		Металлические
7	Отделочные работы	внутренние		
		наружные		
8	Горячее водоснабжение			-
9	Водопровод			-
10	Канализация			-
11	Электроосвещение			централизованное
12	Отопление	печное		
13		печное газовое		
14		от ТЭЦ		
15		от АГВ		
16		от индивидуальной отопительной установки	на газе	
17			на твердом топливе	
18		от районной котельной	на газе	
19			на твердом топливе	
20	Разные работы			

Техническое описание служебных построек

Показатели	Наименование служебных построек								
Площадь (м 2)									
Высота строения (м)									
Объем строения (м 3)									
Фундамент									
Стены									
Перекрытия									
Крыша									
Полы									
Окна									
Двери									
Внутренняя отделка									
Наружная отделка									

Печи									

Техническое описание внутридворовых сооружений

Наименование сооружений	Размер в метрах				Объем (м 3)	Материал
	длина	ширина	площадь	высота или глубина		
1	2	3	4	5	6	7

Техническое описание отдельных частей строения (подвалов, полуподвалов, мезонинов, мансард)

Наименование и назначение отдельных частей строения	Заглубление спланированной поверхности земли до пола подвала	Описание элементов					
		стены	перекрытия	полы	внутренняя отделка	крыша	дополнительные устройства
1	2	3	4	5	6	7	8

Техническое описание нежилых пристроек к основному строению

Наименование конструктивных элементов		Техническое описание конструктивных элементов
1		2
Фундамент		
Стены и перегородки		
Крыша		
Полы		
Перекрытия		
Проемы	окна	
	двери	
Отделочные работы	внутренние	
наружные		
Разные работы		
Итого:		
Фундамент		
Стены и перегородки		
Крыша		
Полы		
Перекрытия		
Проемы	окна	
	двери	
Отделочные работы	внутренние	
	наружные	
Разные работы		
Итого:		
Фундамент		

Стены и перегородки		
Крыша		
Полы		
Перекрытия		
Проемы	окна	
	двери	
Отделочные работы	внутренние	
	наружные	
Разные работы		
Итого:		

Исчисление площадей и объемов основной и отдельных частей строения (подвалов, полуподвалов, мезонинов, мансард, крыш, пристроек и т.п.)

Наименование частей строения и пристроек	Формула для подсчета площадей по наружному обмеру	Площадь (м 2)	Высота (м)	Объем (м 3)	Наименование частей строения и пристроек	Формула для подсчета площадей по наружному обмеру	Площадь (м 2)	Высота (м)	Объем (м 3)
1	2	3	4	5	6	7	8	9	10

Заказчик **КГП на ПХВ "Павлодарский монтажный колледж" управления образования Павлодарской области, руководитель ДУЙСЕКЕНОВ РЕНАТ КУСАИНОВИЧ**

фамилия, имя, отчество (при его наличии), подпись руководителя

Место печати (при наличии)

Авторский надзор: **ТОО "Алға" ГИП Тулегенов К.К.**

фамилия, имя, отчество (при его наличии), подпись эксперта

Место печати (при наличии)

«ЖМТ» АЖ ЕНГІЗІЛДІ

Орындаушы Абди
(Т.А.Ж., қолы)

Күні 20 23 ж. «23» 01

Всего пронумеровано и прошнуровано 11 (одиннадцать) листов

подпись

Павлодар қаласы бойынша мемлекеттік кадастр бөлімі 5

0022373692 87 1401/230546

14:218:131:165:719 25.01.2023

10:27

Кадастрлық № Тексеру уақыты

Жылжымайтын мүлікке құқықтарды мемлекеттік тіркеу туралы куәлік нөмірі Берілген уақыты

ул. Кенеева, ст-е 188

Остаева С.К. Қолы

Кенжаров А.К. Қолы