Приложение к приказу
Министра индустрии и
инфраструктурного развития
Республики Казахстан
от 8 февраля 2021 года № 53
Приложение 2 к перечню
некоторых приказов в сфере
строительной деятельности, в
которые вносятся
изменения и дополнения
Утвержден приказом
Министра по инвестициям и развитию
Республики Казахстан
от 24 апреля 2017 года № 234
форма

Акт приемки объекта в эксплуатацию

"16" 07 2023 г.

*Заказчик:**Акбердиева Айсулу Ережеповна ИИН:670206402417 по адресу: город Шымкент, Абайский район, Темирлановское трасса, дом 4А, Блок Б, кв 6 тел:8701-579-20-69.***

фамилия, имя, отчество (при его наличии) ИИН, телефон – для физических лиц,наименование организации – для юридических лиц, БИН, телефон, почтовый индекс, область, город, район, населенный пункт, наименование улицы, номер дома/здания (стационарного помещения)

на основании:

*Декларации о соответствии (прилагается):**ТОО "Vek-Stroy-Com" Республика Казахстан, Туркестанская область, Казыгуртский район, Казыгуртский с.о, с.Казыгурт, ул.С.Сейфуллин, дом 5, лице директора Талипов Галымбек Шагырбаевич, лицензия 17 ГСЛ №000981 от 30.03.2020.г, БИН:060640006615.***

дата подписания декларации, наименование подрядной (генподрядной) организации, фамилия, имя, отчество (при его наличии) руководителя, юридический адрес, БИН, телефон

*Заключения о качестве строительно-монтажных работ (прилагается):**ТОО "Регион Технадзор" Республика Казахстан, Туркестанская область, Толебийский район, город Ленгер, ул.Асщы, №125 в лице директора Керимкулова Айгерим Керимбиевна БИН:180340010706 тел:8747-995-54-78. Эксперт технического надзора Бекназаров Сакен Бахытулы №KZ13VJE00069512 от 04.10.2021.г.***

дата подписания заключения, наименование организации, фамилия, имя, отчество (при его наличии) экспертов технического надзора, № и дата получения аттестатов, БИН, телефон

*Заключения о соответствии выполненных работ проекту (прилагается):**ТОО "Наргул Элит Строй" Республика Казахстан, Туркестанская область, Тюлькубасский район, село Жаскешу, ул.Абдуали, №59 в лице директора Козгамбаева Банура Бакытбековна, лицензия №19014038 от 02.07.2019г. БИН:051140007359, тел:8702-369-83-73.***

*дата подписания заключения, наименование организации, фамилия, имя, отчество (при его наличии) экспертов авторского надзора, № и дата получения аттестатов, БИН, телефон произведя осмотр готовности предъявленного подрядчиком (генеральным подрядчиком) к приемке в эксплуатацию объекта: «**Под проектирование и строительство магазина и салон кросаты».***

*наименование объекта, вид строительства (новое, расширение, реконструкция, техническое перевооружение, модернизация, капитальный ремонт), уровень ответственности, техническая и технологическая сложность объекта по адресу: **город Шымкент, ул.А.Байтурсынова, №45А.***

7/2(область, район, населенный пункт, микрорайон, квартал, улица, номер дома (корпуса) проверив комплектность исполнительной технической документации, в том числе посредством электронного модуля исполнительной технической документации "__"_____20__ года, дата ознакомления подтверждает что:

1.Строительство объекта осуществлено на основании:

1). ***Договор дарения (№7809 от 10.09.2018.г).***

документ, подтверждающий наступление юридических фактов (юридических составов), на основании которых возникают, изменяются или прекращаются права на земельный участок, в том числе договоры, решения судов, правовые акты исполнительных органов, свидетельство о праве на наследство, передаточный акт или разделительный баланс при реорганизации негосударственных юридических лиц, владеющих земельным участком на праве собственности или выкупивших право временного возмездного землепользования (аренды).

*либо решения о реконструкции (перепланировке, переоборудовании) помещений (отдельных частей) существующих зданий:**АПЗ (архитектурно-планировочное задание) №KZ67VUA00123227 от 18.10.2019.г, ГУ "Управление архитектуры и градостроительства города Шымкент".***

наименование органа вынесшего решение

*б) талона о приеме уведомления о начале строительно-монтажных работ:**Талон №KZ92REA00342205 от 19.07.2023.г., ГУ "Управление контроля и качества городской среды города Шымкент".***

наименование органа принявшего уведомление, дата и № принятия талона

*в) проекта (проектно-сметной документации):**ТОО «Наргул Элит Строй» лицензия №19014038 от 02.07.2019.г.***

*наименование проектной организации, номер проекта утвержденного(й):**Акбердиева Айсулу Ережеповна.***

дата и номер проекта, наименование организации утвердившей (переутвердившей) проект и дата утверждения

2.Строительно-монтажные работы осуществлены в сроки:

начало работ "__01__" ___06_____ 2022_ года;

окончание работ "_29___" ____12_____ 2022__ года;

при продолжительности строительства, месяц: _6 месяцев____

по норме или по проекту организации строительства, месяц: _ 6 месяцев __;

фактически, месяц: __ 6 месяцев _____;

3.Объект (комплекс) имеет следующие основные технико-экономические показатели (мощность, производительность, производственная площадь, протяженность, вместимость, объем, пропускная способность, провозная способность, число рабочих мест и тому подобное, заполняется по всем объектам (кроме жилых домов) в единицах измерения соответственно целевой продукции или основным видам услуг):

Мощность, производительность и так далее	Единица измерения	По проекту		Фактически	
		общая (с учетом ранее принятых)	в том числе пускового комплекса или очереди	общая (с учетом ранее принятых)	в том числе пуско-вого ком-плекса или очереди
Лит А	М2	851,9		851,9	

Выпуск продукции (оказания услуг), предусмотренной проектом в объеме, соответствующем нормам освоения проектных мощностей в начальный период_____ человек_____

факт начала выпуска продукции с указанием объема

имеет следующие показатели:

Показатели	Единица измерения	По проекту	Фактически
Общая площадь Лит А	метр в квадрате (далее – м2)	851,9	851,9
Число этажей Лит А	этаж	2+подвал	2+подвал

Объем ЛитА	*метр в кубе (далее – м3)*	*2712*	*2712*
В том числе подземной части	*м3*		
Площадь встроенных, построено-пристроенных и пристроенных помещений			

Показатели	*По проекту*			*Фактически*		
	число квартир	*площадь квартир, м2*		*число квартир*	*площадь квартир, м2*	
		общая	*жилая*		*общая*	*жилая*
Всего квартир, числе:						
однокомнатных						
двухкомнатных						
трехкомнатных						
четырехкомнатных						
и более						

4.Технологические и архитектурно-строительные решения по объекту характеризуются следующими данными: ***Лит-А общая площадь 851,9; фундамент-бетон; стены- кирпич; полы-бетон; кровля-профнастил. на земельном участке: S-0,0563га (кад. №22-328-010-073).***

краткие технические характеристики по особенностям его размещения, по основным материалам и конструкциям, инженерному и технологическому оборудованию;

5.На объекте установлено предусмотренное проектом оборудование в количестве согласно актам о его приемке после индивидуального испытания и комплексного опробования;

6.Наружные инженерные коммуникации (холодное и горячее водоснабжение, канализация, теплоснабжение, газоснабжение, электроснабжение и связь) обеспечивают нормальную эксплуатацию объекта (здания, сооружения, помещения) и приняты городскими эксплуатационными организациями;

7.Сметная стоимость по утвержденному проекту (проектной-сметной документации):

всего _150550_____тысяч тенге, в том числе строительно-монтажных работ_125550____ тысяч тенге, оборудования, инструмента и инвентаря _25000_____тысяч тенге;

8.Сметная стоимость основных фондов, принимаемых в эксплуатацию 150550_____тысяч тенге, в том числе строительно-монтажных работ_125550____ тысяч тенге, оборудования, инструмента и инвентаря _25000_____тысяч тенге;

9.Доля местного содержания предусмотрена в проектно-сметной документации ___0____% и фактически применено __0_____%

(на объектах, финансируемых за счет государственных инвестиций и средств квазигосударственного сектора);

10.Класс энергоэффективности здания __2_____;

11.Объект построен в соответствии с утвержденным проектом (проектно-сметной документацией) и требованиями государственных нормативных документов в области архитектуры, градостроительства и строительства.

РЕШИЛ: ***«Под проектирование и строительство магазина и салон кросаты по адресу: город Шымкент, ул.А.Байтурсынова, №45А».***
принять в эксплуатацию.

Наименование объекта (комплекса)

Заказчик : Акбердиева Айсулу Ережеповна.

Фамилия, имя, отчество (при его наличии), подпись руководителя

Место печати (при наличии)

Технический надзор:

2) аккредитованная организация: ***ТОО "Регион Технадзор" Республика Казахстан, Туркестанская область, Толебийский район, город Ленгер, ул.Асщы, №125 в лице директора Керимкулова Айгерим Керимбиевна БИН:180340010706 тел:8747-995-54-78. Эксперт технического надзора Бекназаров Сакен Бахытулы №KZ13VJE00069512 от 04.10.2021.г.***

(наименование организации) имеющей в своем составе аттестованного (-ых) эксперта (-ов), фамилия, имя, отчество (при его наличии) руководителя, подпись, дата

Место печати (при наличии)

Авторский надзор:

2)организация: ***ТОО "Наргул Элит Строй" Республика Казахстан, Туркестанская область, Тюлькубасский район, село Жаскешу, ул.Абдуали, №59 в лице директора Козгамбаева Банура Бакытбековна, лицензия №19014038 от 02.07.2019г. БИН:051140007359, тел:8702-369-83-73.***

(наименование организации, фамилия, имя, отчество (при его наличии), должность),подпись, дата

Место печати (при наличии)

Подрядчик (генеральный подрядчик): ТОО "Vek-Stroy-Com" Республика Казахстан, Туркестанская область, Казыгуртский район, Казыгуртский с.о, с.Казыгурт, ул.С.Сейфуллин, дом 5, лице директора Талипов Галымбек Шагырбаевич, лицензия 17 ГСЛ №000981 от 30.03.2020.г, БИН:060640006615.

фамилия, имя, отчество (при его наличии), подпись руководителя

Место печати (при наличии)

Приложение 2 к акту приемки
объекта в эксплуатацию
форма

Технические характеристики объекта (многоквартирные жилые дома, промышленные, торговые объекты и тому подобное)

Наименование (многоквартирный жилой дом, промышленные, торговые объекты и т.п.)	Общие сведения									
	количество этажей (этаж)	количество квартир	количество помещений, комнат	площадь застройки (м2)	объем здания (м3)	общая площадь (м2)	жилая площадь (м2)	площадь нежилых помещений (м2)	Основная площадь (м2)	площадь балкона, лоджии (м2)
1	2	3	4	5	6	7	8	9	10	11
Лит А дүкен	*2+подвал*		*11*	*291,4*	*2712*	*851,9*	-	*73,9*	778	-
Г1 туалет				*3,5*	*9*					
I асылма				*125,9*						

продолжение таблицы

Описание конструктивных элементов			Вид отопления	Благоустройство				
фундамент	стены	кровля		электроснабжение	водоснабжение	горячее водоснабжение	канализация	газоснабжение
12	13	14	15	16	17	18	19	20
Лит А бетон	*кирпич*	*профнастил*	-	+	+	-	+	+
Г1 бетон	*кирпич*	*профнастил*	-	+	+	-	+	+
I бетон	*Мет.ст*	*профнастил*	-	+	+	-	+	+

Распределение площади

№		В отдельных квартирах	В помещениях коридорного типа	В общежитиях	В гостиницах
1	Количество жилых квартир	-	-		
2	Количество жилых комнат	-	-		
3	Общая площадь (м 2)	-	-		

4	Жилая площадь (м 2)	-	-		

продолжение таблицы

Из общего числа площади				Распределение квартир по числу комнат				
в мансардах	в подвалах	в цокольных этажах	в бараках	1-комнатные	2-комнатные	3-комнатные	4-комнатные	5-комнатные

Нежилые помещения

Площадь (м2)	Жилая площадь в нежилых помещениях	Торговая	Промышленно-производственных зданий и сооружений	Складская	Бытового обслуживания	Гаражи	Организаций и учреждений управления, научных, банковский, общественных и т.п.
1	2	3	4	5	6	7	8
Основная	-	-	-	-	-	-	-
Вспомогательная	-	-	-	-	-	-	-

продолжение таблицы

Общественного питания	Учреждений образования	Транспортных зданий и сооружений	Здравоохранения, лечебного назначения	Физкультуры и спорта	Учреждений культуры и искусства	Сооружений инженерных сетей	Прочие	Всего
9	10	11	12	13	14	15	16	17
-	-	-	-	-	-	-	-	-
-	-	-	-	-	-	-	-	-

Перечень документов, прилагаемых к техническим характеристикам объекта:

1. Поэтажные планы _____

2.Экспликация подвала
Масштаб 1:200

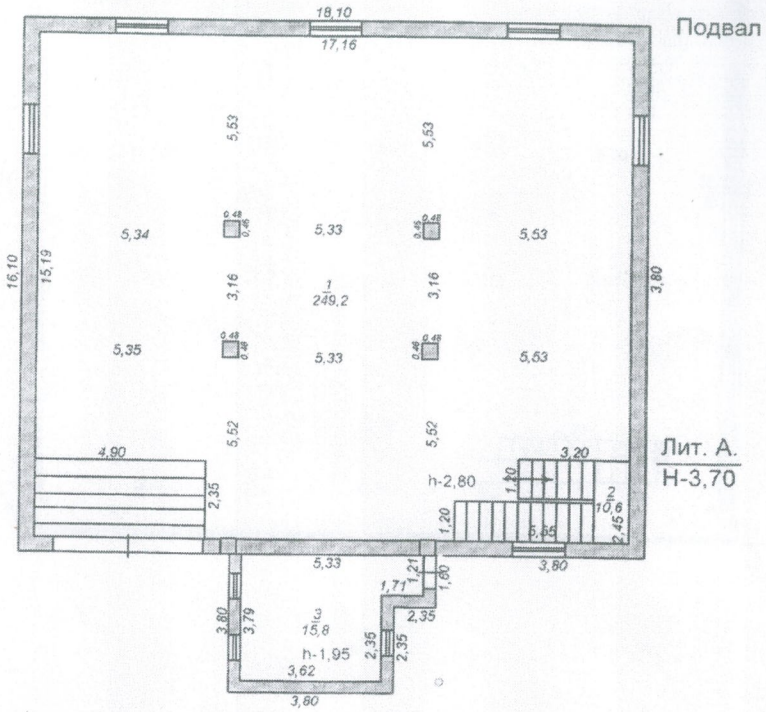

3.Экспликация 1 этажа
Масштаб 1:200

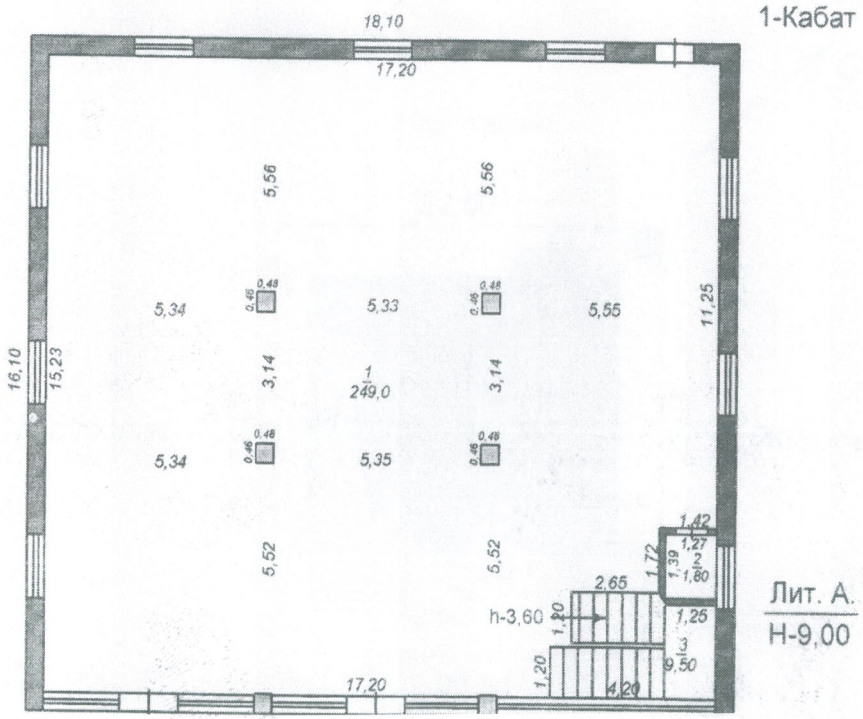

4.Экспликация 2 этажа

Масштаб 1:200

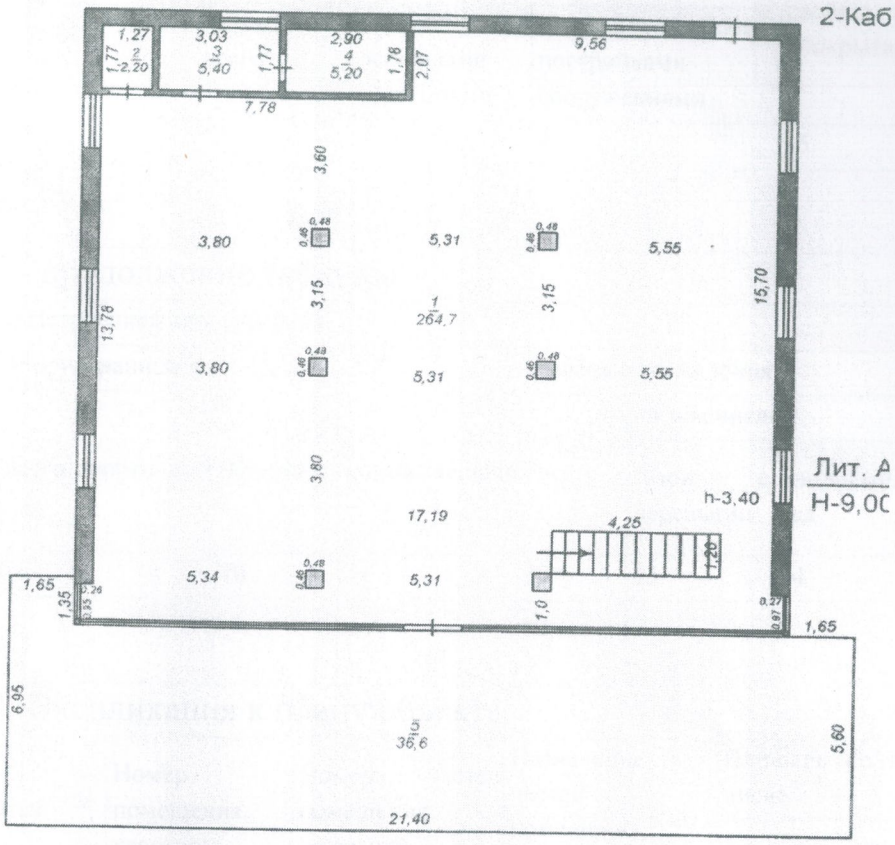

5.Экспликация земельного участка (м2)

Масштаб 1:500

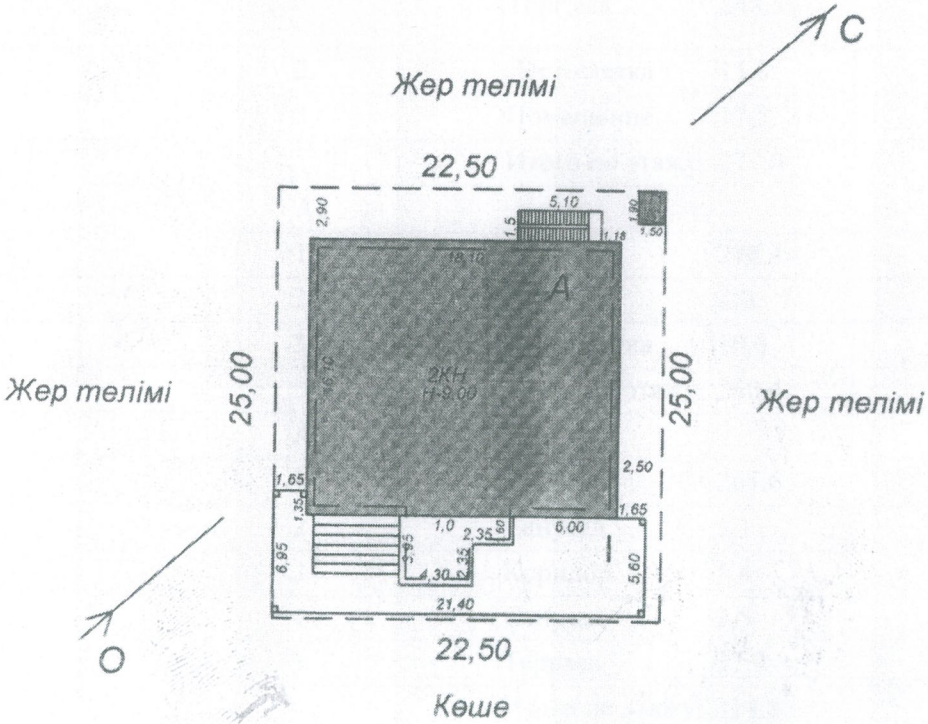

Общая площадь земельного участка	Застроенная площадь			Незастроенная площадь		
	всего	под основными строениями	под прочими постройками и сооружениями	асфальтовые покрытия	прочие замощения	грунт
1	2	3	4	5	6	7
0,0563 га						

продолжение таблицы

Незастроенная площадь (м2)									
оборудованные площадки				зеленые насаждения					
					в том числе				
всего	спортивные	детские	хозяйственные	всего	газон с деревьями	плодовый сад	газоны, цветочные клумбы	огород	прочие
8	9	10	11	12	13	14	15	16	17
-	-	-	-	-	-	-	-	-	-

Экспликация к плану объекта

Этаж	Номер помещения, квартиры	Номера частей помещения, квартиры	Назначение частей помещения, квартиры	Площадь по внутреннему обмеру (м2), в том числе			
				Общая	Полезная	Жилая	Нежилая
1	2	3	4	5	6	7	8
		А подвал					
		1	Торг.зал	248,5			248,5
		2	Лест.клетка	11,0			
		3	Помещение	17,5			17,5
			Итого по этажу:	277,0			266,0
		А1					
		1	Торг.зал	248,4			248,4
		2	Санузел	2,0			
		3	Лест.клетка	10,0			
			Итого по этажу:	260,4			248,4
		А2					
		1	Торг.зал	263,6			263,6
		2	Санузел	5,1			
		3	Коридор	5,4			
		4	Санузел	2,5			
		5	Терраса	37,9			
			Итого по этажу:	314,5			263,6
			Всего:	851,9			778,0

продолжение таблицы

Площадь по внутреннему обмеру (м2), в том числе

В отдельных квартирах	В общежитиях	В гостиницах	Торговая	Промышленно-производственных зданий и сооружений	Складская	Учреждений образования	Предприятий бытового обслуживания	Организаций и учреждений управления, научных, банковских, общественных и т.п.
9	10	11	12	13	14	15	16	17
-	-	-	-	-	-	-	-	-

продолжение таблицы

Площадь по внутреннему обмеру (м2), в том числе							
Предприятий общественного питания	Организации здравоохранения	Физкультурно-спортивная	Учреждений культуры и искусства	Транспортных зданий и сооружений	Сооружений инженерных сетей	Гаражей	Прочие
18	19	20	21	22	23	24	25
-	-	-	-	-	-	-	-

Техническое описание конструктивных элементов основного строения

№ п.п.	Наименование конструктивных элементов		Описание конструктивных элементов (материал, отделка и т.д.)
1	2		3
1	Фундамент		бетон
2	1) наружные и внутренние капитальные стены		кирпич
	2) перегородки		кирпич
3	Перекрытия	чердачное	металл
		междуэтажное	Т/бетон,
4	Крыша		Профнастил
5	Полы	1-го этажа	Бетон
		последующих этажей	бетон
6	Проемы	окна	пластик
		двери	пластик
7	Отделочные работы	внутренние	оштукатурено
		наружные	оштукатурено
8	Горячее водоснабжение		
9	Водопровод		имеется
10	Канализация		имеется
11	Электроосвещение		имеется

12	Отопление	печное		
13		печное газовое		
14		от ТЭЦ		
15		от АГВ		
16		от индивидуальной отопительной установки	на газе	
17			на твердом топливе	имеется
18		от районной котельной	на газе	
19			на твердом топливе	
20	Разные работы			

Техническое описание служебных построек

Показатели	Наименование служебных построек								
	-								
Площадь (м 2)	-								
Высота строения (м)	-								
Объем строения (м 3)	-								
Фундамент	-								
Стены	-								
Перекрытия	-								
Крыша	-								
Полы	-								
Окна	-								
Двери	-								
Внутренняя отделка	-								
Наружная отделка	-								

Печи	-								

Техническое описание внутридворовых сооружений

Наименование сооружений	Размер в метрах				Объем (м 3)	Материал
	длина	ширина	площадь	высота или глубина		
1	2	3	4	5	6	7
-	-	-	-	-	-	-

Техническое описание отдельных частей строения (подвалов, полуподвалов, мезонинов, мансард)

Наименование и назначение отдельных частей строения	Заглубление спланированной поверхности земли до пола подвала	Описание элементов					
		стены	перекрытия	полы	внутренняя отделка	крыша	дополнительные устройства
1	2	3	4	5	6	7	8

Техническое описание нежилых пристроек к основному строению

Наименование конструктивных элементов		Техническое описание конструктивных элементов
1		2
Фундамент		-
Стены и перегородки		-
Крыша		-
Полы		-
Перекрытия		-
Проемы	окна	-
	двери	-
Отделочные работы	внутренние	-
наружные		
- Разные работы		-
Итого:		-
Фундамент		-
Стены и перегородки		-

Крыша		-
Полы		-
Перекрытия		-
Проемы	окна	-
	двери	-
Отделочные работы	внутренние	-
	наружные	-
Разные работы		-
Итого:		-
Фундамент		-
Стены и перегородки		-
Крыша		-
Полы		-
Перекрытия		-
		-
	двери	-
Отделочные работы	внутренние	-
	наружные	-
Разные работы		-
Итого:		-

Исчисление площадей и объемов основной и отдельных частей строения (подвалов, полуподвалов, мезонинов, мансард, крыш, пристроек и т.п.)

Наименование частей строения и пристроек	Формула для подсчета площадей по наружному	Площадь (м 2)	Высота (м)	Объем (м 3)	Наименование частей строения и пристроек	Формула для подсчета площадей по наружному	Площадь (м 2)	Высота (м)	Объем (м 3)

	обмеру					обмеру			
1	2	3	4	5	6	7	8	9	10
-									
-									

Заказчик: ***Акбердиева Айсулу Ережеповна.***

фамилия, имя, отчество (при его наличии), подпись руководителя

Место печати (при наличии)

Авторский надзор: ***ТОО "Наргул Элит Строй" Республика Казахстан, Туркестанская область, Тюлькубасский район, село Жаскешу, ул.Абдуали, №59 в лице директора Козгамбаева Банура Бакытбековна, лицензия №19014038 от 02.07.2019г. БИН:051140007359, тел:8702-369-83-73.***

фамилия, имя, отчество (при его наличии), подпись эксперта

Место печати (при наличии)

Наргул Элит Строй № 2

Тіркелген жоқтығынан

«ЖМТ» АЖ Енгізілді

Орындаушы Д.Ж. Оспанбеков

Күні 2023 ж. 22 06

Приложение 2
к приказу Министра
по инвестициям и развитию
Республики Казахстан
от 24 апреля 2017 года № 235
форма

Заключение о качестве строительно-монтажных работ

"26" 07 2023 г

Технический надзор: **ТОО "Регион Технадзор" Республика Казахстан, Туркестанская область, Толебийский район, город Ленгер, ул.Асщы, №125.**
наименование организации, фамилия, имя, отчество (при наличии) руководителя ,юридический адрес
в лице **эксперт технического надзора Бекназаров Сакен Бахытулы №KZ13VJE00069512 от 04.10.2021.г.**
фамилия, имя, отчество (при наличии) экспертов, № аттестатов, дата получения
действующего на основании____№57 от 07.06.2023 года_____
№ договора и дата
по объекту: **«Под проектирование и строительство магазина и салон кросаты».**
наименование и местонахождение объекта

заказчиком которого является: **Акбердиева Айсулу Ережеповна.**

наименование организации, фамилия, имя, отчество (при наличии) руководителя

подтверждает, что:
1. Строительство объекта осуществлялось
1) подрядчиком (генеральным подрядчиком): **ТОО "Vek-Stroy-Com" Республика Казахстан, Туркестанская область, Казыгуртский район, Казыгуртский с.о, с.Казыгурт, ул.С.Сейфуллин, дом 5.**
наименование организации, № лицензии и дата получения
в лице директора **алипов Галымбек Шагырбаевич.**
фамилия, имя, отчество (при наличии) руководителя
2) субподрядными организациями_____нет_____
_____
наименование организации, № лицензии и дата получения
в лице_____нет_____;
фамилия, имя, отчество (при наличии) руководителя
2.Строительно-монтажные работы осуществлены в сроки:
начало работ "__01_" _____06_____ 2022___ года;
окончание работ "__29__" _____12____ 2022__ года;
при продолжительности строительства, месяц: _6 месяцев____
по норме или по проекту организации строительства, месяц: _ 6 месяцев __;
фактически, месяц: __ 6 месяцев _____;
3.Сметная стоимость по утвержденному проекту (проектно-сметной документации):
Всего 150550_____тысяч тенге, в том числе строительно-монтажных работ_125550____ тысяч тенге, оборудования, инструмента и инвентаря _25000_____тысяч тенге;
4.Сметная стоимость основных фондов, принимаемых в эксплуатацию 150550_____тысяч тенге, в том числе строительно-монтажных работ_125550____ тысяч тенге, оборудования, инструмента и инвентаря _25000_____тысяч тенге;
5.Объект построен в соответствии с проектом (проектно-сметной документацией): **ТОО «Наргул Элит Строй» лицензия №19014038 от 02.07.2019.г.**
наименование проектной организации, номер проекта

утвержденным(ой): ***Акбердиева Айсулу Ережеповна.***

наименование организации утвердившей (переутвердившей) проект и дата утверждения и требованиями государственных нормативных документов в области архитектуры, градостроительства и строительства;

6.Примененные строительные материалы, конструкции, оборудование и изделия соответствуют проекту и требованиям государственных нормативов;
6-1.Доля местного содержания предусмотрена в проектно-сметной документации ___0____% и фактически применено ___0____%
(на объектах финансируемых за счет государственных инвестиций и средств квази государственного сектора);
7.Исполнительная техническая документация имеется в полном объеме, в том числе в электронном модуле;
8.Замечания, выданные техническим надзором в процессе строительства, устранены;
9.Завершенный строительством объект обеспечивает прочность, устойчивость и надежность протяжении всего срока службы (эксплуатации, использования, применения) и соответствует требованиям государственных нормативов направленных на обеспечение интересов и безопасности собственников (пользователей) и общества в целом.

Технический надзор:

Организация ***ТОО "Регион Технадзор" Республика Казахстан, Туркестанская область, Толебийский район, город Ленгер, ул.Асщы, №125.***

наименование организации, фамилия, имя, отчество (при наличии) руководителя, подпись, дата

Место печати (при наличии)

*эксперт(ы) по техническому надзору: э****ксперт технического надзора Бекназаров Сакен Бахытулы №KZ13VJE00069512 от 04.10.2021.г.***

фамилия, имя, отчество (при наличии) эксперта (экспертов) № аттестатов, под Место печати (при наличии)

Приложение 2
к приказу Министра
по инвестициям и развитию
Республики Казахстан
от 24 апреля 2017 года № 235
форма

Заключение о соответствии выполненных работ проекту

"26" 07 2023 года

*Авторский надзор:**ТОО "Наргул Элит Строй" Республика Казахстан, Туркестанская область, Тюлькубасский район, село Жаскешу, ул.Абдуали, №59 лицензия №19014038 от 02.07.2019г. БИН:051140007359, тел:8702-369-83-73.***
наименование организации, фамилия, имя, отчество (при наличии) руководителя
*в лице **директора Козгамбаева Банура Бакытбековна.***
фамилия, имя, отчество (при наличии) экспертов, № аттестатов и дата получения
действующего на основании___№66 от 25.08.2021 года_____
№ договора и дата
*по объекту:**«Под проектирование и строительство магазина и салон кросаты».***
наименование и местонахождение объекта

*заказчиком которого является: **Акбердиева Айсулу Ережеповна.***

наименование организации, фамилия, имя, отчество (при наличии) руководителя

подтверждает, что:
1. Строительство объекта осуществлялось
*1) подрядчиком (генеральным подрядчиком):**ТОО "Vek-Stroy-Com" Республика Казахстан, Туркестанская область, Казыгуртский район, Казыгуртский с.о, с.Казыгурт, ул.С.Сейфуллин, дом 5.***

наименование организации, № лицензии и дата получения
*в лице директора **Талипов Галымбек Шагырбаевич.***
2) субподрядными организациями_____нет_____
_____наименование
организации, № лицензии и дата получения
в лице_____нет_____;
фамилия, имя, отчество (при наличии) руководителя
2.Строительно-монтажные работы осуществлены в сроки:
начало работ "__01__" _____06_____ 2022___ года;
окончание работ "__29__" _____12_____ 2022___ года;
при продолжительности строительства, месяц: _6 месяцев____
по норме или по проекту организации строительства, месяц: _ 6 месяцев __;
фактически, месяц: __ 6 месяцев _____;
3.Примененные строительные материалы, конструкции, оборудование и изделия соответствуют требованиям проекта;
4 Замечания, выданные авторским надзором в процессе строительства, устранены;
5.Внесенные изменения в проект (проектно-сметную документацию) в процессе строительства выполнены в соответствии с требованиями нормативов в области архитектуры, градостроительства и строительства;
*6.Объект построен в соответствии с проектом (проектно-сметной документацией):**«Под проектирование и строительство магазина и салон кросаты».***

наименование проектной организации, номер проекта
утвержденным (ой): ***Акбердиева Айсулу Ережеповна.***

наименование организации утвердившей (пере утвердившей) проект и дата утверждения
Авторский надзор:
организация ***ТОО "Наргул Элит Строй" Республика Казахстан, Туркестанская область, Тюлькубасский район, село Жаскешу, ул.Абдуали, №59 лицензия №19014038 от 02.07.2019г. БИН:051140007359, тел:8702-369-83-73.***
наименование организации, фамилия, имя, отчество (при наличии) руководителя, подпись, дата

Место печати (при наличии)

эксперт(ы) по авторскому надзору.в лице директора ***Козгамбаева Банура Бакытбековна.***
фамилия, имя, отчество (при наличии) эксперта (экспертов), № аттестатов, подпись, дата

Место печати (при наличии)