Утвержден приказом
Министра по инвестициям и развитию
Республики Казахстан
от 24 апреля 2017 года № 234
форма

Акт приемки объекта в эксплуатацию

«04» 10 2024 г.

Заказчик **Республиканское исламское религиозное объединение «Духовное управление мусульман Казахстана» БИН 960540000690 тел. 87778872227, г.Астана, ул.Карасаз, 3**
фамилия, имя, отчество (при его наличии) ИИН, телефон – для физических лиц, наименование организации – для юридических лиц, БИН, телефон, почтовый индекс,область, город, район, населенный пункт, наименование улицы, номер дома/здания(стационарного помещения)
на основании:
Декларации о соответствии **от 27.08.2024г., ТОО «DIM&AIS», директор Ғайнуллаұлы Ә., г.Шымкент, Аль-Фарабийский р-н, ул.Сырым батыра, 1/32, БИН 050440011137, тел.87755555123**
дата декларации, наименование подрядной (генподрядной) организации, фамилия, имя,отчество (при наличии) руководителя, юридический адрес, БИН, телефон
Заключения о качестве строительно-монтажных работ **от 27.08.2024г., ТОО «Асыл құрылыс эксперт», эксперт технического надзора Жунисов Абзал Шарипханович, аттестат эксперта: KZ66VJE00083884, KZ93VJE00083883 от 21.11.2023г., БИН 210340026611, тел.87079850022**
дата подписания заключения, наименование организации, фамилия, имя, отчество (при его наличии) экспертов технического надзора, № и дата получения аттестатов, БИН, телефон
Заключения о соответствии выполненных работ проекту **от 27.08.2024г., ТОО «ЭкоСтройПроект-2050» ГСЛ №004125 от 12.02.2020г., директор Алмуханов Д. Б., БИН 120240011204, тел.87053765927**
дата подписания заключения, наименование организации, фамилия, имя, отчество (при его наличии) экспертов авторского надзора, № и дата получения аттестатов, БИН, телефон
произведя осмотр готовности предъявленного подрядчиком (генеральным подрядчиком) к приемке в эксплуатацию объекта: **«Строительство мечети», II –ой нормальный уровень ответственности, технический не сложный**
наименование объекта и вид строительства (новое, расширение, реконструкция, техническое перевооружение, модернизация, капитальный ремонт), уровень ответственности, техническая и технологическая сложность объекта по адресу:
г.Шымкент, Абайский р-н, мкр.Ынтымак, №45/4
(область, район, населенный пункт, микрорайон, квартал, улица, номер дома (корпуса)

проверив комплектность исполнительной технической документации в том числе посредством электронного модуля исполнительной технической документации "07" июля 2023 года

1. Строительство объекта осуществлено на основании:

1) правоустанавливающего документа на земельный участок **Договор дарения №4014 от 02.09.2019г., Выписка из постановления акимата г.Шымкент №397 от 09.03.2022г., АПЗ №KZ86VUA00981238 от 19.09.2023г., Эскизного проекта согласованного ГУ «Управление архитектуры, градостроительства и земельных отношений г.Шымкент» №KZ94VUA01043659 от 19.12.2023г.**

документ, подтверждающий наступление юридических фактов (юридических составов), на основании которых возникают, изменяются или прекращаются права на земельный участок, в том числе договоры, решения судов, правовые акты исполнительных органов, свидетельство о праве на наследство, передаточный акт или разделительный баланс при реорганизации негосударственных юридических лиц, владеющих земельным участком на праве собственности или выкупивших право временного возмездного землепользования (аренды).

2 талона о приеме уведомления о начале строительно-монтажных работ **KZ08REA00386688 от 30.04.2024г. выданного ГУ «Управление контроля и качества городской среды г.Шымкент»**

наименование органа принявшего уведомление, дата и № принятия талона

3) проекта (проектно-сметной документации)

ТОО «ЭкоСтройПроект-2050» Заказ №02-2023

наименование проектной организации, номер проекта, утвержденного(й)

Республиканское исламское религиозное объединение «Духовное управление мусульман Казахстана», 10.04.2024г.

дата и номер проекта, наименование организации утвердившей (переутвердившей) проект и дата утверждения

2. Строительно-монтажные работы осуществлены в сроки:

начало работ: "30" апреля 2024г.;

месяц, год

окончание работ: "05" июня 2024г.

месяц, год

при продолжительности строительства, месяц 6,0

по норме или по проекту организации строительства, месяц 6,0;

фактически, месяц 3,0;

3. Объект (комплекс) имеет следующие основные технико-экономические показатели(мощность, производительность, производственная площадь, протяженность, вместимость, объем, пропускная способность, провозная способность, число рабочих мест и тому подобное, заполняется по всем объектам (кроме жилых домов) в единицах измерения соответственно целевой продукции или основным видам услуг):

Мощность,	Единица	По проекту	Фактически

производительность и так далее	измерения	общая (с учетом ранее принятых)	в том числе пускового комплекса или очереди	общая (с учетом ранее принятых)	в том числе пускового комплекса или очереди
Лит А	м2	187,56		184,4	
Лит А1	м2	76,24		67,6	
Лит А2	м2	203,22		190,5	

Выпуск продукции (оказания услуг), предусмотренной проектом в объеме, соответствующем нормам освоения проектных мощностей в начальный период_____300 чел._____;

факт начала выпуска продукции с указанием объема

Объект имеет следующие показатели

Показатели	Единица измерения	По проекту	Фактически
Общая площадь Лит А	$м^2$	187,56	184,4
Число этажей Лит А	этаж	1	1
Общий строительный объем Лит А	$м^3$	1063,0	1050,0
Общая площадь Лит А1	м2	76,24	67,6
Число этажей Лит А1	этаж	1	1
Общий строительный объем Лит А1	$м^3$	337,0	321,0
Общая площадь Лит А2	м2	203,22	190,5
Число этажей Лит А2	этаж	2	2
Общий строительный объем Лит А2	м3	1010,0	900,0
В том числе подземной части			
Площадь встроенных, встроено-пристроенных и пристроенных помещений	$м^2$		

Показатели	По проекту			Фактически		
	число квартир	площадь квартир, м2		число квартир	площадь квартир, м2	
		общая	жилая		общая	жилая
Всего квартир, в том числе: однокомнатных двухкомнатных трехкомнатных четырехкомнатных и более						

4. Технологические и архитектурно-строительные решения по объекту характеризуются следующими данными: **ЛитА: общая площадь-184,4м2, площадь застройки-209,9м2, фундамент-бетон, стены-кирпич, перекрытия-деревянные,**

кровля-профлист; ЛитА1: общая площадь-67,6м2, площадь застройки -80,2м2, фундамент-бетон, стены-шлакоблок, перекрытия-деревянные, кровля-профлист; ЛитА2: общая площадь-190,5м2, площадь застройки -120,0м2, фундамент-бетон, стены-кирпич, перекрытия-деревянные, кровля-профлист на земельном участке: S=0,0720га (кад.№22-327-018-615)

(краткие технические характеристики по особенностям его размещения, по основным материалам и конструкциям, инженерному и технологическому оборудованию)

5. На объекте установлено предусмотренное проектом оборудование в количестве согласно актам о его приемке после индивидуального испытания и комплексного опробования;

6. Наружные инженерные коммуникации (холодное и горячее водоснабжение, канализация, теплоснабжение, газоснабжение, электроснабжение и связь) обеспечивают нормальную эксплуатацию объекта (здания, сооружения, помещения) и приняты городскими эксплуатационными организациями;

7.Сметная стоимость по утвержденному проекту (проектно-сметной документации): всего __150,000 тыс.тенге, в том числе строительно-монтажных работ___130,000 тыс.тенге, оборудования, инструмента и инвентаря 20,000 тыс.тенге;

8. Сметная стоимость основных фондов, принимаемых в эксплуатацию 150,000 тыс.тенге, в том числе:

стоимость строительно-монтажных работ 130,000 тыс. тенге;

стоимость оборудования, инструмента и инвентаря _20,000 тыс. тенге;

9. Доля местного содержания предусмотрена в проектно-сметной документации и фактически применено __0__% (на объектах, финансируемых за счет государственных инвестиций и средств квазигосударственного сектора);

10. Класс энергоэффективности здания ___С_____;

11. Объект построен в соответствии с утвержденным проектом (проектно-сметной документацией) и требованиями государственных нормативных документов в области архитектуры, градостроительства и строительства.

РЕШИЛ: **«Строительство мечети, в мкр.Ынтымак, №45/4, Абайского района г.Шымкент»**

наименование объекта (комплекса)

принять в эксплуатацию.

Заказчик Республиканское исламское религиозное объединение «Духовное управление мусульман Казахстана» в лице председателя верховного муфтия Утпинов Н. Т.

фамилия, имя, отчество (при наличии), подпись руководителя М.П.

Технический надзор:

1) аттестованный (-ые) эксперт (-ы) _____.

(фамилия, имя, отчество (при его наличии) эксперта, специализация аттестата, подпись, дата

Место печати (при наличии)

2) аккредитованная организация _ТОО «Асыл құрылыс эксперт»,

директор Калкеев С. А.

(наименование организации)
имеющей в своем составе аттестованного (-ых) эксперта (-ов), фамилия, имя, отчество (при его наличии) руководителя, подпись, дата

Место печати (при наличии)

_____.
(фамилия, имя, отчество (при его наличии) эксперта, специализация аттестата), подпись, дата

Место печати (при наличии)

Авторский надзор:

1) разработчик проекта ТОО «ЭкоСтройПроект-2050», _____
_____ директор Алмуханов Д. Б. _____
_____
(наименование организации, фамилия, имя, отчество (при его наличии), должность),подпись, дата

Место печати (при наличии)

2) организация _____,
(наименование организации) имеющей в своем составе аттестованного (-ых) эксперта (-ов),фамилия, имя, отчество (при его наличии) руководителя, подпись, дата

Место печати (при наличии)

_____.
(фамилия, имя, отчество (при его наличии) эксперта, специализация аттестата), подпись, дата

Место печати (при наличии)

3) аттестованный (-ые) эксперт (-ы)_____ _____.
(фамилия, имя, отчество (при его наличии) эксперта, специализация аттестата), подпись, дата

Место печати (при наличии)

Подрядчик (генеральный подрядчик) ТОО «DIM&AIS», _____
_____ директор Ғайнуллаұлы Ә._____.
фамилия, имя, отчество (при его наличии), подпись руководителя

Место печати (при наличии)

Приложение 2
к акту приемки объекта в эксплуатацию
форма

Технические характеристики объекта
(многоквартирные жилые дома, промышленные, торговые объекты и тому подобное)

Наименование (многоквартирный жилой дом, промышленные, торговые объекты и т.п.)	Общие сведения									
	количество этажей (этаж)	количество квартир	количество помещений, комнат	площадь застройки (м2)	объем здания (м3)	общая площадь (м2)	жилая площадь (м2)	площадь нежилых помещений (м2)	площадь парковочных мест (м2)	площадь балкона, лоджии (м2)
1	2	3	4	5	6	7	8	9	10	11
Лит А	1			209,9	1050,0	184,4				
Лит А1	1			80,2	321,0	67,6				
Лит А2	2			120,0	900,0	190,5				
Лит Г1-туалет				36,0	72,0					
Лит I-навес				130,5						

продолжение таблицы

Описание конструктивных элементов			Вид отопления	Благоустройство				
фундамент	стены	кровля		электроснабжение	водоснабжение	горячее водоснабжение	канализация	газоснабжение
12	13	14	15	16	17	18	19	20
Лит А-бетон	кирпич	профлист	индивид	+	+	-	+	+
Лит А1-бетон	шлакоблок	профлист	индивид	+	+	-	+	+
Лит А2-бетон	кирпич	профлист	индивид	+	+	-	+	+

Распределение площади

№		В отдельных квартирах	В коридорного типа помещениях	В общежитиях	В гостиницах
1	Количество жилых квартир	-	-		
2	Количество жилых комнат	-	-		
3	Общая площадь (м 2)	-	-		

4	Жилая площадь (м 2)	-	-

продолжение таблицы

Из общего числа площади				Распределение квартир по числу комнат				
в мансардах	в подвалах	в цокольных этажах	в бараках	1-комнатные	2-комнатные	3-комнатные	4-комнатные	5-комнатные

Нежилые помещения

Площадь (м2)	Жилая площадь в нежилых помещениях	Торговая	Промышленно-производственных зданий и сооружений	Складская	Бытового обслуживания	Гаражи	Организаций и учреждений управления, научных, банковский, общественных и т.п.
1	2	3	4	5	6	7	8
Основная	-		-	-	-	-	-
Вспомогательная	-		-	-	-	-	-

продолжение таблицы

Общественного питания	Учреждений образования	Транспортных зданий и сооружений	Здравоохранения, лечебного назначения	Физкультуры и спорта	Учреждений культуры и искусства	Сооружений инженерных сетей	Прочие	Всего
9	10	11	12	13	14	15	16	17
-	-	-	-	-	-	-	-	-
-	-	-	-	-	-	-	-	-

Перечень документов, прилагаемых к техническим характеристикам объекта:

1. Поэтажные планы М 1:200

План 1-го этажа

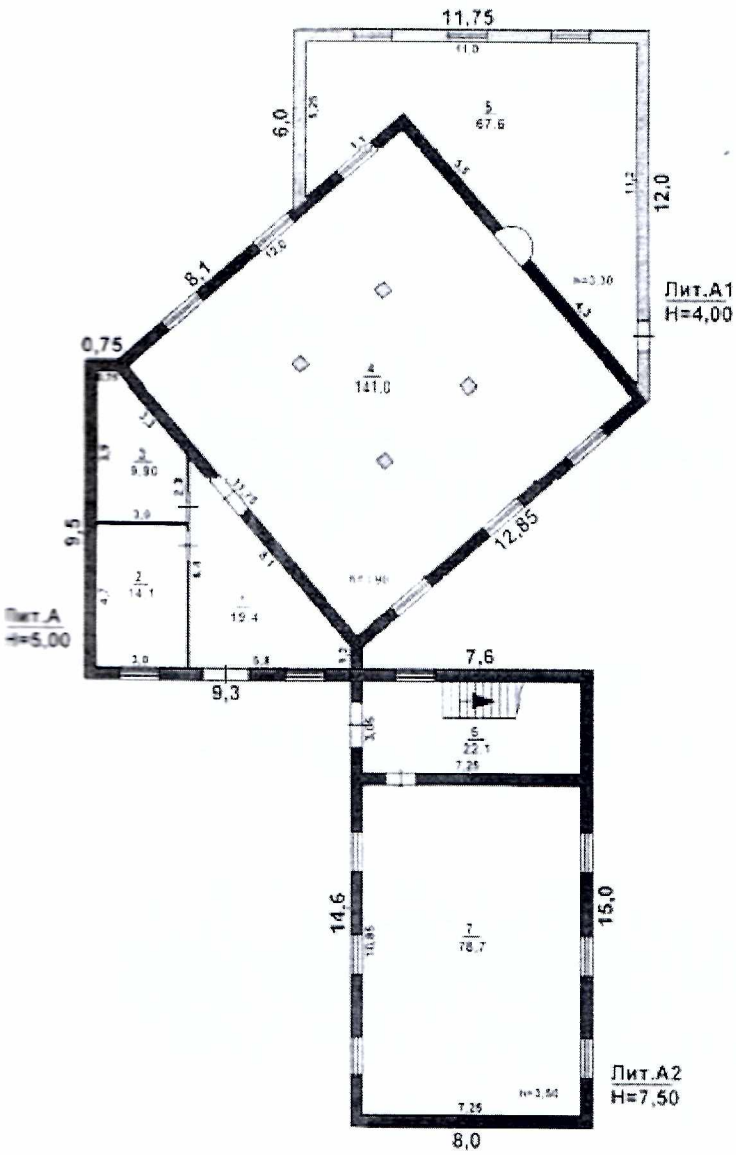

План 2-го этажа

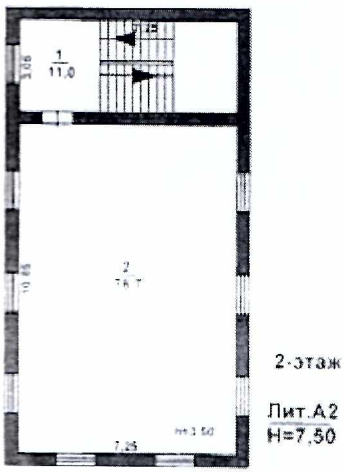

Генплан участка М 1:500

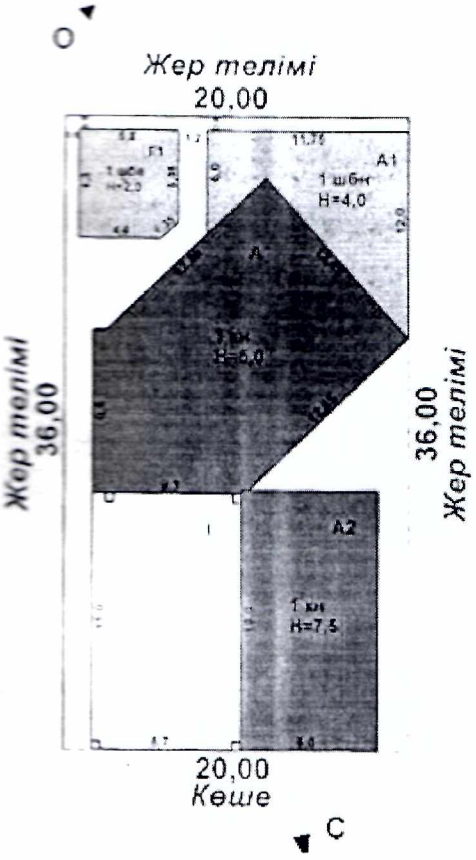

Экспликация земельного участка (м2) кад.№22-327-018-615

Общая площадь земельного участка	Застроенная площадь			Незастроенная площадь		
	всего	под основными строениями	под прочими постройками и сооружениями	асфальтовые покрытия	прочие замощения	грунт
1	2	3	4	5	6	7
720,0м2	576,6 м2	410,1м2 -	-	-	-	-

продолжение таблицы

Незастроенная площадь (м2)									
оборудованные площадки				зеленые насаждения					
					в том числе				
всего	спортивные	детские	хозяйственные	всего	газон деревьями	с плодовый сад	газоны, цветочные клумбы	огород	прочие
8	9	10	11	12	13	14	15	16	17
-	-	-	-	-	-	-	-	-	-

Экспликация к плану объекта

Этаж	Номер	Номера	Назначение	частей	Площадь по внутреннему обмеру (м2), в том

	помещения, квартиры	частей помещения, квартиры	помещения, квартиры	числе			
				Общая	Полезная	Жилая	Нежилая
1	2	3	4	5	6	7	8
1		1	коридор	19,4			
		2	столовая	14,1			
		3	кухня	9,9			
		4	зал	141,0			
		5	класс	67,6			
		6	коридор	22,1			
		7	класс	78,7			
2		1	лестн клетка	29,0			
		2	комната	313,8			

продолжение таблицы

Площадь по внутреннему обмеру (м2), в том числе

В отдельных квартирах	В общежитиях	В гостиницах	Торговая	Промышленно-производственных зданий и сооружений	Складская	Учреждений образования	Предприятий бытового обслуживания	Организаций и учреждений управления, научных, банковских, общественных и т.п.
9	10	11	12	13	14	15	16	17
-	-	-	-	-	-	-	-	-

продолжение таблицы

Площадь по внутреннему обмеру (м2), в том числе

Предприятий общественного питания	Организации здравоохранения	Физкультурно-спортивная	Учреждений культуры и искусства	Транспортных зданий и сооружений	Сооружений инженерных сетей	Гаражей	Прочие
18	19	20	21	22	23	24	25
-	-	-	-	-	-	-	-
-	-	-	-	-	-	-	-

Техническое описание конструктивных элементов основного строения

№ п.п.	Наименование конструктивных элементов	Описание конструктивных элементов

				(материал, отделка и т.д.)
1	2			3
1	Фундамент			бетон
2	1) наружные и внутренние стены		капитальные	кирпич
	2) перегородки			кирпич
3	Перекрытия	чердачное		деревяное
		междуэтажное		ж/б плита
4	Крыша			профлист
5	Полы	1-го этажа		бетон
		последующих этажей		бетон
6	Проемы	окна		пластик
		двери		пластик
7	Отделочные работы	внутренние		штукатурка
		наружные		штукатурка
8	Горячее водоснабжение			-
9	Водопровод			имеется
10	Канализация			имеется
11	Электроосвещение			имеется
12	Отопление	печное		
13		печное газовое		
14		от ТЭЦ		
15		от АГВ		
16		от индивидуальной отопительной установки	на газе	имеется
17			на твердом топливе	
18		от районной котельной	на газе	
19			на твердом топливе	
20	Разные работы			

Техническое описание служебных построек

Показатели	Наименование служебных построек
Площадь (м 2)	-

	-
Высота строения (м)	-
Объем строения (м 3)	-
Фундамент	-
Стены	-
Перекрытия	-
Крыша	-
Полы	-
Окна	-
Двери	
Внутренняя отделка	
Наружная отделка	
Печи	

Техническое описание внутридворовых сооружений

Наименование сооружений	Размер в метрах длина	ширина	площадь	высота или глубина	Объем (м3)	Материал
1	2	3	4	5	6	7
-	-	-	-	-	-	-
			-		-	
-	-	-		-		

Техническое описание отдельных частей строения (подвалов, полуподвалов, мезонинов, мансард)

Наименование и назначение отдельных частей строения	Заглубление спланированной поверхности земли до пола подвала	Описание элементов стены	перекрытия	полы	внутренняя отделка	крыша	дополнительные устройства
1	2	3	4	5	6	7	8

Техническое описание нежилых пристроек к основному строению

Наименование конструктивных элементов	Техническое описание конструктивных элементов
1	2
Фундамент	-

Стены и перегородки		-
Крыша		-
Полы		-
Перекрытия		-
Проемы	окна	-
	двери	-
Отделочные работы	внутренние	-
	наружные	-
Разные работы		-
Итого:		-
Фундамент		-
Стены и перегородки		-
Крыша		-
Полы		-
Перекрытия		-
Проемы	окна	-
	двери	-
Отделочные работы	внутренние	-
	наружные	-
Разные работы		-
Итого:		-
Фундамент		-
Стены и перегородки		-
Крыша		-
Полы		-

Перекрытия		-
Проемы	окна	-
	двери	-
Отделочные работы	внутренние	-
	наружные	-
		-
Разные работы		-
Итого:		-

Исчисление площадей и объемов основной и отдельных частей строения (подвалов, полуподвалов, мезонинов, мансард, крыш, пристроек и т.п.)

Наименование частей строения и пристроек	Формула для подсчета площадей по наружному обмеру	Площадь (м 2)	Высота (м)	Объем (м 3)	Наименование частей строения и пристроек	Формула для подсчета площадей по наружному обмеру	Площадь (м 2)	Высота (м)	Объем (м 3)
1	2	3	4	5	6	7	8	9	10
-									
-									
-									

Заказчик Республиканское исламское религиозное объединение «Духовное управление мусульман Казахстана» в лице председателя верховного муфтия Утпинов Н. Т.

фамилия, имя, отчество (при наличии), подпись руководителя М.П.

Авторский надзор ТОО «ЭкоСтройПроект-2050», директор Алмуханов Д. Б.

фамилия, имя, отчество (при наличии), подпись эксперта М.П.

Прошнуровано и пронумеровано _____ листов

ЖАУАПКЕРШІЛІГІ ШЕКТЕУлі СЕРІКТЕСТІГІ ТОВАРИЩЕСТВО С ОГРАНИЧЕННОЙ ОТВЕТСТВЕННОСТЬЮ ШЫМКЕНТ ҚАЛАСЫ
Асып құрылыс эксперт
210340026611

«Азаматтарға арналған үкімет» мемлекеттік корпорациясы» КЕАҚ Шымкент қаласы бойынша филиалы
Филиал НАО «Государственная корпорация «Правительство для граждан» по городу Шымкент

Өтінішті тіркеу парағы
№ 00026301862 2
Заявление
Кадастровый 23:018:615
Тіркеу парағы
Регистрация
Тіркеу парағы
Время
Тіркеуші маман
Регистратор
Байжигитов К.Ж.
Бөлім бастығы
Руководитель отдела
Басшы
Руководитель

Д.Ж. Оспанбеков