Республика Казахстан

ТОО "Батыс-Алга LTD" 12-ГСЛ №0004581 от 19.06.2020 г.

Заказчик: КГУ "Аппарат акима Медеуского района города Алматы"

РАБОЧИЙ ПРОЕКТ

" Капитальный ремонт системы автоматического полива "

Паспорт проекта

0004581-06256-09-2023/ПП

Том I.I

г. Шымкент 2024г.

Республика Казахстан

ТОО "Батыс-Алга LTD" 12-ГСЛ №0004581 от 19.06.2020 г.

Заказчик: КГУ "Аппарат акима Медеуского района города Алматы"

РАБОЧИЙ ПРОЕКТ

" Капитальный ремонт системы автоматического полива "

Паспорт проекта

0004581-06256-09-2023 / ПП

Том I.I

Директор ТОО «Батыс –Алга LTD» **Токумтаева А.К**

Главный инженер проекта **Турекулов С.К.**

Шымкент 2024г

Подп. и дата

Взам. инв. №

Инв. № дубл.

Подп. и дата

Инв. № подл.

СОДЕРЖАНИЕ

ПАСПОРТ РАБОЧЕГО ПРОЕКТА.....6

Подп. и дата

Взам. инв. №

Инв. № дубл.

Подп. и дата

Инв. № подп

Ли	Изм.	№ докум.	Подп.	Дата
ГИП		Турекулов С.		
Исполнил		Арманов А		
Н.контр.		Королев Д.		

0004581-06256-09-2023/С

Содержание

Лит	Лист	Листов
	1	1

ТОО «Батыс Алга -LTD»
г. Шымкент 2024г.

СОСТАВ ПРОЕКТА

Номер тома	Обозначение	Наименование	Примечание
1	Том I	Пояснительная записка	
1.1	Том I.I	Паспорт проекта	
2	Том II	ПОС	
3	Том III	Сметы	
4	Том IV	Чертежи	
	Альбом 1	Генеральный план	
	Альбом 2	Наружное сети электроснабжение	
	Альбом 3	Наружное сети водоснабжение	
	Альбом 4	Архитектурно-строительные решения	

ПАСПОРТ РАБОЧЕГО ПРОЕКТА

Заказчик: КГУ «Аппарат акима Медеуского района города Алматы» **Генпроектировщик:** ТОО «Батыс-Алга LTD». **Источник финансирования:** государственные инвестиции **Место расположения:** Город Алматы Медеуский район	**Наименование объекта:** «Капитальный ремонт системы автоматического полива».	**Исходные данные:** - договор №256 от 22-09-2023г. - задание на проектирование от 11.03.2023г.; - бюджетная программа. - Технические условия за №32.2-2967 от 11.04.2024г. выданные «Алатау Жарык Компаниясы»

Ситуационная схема

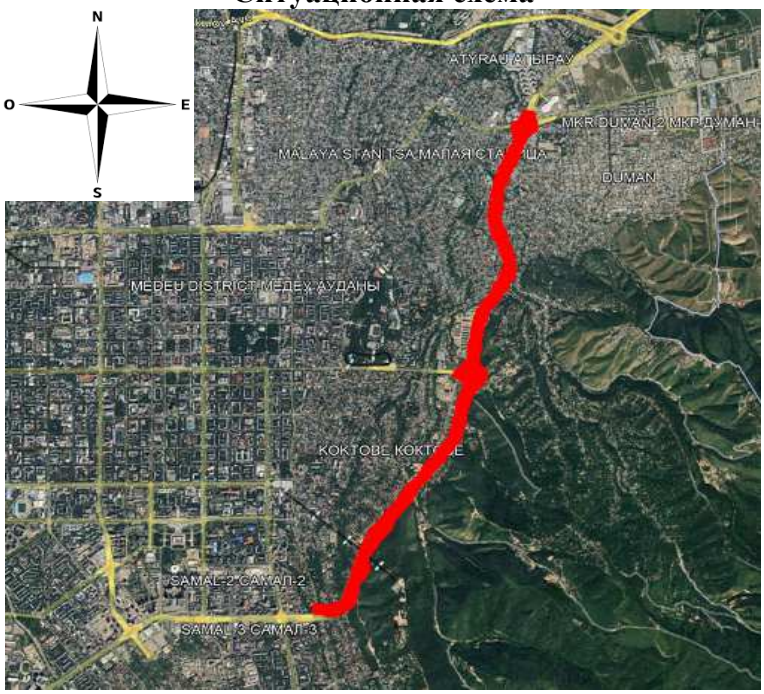

ТЕХНИКО-ЭКОНОМИЧЕСКИЕ ПОКАЗАТЕЛИ

1. Местоположение объекта:	Город Алматы Медеуский район
2. Целевые назначения:	Целью проекта капитальный ремонт системы автоматического полива для придать городу эстетичный и современный вид, а также улучшить условия для населения в передвижении вдоль автомобильных дорог.
3. Наименование объекта:	«Капитальный ремонт системы автоматического полива»

4. Основные технические показатели: -Общая площадь газонов - количество дождевателей	 167 750 м2 7 763 шт
5. Сметная стоимость строительства:	
в ценах 2024 года в т.ч. СМР	
Продолжительность строительства	18,0 месяцев

Дополнительные сведения, в том числе:
Состав проекта:
- Том I. Пояснительная записка.
- Том I.I. Паспорт проекта.
- Том II. Организация строительства.
- Том III. Сметы.
- Том IV. Чертежи.

Климатические и инженерно-геологические данные:
Климатическая зона – III - В
Ветровой район - II
Максимальная температура - +43,4о С
Минимальная температура - -37,7о С
Нормативная глубина промерзания для суглинка - 0,79 м
Грунты - Суглинок твердой и полутвердой консистенции просадочный 2 Типа. Грунты просадочные - 2 типа. Проектирование основания фундамента рекомендуется вести с учётом второго типа грунтовых условий по просадочности, в соответствии МСП 5.01-102-2002, п. 6.1 и СН РК 5.01-02-2013 п.5.
По результатам инженерно-геологических работ грунтовые воды пройденными выработками глубиной 3,0м - не вскрыты.
Сейсмичность района строительства согласно СП РК 2.03-30-2017* – 9* (девять) баллов. Уточненная сейсмичность площадки строительства согласно СП РК 2.03-31-2020 «Застройка территории города Алматы с учётом сейсмического микрорайонирования» (приложения 4, 8) составляет 10 (десять) баллов (участок III-БВ-3, III-Г-2).
Основные конструктивные решения:
Проектирование выполнено согласно СП РК 2.03-30-2017 «Строительство в сейсмических районах», СН РК 3.01-01-2013 «Градостроительство. Планировка и застройка городских и сельских населенных пунктов». СН РК 1.03-01-2016 «Пособие по определению продолжительности строительства предприятий, зданий и сооружений», СП РК 3.01-105-2013 «Правила по благоустройству территорий населенных пунктов», СП РК 3.03-101-2013 «Автомобильные дороги», СП РК 1.02-104-2013 «Инженерные изыскания для строительства»,
СН РК 2.04-01-2011 «Естественное и искусственное освещение», СН РК 4.04-18-2003 «Инструкция по проектированию наружного электрического освещения городов,

поселков и сельских населенных пунктов», СН РК 8.02-05-2002 «Сборники сметных норм и расценок на строительные работы».

Капитальный ремонт системы автоматического полива Медеуского района города Алматы призвана придать городу эстетичный и современный вид, а также улучшить условия для населения в передвижении вдоль автомобильных дорог.

Директор ТОО «Батыс –Алга LTD» _____ **Токумтаева А.К**

Главный инженер проекта _____ **Турекулов С.К.**