РЕСПУБЛИКА КАЗАХСТАН
НАУЧНО-ПРОИЗВОДСТВЕННОЕ ПРЕДПРИЯТИЕ "БИОСФЕРА"

Лицензия №21030785 от 01.11.2021 г

Лицензия ГСЛ№006564-1 от 29.08.2001 г.

Лицензия №01166Р от 03.01.2008 г.

Рабочий проект

Строительство водопроводных сетей в селе Первомайка Астраханского района Акмолинской области

Том 1. Альбом 2.
Паспорт проекта

003-04.2020-01-1-ПП

Астана 2023

РЕСПУБЛИКА КАЗАХСТАН
НАУЧНО-ПРОИЗВОДСТВЕННОЕ ПРЕДПРИЯТИЕ "БИОСФЕРА"

Лицензия №21030785 от 01.11.2021 г

Лицензия ГСЛ№006564-1 от 29.08.2001 г.

Лицензия №01166Р от 03.01.2008 г.

Рабочий проект

Строительство водопроводных сетей в селе Первомайка Астраханского района Акмолинской области

Том 1. Альбом 2.
Паспорт проекта

003-04.2020-01-1-ПП

Директор Бекенова Д.К.

Главный инженер проекта Темертас Б.К.

Астана 2023

Форма Ф -1

ПАСПОРТ РАБОЧЕГО ПРОЕКТА

Заказчик: Государственное учреждение «Отдел строительства, архитектуры и градостраительства» Астраханского района – Акмолинская область **Разработчик (Генпроектировщик):** ТОО «Научно -производственное предприятие «Биосфера » - г.Павлодар **Источник финансирования:** бюджет Акмолинской области **Место расположения:** Акмолинская область, Астраханский район, Первомайский сельский округ	**Наименование проекта (рабочего проекта):** "Строительство водопроводных сетей в селе Первомайка Астраханского района Акмолинской области "	**Исходные данные, в том числе:** **задание на проектирование** **документы о соответствии государственным программам или градостроительным документам** 1. Договор №23 от 13 апреля 2020 г.
Перечень основных сооружений: водовод, насосная станция 2 -го подъема, РЧВ разводящие сети из полиэтиленовых труб		
Эскизные графические материалы: Ситуационная схема. 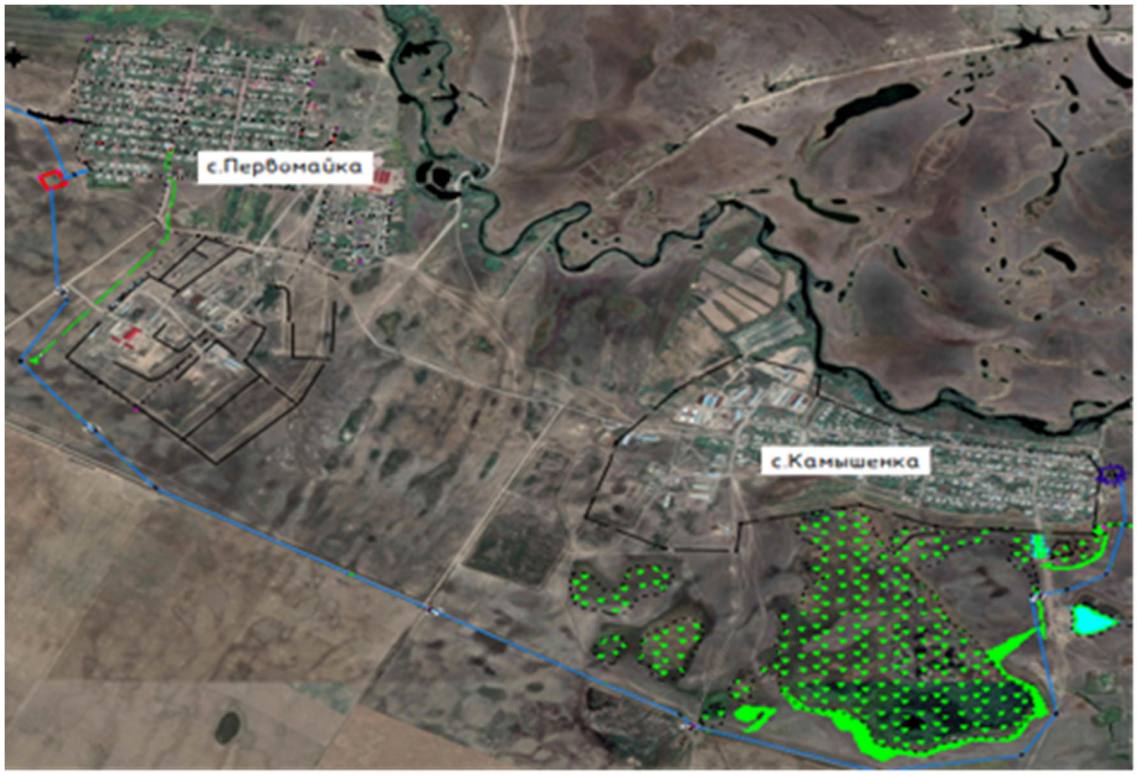 		

Техиико-экономические показатели:	
Уровень ответственности сооружений — II Площадь участка под строительство водовода 9,6000 га, площадь участка под строительство ЛЭП 0,0150 га. Общая площадь под сооружениями (НС II подъема, РЧВ) 1,0000 га.	Общая сметная стоимость строительства составляет 1502733,692тыс.тенге, в том числе СМР-1 131 403,715тыс. тнг, Оборудование-126 138,315 тыс.тнг, Прочие —245 191,662 тыс.тнг Продолжительность строительства 10,5 месяцев
Сведения о климатических, инженерно-геологических условиях района и площадки: Климатический подрайон —IВ. Среднегодовая температура воздуха — 3,2°С. Абсолютный максимум температуры воздуха — 41,6°С. Абсолютный минимум температуры воздуха - минус 51,6°С. Среднегодовое количество атмосферных осадков - 318 мм. Среднегодовая величина относительной влажности - 67%. Среднегодовая скорость ветра- 3,4 м/сек. Район по давлению ветра —IV. Район по средней скорости ветра эа зимний период —IV. Ветровая нагрузка —0,77 (7,7) кПа (кгс/м^3). Район по глубине проникновения нулевой изотермы в грунт —V. Район по расчетному значению веса снегового покрова — II. Район по гололедным нагрузкам — II. Снеговая нагрузка — 1,5 (150) кПа (кгс/м') III район. Средняя из максимальных глубин промерзания грунта за год — 148 см. Инженерногеологические условия-II категории сложности. Проектом не предусматривается строительство социальных объектов.	

Директор ТОО "Научно-производственно предприятие "Биосфера" Бекенова Д.К.

Главный инженер проекта Темертас Б.К.

19.06.2023 г.