Приложение 1 к приказу Министра индустрии и инфраструктурного развития Республики Казахстан от 9 августа 2019 года № 632	Утвержден приказом Министра по инвестициям и развитию Республики Казахстан от 24 апреля 2017 года № 234 форма

Акт приемки объекта в эксплуатацию

"31" октября 2022 года

Заказчик: ТОО «Almaty2021», 050000, РК, г.Алматы, ул. Шевченко 90, офис 41Б

фамилия, имя, отчество (при наличии) – для физических лиц, наименование организации – для юридических лиц, почтовый индекс, область, город, район, населенный пункт, наименование улицы, номер дома/здания (стационарного помещения)

на основании:

Декларации о соответствии от «31» октября 2022г.

ТОО «ЖВК» в лице директора Нуртазина Саяуша Нуридинулы, Юридический адрес: 050000, РК, г.Алматы, ул. Джумалиева 86, офис 98.

дата декларации, наименование подрядной (генподрядной) организации, фамилия, имя, отчество (при наличии) руководителя, юридический адрес

Заключения о качестве строительно-монтажных работ от «31» октября 2022г.

ТОО «Курылыс консалт LTD» в лице директора Амирова Турехана Кожанулы, юридический адрес: г. Алматы, ул.Сатпаева, 90. офис 607.

дата заключения, наименование организации, фамилия, имя, отчество (при наличии) экспертов технического надзора, № и дата получения аттестатов

Заключения о соответствии выполненных работ проекту от «31» октября 2022г.

ТОО «Алтын Сапа Курылыс Компаниясы (АСК)» в лице директора Абдрашитов Р.Э.,

дата заключения, наименование организации, фамилия, имя, отчество (при наличии) экспертов авторского надзора, № и дата получения аттестатов

произведя осмотр готовности предъявленного подрядчиком (генеральным подрядчиком) к приемке в эксплуатацию объекта: Строительство многофункционального жилого комплекса (проект. пятно №10)

наименование объекта и вид строительства (новое, расширение, реконструкция, техническое перевооружение, модернизация, капитальный ремонт),

уровень ответственности объекта – II нормальный (технически несложный) по адресу г. Алматы, Алатауский район, улица Северное кольцо, дом № 92/4 корпус 1,

(область, район, населенный пункт, микрорайон, квартал, улица, номер дома (корпуса)

проверив комплектность исполнительной технической документации подтверждает что:

1. Строительство объекта осуществлено на основании:

1) правоустанавливающего документа на земельный участок решения (постановления) о предоставлении соответствующего права на землю:

Договор купли-продажи земельного участка №310 от "10" февраля 2021 года ;

наименование органа, вынесшего решение; документ, подтверждающий наступление юридических фактов (юридических составов), на основании которых возникают, изменяются или прекращаются права на земельный участок, в том числе договоры, решения судов, правовые акты исполнительных органов, свидетельство о праве на наследство, передаточный акт или разделительный баланс при реорганизации негосударственных юридических лиц, владеющих земельным участком на праве собственности или выкупивших право временного возмездного землепользования (аренды).

либо решения о реконструкции (перепланировке, переоборудовании) помещений (отдельных частей) существующих зданий от "___" _____20__года

№ _____

наименование органа, вынесшего решение

2) талона о приеме уведомления о начале или прекращении осуществления деятельности или определенных действий KZ49REA00258104

КГУ "Управление градостроительного контроля города Алматы" от 27.12.2021

наименование органа, принявшего уведомление, дата выдачи талона

3) проекта (проектно-сметной документации)

ТОО «Алтын Сапа Курылыс Компаниясы (АСК)» проект № МЖК-01/2021

наименование проектной организации, номер проекта

утвержден(а) ТОО «Центр Экспертизы Строительных Проектов» №65-1/21 от 27.12.2021

наименование организации, утвердившей (перутвердившей) проект и дата

2. Строительно-монтажные работы осуществлены в сроки:

начало работ декабрь 2021 года;

месяц, год

окончание работ октябрь 2022 года;

месяц, год

при продолжительности строительства, месяц:

по норме или по проекту организации строительства 12 месяцев;

фактически 11 месяцев;

3. Объект (комплекс) имеет следующие основные технико-экономические показатели (мощность, производительность, производственная площадь, протяженность, вместимость, объем, пропускная способность, провозная способность, число рабочих мест и тому подобное, заполняется по всем объектам (кроме жилых домов) в единицах измерения соответственно целевой продукции или основным видам услуг):

Мощность, производительность и так далее	Единица измерения	По проекту		Фактически	
		Общая (с учетом ранее принятых)	в том числе пускового комплекса или очереди	Общая (с учетом ранее принятых)	в том числе пускового комплекса или очереди

Жилой дом (проект. пятно №10) имеет следующие показатели:

Показатели	Единица измерения	По проекту	Фактически
Общая площадь	метр в квадрате (далее – м^2)	2837,0	2837,0
Число этажей	этаж	5 этажей +подвал	5 этажей +подвал
Общий строительный объем	метр в кубе (далее – м^3)	10387,0	10387,0
В том числе подземной части	м^3	828,8	828,8
Площадь встроенных, встроенно-пристроенных и пристроенных помещений	м^2		

Показатели	По проекту			Фактически		
	число квартир	площадь квартир, м^2		число квартир	площадь квартир, м^2	
		общая	жилая		общая	жилая
Всего квартир, в том числе:	50	2078,4	1034,0	50	2078,4	1034,0
однокомнатных	40	1447,5	675,5	40	1447,5	675,5
двухкомнатных	10	630,9	358,5	10	630,9	358,5
нежилые помещения	3	418,5		3	418,5	

4. Технологические и архитектурно-строительные решения по объекту характеризуется следующими данными:

Пятиэтажный жилой дом + подвал (проект. пятно №10). Фундамент – монолитная ж/б плита – 487,32м3, каркас – ж/б с диафрагмами жесткости – 654,9м3, заполнение – газоблок – 798,25 м2, окна – м/пластик, двери наружные и внутренние – металлические, электроснабжение согласно ТУ №32.2-1674 от 05.09.2022г, водоснабжение и водоотведение согласно ТУ №05/3-861 от 11.03.2021г, газоснабжение согласно ТУ №02-2021-02105 от 21.04.2021г;

краткие технические характеристики по особенностям его размещения, по основным материалам и конструкциям, инженерному и технологическому оборудованию

5. На объекте установлено предусмотренное проектом оборудование в количестве согласно актам о его приемке после индивидуального испытания и комплексного опробования;

6. Наружные инженерные коммуникации (холодное и горячее водоснабжение, канализация, теплоснабжение, газоснабжение, электроснабжение и связь) обеспечивают нормальную эксплуатацию объекта (здания, сооружения, помещения) и приняты городскими эксплуатационными организациями;

7. Сметная стоимость по утвержденному проекту (проектно-сметной документации):

всего 3 915 707,59 тысяч тенге, в том числе строительно-монтажных работ 3 330 595,11 тысяч тенге, оборудования, инструмента и инвентаря 11 982,42 тысяч тенге;

8. Сметная стоимость основных фондов, принимаемых в эксплуатацию 391 570,759 тысяч тенге, в том числе: стоимость строительно-монтажных работ 333 059,511 тысяч тенге; стоимость оборудования, инструмента и инвентаря 1 198,242 тысяч тенге;

9. Объект построен в соответствии с утвержденным проектом (проектно-сметной документацией) и требованиями государственных нормативных документов в области архитектуры, градостроительства и строительства.

РЕШИЛ: Объект Строительство многофункционального жилого комплекса (проект. пятно №10) по адресу г. Алматы, Алатауский район, улица Северное кольцо, дом № 92/4 корпус 1 принять в эксплуатацию.

наименование объекта (комплекса)

Заказчик:
ТОО «Almaty2021»

Директор _____ Кусайынова М.М.
фамилия, имя, отчество (при наличии), подпись руководителя

Место печати

Технический надзор
ТОО «Құрылыс консалт LTD» _____ Амиров Т.К.
фамилия, имя, отчество (при наличии), подпись руководителя

м.п.

Эксперт _____ Иманғалиев Б.
фамилия, имя, отчество (при наличии), подпись

Эксперт _____ Қасанаев Ж.Ж.
фамилия, имя, отчество (при наличии), подпись

Эксперт _____ Булах А.А.
фамилия, имя, отчество (при наличии), подпись

м.п.

Авторский надзор
ТОО «Алтын Сапа Курылыс Компаниясы (АСК)»

Директор _____ Абдрашитов Р.Э.
фамилия, имя, отчество (при наличии), подпись руководителя

м.п.

Руководитель авторского надзора _____ Абдрашитова М.В.
фамилия, имя, отчество (при наличии), подпись эксперта

Подрядчик (генеральный подрядчик)
ТОО «ЖВК»
Директор _____ Нуртазин С. Н.
фамилия, имя, отчество (при наличии), подпись руководителя

м.п.

Субподрядная организация
ТОО «СПЕЦКОММУНСТРОЙ»
Директор по строительству _____ Разимбеков Б. К.
фамилия, имя, отчество (при наличии), подпись руководителя

м.п.

Субподрядная организация
ТОО «Beibarys Building»
Зам. Директора _____ Отегенов К. Б.
фамилия, имя, отчество (при наличии), подпись руководителя

м.п.

Приложение 2 к акту приемки
объекта в эксплуатацию
форма

Технические характеристики объекта (многоквартирные жилые дома, промышленные, торговые объекты и тому подобное)

Наименование (многоквартирный жилой дом, промышленные, торговые объекты и т.п.)	Общие сведения									
	количество этажей (этаж)	количество квартир	количество помещений, комнат	площадь застройки (м2)	объем здания (м3)	общая площадь (м2)	жилая площадь (м2)	площадь нежилых помещений (м2)	площадь парковочных мест (м2)	площадь балкона, лоджии (м2)
1	2	3	4	5	6	7	8	9	10	11
многоквартирный жилой дом	5	50	286	587,0	10387	2837,0	1034,0	418,5		

продолжение таблицы

Описание конструктивных элементов			Вид отопления	Благоустройство				
фундамент	стены	кровля		электроснабжение	водоснабжение	горячее водоснабжение	канализация	газоснабжение
12	13	14	15	16	17	18	19	20
монолит	газоблок	мягкая	БМК	да	да	да	да	Да

Распределение площади

№		В отдельных квартирах	В помещениях коридорного типа	В общежитиях	В гостиницах
1	Количество жилых квартир	50			
2	Количество жилых комнат	60			
3	Общая площадь (м 2)	2078,4			
4	Жилая площадь (м 2)	1034,0			

продолжение таблицы

Из общего числа площади				Распределение квартир по числу комнат				
в мансардах	в подвалах	в цокольных этажах	в бараках	1-комнатные	2-комнатные	3-комнатные	4-комнатные	5-комнатные
				40	10			

Нежилые помещения

Площадь (м2)	Жилая площадь в нежилых помещениях	Торговая	Промышленно-производственных зданий и сооружений	Складская	Бытового обслуживания	Гаражи	Организаций и учреждений управления, научных, банковский, общественных и т.п.
1	2	3	4	5	6	7	8
Основная							
Вспомогательная							

продолжение таблицы

Общественного питания	Учреждений образования	Транспортных зданий и сооружений	Здравоохранения, лечебного назначения	Физкультуры и спорта	Учреждений культуры и искусства	Сооружений инженерных сетей	Прочие	Всего
9	10	11	12	13	14	15	16	17

Перечень документов, прилагаемых к техническим характеристикам объекта:

1. Поэтажные планы _____
2. Экспликация к поэтажным планам _____

92/4 корпус 1
подвал

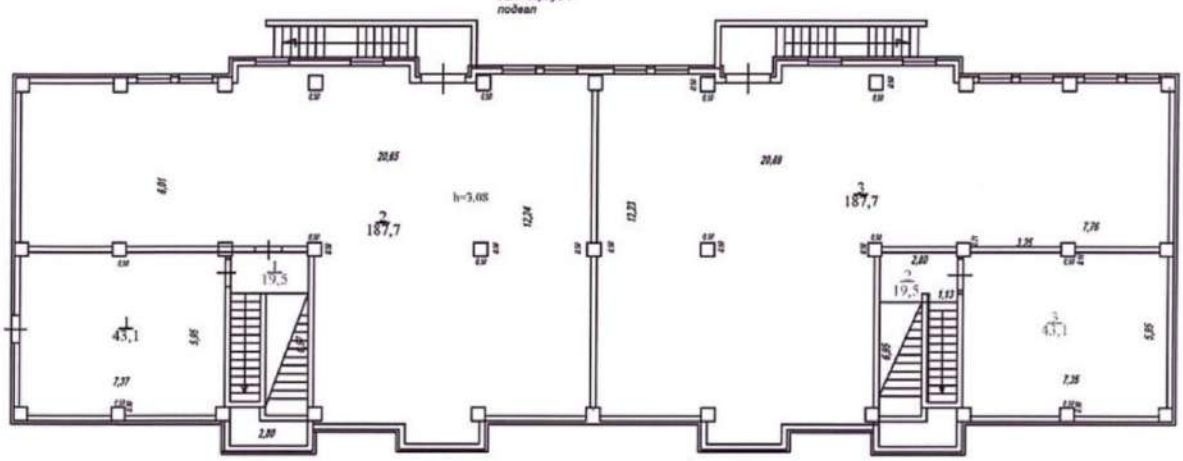

92/4 корпус 1

1 этаж

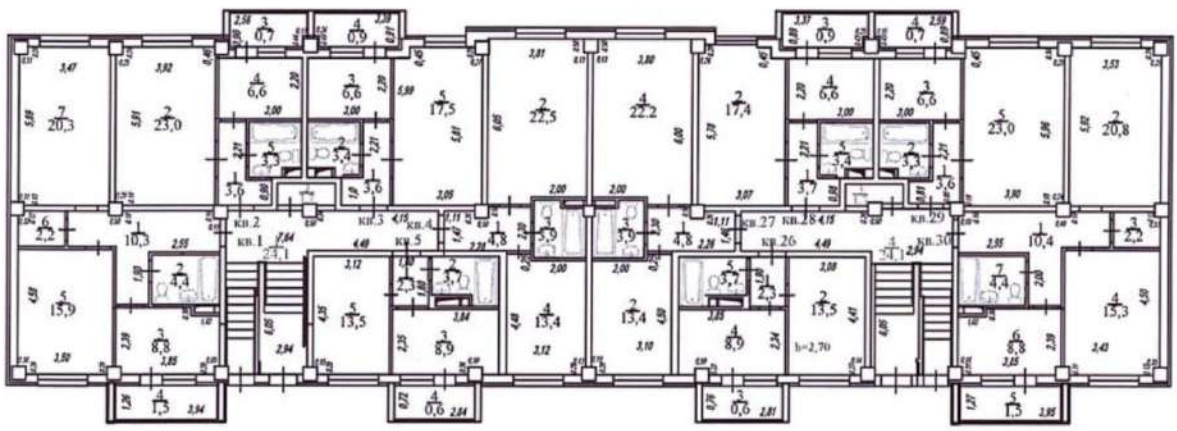

92/4 корпус 1

2 этаж

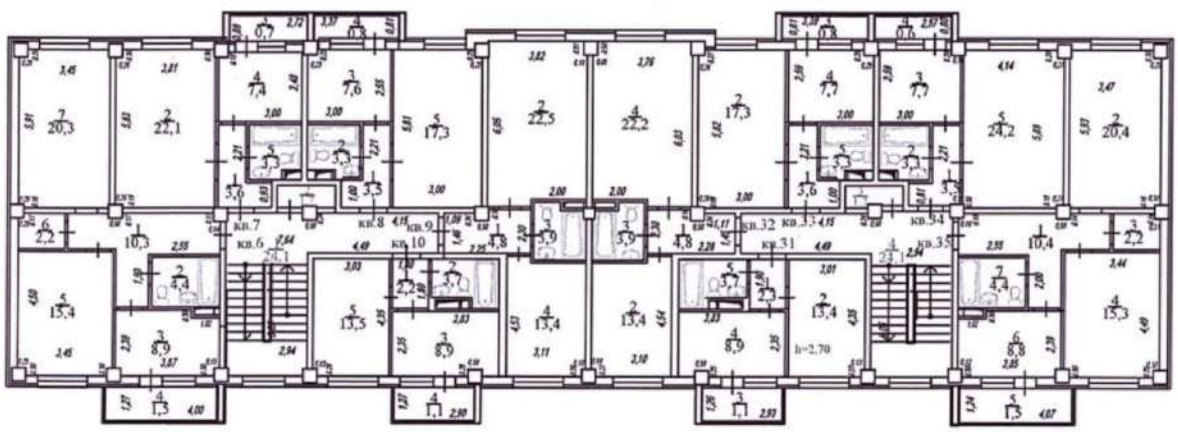

92/4 корпус 1

3 этаж

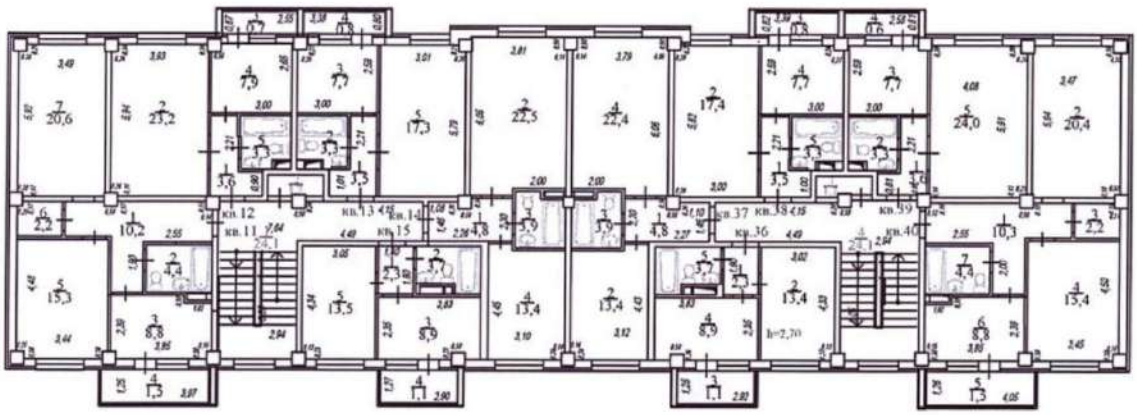

92/4 корпус 1

4 этаж

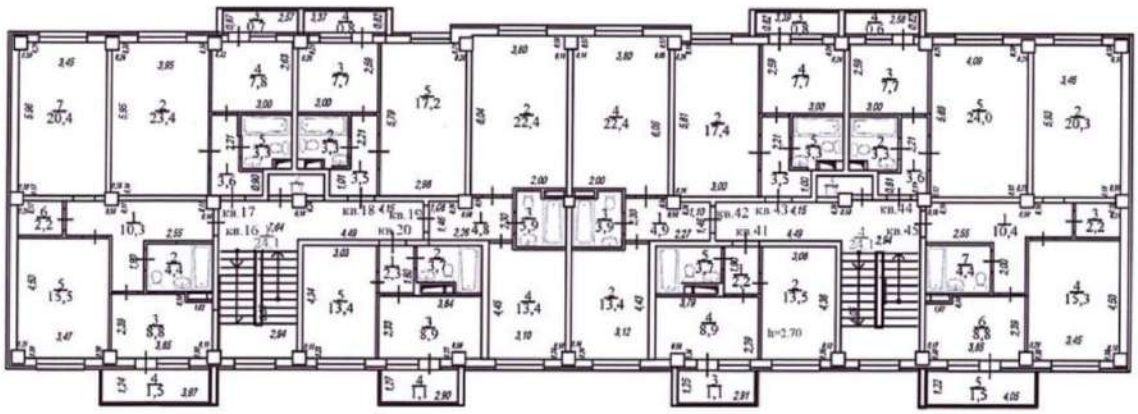

92/4 корпус 1

5 этаж

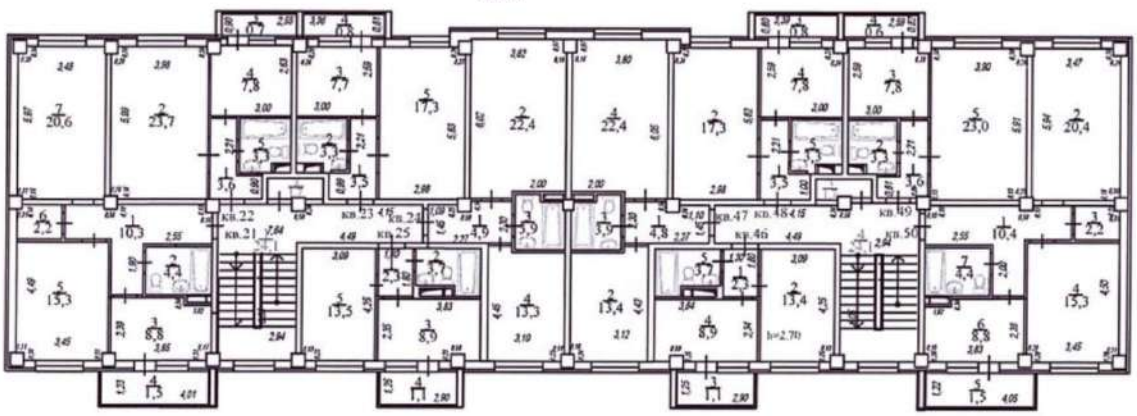

ЖЫЛЖЫМАЙТЫН МҮЛІК ОБЪЕКТІСІ ЖОСПАРЫНА ЭКСПЛИКАЦИЯ (к Ф-2)
ЭКСПЛИКАЦИЯ К ПЛАНУ ОБЪЕКТА НЕДВИЖИМОГО ИМУЩЕСТВА (к Ф-2)

Жазылу уақыты / Дата записи	Жоспар бойынша литері / Литер по плану	Қабаттар / Этажи	Үйдің,пәтердің нөмірі / Номер помещения, квартиры	Үйдің,пәтердің бөліктерінің нөмірі / Номера частей помещения, квартиры	Үйдің,пәтердің бөліктерінің пайдаланудың белгісі / Назначение частей помещения, квартиры	Ішкі өлшемі бойынша алаң (кв.м.) оның ішінде Площадь по внутреннему обмеру (кв. м.), в том числе																				
						Жалпы / Общая	Көмекші / Вспомогательная	Тұрғын / Жилая	Тұрғын емес / Нежилая	Балконы/лоджии/веранды	Жатақханаларда / В общежитиях	Қонақ үйлерде / В гостиницах	Саудалық / Торговая	Өнеркәсіптік - өндірістік жайлар мен ғимараттар / Промышл.-произвол. зданий и сооружений	Қоймақ / Складская	Халыққа білім беру мекемелері / Учреждений народного образования	Туристтік қызмет көрсету кәсіпорындары / Предприятия бытового обслуживания	Денсаулық сақтау мекемелер, балалар сауықтыру мекемелері,қоғамдық жеке ұйымдар мен мекемелер / Организаций и учреждений здравоохранения, детских санаториев, общественных	Қоғамдық тамақтандыру кәсіпорындары / Предприятий общественного питания	Денсаулық сақтау,әлеуметтік қамтамасыз ету бағытындағы мекемелер / Учреждений здравоохранения, социального назначения	Дене шынықтыру-спорттық / Физкультурно - спортивная	Дене шынықтыру және өнерлік мекемелер / Учреждений культуры и искусства	Көліктік жайлар мен ғимараттар / Транспортных зданий и сооружений	Инженерлік желілер құрылысы / Сооружений инженерных сетей	Гараждар / Гаражей	Басқалар / Прочие
1	2	3	4	5	6	7	8	9	10	11	12	13	14	15	16	17	18	19	20	21	22	23	24	25	26	27
	А	подвал		1	помещение	43,1			43,1																	
				2	помещение	187,7			187,7																	
				3	помещение	187,7			187,7																	
					Итого:	418,5			418,5																	

ЖЫЛЖЫМАЙТЫН МҰЛІК ОБЪЕКТІСІ ЖОСПАРЫНА ЭКСПЛИКАЦИЯ (к Ф-2)
ЭКСПЛИКАЦИЯ К ПЛАНУ ОБЪЕКТА НЕДВИЖИМОГО ИМУЩЕСТВА (к Ф-2)

Жазылу уақыты / Дата записи	Жоспар бойынша әріпті / Литер по плану	Қабаты / Этаж	Үйлердегі нөмірі / Номер помещения, квартиры	Үйлердегі бөлістердің нөмірі / Номер частей помещения, квартиры	Үйлердегі бөлістердің пайдалануының бағыттары / Назначение частей помещения, квартиры	Іші алынған бөлшектің алаңы (кв.м.) / общая площадь																				
						Площадь по внутреннему обмеру (кв. м.), в том числе																				
						Жалпы / Общая	Комнаты / Вспомогательная	Тұрғын / Жилая	Тұрғын емес / Нежилая	Балконы,лоджии/террасы	Жатын алмалары / Помещения	Конюшни, үйлер / Постройки	Сауалық / Торговая	Общественно - медицинское назначение / Қоғамдық-медициналық мекеме	Кәсіпкерлік / Предпринимательская	Мәдени-ағарту мекемелер / Учреждений культуры и образования	Туристік-саяхат қызметі мекемелері / Учреждений туристско-экскурсионного обслуживания	Білім беру мекемелері / Учреждения образования	Қоғамдық тамақтандыру мекемелері / Предприятия общественного питания	Денсаулық сақтау мекемелері / Учреждения здравоохранения,	Дене шынықтыру-спорттық / Физкультурно - спортивная	Дене шынықтыру және мәдениет мекемелері / Учреждений культуры и искусства	Кәсіпкерлік жайлар мен гаражтар / Гаражи	Инженерлік жайлар құрылғылары / Сооружений инженерных сетей	Үйлердің / Зданий	Басқалар / Прочие
1	2	3	4	5	6	7	8	9	10	11	12	13	14	15	16	17	18	19	20	21	22	23	24	25	26	27
	А	1 этаж	1	1	коридор	10,3	10,3																			
				2	сан.узел	4,4	4,4																			
				3	кухня	8,8	8,8																			
				4	балкон	1,5				1,5																
				5	жилая	15,9		15,9																		
				6	кладовая	2,2	2,2																			
				7	жилая	20,3		20,3																		
					Итого:	**61,9**	**25,7**	**36,2**																		
					Итого с балконом:	**63,4**	**25,7**	**36,2**		**1,5**																
			2	1	коридор	3,6	3,6																			
				2	жилая	23,0		23,0																		
				3	балкон	0,7				0,7																
				4	кухня	6,6	6,6																			
				5	сан.узел	3,3	3,3																			
					Итого:	**36,5**	**13,5**	**23,0**																		
					Итого с балконом:	**37,2**	**13,5**	**23,0**		**0,7**																
			3	1	коридор	3,6	3,6																			
				2	сан.узел	3,4	3,4																			
				3	кухня	6,6	6,6																			
				4	балкон	0,9				0,9																
				5	жилая	17,5		17,5																		
					Итого:	**31,1**	**13,6**	**17,5**																		
					Итого с балконом:	**32,0**	**13,6**	**17,5**		**0,9**																
			4	1	коридор	4,8	4,8																			
				2	кухня	22,5	22,5																			
				3	сан.узел	3,9	3,9																			
				4	жилая	13,4		13,4																		
					Итого:	**44,6**	**31,2**	**13,4**																		
					Итого с балконом:	**44,6**	**31,2**	**13,4**																		
			5	1	коридор	2,3	2,3																			
				2	сан.узел	3,7	3,7																			
				3	кухня	8,9	8,9																			
				4	балкон	0,6				0,6																
				5	жилая	13,5		13,5																		
					Итого:	**28,4**	**14,9**	**13,5**																		
					Итого с балконом:	**29,0**	**14,9**	**13,5**		**0,6**																
			26	1	коридор	2,3	2,3																			
				2	жилая	13,5		13,5																		
				3	балкон	0,6				0,6																
				4	кухня	8,9	8,9																			
				5	сан.узел	3,7	3,7																			
					Итого:	**28,4**	**14,9**	**13,5**																		
					Итого с балконом:	**29,0**	**14,9**	**13,5**		**0,6**																
			27	1	коридор	4,8	4,8																			
				2	жилая	13,4		13,4																		
				3	сан.узел	3,9	3,9																			
				4	кухня	22,2	22,2																			
					Итого:	**44,3**	**30,9**	**13,4**																		
					Итого с балконом:	**44,3**	**30,9**	**13,4**																		
			28	1	коридор	3,7	3,7																			
				2	жилая	17,4		17,4																		
				3	балкон	0,9				0,9																
				4	кухня	6,6	6,6																			
				5	сан.узел	3,4	3,4																			
					Итого:	**31,1**	**13,7**	**17,4**																		
					Итого с балконом:	**32,0**	**13,7**	**17,4**		**0,9**																
			29	1	коридор	3,6	3,6																			
				2	сан.узел	3,3	3,3																			
				3	кухня	6,6	6,6																			
				4	балкон	0,7				0,7																
				5	жилая	23,0		23,0																		
					Итого:	**36,5**	**13,5**	**23,0**																		
					Итого с балконом:	**37,2**	**13,5**	**23,0**		**0,7**																
			30	1	коридор	10,4	10,4																			
				2	жилая	20,8		20,8																		
				3	кладовая	2,2	2,2																			
				4	жилая	15,3		15,3																		
				5	балкон	1,5				1,5																
				6	кухня	8,8	8,8																			
				7	сан.узел	4,4	4,4																			
					Итого:	**61,9**	**25,8**	**36,1**																		
					Итого с балконом:	**63,4**	**25,8**	**36,1**		**1,5**																
					Итого по 1 этажу:	**404,7**	**197,7**	**207,0**																		
					Итого по 1 этажу с балконом:	**412,1**	**197,7**	**207,0**		**7,4**																

ЖЫЛЖЫМАЙТЫН МҮЛІК ОБЪЕКТІСІ ЖОСПАРЫНА ЭКСПЛИКАЦИЯ (к Ф-2)
ЭКСПЛИКАЦИЯ К ПЛАНУ ОБЪЕКТА НЕДВИЖИМОГО ИМУЩЕСТВА (к Ф-2)

Жазбау уақыты / Дата записи	Жоспар бойынша литер / Литер по плану	Қабаттар / Этажи	Үйлердің нөмірі / Номер помещения, квартиры	Үйлердің бөліктерінің нөмірі / Номера частей помещения, квартиры	Үйлердің бөліктерінің пайдаланылатын бағыттағы / Назначение частей помещения, квартиры	Ішкі алаңы бойынша алаң (кв.м.) оның ішінде Площадь по внутреннему обмеру (кв. м.), в том числе																			
						Жалпы / Общая	Қосымша / Вспомогательная	Тұрғын / Жилая	Тұрғын емес / Нежилая	Балкон,лоджи/террасы	Жетекшелерде / В общежитиях	Конс. үйлерде / В гостиницах	Сауналарда / Термах	Оңалтылатын - кәрілер,жалғыз ене-мамалар / Пункты прожив. граждан и сооружений	Кеңседе / Офисах	Халыққа білім беру мекемелерінде / Учреждений народного образования	Тұрмыстық қызмет көрсету кәсіпорындарында / Предприятия бытового обслуживания	Қайтару ,қызмет көрсетуді қамтамасыз ету үйлердің мен мекемелер / Организаций и учреждений	Қоғамдық тамақтандыру кәсіпорындарында / Предприятий общественного питания	Денсаулық сақтау,емдеу-алдын алу мекемелерінде / Учреждений здравоохранения,	Дене шынықтыру,спортпен / Физкультурно - спортивная	Дене шынықтыру және спорт-тық мекемелер / Учреждений культуры и искусства	Көлік жайлар мен гараждар / Транспортных зданий и сооружений	Инженерлік желілер,құралғы / Сооружений инженерных сетей	Гараждар / Гаражи	Басқалар / Прочие
1	2	3	4	5	6	7	8	9	10	11	12	13	14	15	16	17	18	19	20	21	22	23	24	25	26	27
	А	2 этаж	6	1	коридор	10,3	10,3																			
				2	сан.узел	4,4	4,4																			
				3	кухня	8,9	8,9																			
				4	балкон	1,5				1,5																
				5	жилая	15,4		15,4																		
				6	кладовая	2,2	2,2																			
				7	жилая	20,3		20,3																		
					Итого:	**61,5**	**25,8**	**35,7**																		
					Итого с балконом:	**63,0**	**25,8**	**35,7**		**1,5**																
			7	1	коридор	3,6	3,6																			
				2	жилая	22,1		22,1																		
				3	балкон	0,7				0,7																
				4	кухня	7,4	7,4																			
				5	сан.узел	3,3	3,3																			
					Итого:	**36,4**	**14,3**	**22,1**																		
					Итого с балконом:	**37,1**	**14,3**	**22,1**		**0,7**																
			8	1	коридор	3,5	3,5																			
				2	сан.узел	3,3	3,3																			
				3	кухня	7,6	7,6																			
				4	балкон	0,8				0,8																
				5	жилая	17,3		17,3																		
					Итого:	**31,7**	**14,4**	**17,3**																		
					Итого с балконом:	**32,5**	**14,4**	**17,3**		**0,8**																
			9	1	коридор	4,8	4,8																			
				2	кухня	22,5	22,5																			
				3	сан.узел	3,9	3,9																			
				4	жилая	13,4		13,4																		
					Итого:	**44,6**	**31,2**	**13,4**																		
					Итого с балконом:	**44,6**	**31,2**	**13,4**		**0,0**																
			10	1	коридор	2,2	2,2																			
				2	сан.узел	3,7	3,7																			
				3	кухня	8,9	8,9																			
				4	балкон	1,1				1,1																
				5	жилая	13,5		13,5																		
					Итого:	**28,3**	**14,8**	**13,5**																		
					Итого с балконом:	**29,4**	**14,8**	**13,5**		**1,1**																
			31	1	коридор	2,3	2,3																			
				2	жилая	13,4		13,4																		
				3	балкон	1,1				1,1																
				4	кухня	8,9	8,9																			
				5	сан.узел	3,7	3,7																			
					Итого:	**28,3**	**14,9**	**13,4**																		
					Итого с балконом:	**29,4**	**14,9**	**13,4**		**1,1**																
			32	1	коридор	4,8	4,8																			
				2	жилая	13,4		13,4																		
				3	сан.узел	3,9	3,9																			
				4	кухня	22,2	22,2																			
					Итого:	**44,3**	**30,9**	**13,4**																		
					Итого с балконом:	**44,3**	**30,9**	**13,4**		**0,0**																
			33	1	коридор	3,6	3,6																			
				2	жилая	17,3		17,3																		
				3	балкон	0,8				0,8																
				4	кухня	7,7	7,7																			
				5	сан.узел	3,3	3,3																			
					Итого:	**31,9**	**14,6**	**17,3**																		
					Итого с балконом:	**32,7**	**14,6**	**17,3**		**0,8**																
			34	1	коридор	3,5	3,5																			
				2	сан.узел	3,3	3,3																			
				3	кухня	7,7	7,7																			
				4	балкон	0,6				0,6																
				5	жилая	24,2		24,2																		
					Итого:	**38,7**	**14,5**	**24,2**																		
					Итого с балконом:	**39,3**	**14,5**	**24,2**		**0,6**																
			35	1	коридор	10,4	10,4																			
				2	жилая	20,4		20,4																		
				3	кладовая	2,2	2,2																			
				4	жилая	15,3		15,3																		
				5	балкон	1,5				1,5																
				6	кухня	8,8	8,8																			
				7	сан.узел	4,4	4,4																			
					Итого:	**61,5**	**25,8**	**35,7**																		
					Итого с балконом:	**63,0**	**25,8**	**35,7**		**1,5**																
					Итого по 2 этажу:	**407,2**	**201,2**	**206,0**																		
					Итого по 2 этажу с балконом:	**415,3**	**201,2**	**206,0**		**8,1**																

ЖЫЛЖЫМАЙТЫН МҰЛІК ОБЪЕКТІСІ ЖОСПАРЫНА ЭКСПЛИКАЦИЯ (к Ф-2)
ЭКСПЛИКАЦИЯ К ПЛАНУ ОБЪЕКТА НЕДВИЖИМОГО ИМУЩЕСТВА (к Ф-2)

Жолдар үлгісі / Дата записи	Жоспар бойынша әріп / Литер по плану	Қабаттар / Этажи	Үй-жайлардың нөмірі / Номер помещения, квартиры	Үй-жайлардың бөліктерінің нөмірі / Номера частей помещения, квартиры	Үй-жайлардың бөліктерінің пайдаланушының (иесінің) / Назначение частей помещения, квартиры	Ішкі есептеу бойынша алаң (кв.м.) оның ішінде / Площадь по внутреннему обмеру (кв. м.), в том числе																			
						Жалпы / Общая	Конкей / Вспомогательная	Тұрғын / Жилая	Тұрғын емес / Нежилая	Балкон(лоджи)тарының	Жатақханалардағы / В общежитиях	Конюшняларда / В конюшнях	Сауда залдарында / Торговых	Өнеркәсіптік - индустриялық жайлар мен гараждар / Промышленно-производственных и гаражей	Қоймалар / Складская	Жылыжайлар беру мекемелері / Учреждений парников и оранжерей	Тұрмыстық қызмет көрсету кәсіпорындары / Предприятия бытового обслуживания	Кітапхана, мұрағаттық қорлар және ұйымдар мен мекемелер / Организаций и учреждений	Қоғамдық тамақтандыру кәсіпорындары / Предприятий общественного питания	Денсаулық сақтау, әлеуметтік қамсыздандыру мекемелері / Учреждений здравоохранения,	Дене шынықтыру-спорттық / Физкультурно - спортивная	Дене шынықтыру және мәдени мекемелер / Учреждений культуры и искусств	Білім беру мекемелері мен ғылыми / Учебных заведений и научных	Инженерлік жайлар құралғылары / Сооружений инженерных сетей	Гараждар / Гаражей	Басқалар / Прочие
1	2	3	4	5	6	7	8	9	10	11	12	13	14	15	16	17	18	19	20	21	22	23	24	25	26	27
	А	3 этаж	11	1	коридор	10,2	10,2																			
				2	сан.узел	4,4	4,4																			
				3	кухня	8,8	8,8																			
				4	балкон	1,5				1,5																
				5	жилая	15,3		15,3																		
				6	кладовая	2,2	2,2																			
				7	жилая	20,6		20,6																		
					Итого:	**61,5**	**25,6**	**35,9**																		
					Итого с балконом:	**63,0**	**25,6**	**35,9**		**1,5**																
			12	1	коридор	3,6	3,6																			
				2	жилая	23,2		23,2																		
				3	балкон	0,7				0,7																
				4	кухня	7,9	7,9																			
				5	сан.узел	3,3	3,3																			
					Итого:	**38,0**	**14,8**	**23,2**																		
					Итого с балконом:	**38,7**	**14,8**	**23,2**		**0,7**																
			13	1	коридор	3,5	3,5																			
				2	сан.узел	3,3	3,3																			
				3	кухня	7,7	7,7																			
				4	балкон	0,8				0,8																
				5	жилая	17,3		17,3																		
					Итого:	**31,8**	**14,5**	**17,3**																		
					Итого с балконом:	**32,6**	**14,5**	**17,3**		**0,8**																
			14	1	коридор	4,8	4,8																			
				2	кухня	22,5	22,5																			
				3	сан.узел	3,9	3,9																			
				4	жилая	13,4		13,4																		
					Итого:	**44,6**	**31,2**	**13,4**																		
					Итого с балконом:	**44,6**	**31,2**	**13,4**		**0,0**																
			15	1	коридор	2,3	2,3																			
				2	сан.узел	3,7	3,7																			
				3	кухня	8,9	8,9																			
				4	балкон	1,1				1,1																
				5	жилая	13,5		13,5																		
					Итого:	**28,4**	**14,9**	**13,5**																		
					Итого с балконом:	**29,5**	**14,9**	**13,5**		**1,1**																
			16	1	коридор	2,3	2,3																			
				2	жилая	13,4		13,4																		
				3	балкон	1,1				1,1																
				4	кухня	8,9	8,9																			
				5	сан.узел	3,7	3,7																			
					Итого:	**28,3**	**14,9**	**13,4**																		
					Итого с балконом:	**29,4**	**14,9**	**13,4**		**1,1**																
			37	1	коридор	4,8	4,8																			
				2	жилая	13,4		13,4																		
				3	сан.узел	3,9	3,9																			
				4	кухня	22,4	22,4																			
					Итого:	**44,5**	**31,1**	**13,4**																		
					Итого с балконом:	**44,5**	**31,1**	**13,4**		**0,0**																
			38	1	коридор	3,5	3,5																			
				2	жилая	17,4		17,4																		
				3	балкон	0,8				0,8																
				4	кухня	7,7	7,7																			
				5	сан.узел	3,3	3,3																			
					Итого:	**31,9**	**14,5**	**17,4**																		
					Итого с балконом:	**32,7**	**14,5**	**17,4**		**0,8**																
			39	1	коридор	3,6	3,6																			
				2	сан.узел	3,3	3,3																			
				3	кухня	7,7	7,7																			
				4	балкон	0,6				0,6																
				5	жилая	24,0		24,0																		
					Итого:	**38,6**	**14,6**	**24,0**																		
					Итого с балконом:	**39,2**	**14,6**	**24,0**		**0,6**																
			40	1	коридор	10,3	10,3																			
				2	жилая	20,4		20,4																		
				3	кладовая	2,2	2,2																			
				4	жилая	15,4		15,4																		
				5	балкон	1,5				1,5																
				6	кухня	8,8	8,8																			
				7	сан.узел	4,4	4,4																			
					Итого:	**61,5**	**25,7**	**35,8**																		
					Итого с балконом:	**63,0**	**25,7**	**35,8**		**1,5**																
					Итого по 3 этажу:	**409,1**	**201,8**	**207,3**																		
					Итого по 3 этажу с балконом:	**417,2**	**201,8**	**207,3**		**8,1**																

ЖЫЛЖЫМАЙТЫН МҰЛІК ОБЪЕКТІСІ ЖОСПАРЫНА ЭКСПЛИКАЦИЯ (к Ф-2)
ЭКСПЛИКАЦИЯ К ПЛАНУ ОБЪЕКТА НЕДВИЖИМОГО ИМУЩЕСТВА (к Ф-2)

Жазбау уақыты / Дата записи	Жазбаның бағанының нөмірі / Литер по плану	Қабаттар / Этажи	Үйлердің/ғимараттың нөмірі, пәтерлер	Үйлердің/ғимараттың бөліктерінің нөмірі / Номера частей помещения, квартиры	Үйлердің/ғимараттың бөліктерінің мақсаттарының белгілері / Назначение частей помещения, квартиры	Ішкі алаңның бойынша алаң (кв.м.) / площадь по внутреннему обмеру (кв. м.), в том числе																		
						Жалпы / Общая	Кемелей / Вспомогательная	Тұрғын / Жилая	Тұрғын емес / Нежилая	Балконы/лоджиялары	Жатын алаңдары / В общежитиях	Конс. үйлері / В гостиницах	Сауықтыру / Курортная	Оңаласытыс - өндірістік жайлар мен ғимараттар / Промышл.-производ. зданий и сооружений	Койма / Складская	Халықтың білім беру мекемелері / Учреждений народного образования	Туристтік қызмет көрсету кәсіпорындары / Предприятия бытового обслуживания	Басқару, қаржы-банктердың және үйымдар мен мекемелер / Организаций и учреждений	Қоғамдық тамақтандыру кәсіпорындары / Предприятий общественного питания	Денсаулық сақтау ісінің бағдарламалық мекемелер / Учреждений здравоохранения,	Дене шынықтыру-спорттық / Физкультурно - спортивная	Дене шынықтыру және мәдени мекемелер / Учреждений культуры и искусства	Көлік жайлар мен кешендер / Транспортных зданий и сооружений	Инженерлік желілер құрылғылары / Сооружений инженерных сетей	Гаражлар / Гаражей	Басқалар / Прочие
1	2	3	4	5	6	7	8	9	10	11	12	13	14	15	16	17	18	19	20	21	22	23	24	25	26	27
	А	4 этаж	16	1	коридор	10,3	10,3																			
				2	сан.узел	4,4	4,4																			
				3	кухня	8,8	8,8																			
				4	балкон	1,5				1,5																
				5	жилая	15,5		15,5																		
				6	кладовая	2,2	2,2																			
				7	жилая	20,4		20,4																		
					Итого:	**61,6**	**25,7**	**35,9**																		
					Итого с балконом:	**63,1**	**25,7**	**35,9**		**1,5**																
			17	1	коридор	3,6	3,6																			
				2	жилая	23,4		23,4																		
				3	балкон	0,7				0,7																
				4	кухня	7,8	7,8																			
				5	сан.узел	3,3	3,3																			
					Итого:	**38,1**	**14,7**	**23,4**																		
					Итого с балконом:	**38,8**	**14,7**	**23,4**		**0,7**																
			18	1	коридор	3,5	3,5																			
				2	сан.узел	3,3	3,3																			
				3	кухня	7,7	7,7																			
				4	балкон	0,8				0,8																
				5	жилая	17,2		17,2																		
					Итого:	**31,7**	**14,5**	**17,2**																		
					Итого с балконом:	**32,5**	**14,5**	**17,2**		**0,8**																
			19	1	коридор	4,8	4,8																			
				2	кухня	22,4	22,4																			
				3	сан.узел	3,9	3,9																			
				4	жилая	13,4		13,4																		
					Итого:	**44,5**	**31,1**	**13,4**																		
					Итого с балконом:	**44,5**	**31,1**	**13,4**		**0,0**																
			20	1	коридор	2,3	2,3																			
				2	сан.узел	3,7	3,7																			
				3	кухня	8,9	8,9																			
				4	балкон	1,1				1,1																
				5	жилая	13,4		13,4																		
					Итого:	**28,3**	**14,9**	**13,4**																		
					Итого с балконом:	**29,4**	**14,9**	**13,4**		**1,1**																
			41	1	коридор	2,2	2,2																			
				2	жилая	13,5		13,5																		
				3	балкон	1,1				1,1																
				4	кухня	8,9	8,9																			
				5	сан.узел	3,7	3,7																			
					Итого:	**28,3**	**14,8**	**13,5**																		
					Итого с балконом:	**29,4**	**14,8**	**13,5**		**1,1**																
			42	1	коридор	4,9	4,9																			
				2	жилая	13,4		13,4																		
				3	сан.узел	3,9	3,9																			
				4	кухня	22,4	22,4																			
					Итого:	**44,6**	**31,2**	**13,4**																		
					Итого с балконом:	**44,6**	**31,2**	**13,4**		**0,0**																
			43	1	коридор	3,5	3,5																			
				2	жилая	17,4		17,4																		
				3	балкон	0,8				0,8																
				4	кухня	7,7	7,7																			
				5	сан.узел	3,3	3,3																			
					Итого:	**31,9**	**14,5**	**17,4**																		
					Итого с балконом:	**32,7**	**14,5**	**17,4**		**0,8**																
			44	1	коридор	3,6	3,6																			
				2	сан.узел	3,3	3,3																			
				3	кухня	7,7	7,7																			
				4	балкон	0,6				0,6																
				5	жилая	24,0		24,0																		
					Итого:	**38,6**	**14,6**	**24,0**																		
					Итого с балконом:	**39,2**	**14,6**	**24,0**		**0,6**																
			45	1	коридор	10,4	10,4																			
				2	жилая	20,3		20,3																		
				3	кладовая	2,2	2,2																			
				4	жилая	15,3		15,3																		
				5	балкон	1,5				1,5																
				6	кухня	8,8	8,8																			
				7	сан.узел	4,4	4,4																			
					Итого:	**61,4**	**25,8**	**35,6**																		
					Итого с балконом:	**62,9**	**25,8**	**35,6**		**1,5**																
					Итого по 4 этажу:	**409,0**	**201,8**	**207,2**																		
					Итого по 4 этажу с балконом:	**417,1**	**201,8**	**207,2**		**8,1**																

ЖЫЛЖЫМАЙТЫН МҰЛІК ОБЪЕКТІСІ ЖОСПАРЫНА ЭКСПЛИКАЦИЯ (к Ф-2)
ЭКСПЛИКАЦИЯ К ПЛАНУ ОБЪЕКТА НЕДВИЖИМОГО ИМУЩЕСТВА (к Ф-2)

Жазылу элементі / Литер здания	Жоспар бойынша литері / Литер по плану	Қабаттар / Этажи	Үйлердің нөмірі / Номер помещения, квартиры	Үйлердің бөліктерінің нөмірі / Номер частей помещения, квартиры	Үйлердің бөліктерінің нақты орналасуының белгісімен / Наименование частей помещения, квартиры	Ішкі алаңы бойынша алаң (кв.м.) оның ішінде / Площадь по внутреннему обмеру (кв. м.), в том числе																			
						Жалпы / Общая	Қосымша алаңнан / Вспомогательная	Тұрғын / Жилая	Тұрғын емес / Нежилая	Балкон/Сальконлардың	Жатақханалардағы / В общежитиях	Конак үйлердегі / В гостиницах	Сауда үйі / Торговая	Өндірістік - өндірістік жайлар мен гараждар / Производственно - производственные здания и сооружения	Кеңсе / Офисная	Халыққа білім беру мекемелері / Учреждений народного образования	Тұрмыстық қызмет көрсету кәсіпорындары / Предприятия бытового обслуживания	Балалар дағдарыстық бастаған және ұйымдар мен мекемелер / Организаций и учреждений	Қоғамдық тамақтандыру кәсіпорындары / Предприятий общественного питания	Денсаулық сақтау ұйымдары / Организаций здравоохранения,	Дене шынықтыру-спорттық / Физкультурно - спортивная	Дене шынықтыру және спорттық мекемелер / Учреждений культуры и искусства	Көлік жайлары мен гараждар / Транспортных зданий и сооружений	Инженерлік желілердің / Сооружений инженерных сетей	Гараждар / Гаражи	Басқалар / Прочие
1	2	3	4	5	6	7	8	9	10	11	12	13	14	15	16	17	18	19	20	21	22	23	24	25	26	27
	А	5 этаж	21	1	коридор	10,3	10,3																			
				2	сан.узел	4,4	4,4																			
				3	кухня	8,8	8,8																			
				4	балкон	1,5				1,5																
				5	жилая	15,3		15,3																		
				6	кладовая	2,2	2,2																			
				7	жилая	20,6		20,6																		
					Итого:	**61,6**	**25,7**	**35,9**																		
					Итого с балконом:	**63,1**	**25,7**	**35,9**		**1,5**																
			22	1	коридор	3,6	3,6																			
				2	жилая	23,7		23,7																		
				3	балкон	0,7				0,7																
				4	кухня	7,8	7,8																			
				5	сан.узел	3,3	3,3																			
					Итого:	**38,4**	**14,7**	**23,7**																		
					Итого с балконом:	**39,1**	**14,7**	**23,7**		**0,7**																
			23	1	коридор	3,5	3,5																			
				2	сан.узел	3,3	3,3																			
				3	кухня	7,7	7,7																			
				4	балкон	0,8				0,8																
				5	жилая	17,3		17,3																		
					Итого:	**31,8**	**14,5**	**17,3**																		
					Итого с балконом:	**32,6**	**14,5**	**17,3**		**0,8**																
			24	1	коридор	4,9	4,9																			
				2	кухня	22,4	22,4																			
				3	сан.узел	3,9	3,9																			
				4	жилая	13,3		13,3																		
					Итого:	**44,5**	**31,2**	**13,3**																		
					Итого с балконом:	**44,5**	**31,2**	**13,3**		**0,0**																
			25	1	коридор	2,3	2,3																			
				2	сан.узел	3,7	3,7																			
				3	кухня	8,9	8,9																			
				4	балкон	1,1				1,1																
				5	жилая	13,5		13,5																		
					Итого:	**28,4**	**14,9**	**13,5**																		
					Итого с балконом:	**29,5**	**14,9**	**13,5**		**1,1**																
			46	1	коридор	2,3	2,3																			
				2	жилая	13,4		13,4																		
				3	балкон	1,1				1,1																
				4	кухня	8,9	8,9																			
				5	сан.узел	3,7	3,7																			
					Итого:	**28,3**	**14,9**	**13,4**																		
					Итого с балконом:	**29,4**	**14,9**	**13,4**		**1,1**																
			47	1	коридор	4,8	4,8																			
				2	жилая	13,4		13,4																		
				3	сан.узел	3,9	3,9																			
				4	кухня	22,4	22,4																			
					Итого:	**44,5**	**31,1**	**13,4**																		
					Итого с балконом:	**44,5**	**31,1**	**13,4**		**0,0**																
			48	1	коридор	3,5	3,5																			
				2	жилая	17,3		17,3																		
				3	балкон	0,8				0,8																
				4	кухня	7,8	7,8																			
				5	сан.узел	3,3	3,3																			
					Итого:	**31,9**	**14,6**	**17,3**																		
					Итого с балконом:	**32,7**	**14,6**	**17,3**		**0,8**																
			49	1	коридор	3,6	3,6																			
				2	сан.узел	3,3	3,3																			
				3	кухня	7,8	7,8																			
				4	балкон	0,6				0,6																
				5	жилая	23,0		23,0																		
					Итого:	**37,7**	**14,7**	**23,0**																		
					Итого с балконом:	**38,3**	**14,7**	**23,0**		**0,6**																
			50	1	коридор	10,4	10,4																			
				2	жилая	20,4		20,4																		
				3	кладовая	2,2	2,2																			
				4	жилая	15,3		15,3																		
				5	балкон	1,5				1,5																
				6	кухня	8,8	8,8																			
				7	сан.узел	4,4	4,4																			
					Итого:	**61,5**	**25,8**	**35,7**																		
					Итого с балконом:	**63,0**	**25,8**	**35,7**		**1,5**																
					Итого по 5 этажу:	**408,6**	**202,1**	**206,5**																		
					Итого по 5 этажу с балконом:	**416,7**	**202,1**	**206,5**		**8,1**																

ЖЫЛЖЫМАЙТЫН МҮЛІК ОБЪЕКТІСІ ЖОСПАРЫНА ЭКСПЛИКАЦИЯ (к Ф-2)
ЭКСПЛИКАЦИЯ К ПЛАНУ ОБЪЕКТА НЕДВИЖИМОГО ИМУЩЕСТВА (к Ф-2)

Жазылу уақыты / Дата записи	Жоспар бойынша литері / Литер по плану	Қабаттар / Этажи	Үйдің,пәтердің номірі / Номер помещения, квартиры	Үйдің,пәтердің бөліктерінің номірі / Номера частей помещения, квартиры	Үйдің,пәтердің бөліктерінің пайдалануының белгіленуі / Назначение частей помещения, квартиры	Ішкі өлшемі бойынша алаң (кв.м.) оның ішінде / Площадь по внутреннему обмеру (кв. м.), в том числе																				
						Жалпы / Общая	Комекші / Вспомогательная	Тұрғын / Жилая	Тұрғын емес / Нежилая	Балконы\лоджии\веранды	Жатақханаларда / В общежитиях	Қонақ үйлерде / В гостиницах	Саудалық / Торговая	Өнеркәсіптік - өндірістік жайлар мен ғимараттар / Промышл.-производ. зданий и сооружений	Қоймақ / Складская	Халыққа білім беру мекемелері / Учреждений народного образования	Тұрмыстық қызмет көрсету кәсіпорындары / Предприятия бытового обслуживания	Басқару ,ғылыми,банктер,қоғамдық және ұйымдар мен мекемелер /	Қоғамдық тамақтандыру кәсіпорындары / Предприятий общественного питания	Денсаулық сақтау,емдеу бағытындағы мекемелер / Учреждений здравоохранения.	Дене шынықтыру,спорттық / Физкультурно - спортивная	Дене шынықтыру және өнерлік мекемелер / Учреждений культуры и искусства	Көліктік жайлар мен ғимараттар / Транспортных зданий и сооружений	Инженерлік желілер құрылысы / Сооружений инженерных сетей	Гараждар / Гаражей	Басқалар / Прочие
1	2	3	4	5	6	7	8	9	10	11	12	13	14	15	16	17	18	19	20	21	22	23	24	25	26	27
	А	подвал		1	лестничная клетка	19,5	19,5																			
				2	лестничная клетка	19,5	19,5																			
				3	тепловой узел	43,1	43,1																			
					Итого:	**82,1**	**82,1**																			
		1 этаж		1	лестничная клетка	24,1	24,1																			
				2	служебная	1,7	1,7																			
				3	служебная	1,7	1,7																			
				4	лестничная клетка	24,1	24,1																			
					Итого:	**51,6**	**51,6**																			
		2 этаж		1	лестничная клетка	24,1	24,1																			
				2	служебная	1,7	1,7																			
				3	служебная	1,7	1,7																			
				4	лестничная клетка	24,1	24,1																			
					Итого:	**51,6**	**51,6**																			
		3 этаж		1	лестничная клетка	24,1	24,1																			
				2	служебная	1,7	1,7																			
				3	служебная	1,7	1,7																			
				4	лестничная клетка	24,1	24,1																			
					Итого:	**51,6**	**51,6**																			
		4 этаж		1	лестничная клетка	24,1	24,1																			
				2	служебная	1,7	1,7																			
				3	служебная	1,7	1,7																			
				4	лестничная клетка	24,1	24,1																			
					Итого:	**51,6**	**51,6**																			
		5 этаж		1	лестничная клетка	24,1	24,1																			
				2	служебная	1,7	1,7																			
				3	служебная	1,7	1,7																			
				4	лестничная клетка	24,1	24,1																			
					Итого:	**51,6**	**51,6**																			
					Итого по л/к:	**340,1**	**340,1**																			

ЖЫЛЖЫМАЙТЫН МҮЛІК ОБЪЕКТІСІ ЖОСПАРЫНА ЭКСПЛИКАЦИЯ (к Ф-2)
ЭКСПЛИКАЦИЯ К ПЛАНУ ОБЪЕКТА НЕДВИЖИМОГО ИМУЩЕСТВА (к Ф-2)

Жазылу уақыты / Дата записи	Жоспар бойынша литері / Литер по плану	Қабаттар / Этажи	Үйлің,пәтердің нөмірі / Номер помещения, квартиры	Үйлің,пәтердің бөліктерінің нөмірі / Номера частей помещения, квартиры	Үйлің,пәтердің бөліктерінің пайдаланудың белгіленуі / Назначение частей помещения, квартиры	Ішкі өлшемі бойынша алаң (кв.м.) оның ішінде Площадь по внутреннему обмеру (кв. м.), в том числе																			
						Жалпы / Общая	Көмекші / Вспомогательная	Тұрғын / Жилая	Тұрғын емес / Нежилая	Балконы,лоджии,террасы	Жатақханаларда / В общежитиях	Қонақ үйлерде / В гостиницах	Саудалық / Торговая	Өнеркәсіптік - өндірістік жайлар мен гимараттар / Промышл.-производ. здания и сооружений	Қоймалық / Складская	Халыққа білім беру мекемелері / Учреждений народного образования	Тұрмыстық қызмет көрсету кәсіпорындары / Предприятия бытового обслуживания	Денсаулық сақтау,әлеуметтік қамсыздандыру және ұйымдар мен мекемелер / Организаций и учреждений здравоохранения, социального обеспечения	Қоғамдық тамақтандыру кәсіпорындары / Предприятий общественного питания	Денсаулық сақтауедегі бағытындағы мекемелер / Учреждений здравоохранения,	Дене шынықтыру,спорттық / Физкультурно - спортивная	Дене шынықтыру және өнерлік мекемелер / Учреждений культуры и искусства	Көліктік жайлар мен гимараттар / Транспортных зданий и сооружений	Инженерлік желілер құрылысы / Сооружений инженерных сетей	Гараждар / Гаражей	Басқалар / Прочие
1	2	3	4	5	6	7	8	9	10	11	12	13	14	15	16	17	18	19	20	21	22	23	24	25	26	27
	А				Итоговый лист:																					
					1 этаж	404,7	197,7	207,0																		
					1 эт с балконом	412,1	197,7	207,0		7,4																
					2 этаж	407,2	201,2	206,0																		
					2 эт с балконом	415,3	201,2	206,0		8,1																
					3 этаж	409,1	201,8	207,3																		
					3 эт с балконом	417,2	201,8	207,3		8,1																
					4 этаж	409,0	201,8	207,2																		
					4 эт с балконом	417,1	201,8	207,2		8,1																
					5 этаж	408,6	202,1	206,5																		
					5 эт с балконом	416,7	202,1	206,5		8,1																
					Итого:	2038,6	1004,6	1034,0																		
					Итого с балконом:	2078,4	1004,6	1034,0		39,8																
					подвал тех помещения:	418,5			418,5																	
					Итого по л/к:	340,1	340,1																			
					Всего по дому:	2837,0	1344,7	1034,0	418,5	39,8																

Экспликация земельного участка (м2)

Общая площадь земельного участка	Застроенная площадь			Незастроенная площадь		
	всего	под основными строениями	под прочими постройками и сооружениями	асфальтовые покрытия	прочие замощения	грунт
1	2	3	4	5	6	7
20000	5870	5870		7923	463	

продолжение таблицы

Незастроенная площадь (м2)									
оборудованные площадки				зеленые насаждения					
					в том числе				
всего	спортивные	детские	хозяйственные	всего	газон с деревьями	плодовый сад	газоны, цветочные клумбы	огород	прочие
8	9	10	11	12	13	14	15	16	17
		1827			4200				

Экспликация к плану объекта

Этаж	Номер помещения, квартиры	Номера частей помещения, квартиры	Назначение частей помещения, квартиры	Площадь по внутреннему обмеру (м2), в том числе			
				Общая	Полезная	Жилая	Нежилая
1	2	3	4	5	6	7	8

продолжение таблицы

Площадь по внутреннему обмеру (м2), в том числе								
В отдельных квартирах	В общежитиях	В гостиницах	Торговая	Промышленно-производственных зданий и сооружений	Складская	Учреждений образования	Предприятий бытового обслуживания	Организаций и учреждений управления, научных, банковских, общественных и т.п.
9	10	11	12	13	14	15	16	17

продолжение таблицы

Площадь по внутреннему обмеру (м2), в том числе							
Предприятий общественного питания	Организации здравоохранения	Физкультурно-спортивная	Учреждений культуры и искусства	Транспортных зданий и сооружений	Сооружений инженерных сетей	Гаражей	Прочие
18	19	20	21	22	23	24	25

Техническое описание конструктивных элементов основного строения

№ п.п.	Наименование конструктивных элементов		Описание конструктивных элементов (материал, отделка и т.д.)
1	2		3
1	Фундамент		монолит, железобетонный
2	1) наружные и внутренние капитальные стены		заполнение газоблок
	2) перегородки		ГКЛ
3	Перекрытия	чердачное	монолит
		междуэтажное	монолит
4	Крыша		Мягкая кровля
5	Полы	1-го этажа	монолит
		последующих этажей	монолит

6	Проемы	окна		Профиль металлопластик
		двери		Металлические
7	Отделочные работы	внутренние		Левкас
		наружные		Штукатурка (мюнхенка)
8	Горячее водоснабжение			Автономное БМК
9	Водопровод			центральный
10	Канализация			Центральная
11	Электроосвещение			Центральное
12	Отопление	печное		
13		печное газовое		
14		от ТЭЦ		
15		от АГВ		
16		от индивидуальной отопительной установки	на газе	БМК
17			на твердом топливе	
18		от районной котельной	на газе	
19			на твердом топливе	
20	Разные работы			

Техническое описание служебных построек

Показатели	Наименование служебных построек								
Площадь (м 2)									
Высота строения (м)									
Объем строения (м 3)									
Фундамент									
Стены									
Перекрытия									
Крыша									
Полы									
Окна									
Двери									
Внутренняя отделка									
Наружная отделка									
Печи									

Техническое описание внутридворовых сооружений

Наименование сооружений	Размер в метрах				Объем (м 3)	Материал
	длина	ширина	площадь	высота или глубина		
1	2	3	4	5	6	7

Техническое описание отдельных частей строения (подвалов, полуподвалов, мезонинов, мансард)

Наименование и назначение отдельных частей строения	Заглубление спланированной поверхности земли до пола подвала	Описание элементов					
		стены	перекрытия	полы	внутренняя отделка	крыша	дополнительные устройства
1	2	3	4	5	6	7	8

Техническое описание нежилых пристроек к основному строению

Наименование конструктивных элементов	Техническое описание конструктивных элементов
1	2
Фундамент	
Стены и перегородки	
Крыша	

Полы		
Перекрытия		
Проемы	окна	
	двери	
Отделочные работы	внутренние	
наружные		
Разные работы		
Итого:		
Фундамент		
Стены и перегородки		
Крыша		
Полы		
Перекрытия		
Проемы	окна	
	двери	
Отделочные работы	внутренние	
	наружные	
Разные работы		
Итого:		
Фундамент		
Стены и перегородки		
Крыша		
Полы		
Перекрытия		
Проемы	окна	
	двери	
Отделочные работы	внутренние	
	наружные	
Разные работы		
Итого:		

Исчисление площадей и объемов основной и отдельных частей строения (подвалов, полуподвалов, мезонинов, мансард, крыш, пристроек и т.п.)

Наименование частей строения и пристроек	Формула для подсчета площадей по наружному обмеру	Площадь (м 2)	Высота (м)	Объем (м 3)	Наименование частей строения и пристроек	Формула для подсчета площадей по наружному обмеру	Площадь (м 2)	Высота (м)	Объем (м 3)
1	2	3	4	5	6	7	8	9	10

Заказчик: ТОО «Almaty2021»

Директор Кусайынова М.М.

фамилия, имя, отчество (при наличии), подпись руководителя

м.п.

Авторский надзор: ТОО «Алтын Сапа Курылыс Компаниясы (АСК)»

Директор Абдрашитов Р.Э.

фамилия, имя, отчество (при наличии), подпись руководителя

м.п.

	Приложение 1 к приказу Министра по инвестициям и развитию Республики Казахстан от 24 апреля 2017 года № 235
	Форма

Заключение о качестве строительно-монтажных работ

"31" октября 2022 года

Технический надзор ТОО «Құрылыс консалт LTD» в лице директора Амирова Турехана Кожанулы, юридический адрес: г. Алматы, ул.Сатпаева, 90. офис 607.
наименование организации, фамилия, имя, отчество (при наличии) руководителя, юридический адрес

в лице:

Эксперт в части несущих и ограждающих конструкций, Иманғалиев Болат №KZ92VJE00040930 от 12.09.2018 года;

Эксперт в части несущих и ограждающих конструкций, Қасанаев Жүрсін Жұмабайұлы №KZ48VJE00056854 от 26.08.2020 года;

Эксперт в части инженерных сетей, Булах Александр Александрович №KZ32VJE00027072 от 01.06.2017 года;

Эксперт в части технологического оборудования, Амиров Турехан Кожанулы №KZ87VJE00067016 от 09.07.2021 года;

фамилия, имя, отчество (при наличии) экспертов, № аттестатов, дата получения

действующего на основании договора № 11/21 от 01.11.2021г.
№ договора и дата

по объекту: Строительство многофункционального жилого комплекса (проект. пятно №10) по адресу г. Алматы, Алатауский район, улица Северное кольцо, дом № 92/4 корпус 1
наименование и местонахождение объекта

заказчиком, которого является ТОО «Almaty2021» в лице руководителя Кусайынова М.М.
наименование организации, фамилия, имя, отчество (при наличии) руководителя

подтверждает, что:

1. Строительство объекта осуществлялось:

1) подрядчиком (генеральным подрядчиком)
ТОО «ЖВК», ГСЛ №009458 от 22.02.2017 года.
наименование организации, № лицензии и дата получения
в лице Директора Нуртазина Саяуша Нуридинулы
фамилия,имя,отчество (при наличии) руководителя

2) субподрядными организациями
- ТОО «СПЕЦКОММУНСТРОЙ», ГСЛ №04096 от 16,02,2001г; Директор Разимбеков Б.К.
наименование организации, № лицензии и дата получения; фамилия, имя, отчество (при наличии) руководителя
-ТОО «Beibarys Building» ГСЛ №006658 от 12,09,2018г; Зам Директора Отегенов К.Б.
наименование организации, № лицензии и дата получения; фамилия, имя, отчество (при наличии) руководителя

2. Строительно-монтажные работы осуществлены в сроки:

начало работ декабрь 2021 года;
месяц, год

окончание работ октябрь 2022 года;
месяц, год

при продолжительности строительства, месяц:

по норме или по проекту организации строительства 12 месяцев;

фактически 11 месяцев;

3. Сметная стоимость по утвержденному проекту (проектно-сметной документации):

всего 3 915 707,59 тысяч тенге, в том числе строительно-монтажных работ 3 330 595,11 тысяч тенге, оборудования, инструмента и инвентаря 11 982,42 тысяч тенге;

4. Сметная стоимость основных фондов, принимаемых в эксплуатацию 391 570,759 тысяч тенге, в том числе: стоимость строительно-монтажных работ 333 059,511 тысяч тенге; стоимость оборудования, инструмента и инвентаря 1 198,242 тысяч тенге;

5. Объект построен в соответствии с проектом (проектно-сметной документацией) ТОО «Алтын Сапа Курылыс Компаниясы (АСК)» проект № МЖК-01/2021 утвержденным(ой) ТОО «Центр Экспертизы Строительных Проектов» №65-1/21 от 27.12.2021

Наименование проектной организации, номер проекта утвержденным(ой) *наименование организации, утвердившей (переутвердившей) проект и дата утверждения и требованиями государственных нормативных документов в области архитектуры, градостроительства и строительства;*

6. Примененные строительные материалы, конструкции, оборудование и изделия соответствуют проекту и требованиям государственных нормативов;

7. Исполнительная техническая документация имеется в полном объеме;

8. Замечания, выданные техническим надзором в процессе строительства, устранены;

9. Завершенный строительством объект обеспечивает прочность, устойчивость и надежность на протяжении всего срока службы (эксплуатации, использования, применения) и соответствует требованиям государственных нормативов направленных на обеспечение интересов и безопасности собственников (пользователей) и общества в целом.

Технический надзор
Организация:
ТОО «Курылыс консалт LTD» Амиров Т.К.
наименование организации, фамилия, имя, отчество (при наличии) руководителя, подпись, дата

Место печати (при наличии)

эксперт(ы) по техническому надзору:

Эксперт Иманғалиев Б.
фамилия, имя, отчество (при наличии), подпись

Эксперт Касанаев Ж.Ж.
фамилия, имя, отчество (при наличии), подпись

Эксперт Булах А.А.
фамилия, имя, отчество (при наличии), подпись

	Приложение 2 к приказу Министра по инвестициям и развитию еспублики Казахстан от 24 апреля 2017 года № 235
	Форма

Заключение о соответствии выполненных работ проекту

"31" октября 2022 года

Авторский надзор ТОО «Алтын Сапа Курылыс Компаниясы (АСК)» в лице директора Абдрашитов Р.Э.
наименование организации, фамилия, имя, отчество (при наличии) руководителя
в лице
Эксперт: Абдрашитова М.В.
фамилия, имя, отчество (при наличии) экспертов
действующего на основании договора № МЖК-01/2021 от 05.04.2021 года
№ договора и дата
по объекту: Строительство многофункционального жилого комплекса (проект. пятно №10) по адресу г. Алматы, Алатауский район, улица Северное кольцо, дом № 92/4 корпус 1
наименование и местонахождение объекта
заказчиком которого является ТОО «Almaty2021» в лице руководителя Кусайынова М.М.
наименование организации, фамилия, имя, отчество (при наличии) руководителя
подтверждает, что:
1. Строительство объекта осуществлялось:
1) подрядчиком (генеральным подрядчиком)
ТОО «ЖВК», ГСЛ №009458 от 22.02.2017 года.
наименование организации, № лицензии и дата получения
в лице Директора Нуртазина Саяуша Нуридинулы
фамилия, имя, отчество (при наличии) руководителя
2) субподрядными организациями
ТОО «СПЕЦКОММУНСТРОЙ» ГСЛ №04096 от 16,02,2001г.,
наименование организации, № лицензии и дата получения
В лице Директора Разимбеков Б.К;
фамилия, имя, отчество (при наличии) руководителя
ТОО «Beibarys Building» ГСЛ №006658 от 12,09,2018г.,
наименование организации, № лицензии и дата получения
В лице Заместителя Директора Отегенов К.Б.
фамилия, имя, отчество (при наличии) руководителя
2. Строительно-монтажные работы осуществлены в сроки:
начало работ декабрь 2021 года;
месяц, год
окончание работ октябрь 2022 года;
месяц, год
при продолжительности строительства, месяц:
по норме или по проекту организации строительства 12 месяцев;
фактически 11 месяцев;

3. Примененные строительные материалы, конструкции, оборудование и изделия соответствуют требованиям проекта;

4. Замечания, выданные авторским надзором в процессе строительства, устранены;

5. Внесенные изменения в проект (проектно-сметную документацию) в процессе строительства выполнены в соответствии с требованиями нормативов в области архитектуры, градостроительства и строительства;

6. Объект построен в соответствии с проектом (проектно-сметной документацией)
ТОО «Алтын Сапа Курылыс Компаниясы (АСК)» проект № МЖК-01/2021
наименование проектной организации, номер проекта

утвержденным(ой) ТОО «Центр Экспертизы Строительных Проектов» №65-1/21 от 27.12.2021

наименование организации утвердившей (переутвердившей) проект и дата утверждения

Авторский надзор:
организация ТОО «Алтын Сапа Курылыс Компаниясы (АСК)»

Директор Абдрашитов Р.Э.

наименование организации, фамилия, имя, отчество (при наличии) руководителя, подпись, дата

Место печати (при наличии)

эксперт(ы) по авторскому надзору Абдрашитова М.В.

фамилия, имя, отчество (при наличии) эксперта (экспертов), № аттестатов, подпись, дата

Место печати (при наличии)

	Приложение 2 к приказу Министра индустрии и инфраструктурного развития Республики Казахстан от 9 августа 2019 года № 632	Приложение 3 к приказу Министра по инвестициям и развитию Республики Казахстан от 24 апреля 2017 года № 235
		Форма

Декларация о соответствии

"31" октября 2022 года

Подрядчик (генеральный подрядчик)
ТОО «ЖВК», РК г.Алматы, ул. Джумалиева 86, офис 98
наименование организации, юридический адрес

в лице Директора Нуртазина Саяуша Нуридинулы
фамилия, имя, отчество (при наличии) руководителя организации

по объекту: Строительство многофункционального жилого комплекса (проект. пятно №10) по адресу г. Алматы, Алатауский район, улица Северное кольцо, дом № 92/4 корпус 1.
наименование, местонахождения объекта

заказчиком которого является ТОО «Almaty2021» в лице руководителя Кусайынова М.М.
наименование организации, фамилия, имя, отчество (при наличии) руководителя

удостоверяет, что:

1. Строительно–монтажные работы на объекте выполнены в соответствии с утвержденным проектом (проектно–сметной документацией), государственными нормативами в сфере архитектурной, градостроительной и строительной деятельности;

2. Субподрядные организации ТОО «СПЕЦКОММУНСТРОЙ», ТОО «Beibarys Building»;
наименование организации

3. Проект (проектно-сметная документация)
ТОО «Алтын Сапа Курылыс Компаниясы (АСК)» проект № МЖК-01/2021
наименование проектной организации, номер проекта
утвержден(а) ТОО «Центр Экспертизы Строительных Проектов» №65-1/21 от 27.12.2021
наименование организации, утвердившей (пере утвердившей) проект и дата утверждения

4. Объект (комплекс) имеет следующие основные технико-экономические показатели (мощность, производительность, производственная площадь, протяженность, вместимость, объем, пропускная способность, провозная способность, число рабочих мест и тому подобное, заполняется по всем объектам (кроме жилых домов) в единицах измерения соответственно целевой продукции или основным видам услуг):

Мощность, производительность и так далее	Единица измерения	По проекту		Фактически	
		Общая (с учетом ранее принятых)	в том числе пускового комплекса или очереди	Общая (с учетом ранее принятых)	в том числе пускового комплекса или очереди

Жилой дом (проект. пятно №10) имеет следующие показатели:

Показатели	Единица измерения	По проекту	Фактически
Общая площадь	метр в квадрате (далее – м^2)	2837,0	2837,0
Число этажей	этаж	5 этажей +подвал	5 этажей +подвал
Общий строительный объем	метр в кубе (далее – м^3)	10387,0	10387,0

В том числе подземной части	$м^3$	828,8	828,8
Площадь встроенных, встроенно-пристроенных и пристроенных помещений	$м^2$		

Показатели	По проекту			Фактически		
	число квартир	площадь квартир, $м^2$		число квартир	площадь квартир, $м^2$	
		общая	жилая		общая	жилая
Всего квартир, в том числе:	50	2078,4	1034,0	50	2078,4	1034,0
однокомнатных	40	1447,5	675,5	40	1447,5	675,5
двухкомнатных	10	630,9	358,5	10	630,9	358,5
нежилые помещения	3	418,5		3	418,5	

5. Технологические и архитектурно-строительные решения по объекту характеризуется следующими данными:

Пятиэтажный жилой дом + подвал (проект. пятно №10). Фундамент – монолитная ж/б плита – 487,32м3, каркас – ж/б с диафрагмами жесткости – 654,9м3, заполнение – газоблок – 798,25 м2, окна – м/пластик, двери наружные и внутренние – металлические, электроснабжение согласно ТУ №32.2-1674 от 05.09.2022г, водоснабжение и водоотведение согласно ТУ №05/3-861 от 11.03.2021г, газоснабжение согласно ТУ №02-2021-02105 от 21.04.2021г;

краткие технические характеристики по особенностям его размещения, по основным материалам и конструкциям, инженерному и технологическому оборудованию

6. На объекте установлено предусмотренное проектом оборудование в количестве согласно актам о его приемке после индивидуального испытания и комплексного опробования;

7. Мероприятия по охране труда, обеспечению взрывобезопасности, пожаробезопасности, охране окружающей природной среды и антисейсмические мероприятия, предусмотренные проектом выполнены;

8. Строительно-монтажные работы осуществлены в сроки:

начало работ декабрь 2021 года;
месяц, год

окончание работ октябрь 2022 года;
месяц, год

при продолжительности строительства, месяц:

по норме или по проекту организации строительства 12 месяцев;

фактически 11 месяцев;

9. Примененные строительные материалы, конструкции, оборудование и изделия соответствуют требованиям проекта и государственных нормативов;

10. Исполнительная геодезическая съемка фактического положения подземных инженерных сетей и/или зданий (сооружений) выполнена (обязательное приложение к декларации о соответствии);

11. Наружные инженерные коммуникации (холодное и горячее водоснабжение, канализация, теплоснабжение, газоснабжение, электроснабжение и связь) обеспечивают нормальную эксплуатацию объекта, что подтверждается поставщиками услуг по инженерному и коммунальному обеспечению.

Поставщики услуг по инженерному и коммунальному обеспечению:

Газоснабжение

АлПФ «КазТрансГаз Аймак»

Первый зам. АлПФ АО «КазТрансГаз Аймак» Ондрбеков Ш.М.

Должность *подпись* *Ф.И.О.*

Место печати (при наличии)

Электроснабжение

АО «Алатау жарык компаниясы» без сетей эл. снабжения

Жорлов Ш.Б. М.Т. Сірабаев

Должность *подпись* *Ф.И.О.*

Место печати (при наличии)

Водоснабжение, канализация

ГКП «Холдинг Алматы су» без сетей НВК

А. Юнов

Должность *подпись* *Ф.И.О.*

Место печати (при наличии)

12. Шумоизоляция здания соответствует проекту и подтверждается экспертным заключением выдаваемым государственной организацией, осуществляющей санитарно-эпидемиологическую экспертизу по результатам лабораторных замеров, проведенных аккредитованными испытательными лабораториями (центрами) (экспертное заключение прилагается);

13. Обеспечен доступ для маломобильных групп населения, что подтверждается органами социальной защиты населения.

_____.

фамилия, имя, отчество (при наличии) руководителя, подпись, дата

Место печати (при наличии)

Подрядчик (генеральный подрядчик) считает объект: Строительство многофункционального жилого комплекса (проект. пятно №10) по адресу г. Алматы, Алатауский район, улица Северное кольцо, дом № 92/4 корпус 1 готовым к приемке в эксплуатацию, гарантирует качество выполненных строительно-монтажных и специальных работ, и принимает на себя обязательство устранять дефекты, возникшие по его вине при строительстве объекта согласно гарантийного срока в соответствии с законодательством Республики Казахстан.

Подрядчик (генеральный подрядчик)
ТОО «ЖВК»

Директор Нуртазин С.Н.

фамилия, имя, отчество (при наличии) руководителя, подпись

Место печати (при наличии)

Субподрядная организация
ТОО «СПЕЦКОММУНСТРОЙ»
Директор по строительству Разимбеков Б. К.
фамилия, имя, отчество (при наличии), подпись руководителя

м.п.

Субподрядная организация
ТОО «Beibarys Building»
Зам. Директора Отегенов К. Б.
фамилия, имя, отчество (при наличии), подпись руководителя

м.п.

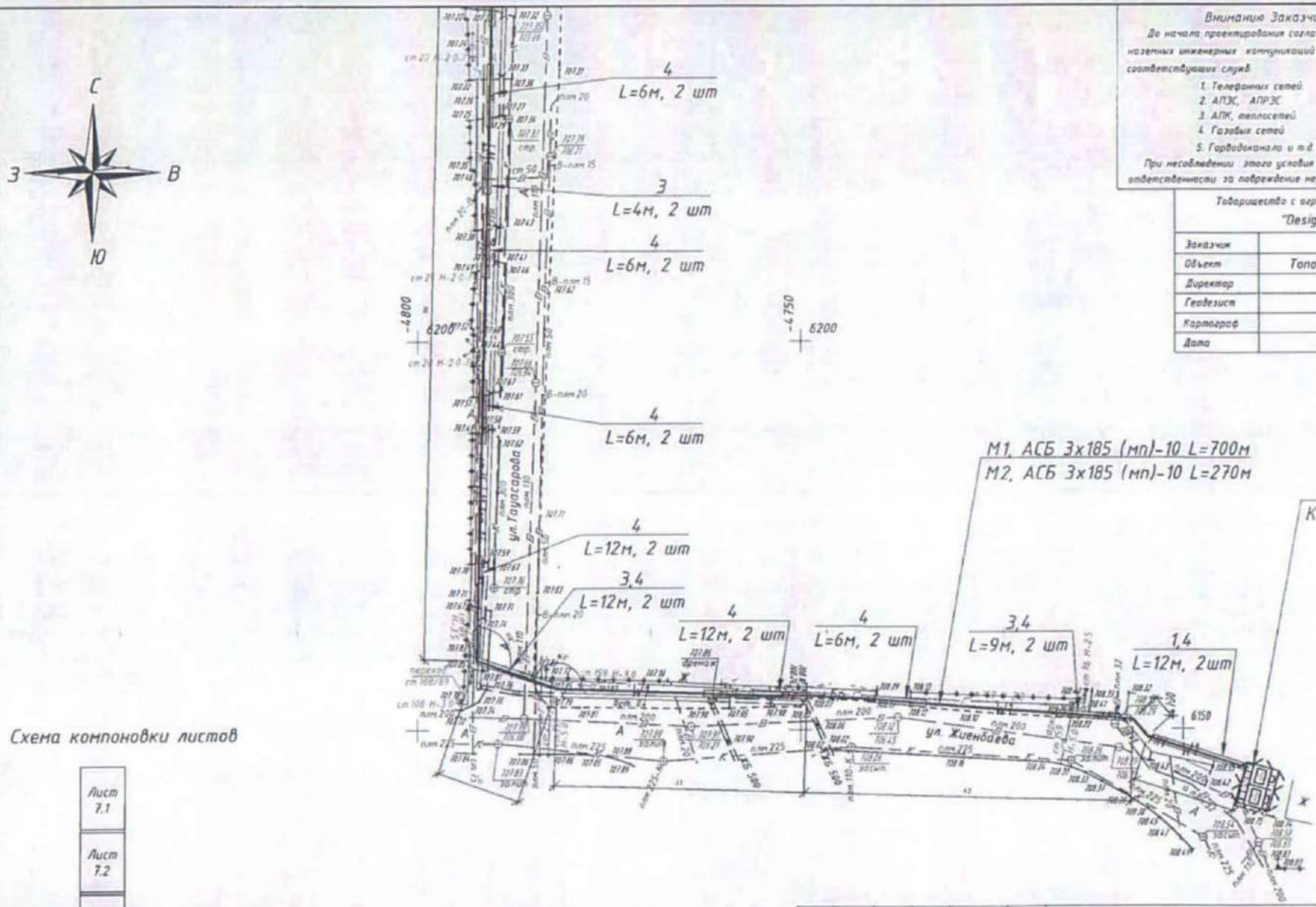

Внимание Заказчика, Подрядчика!

До начала проектирования согласовать прохождение подземных и наземных инженерных коммуникаций с представителями соответствующих служб:

1. Телефонных сетей.
2. АПЭС, АПРЭС
3. АПК, теплосетей.
4. Газовых сетей
5. Горводоканал и т.д.

При несоблюдении этого условия ТОО "Design Concept" не несет ответственности за повреждение неучтенных инженерных сетей.

Товарищество с ограниченной ответственностью
"Design Concept"

Заказчик	ТОО "Almaty2021"	
Объект	Топографическая съемка	
Директор		Жуков С.А.
Геодезист		Жуков С.А.
Картограф		
Дата	23 сентября 2022г.	

Схема компоновки листов

Масштаб 1:500
Планшет: Л-12-5,6,9,13,14
Алатауский район
шоссе Северное кольцо, 92/4

Условные обозначения

W1	Кабельная линия 10 кВ
	Трубы напорные из полиэтилена PE100 HDPE

Изм.	Кол.уч.	Лист	N док.	Подпись	Дата
ГИП		Ардобин			
Разработал		Телибаев			
Проверил					
Н. контроль					

- ЭС

Строительство многофункционального жилого комплекса, расположенного по адресу: г. Алматы, Алатауский р-н, ул. Северное кольцо, 92/4

Электроснабжение	Стадия	Лист	Листов
	РП	10.4	
Генплан с электрическими сетями 10 кВ (окончание)	ТОО «Алма-Ата проект» Лицензия 14013080		

Инв. N док. | Подпись и дата | Взам. инв. N

Формат А3

ИЛ ТОО «AG plus»
Юридический адрес: г. Алматы, Ауэзовский район, мкр. 2, д.23, кв.41
Фактический адрес: г. Алматы, Ауэзовский район, мкр. Сайран, 14,
БЦ «Азия-С», офис 104/2
телефон: 8 (702) 220 01 15, 8 (777) 349 29 42
e-mail: agplus2018@mail.ru, kobzor@mail.ru
Аттестат аккредитации № KZ.T.02.2399 от «27» ноября 2020г.

ПРОТОКОЛ ИСПЫТАНИЙ (ИЗМЕРЕНИЙ) № 79 от «05» октября 2022г.

Наименование заявителя: **ТОО «Almaty2021»**

Адрес заявителя: **г. Алматы, Алмалинский район, ул. Джумалиева, зд. 86, оф. 98**

Наименование и обозначение объекта: **жилые и общественные здания, застройщика ТОО «Almaty2021», ЖК, Северное кольцо, 92/4, корпус №1, 5 этажей**

Дата проведения замеров: **27.09.2022г.**

Количество замеров: **8**

НД, устанавливающие требования к объекту исследования: **Приказ Министра здравоохранения Республики Казахстан от 16 февраля 2022 года № ҚР ДСМ-15 «Гигиенические нормативы к физическим факторам, оказывающих воздействие на человека»**

Вид испытаний (измерений): **Контрольные измерения**

Полная или частичная распечатка протокола без разрешения испытательной лаборатории **запрещается!!!**

ИЗМЕРЕНИЕ ШУМА

Используемые СИ и ИО для измерения			
№	Средства измерения и испытательные оборудования	Сведения об аттестации и метрологической поверки	Срок действия
1	**Анализатор шума и вибрации Ассистент, зав. №296319**	**Свидетельство о поверке №ВА 12-05-2417**	**до 14.07.2023г.**

Результаты измерений

№ пп	Место замера (указать марку, тип, паспортные данные оборудования)	Дополнительные сведения (условия замера, продолжительность воздействия шума в течение рабочей смены)	Характер шума						Уровни звукового давления, дБ в октавных полосах со среднеметрическими частотами в Гц														Уровень звука (эквивалентный уровень звука), дБА	Допустимое значение дБА	НД на методы
			По спектру		По временным характеристикам																					
			Широкополосный	Тональный	Постоянный	Колеблющийся	Прерывистый	Импульсный	1	2	4	8	16	31,5	63	125	250	500	1000	2000	4000	8000			
1	2	3	4	5	6	7	8	9	10	11	12	13	14	15	16	17	18	19	20	21	22	23	24	25	26
1 подъезд, 5 этаж																									
1	В 2-х метрах от окна	дневное время	x			x																	L_a 33	40	ГОСТ 23337-2014
																							$L_м$ 38	55	
																					Фон		L_a 52		

Полная или частичная распечатка протокола без разрешения испытательной лаборатории **запрещается!!!**

1 подъезд, 3 этаж																									
2	В 2-х метрах от окна	дневное время	x			x																	L_a 32	40	ГОСТ 23337-2014
																							$L_м$ 38	55	
																					Фон		L_a 52		
2 подъезд, 5 этаж																									
3	В 2-х метрах от окна	дневное время	x			x																	L_a 34	40	ГОСТ 23337-2014
																							$L_м$ 39	55	
																					Фон		L_a 52		
2 подъезд, 3 этаж																									
4	В 2-х метрах от окна	дневное время	x			x																	L_a 33	40	ГОСТ 23337-2014
																							$L_м$ 38	55	
																					Фон		L_a 52		

Начальник ИЛ _____ **Берекетова А. Н.**

Казахстан Республикасы Алматы қаласы
ЖАУАПКЕРШІЛІГІ ШЕКТЕУЛІ СЕРІКТЕСТІГІ БСН/БИН 181040010837
AG plus
ТОВАРИЩЕСТВО С ОГРАНИЧЕННОЙ ОТВЕТСТВЕННОСТЬЮ
город Алматы Республика Казахстан

Полная или частичная распечатка протокола без разрешения испытательной лаборатории **запрещается!!!**

Пронумеровано и прошнуровано

на _____

_____ страницах

Подпись _____