Утвержден приказом
Министра по инвестициям и развитию
Республики Казахстан
от 24 апреля 2017 года № 234
форма

Акт приемки объекта в эксплуатацию

«31» 10 2024 года

Заказчик КГУ «Сырдарьинский районный отдел жилищно-коммунального хозяйства, пассажирского транспорта и автомобильных дорог», БИН: 020340003167,тел:87243622931, почтовой индекс120600, Республика Казахстан, Кызылординская область, Сырдарьинский район, пос.Теренозек, ул.А.Алиакбарова №22/1

фамилия, имя, отчество (при его наличии) ИИН, телефон – для физических лиц, наименование организации – для юридических лиц, БИН, телефон, почтовый индекс, область, город, район, населенный пункт, наименование улицы, номер дома/здания (стационарного помещения)

на основании:

Деклараций о соответствии (прилагается)

«31» 10 2024 г. ТОО «АЭS and Limited», директор Рахатулы Ұлан, Республика Казахстан, г.Актобе, ул. Ю.А. Гагарина, 2/2,БИН 100940016554, тел.87781605656

дата подписания декларации, наименование подрядной (генподрядной) организации, фамилия, имя, отчество (при его наличии) руководителя, юридический адрес, БИН, телефон

Заключения о качестве строительно-монтажных работ (прилагается)

«31» 10 2024г. ТОО «Нурай-Сервис» Эксперт Абиев Даулетбай Тугельбайулы, №KZ60VJE00069539 от 05.10.2021г., №KZ33VJE00069540 от 05.10.2021г., Маженов Азамат Берикович №KZ25VJE00042330 от 14.11.2018г., БИН: 040240007586, тел: +77003989662,

дата подписания заключения, наименование организации, фамилия, имя, отчество (при его наличии) экспертов технического надзора, № и дата получения аттестатов, БИН, телефон

Заключения о соответствии выполненных работ проекту (прилагается)

«31 10 2024г. ТОО «БС Строй Холдинг», Акшабаев Максат Лесбекович, аттестат №KZ95VJE00075408 от 13.07.2022г, БИН:980140016874, тел. 87077460886.

дата подписания заключения, наименование организации, фамилия, имя, отчество (при его наличии) экспертов авторского надзора, № и дата получения аттестатов, БИН, телефон

произведя осмотр готовности предъявленного подрядчиком (генеральным подрядчиком) к приемке в эксплуатацию объекта: **«Строительство подводящего газопровода ивнутриквартальных газораспределительных сетей в населенного пункта А.Токмаганбетова, Сырдарьинского района, Кызылординской области» II (нормальный) - уровень ответственности, относящиеся к технически сложным объектам.**

наименование объекта, вид строительства (новое, расширение, реконструкция, техническое перевооружение, модернизация, капитальный ремонт), уровень ответственности,техническая и технологическая сложность объекта

по адресу: **Республика Казахстан, Кызылординская область, Сырдарьинский район, с А.Токмаганбетов**

(область, район, населенный пункт, микрорайон, квартал, улица, номер дома (корпуса)

проверив комплектность исполнительной технической документации, в том числе посредством электронного модуля исполнительной технической документации «__»_____20___ года, дата ознакомления подтверждает что:

1. Строительство объекта осуществлено на основании:

Правоустанавливающего документа на земельный участок **КГУ «Аппарат акима сельского округа А.Токмаганбетова» от №41 от 27.12.2021 году, №10 от 21.04.2022 году, №7 от 15.03.2021** году

документ, подтверждающий наступление юридических фактов (юридических составов), на основании которых возникают, изменяются или прекращаются права на земельный участок, в том числе договоры, решения судов, правовые акты исполнительных органов, свидетельство о праве на наследство, передаточный акт или разделительный баланс при реорганизации негосударственных

юридических лиц, владеющих земельным участком на праве собственности или выкупивших право временного возмездного землепользования (аренды).

либо решения о реконструкции (перепланировке, переоборудовании) помещений (отдельных частей) существующих зданий _____

(наименование органа вынесшего решение)

2) талона о приеме уведомления о начале строительно-монтажных работ

Коммунальное государственное учреждение «Управление по контролю Кызылординской области», №KZ28REA00353930 от 27.09.2023 году, № KZ44REA00377213 от 27.02.2024 году, № KZ03REA00381928 от 04.04.2024 году, № KZ73REA00410253 от 09.08.2024 год

(наименование органа, принявшего уведомление, дата и № принятия талона)

3) проекта (проектно-сметной документации) **ТОО «Строй-проект-инвентаризация» Рабочий проект №13-2021**

(наименование проектной организации, номер проекта

утвержденного(й) КГУ «Сырдарьинский районный отдел ЖКХ, ПТ и АД», №180 от 27.12.2022 года

дата и номер проекта, наименование организации, утвердившей (переутвердившей) проект и дата утверждения

2. Строительно-монтажные работы осуществлены в сроки:

начало работ: «27» сентябрь 2023 года;

окончание работ: «09» октябрь 2024 года;

при продолжительности строительства, месяц:

по норме или по проекту организации строительства, месяц:__13____;

фактически, месяц: ___13____;

3. Объект (комплекс) имеет следующие основные технико-экономические показатели (мощность, производительность, производственная площадь, протяженность, вместимость, объем, пропускная способность, провозная способность, число рабочих мест и тому подобное, заполняется по всем объектам (кроме жилых домов) в единицах измерения соответственно целевой продукции или основным видам услуг):

Выпуск продукции (оказания услуг), предусмотренной проектом в объеме, соответствующем нормам освоения проектных мощностей в начальный период _____;

факт начала выпуска продукции с указанием объема

Мощность, производительность и так далее	Единицаизмерения	По проекту		Фактически	
		общая (с учетом ранее принятых)	в том числе пускового комплекса или очереди	общая (с учетом ранее принятых)	в том числе пускового комплекса или очереди
Количество газифицируемых объектов	шт	1		1	
Общая протяженность газопровода	п.м	22 770		22841	
Труба ПЭ100 SDR11 Ø200х18,2мм	п.м	3693		3693	
Труба ПЭ100 SDR11 Ø63х5,8мм	п.м	20		20	
Труба ПЭ100 SDR11 Ø90х8,2мм	п.м	1756		1756	
Труба ПЭ100 SDR11 Ø110х10мм	п.м	879		879	
Труба ПЭ100 SDR17 Ø63х3,8мм	п.м	11784		11864	
Труба ПЭ100 SDR17 Ø90х5,4мм	п.м	1527		1547	
Труба ПЭ100 SDR17 Ø110х6,6мм	п.м	1953		1953	
Труба ПЭ100 SDR17 Ø125х7,4мм	п.м	424		424	
Труба ПЭ100 SDR17 Ø160х9,5мм	п.м	623		643	
Труба ПЭ100 SDR17 Ø200х11,9мм	п.м	40		40	

предусматривается прокладка газопровода среднего давления в подземном и в надземном исполнении из полиэтиленовых и из стальных труб. Точка врезки от существующего газопровода поводящего давления ПЭ 450мм Пк35+5 от перспективы А.Токмаганбетова.
Участки проектируемых ГРПШ №1, №2, №3, №4 расположены в населенном пункте А.Токмаганбетова, Сырдарьинского района Кызылординской области. Отведенные участки имеют четырехугольную форму, площадью 0,0100га.
Уровень ответственности здания - II (технически не сложный) уровень
Категория зданий (сооружения) по взрывопожарной и пожарной опасности- Д
Класс конструктивной пожарной опасности здания - С0
- класс пожарной опасности строительных конструкций - К0. За относительную отм. 0.000 принят уровень земли. Площадка ГРПШ размерами в плане 4.0х3.0м. На площадке расположен газораспределительный шкаф заводского изготовления, опирающийся на металлический каркас из уголков приваренные закладные изделия монолитного фундамента.
Опознавательный столбик - железобетонный столб заводского изготовления.
Устанавливается по трассе подземного газопровода около контрольных трубок характерных местах. Количество и расположение смотреть раздел ГСН.
Рама под ГРПШ выполнена из стальных уголков по ГОСТ 8509-86 с монолитным фундаментами из бетона кл. $C_{12/15}$ на ССЦ с водонепроницаемостью W4 морозостойкостью F150.
Ограждение ГРПШ принят из серийных сетчатых панелей по серии 3.017-3. Стойки ограждения приняты из металлических труб диам.57мм по ГОСТ 10704-91 с монолитным фундаментами из бетона кл. $C_{12/15}$ на ССЦ с водонепроницаемость. W10 морозостойкостью F150.
Фундаменты приняты в соответствии с требованиями СН РК 5.01-02-2013 "Основания зданий и сооружений"

. краткие технические характеристики по особенностям его размещения, по основным материалам и конструкциям, инженерному и технологическому оборудованию

5. На объекте установлено предусмотренное проектом оборудование в количестве согласно актам о его приемке после индивидуального испытания и комплексного опробования;

6. Наружные инженерные коммуникации (холодное и горячее водоснабжение, канализация, теплоснабжение, газоснабжение, электроснабжение и связь) обеспечивают нормальную эксплуатацию объекта (здания, сооружения, помещения) и приняты городскими эксплуатационными организациями;

7. Сметная стоимость по утвержденному проекту (проектной-сметной документации): всего **440 440,462** тысяч тенге, в том числе
строительно-монтажных работ **403 480,009** тысяч тенге,
оборудования, инструмента и инвентаря **10 112,364** тысяч тенге;

8. Сметная стоимость основных фондов, принимаемых в эксплуатацию
440 440,462 тысяч тенге, в том числе:
стоимость строительно-монтажных работ **403 480,009** тысяч тенге;
стоимость оборудования, инструмента и инвентаря **10 112,364** тысяч тенге;

9. Доля местного содержания предусмотрена в проектно-сметной документации 100% и фактически применено 100% (на объектах, финансируемых за счет государственных инвестиций и средств квазигосударственного сектора);

10. Класс энергоэффективности здания не имеет;

11. Объект построен в соответствии с утвержденным проектом (проектно-сметной документацией) и требованиями государственных нормативных документов в области архитектуры, градостроительства и строительства.

РЕШИЛ: «Строительство подводящего газопровода и внутриквартальных газораспределительных сетей в населенного пункта А.Токмаганбет, Сырдарьинского района, Кызылординской области» принять в эксплуатацию.

наименование объекта (комплекса)

Заказчик:

Руководитель: Бақытжанұлы Мейірхан

фамилия, имя, отчество (при его наличии)

подпись руководителя

Место печати (при наличии)

Технический надзор:

1) аттестованный (-ые) эксперт (-ы):

фамилия, имя, отчество (при его наличии) эксперта, специализация аттестата, подпись дата

Место печати (при наличии)

2) аккредитованная организация: **ТОО «Нурай-Сервис» заместитель директора Абиев Даулетбай Тугельбайулы**

(наименование организации) имеющей в своем составе аттестованного (-ых) эксперта (-ов), фамилия, имя, отчество (при его наличии) руководителя

подпись, дата

Место печати (при наличии)

Абиев Даулетбай Тугельбайулы по специализации по объектам второго и третьего уровней ответственности- в части несущих и ограждающих конструкций, в части инженерных сетей.

фамилия, имя, отчество)при его наличии) эксперта, специализация аттестата подпись, дата

Место печати (при наличии)

подпись, дата

Маженов Азамат Берикович по специализации по объектам второго и третьего уровней ответственности-в части технологического оборудования

фамилия, имя, отчество)при его наличии) эксперта, специализация аттестата подпись, дата

подпись, дата

Место печати (при наличии)

Авторский надзор:

1)разработчик проекта **ТОО «Строй-проект-инвентаризация», в лице директора Акшабаев Максат Лесбекович**

(наименование организации, фамилия, имя, отчество (при его наличии), должность), подпись, дата

Место печати (при наличии)

2) организация: **ТОО «БС Строй Холдинг», в лице директора Акжолов Әлімжан Базарбайұлы**

(наименование организации) имеющей в своем составе аттестованного (-ых) эксперта (-ов), фамилия, имя, отчество (при его наличии) руководителя

подпись, дата

Место печати (при наличии)

3) аттестованный (-ые) эксперт (-ы).

Акшабаев Максат Лесбекович, По объектам второго и третьего уровней ответственности – в части несущих и ограждающих конструкций

фамилия, имя, отчество (при его наличии) эксперта, специализация аттестата подпись, дата

подпись, дата

Место печати (при наличии)

Подрядчик (генеральный подрядчик):

ТОО «АЭS and Limited», в лице директора Рахатұлы Ұлан.

фамилия, имя, отчество (при его наличии)

подпись руководителя

Место печати (при наличии)

Приложение 15
к акту приемки объекта в
эксплуатацию

Технические характеристики объекта (газопровод, нефтепровод)

№ п/п	Наименование	Единицы измерения	Количество, протяженность	Примечание
1	Протяженность трубопровода	м	22841	
	Протяженность воздушной прокладки:	м	22	
	1) на эстакадах	м		
	2) на опорах	м		
	3) безопорная прокладка	м	22	
	Количество опор	шт		
2	Протяженность подземной прокладки:	м	22699	
	1) в проходных каналах	м		
	2) в полупроходных каналах	м		
	3) бесканальная прокладка	м	22819	
3	Количество колодцев (камер)	шт		
4	Количество компенсаторов	шт		
5	Количество вводов	шт		
	Количество задвижек	шт		
6	Вентили (клапан)	шт		
7	Кран шаровой Ø110мм	шт	4	
	Кран шаровой Ø63мм	шт	15	
	Кран шаровой Ø90мм	шт	8	
	Кран шаровой Ø200мм	шт	2	
	Кран шаровой Ø160мм	шт	1	
8	Сифоны (гидрозатворы)	шт		
10	Затворы поворотные	шт		
11	Регуляторы давления	шт		
12	Скважины	шт		

Спецификация

№ п/п	Наименование	Марка	Материал	Диаметр (мм) (размеры)	Коли- чество	Примечание
1	Труба	SDR11	ПЭ100	Ø200х18,2мм	3693м	
3	Труба	SDR11	ПЭ100	Ø63х5,8мм	20м	
4	Труба	SDR11	ПЭ100	Ø90х8,2мм	1756м	
5	Труба	SDR11	ПЭ100	Ø110х10мм	879м	
6	Труба	SDR17	ПЭ100	Ø125х7,4мм	424м	
	Труба	SDR17	ПЭ100	Ø63х3,8мм	11864м	
	Труба	SDR17	ПЭ100	Ø90х5,4мм	1547м	
	Труба	SDR17	ПЭ100	Ø110х6,6мм	1953м	
7	Труба	SDR17	ПЭ100	Ø160х9,5 мм	643м	
8	Труба	SDR17	ПЭ100	Ø200х11,9мм	40м	
9	Труба		металл	Ø219х6мм	4м	
10	Труба		металл	Ø108х4мм	3м	

11	Труба		металл	Ø89х4мм	12м	
12	Труба		металл	Ø57х3мм	3м	
13	ГРПШ	13-2В-У1	металл		1шт	
14	ГРПШ	13-2Н-У1	металл		1шт	
15	ГРПШ	07-2У1	металл		1шт	
16	ГРПШ	10-МС	металл		1шт	

Заказчик:

Бақытжанұлы Мейірхан

фамилия, имя, отчество (при его наличии), подпись руководителя

М.П. (при наличии)

Авторский надзор:

Акшабаев Максат Лесбекович

фамилия, имя, отчество (при его наличии), подпись эксперта

М.П. (при наличии)

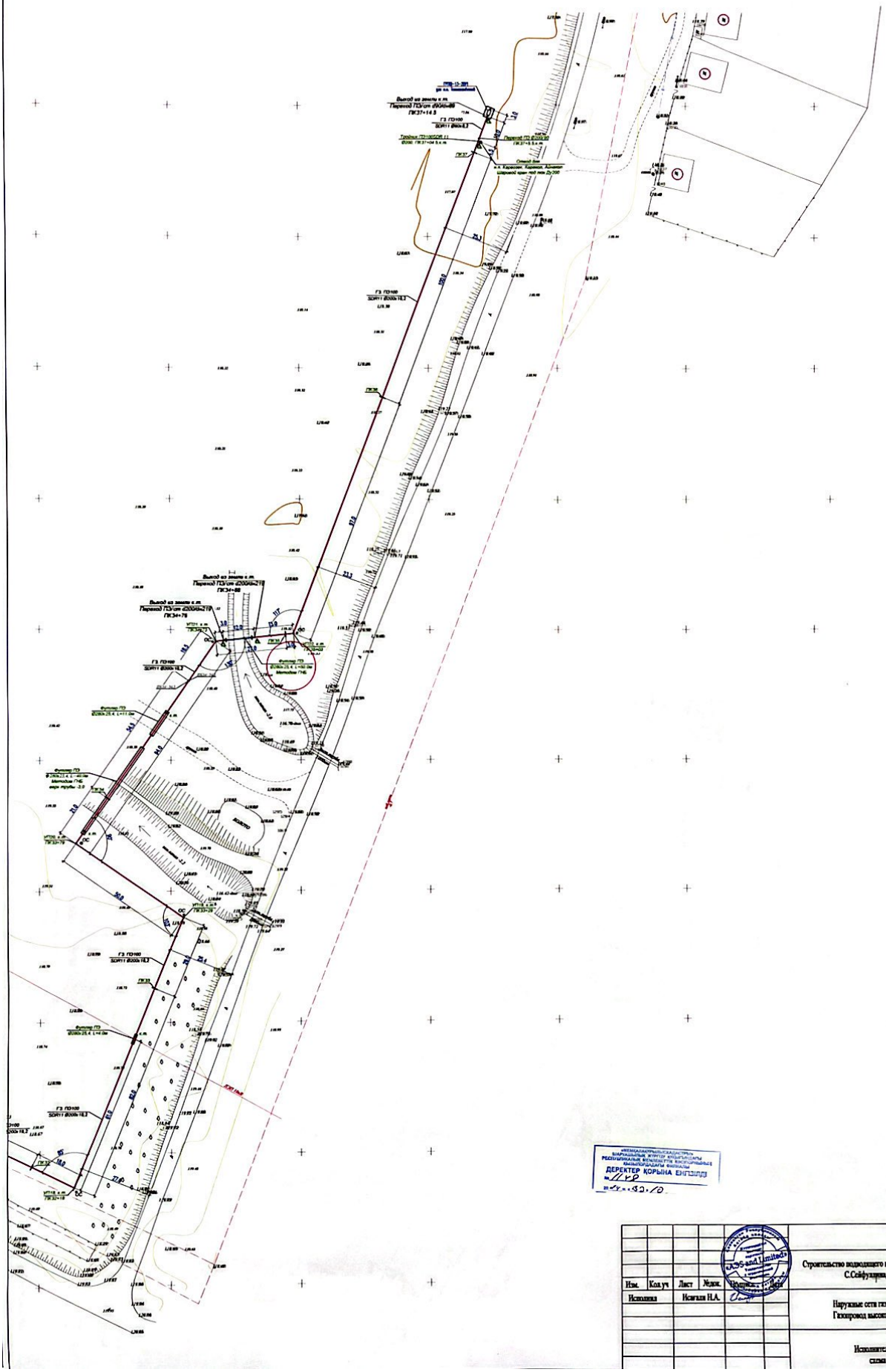

Изм.	Кол.уч	Лист	№док.	Подпись	Дата	Строительство водоходного газопровода в внутрикварталной газораспределительной сети п.п. С.Сейфулина, Сырдарьинского района Кызылординской области
Исполнил		Исагали Н.А.				Наружные сети газоснабжения. Газопровод высокого давления.
						Исполнительная схема

Стадия	Лист	Листов
	6	6

ТОО "АЗS and Limited"

Scanned with CamScanner

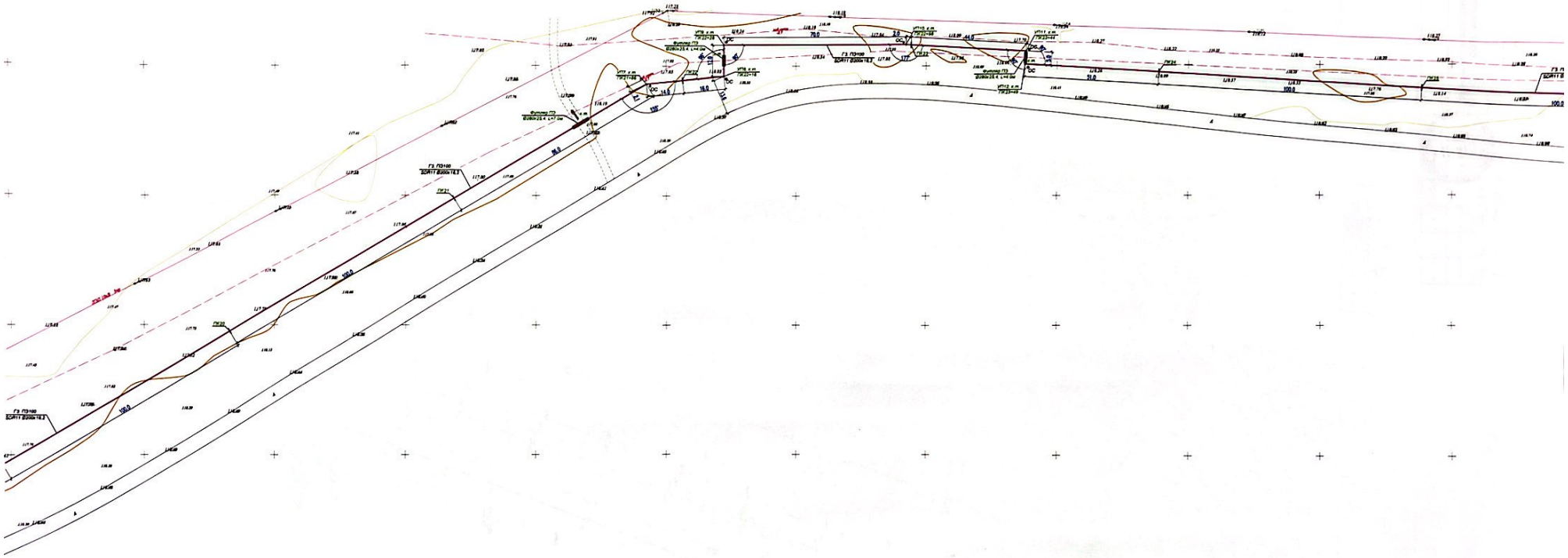

ДЕРЕХТЕР ҚОРЫНА ЕНГІЗІЛДІ
№ 1148
04.11.20. 10

Изм.	Кол.уч	Лист	№док.	Подпись	Дата	Строительство подводящего газопровода и внутрипоселковой газораспределительной сети п.п. С.Сейфуллина, Сырдарьинского района Кызылординской области	
Исполнил		Исагали Н.				Наружные сети газоснабжения. Газопровод высокого давления.	Стадия: Лист 4 / Листов 6
						Исполнительная схема	ТОО "A3S and Limited"

Scanned with CamScanner

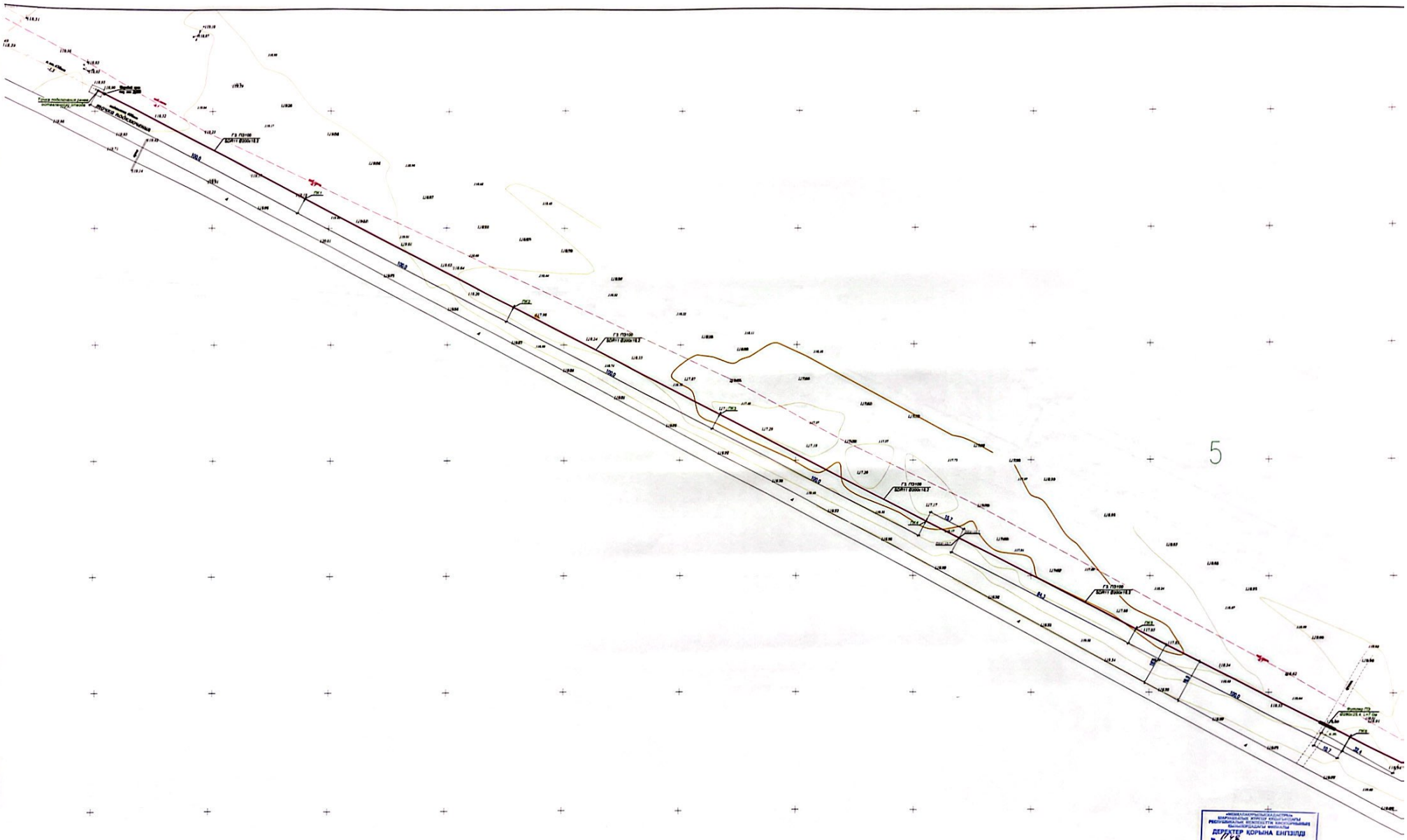

Изм.	Кол.уч	Лист	№док.	Подпись	Дата	Строительство подводящего газопровода и внутрипоселковой газораспределительной сети п.п. С.Сейфуллина, Сырдарьинского района Кызылординской области	
Исполнил		Ногаев Н.А.				Наружные сети газоснабжения. Газопровод высокого давления.	Стадия / Лист: 1 / Листов: 6
						Исполнительная схема	ТОО "АЭЗ and Limited"

ДЕРЖАТЕЛ КОРЫНА ЕНГІЗІЛДІ
№ 1148
«24» 10. 10

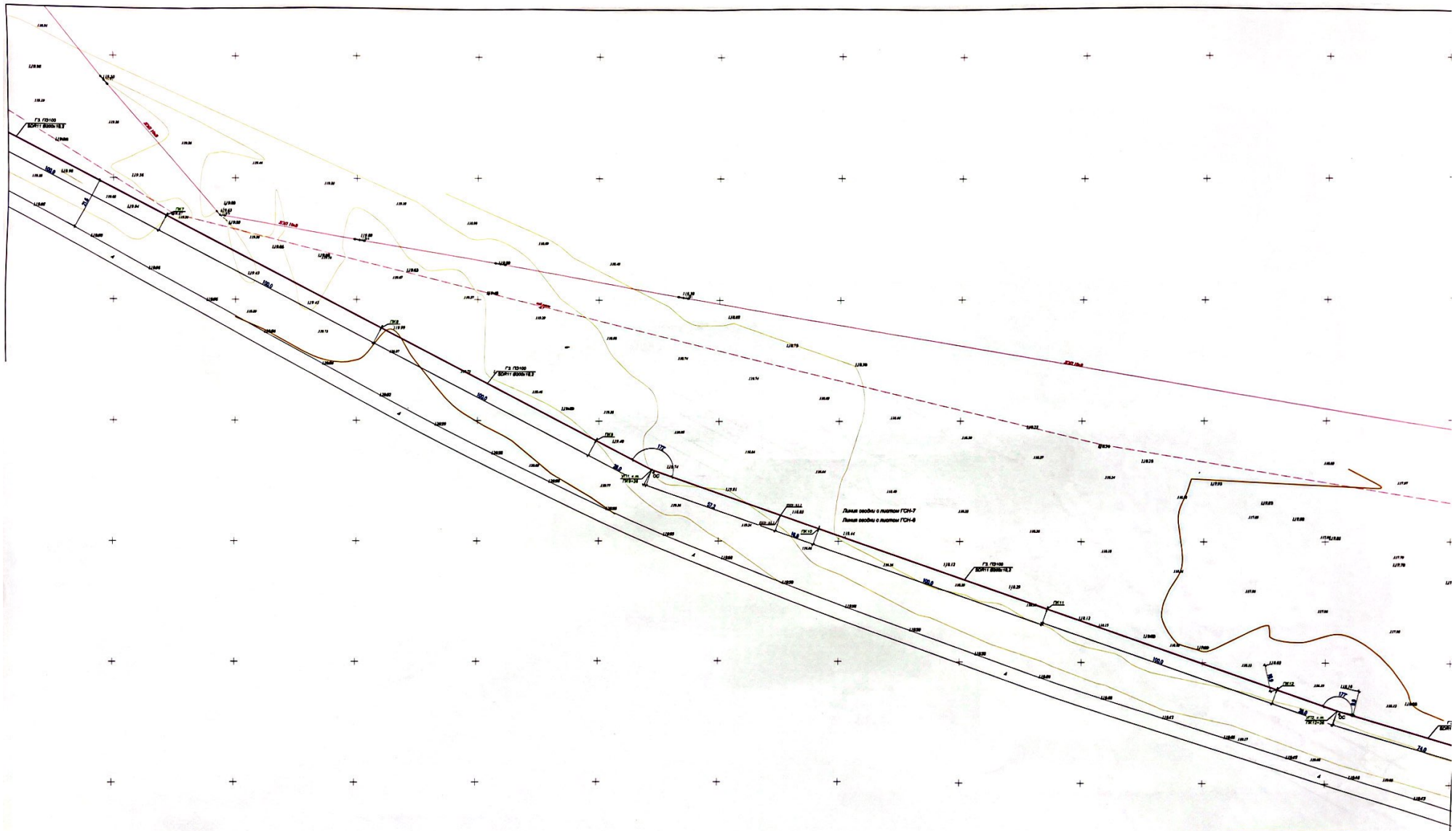

АКИМАТ САЙРАМСКОГО РАЙОНА
ШЫМКЕНТ ҚАЛАСЫ ӘКІМІНІҢ
РЕСПУБЛИКАЛЫҚ МЕМЕКЕСІНІҢ ЕКІНШІ ДЕҢГЕЙДЕГІ
ЖЕРГІЛІКТІ ОРГАНЫ
ДЕРЕКТЕР ҚОРЫНА ЕНГІЗІЛДІ
№ 1148
20.10.10

Изм.	Кол.уч	Лист	Надок.	Подпись	Дата
Исполнил		Исмаил Н.А.			

Строительство подводящего газопровода и внутрикварталной газораспределительной сети п.п. С.Сейфуддина, Сарыарыкского района Кызылординской области

Наружные сети газоснабжения. Газопровод высокого давления.

Стадия	Лист	Листов
	2	6

Исполнительная схема

ТОО "АЭС and Limited"

Scanned with CamScanner

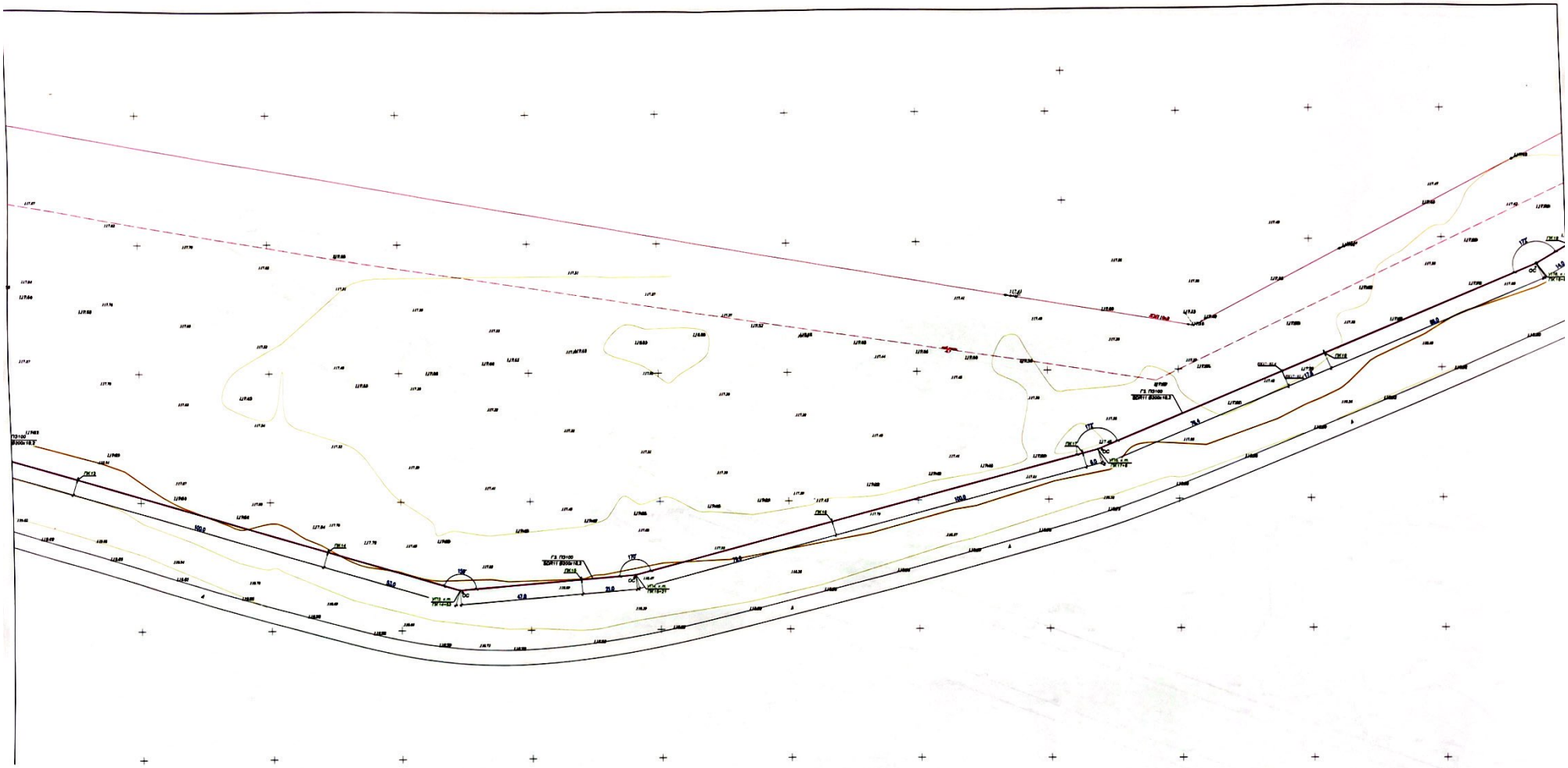

«МЕМЛЕКЕТТІК КАДАСТРЛЕР» ШАРУАШЛЫҚ ЖҮРГІЗУ ҚҰҚЫҒЫНДАҒЫ РЕСПУБЛИКАЛЫҚ МЕМЛЕКЕТТІК КӘСІПОРНЫНЫҢ ҚЫЗЫЛОРДАДАҒЫ ФИЛИАЛЫ
ДЕРЕКТЕР ҚОРЫНА ЕНГІЗІЛДІ
№ 11/18
«14» 10. 10

Изм.	Кол.уч	Лист	Уедок.	Подпись	Дата
Исполнил		Исмаил Н.А.			

Строительство подводящего газопровода и внутрипоквартальной газораспределительной сети п.п. С.Сейфуллина, Сырдарьинского района Кызылординской области

Наружные сети газоснабжения. Газопровод высокого давления.

Стадия	Лист	Листов
	3	6

Исполнительная схема

ТОО "АЭБ and Limited"

Scanned with CamScanner

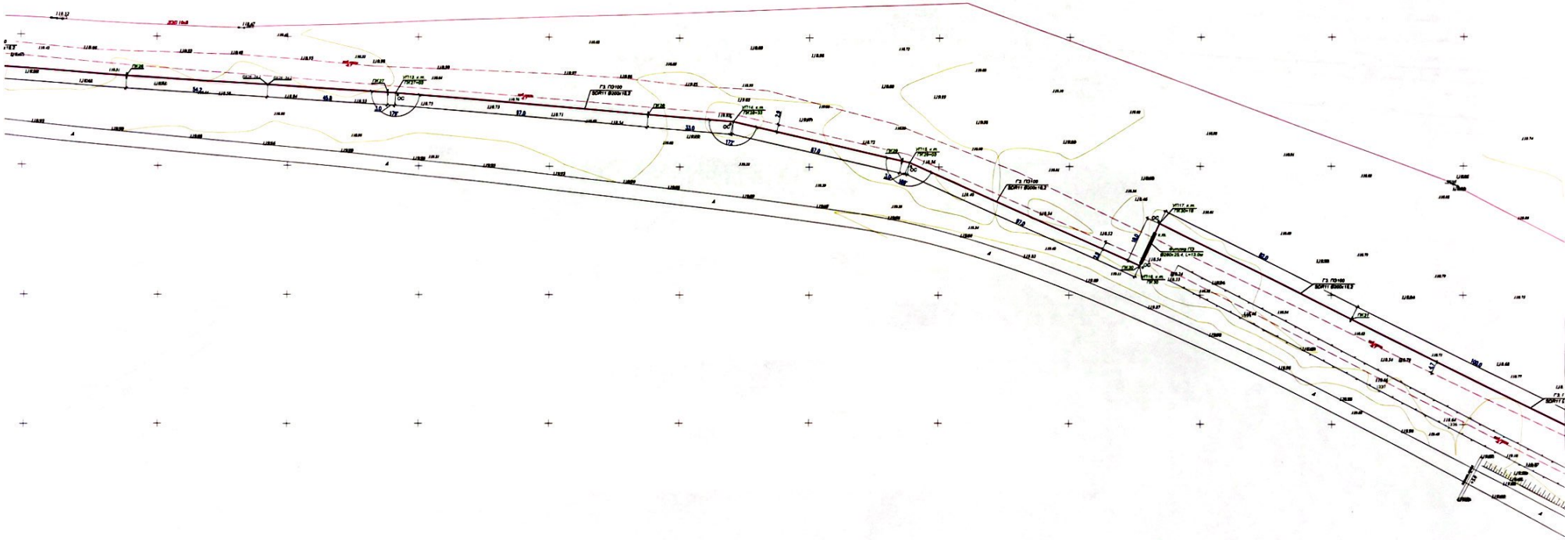

ДЕРЕКТЕР КОРЫНА ЕНГІЗІЛІСІ
№ 1/9
21.10.10

Изм.	Кол.уч	Лист	№док.	Подпись	Дата
Исполнил		Исмаил Н.А.			

Строительство подводящего газопровода к внутрикварталыной газораспределительной сети п.п. С.Сейфуллина, Сырдарьинского района Кызылординской области

Наружные сети газоснабжения. Газопровод высокого давления.

Стадия	Лист	Листов
	5	6

Исполнительная схема

ТОО "АЭС and Limited"

Scanned with CamScanner

Изм.	Кол.уч.	Лист	№док.	Подпись	Дата
Исполнил		Исагали Н.А.			

Строительство подземного газопровода и внутрипоселковой газораспределительной сети в п.в. С.Сейфуллина, Сарыкольского района Костанайской области

Наружные сети газоснабжения. Газопровод среднего давления.

Стадия	Лист	Листов
	2	2

Исполнительная

ТОО "A36 and Limited"

Scanned with CamScanner

Scanned with CamScanner

Изм.	Кол.уч	Лист	№док.	Подпись	Дата	Строительство подводящего газопровода и внутриквартальных газораспределительных сети в п.п. А. Токмагамбетова, Сырдарьинского района Кызылординской области.		
Исполнил		Исагали Н.А.				Наружные сети газоснабжения. Газопровод низкого давления.	Стадия	Лист	Листов
								8	8
						Исполнительная схема	ТОО "АЗБ and Limited"		

АЗБ and Limited

ДЕРЕКТЕР КОРЫНА ЕНГІЗІЛДІ

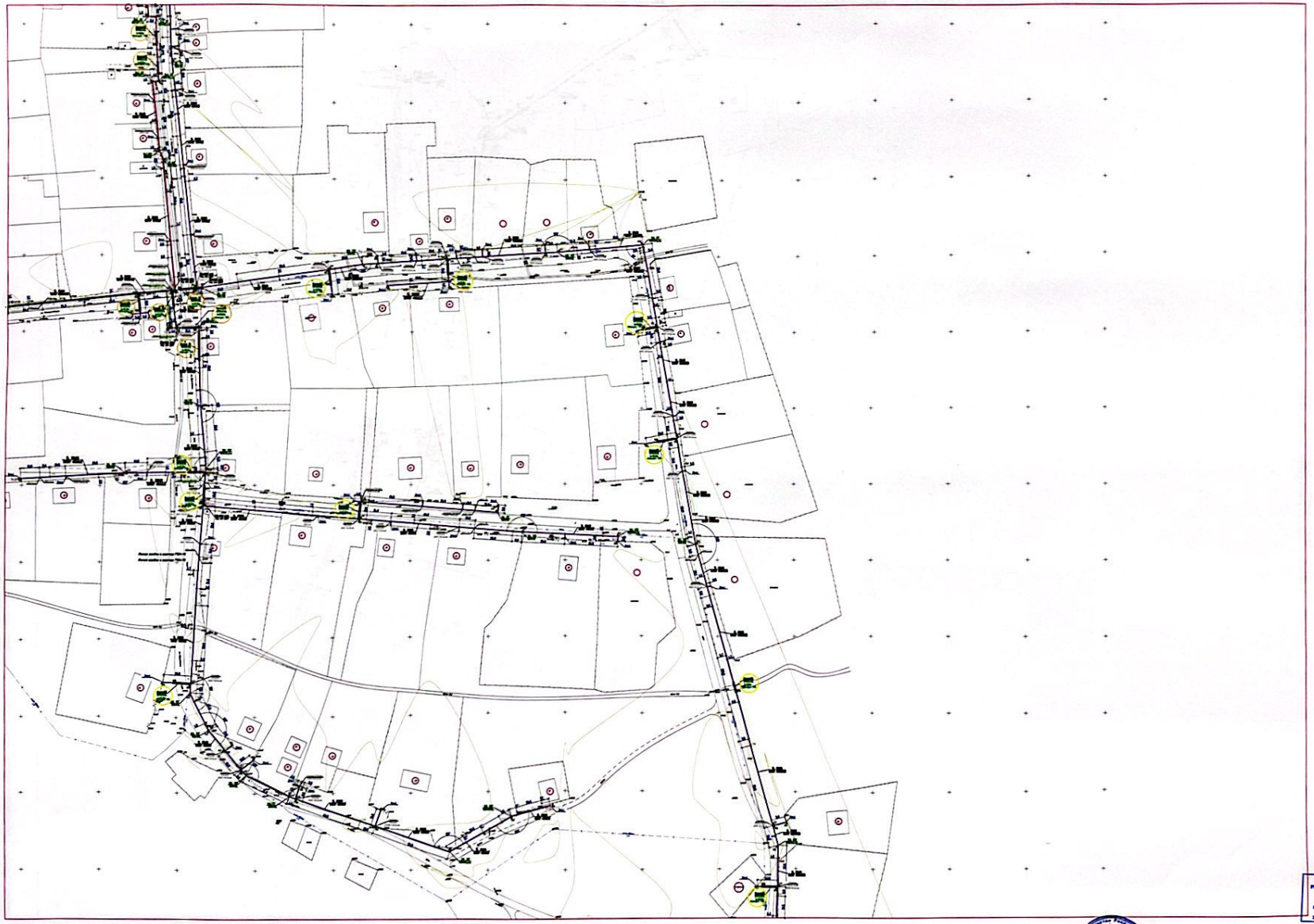

						Строительство выходящего газопровода и внутрипоселковых газораспределительных сети в н.п. А. Токмагамбетов, Сырдарьинского района Кызылординской области		
Изм.	Кол.уч	Лист	N.док.	Подпись	Дата			
Исполнил		Исмаил Н.А.				Наружные сети газоснабжения. Газопровод низкого давления.	Стадия	Лист 6 / Листов 8
						Исполнительная схема	ТОО "АЭБ and Limited"	

ДЕРЕКТЕР КОРЫНА ЕНГІЗІЛІЗ
№ 1148
24.10.10

Scanned with CamScanner

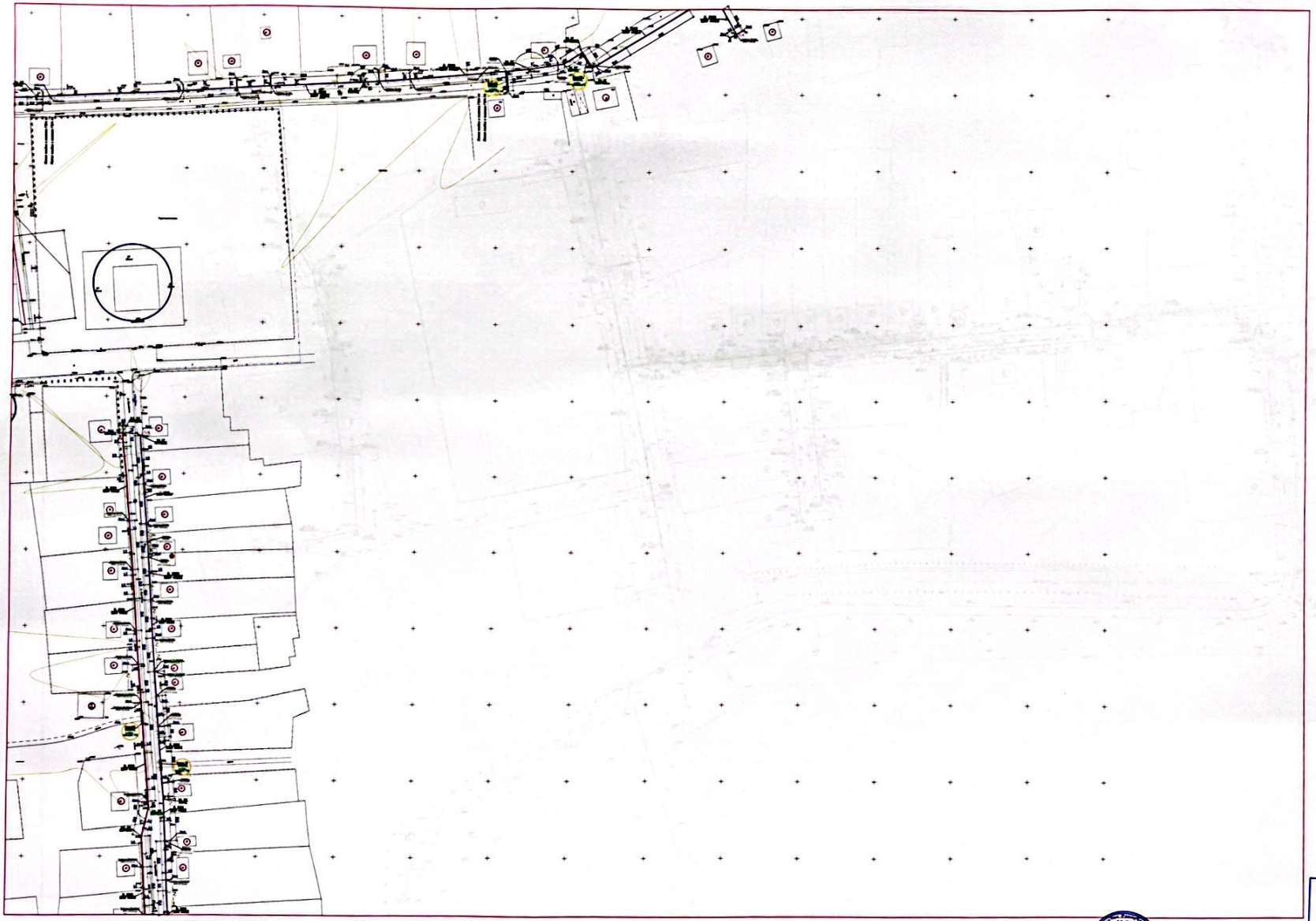

ДИРЕКТОР КОРЫНА ЕНГІЗІЛДІ
№ 1198
«27» 10. 10

Изм.	Кол.уч.	Лист	Подпись	Дата	Строительство надземного газопровода и внутрипоселковых газораспределительных сети в п.п. А. Тоспиндбетова, Сарыкемерского района Кызылординской области			
Исполнил		Исмаил Н.А.			Наружные сети газоснабжения. Газопровод низкого давления.	Стадия	Лист	Листов
							4	8
					Исполнительная схема	ТОО "АЗЕ and Limited"		

Scanned with CamScanner

Изм.	Кол.уч	Лист	№док.	Подпись	Дата
Исполнил		Исмаилов Н.А.			

Строительство подводящего газопровода и внутрипоселковых газораспределительных сети в п.п. А. Тоймагамбетова, Сырдарьинского района Кызылординской области

Наружные сети газоснабжения. Газопровод низкого давления.

Стадия	Лист	Листов
	2	8

Исполнительная схема

ТОО "АЭБ and Limited"

ДЕРЕКТЕР ҚОРЫНА ЕНГІЗІЛДІ
№ 1178
«21» 10 /2

Изм.	Кол.уч	Лист	№док.	Подпись	Дата
Исполнил			Исмагилов Н.А.		

Строительство подводящего газопровода и внутриквартальных газораспределительных сетей в п.п. А. Токжигитова, Сырдарьинского района Кызылординской области

Наружные сети газоснабжения. Газопровод низкого давления.

Стадия	Лист	Листов
	1	8

Исполнительная схема

ТОО "A36 and Limited"

«Мемлекеттік сәулет, қала құрылысы және құрылыс істері жөніндегі мемлекеттік бақылау комитеті» РММ-нің Сырдария ауданы бойынша бөлімшесінің ПЕРЕРЕГЕР КОРЫНА ЕНГІЗІЛДІ
№ 1148
20.12.2021 ж.

Scanned with CamScanner

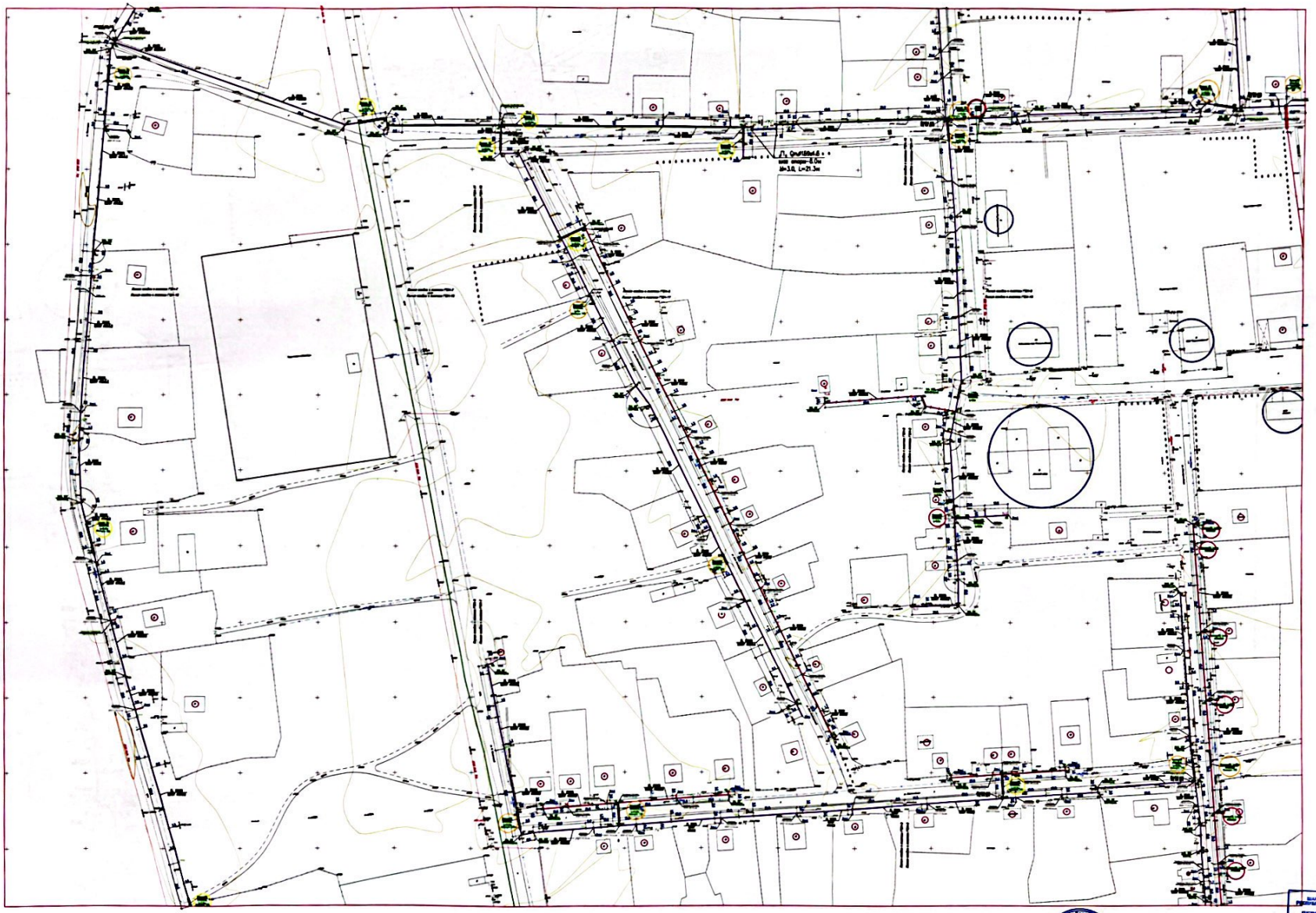

ДЕРЕКТЕР КОРЫНА ЕНГІЗІЛДІ

Изм.	Кол.уч	Лист	№док.	Подпись	Дата	Строительство подводного газопровода и внутрипоселковых газораспределительных сетей в п.п. А. Токмагамбетова, Сырдарьинского района Кызылординской области		
Исполнил		Исмаил Н.А.				Наружные сети газоснабжения. Газопровод низкого давления.	Стадия	Лист	Листов
								3	8
						Исполнительная схема	ТОО "A36 and Limited"		

Scanned with CamScanner

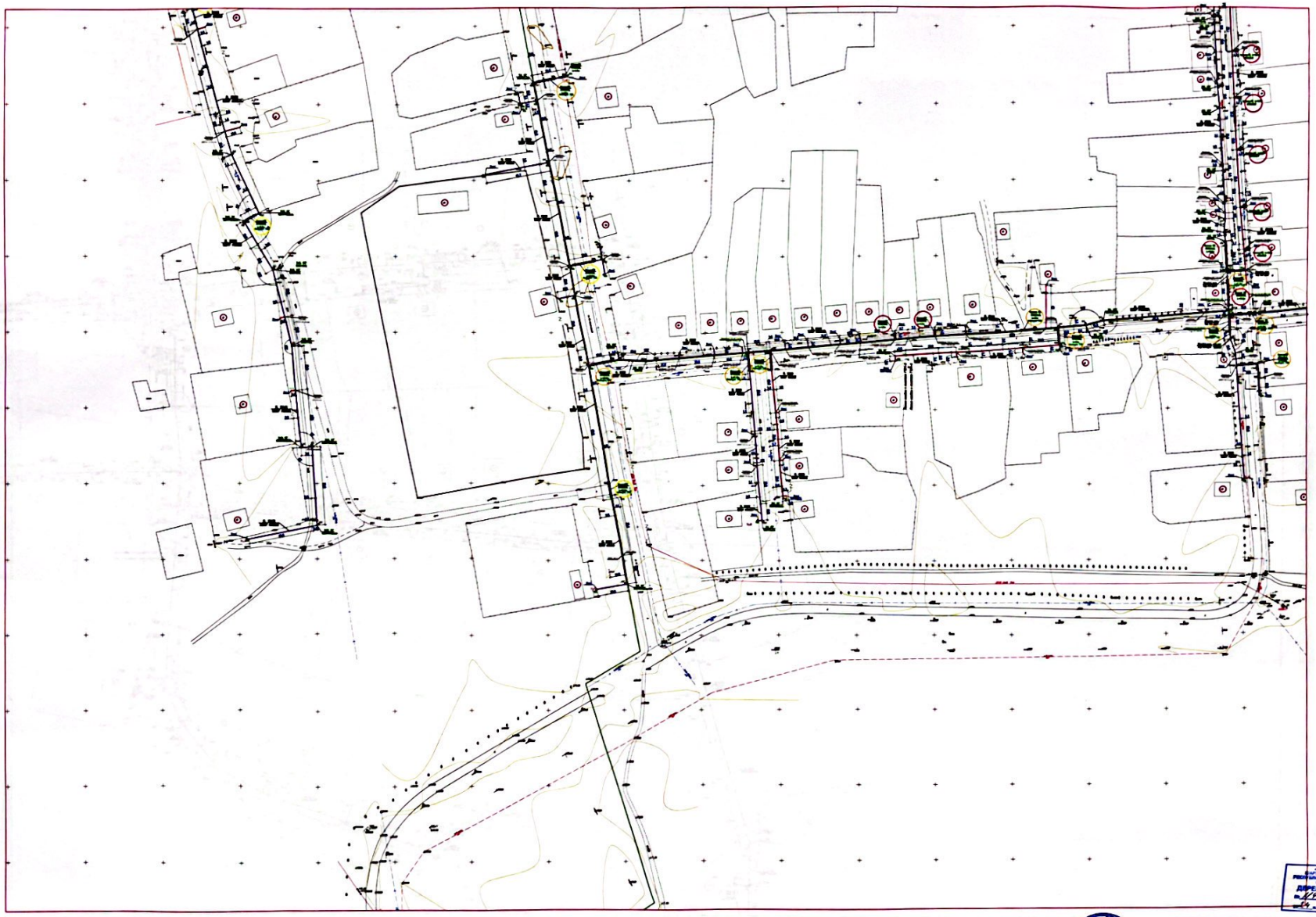

Изм.	Кол.уч	Лист	№док.	Подпись	Дата	Строительство подземного газопровода и внутрипоселковых газораспределительных сетей в п.п. А. Тоныгербектин, Сарыарыкского района Кызылординской области
Исполнил		Исмаил Н.А.				Наружные сети газоснабжения. Газопровод низкого давления.
						Исполнительная схема

Стадия	Лист	Листов
	5	8

ТОО "A36 and Limited"

ДИРЕКТЕР КОРЫМА ЕНГІЗЛІГІ

Изм.	Кол.уч	Лист	Подпись	Дата
Исполнил		Исаева Н.А.		

Строительство подводящего газопровода и внутрипоселковых газораспределительных сети в п.п. А. Тоныгдбетова, Садыкрыгского района Кызылординской области

Наружные сети газоснабжения. Газопровод низкого давления.	Стадия	Лист	Листов
		7	8
Исполнительная схема	ТОО "АЗБ and Limited"		

ДЕРЕКТЕР ДОРЫНА ЕНГІЗІЛДІ