Приложение к приказу
Министра индустрии и
инфраструктурного развития
Республики Казахстан
от 8 февраля 2021 года № 53
Приложение 2 к перечню
некоторых приказов в сфере
строительной деятельности, в
которые вносятся
изменения и дополнения
Утвержден приказом
Министра по инвестициям и развитию
Республики Казахстан
от 24 апреля 2017 года № 234
форма

Акт приемки объекта в эксплуатацию

" 04 " 01 2024г.

Заказчик: ***Алиева Ултуар Нурмановна ИИН:561210400224.***

фамилия, имя, отчество (при его наличии) ИИН, телефон – для физических лиц, наименование организации – для юридических лиц, БИН, телефон, почтовый индекс, область, город, район, населенный пункт, наименование улицы, номер дома/здания (стационарного помещения)

на основании:

Декларации о соответствии (прилагается)) ***ТОО «Сунқар Құрылыс LTD » Республика Казахстан, Атырауская область, Жылыойский район, город Кульсары, ул.Избасов 30,в лице директора Нурберген А.С***

дата подписания декларации, наименование подрядной (генподрядной) организации, фамилия, имя, отчество (при его наличии) руководителя, юридический адрес, БИН, телефон

Заключения о качестве строительно-монтажных работ (прилагается)

ТОО «Регион Технадзор» эксперт Айдарбек Н., №KZ78VJE00051173 от 29.11.2019г., по адресу: Туркестанская область,Толебиский р-н,ул.Ашщы,10.

дата подписания заключения, наименование организации, фамилия, имя, отчество (при его наличии) экспертов технического надзора, № и дата получения аттестатов, БИН, телефон

Заключения о соответствии выполненных работ проекту (прилагается)

ТОО «Time проект», по адресу: г г.Шымкент,р-н Абайский, мкр. Асар-2,№1846 185 лицензия №19020970 ,18.10.2019г., в лице директора Оспанов Жомарт

дата подписания заключения, наименование организации, фамилия, имя, отчество (при его наличии) экспертов авторского надзора, № и дата получения аттестатов, БИН, телефон

произведя осмотр готовности предъявленного подрядчиком (генеральным подрядчиком) к приемке в эксплуатацию объекта ***«Строительство зоны отдыха с инженернымм сетями»***

наименование объекта, вид строительства (новое, расширение, реконструкция, техническое перевооружение, модернизация, капитальный ремонт), уровень ответственности, техническая и технологическая сложность объекта по адресу

в с.о. Алатауский, с.Бургулюк,ул.Казахстан уч.37,Толебийский район,Туркестанской области.

(область, район, населенный пункт, микрорайон, квартал, улица, номер дома (корпуса)

проверив комплектность исполнительной технической документации, в том числе посредством электронного модуля исполнительной технической документации " " 20 года, дата ознакомления подтверждает что:

1.Строительство объекта осуществлено на основании:

Постановление акимата №312 от 02.03.2018 года

документ, подтверждающий наступление юридических фактов (юридических составов), на основании которых возникают, изменяются или прекращаются права на земельный участок, в том числе договоры, решения судов, правовые акты исполнительных органов, свидетельство о праве на наследство, передаточный акт или разделительный баланс при реорганизации негосударственных юридических лиц, владеющих земельным участком на праве собственности или выкупивших право временного возмездного землепользования (аренды).

либо решения о реконструкции (перепланировке, переоборудовании) помещений (отдельных частей) существующих зданий от "___"_____20___года №_____;

наименование органа вынесшего решение

б) талона о приеме уведомления о начале строительно-монтажных работ

АПЗ KZ62VUA00921627 от 22.06.2023 года

Талон о приеме уведомления №KZ12REA00370320 от 29.12.2023г.

наименование органа принявшего уведомление, дата и № принятия талона

в) проекта (проектно-сметной документации)) ***ТОО «Time Проект»,***

наименование проектной организации, номер проекта утвержденного(й)

Алиева Ултуар Нурмановна

дата и номер проекта, наименование организации утвердившей (пере утвердившей) проект и дата утверждения

2.Строительно-монтажные работы осуществлены в сроки:

начало работ "__04__" ___01_____ 2023_ года;

окончание работ "_04___" ____01_____ 2024__ года;

при продолжительности строительства, месяц: _12 месяцев____

по норме или по проекту организации строительства, месяц: _ 12 месяцев __;

фактически, месяц: __ 12 месяцев _____;

3.Объект (комплекс) имеет следующие основные технико-экономические показатели (мощность, производительность, производственная площадь, протяженность, вместимость, объем, пропускная способность, провозная способность, число рабочих мест и тому подобное, заполняется по всем объектам (кроме жилых домов) в единицах измерения соответственно целевой продукции или основным видам услуг):

Мощность, производительность и так далее	Единица измерения	По проекту		Фактически	
		общая (с учетом ранее принятых)	в том числе пускового комплекса или очереди	общая (с учетом ранее принятых)	в том числе пуско-вого ком-плекса или очереди
Лит А	М2	1005.46		1005.46	

Выпуск продукции (оказания услуг), предусмотренной проектом в объеме, соответствующем нормам освоения проектных мощностей в начальный период_____50 человек_____

факт начала выпуска продукции с указанием объема

имеет следующие показатели:

Показатели	Единица измерения	По проекту	Факти чески
Общая площадь Лит А	метр в квадрате (далее – м2)	1005.46	1005.4 6
Число этажей Лит А	этаж	3	3
Объем ЛитА	метр в кубе (далее – м3)	4721.6	4721.6
В том числе подземной части	м3		

Площадь встроенных, построено-пристроенных и пристроенных помещений						

Показатели	*По проекту*			*Фактически*		
	число квартир	*площадь квартир, м2*		*число квартир*	*площадь квартир, м2*	
		общая	*жилая*		*общая*	*жилая*
Всего квартир, числе:						
однокомнатных						
двухкомнатных						
трехкомнатных						
четырехкомнатных						
и более						

4.Технологические и архитектурно-строительные решения по объекту характеризуются следующими данными: ***Лит-А общая площадь 1005,46; фундамент-бетон; стены-шлакоблок;полы-кафель,кровля-металл. на земельном участке : S-1500 га (кад. №19-131-131-303)*** *краткие технические характеристики по особенностям его размещения, по основным материалам и конструкциям, инженерному и технологическому оборудованию*

5.На объекте установлено предусмотренное проектом оборудование в количестве согласно актам о его приемке после индивидуального испытания и комплексного опробования;

6.Наружные инженерные коммуникации (холодное и горячее водоснабжение, канализация, теплоснабжение, газоснабжение, электроснабжение и связь) обеспечивают нормальную эксплуатацию объекта (здания, сооружения, помещения) и приняты городскими эксплуатационными организациями;

7.Сметная стоимость по утвержденному проекту (проектной-сметной документации):
всего _150550000_____тысяч тенге, в том числе строительно-монтажных работ_125550000____ тысяч тенге, оборудования, инструмента и инвентаря _25000000_____тысяч тенге;

8.Сметная стоимость основных фондов, принимаемых в эксплуатацию 150550000_____тысяч тенге, в том числе строительно-монтажных работ_125550000____ тысяч тенге, оборудования, инструмента и инвентаря _25000000_____тысяч тенге;

9.Доля местного содержания предусмотрена в проектно-сметной документации ___0____% и фактически применено __0_____%
(на объектах, финансируемых за счет государственных инвестиций и средств квазигосударственного сектора);

10.Класс энергоэффективности здания __2_____;

11.Объект построен в соответствии с утвержденным проектом (проектно-сметной документацией) и требованиями государственных нормативных документов в области архитектуры, градостроительства и строительства.

РЕШИЛ: ***«Строительство зоны отдыха с инженерными сетями» в с.о. Алатауский, с.Бургулюк,ул.Казахстан уч.37,Толебийский район,Туркестанской области.***
принять в эксплуатацию.

Наименование объекта (комплекса)

Заказчик : Алиева Ултуар Нурмановна

Фамилия, имя, отчество (при его наличии), подпись руководителя

Место печати (при наличии)

Технический надзор:

2) аккредитованная организация ***ТОО «Регион Технадзор» эксперт Бекназаров Сакен Бахытович., №KZ08VJE00069505, от 04.10.2021г., по адресу: Туркестанская область,Толебиский р-н,ул.Ашцы,10.***

(наименование организации) имеющей в своем составе аттестованного (-ых) эксперта (-ов), фамилия, имя, отчество (при его наличии) руководителя, подпись, дата

Место печати (при наличии)

Авторский надзор:

2)организация ***ТОО «Time проект», по адресу: г г.Шымкент,р-н Абайский, мкр. Аевр-2,№1846 185 лицензия №19020970 ,18.10.2019г., в лице директора Осипов Жомарт***

(наименование организации, фамилия, имя, отчество (при его наличии), должность),подпись, дата

Место печати (при наличии)

Подрядчик (генеральный подрядчик):

ТОО "СҰҢқар Құрылыс LTD" Республика Казахстан, Атырауская область, Жылыойский район, город Кульсары, ул.Избасов 30, в лице директора Нурберген А.С.

фамилия, имя, отчество (при его наличии), подпись руководителя

Место печати (при наличии)

Подрядчик (суб.подрядчик):

ТОО «Еламан Ойл» БИН: 110240004160, Республика Казахстан. Директор Елеманов А.С.

фамилия, имя, отчество (при его наличии), подпись руководителя

Место печати (при наличии)

Подрядчик (суб.подрядчик):

ТОО «Гранд-Мастер» БИН: 011040003791, Республика Казахстан. Директор Румаганбета Т.С.

фамилия, имя, отчество (при его наличии), подпись руководителя

Место печати (при наличии)

Подрядчик (суб.подрядчик):

ТОО «Универсал СтройСервис» БИН: 000640006046, Республика Казахстан. Директор Лекеров Б.Ж.

фамилия, имя, отчество (при его наличии), подпись руководителя

Место печати (при наличии)

Приложение 2 к акту приемки
объекта в эксплуатацию
форма

Технические характеристики объекта (многоквартирные жилые дома, промышленные, торговые объекты и тому подобное)

Наименование (многоквартирный жилой дом, промышленные, торговые объекты и т.п.)	Общие сведения									
	количество этажей (этаж)	количество квартир	количество помещений, комнат	площадь застройки (м2)	объем здания (м3)	общая площадь (м2)	жилая площадь (м2)	площадь нежилых помещений (м2)	площадь парковочных мест (м2)	площадь балкона, лоджии (м2)
1	2	3	4	5	6	7	8	9	10	11
Лит А	*3*			*363.20*	*4721.60*	*1005.46*	-	-	-	-

продолжение таблицы

Описание конструктивных элементов			Вид отопления	Благоустройство				
фундамент	стены	кровля		электроснабжение	водоснабжение	горячее водоснабжение	канализация	газоснабжение
12	13	14	15	16	17	18	19	20
Лит А бетон	*шлакоблок*	*Металл*	-	+	+	-	+	+

Распределение площади

№		В отдельных квартирах	В помещениях коридорного типа	В общежитиях	В гостиницах
1	Количество жилых квартир	-	-		
2	Количество жилых комнат	-	-		
3	Общая площадь (м 2)	-	-		
4	Жилая площадь (м 2)	-	-		

продолжение таблицы

Из общего числа площади	Распределение квартир по числу комнат

в мансардах	в подвалах	в цокольных этажах	в бараках	1-комнатные	2-комнатные	3-комнатные	4-комнатные	5-комнатные

Нежилые помещения

Площадь (м2)	Жилая площадь в нежилых помещениях	Торговая	Промышленно-производственных зданий и сооружений	Складская	Бытового обслуживания	Гаражи	Организаций и учреждений управления, научных, банковский, общественных и т.п.
1	2	3	4	5	6	7	8
Основная	-	-	-	-	-	-	-
Вспомогательная	-	-	-	-	-	-	-

продолжение таблицы

Общественного питания	Учреждений образования	Транспортных зданий и сооружений	Здравоохранения, лечебного назначения	Физкультуры и спорта	Учреждений культуры и искусства	Сооружений инженерных сетей	Прочие	Всего
9	10	11	12	13	14	15	16	17
-	-	-	-	-	-	-	-	-

Перечень документов, прилагаемых к техническим характеристикам объекта:

1. Поэтажные планы _____

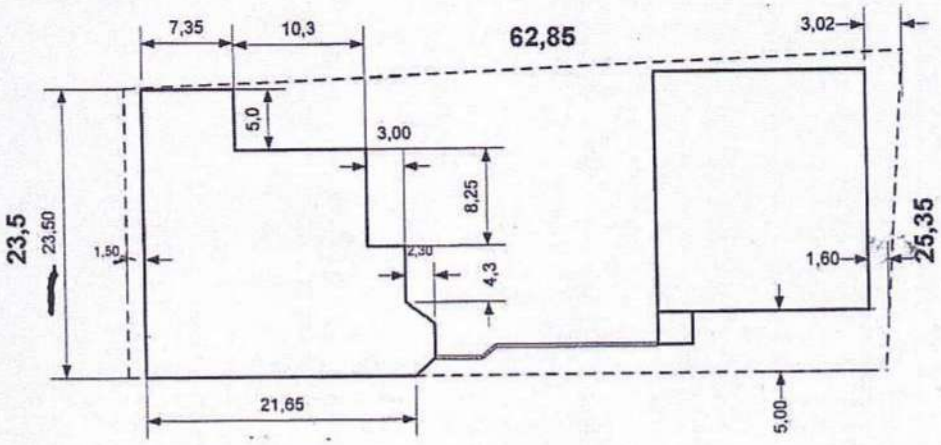

2. Экспликация к поэтажным планам _____

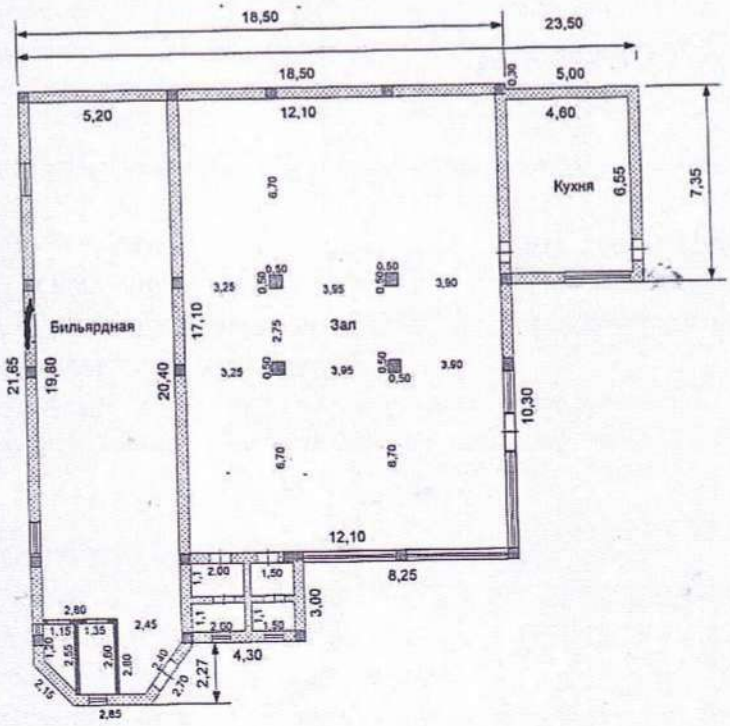

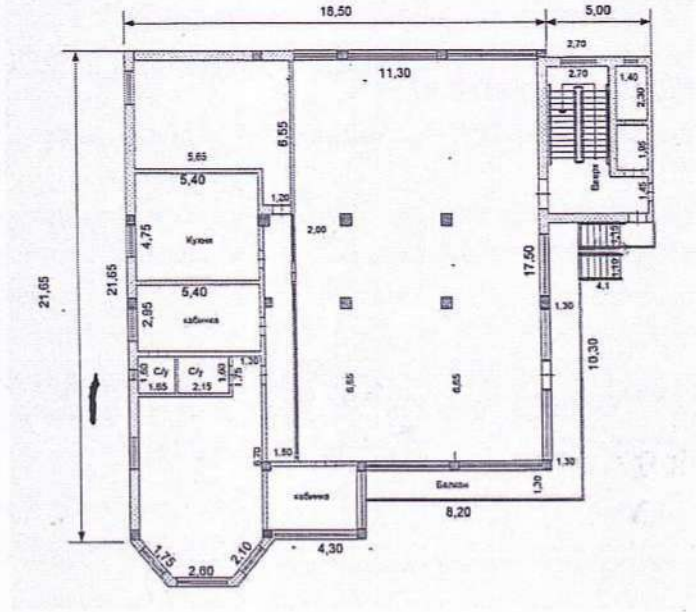

Экспликация земельного участка (м2)

Общая площадь земельного участка	Застроенная площадь			Незастроенная площадь		
	всего	под основными строениями	под прочими постройками и сооружениями	асфальтовые покрытия	прочие замощения	грунт
1	2	3	4	5	6	7
1500 га						

продолжение таблицы

Незастроенная площадь (м2)									
оборудованные площадки				зеленые насаждения					
					в том числе				
всего	спортивные	детские	хозяйственные	всего	газон с деревьями	плодовый сад	газоны, цветочные клумбы	огород	прочие
8	9	10	11	12	13	14	15	16	17
-	-	-	-	-	-	-	-	-	-

Экспликация к плану объекта

Этаж	Номер помещения, квартиры	Номера частей помещения, квартиры	Назначение частей помещения, квартиры	Площадь по внутреннему обмеру (м2), в том числе			
				Общая	Полезная	Жилая	Нежилая
1	2	3	4	5	6	7	8

продолжение таблицы

Площадь по внутреннему обмеру (м2), в том числе								
В отдельных квартирах	В общежитиях	В гостиницах	Торговая	Промышленно-производственных зданий и сооружений	Складская	Учреждений образования	Предприятий бытового обслуживания	Организаций и учреждений управления, научных, банковских, общественных и т.п.
9	10	11	12	13	14	15	16	17
-	-	-	-	-	-	-	-	-

продолжение таблицы

Площадь по внутреннему обмеру (м2), в том числе							
Предприятий общественного питания	Организации здравоохранения	Физкультурно-спортивная	Учреждений культуры и искусства	Транспортных зданий и сооружений	Сооружений инженерных сетей	Гаражей	Прочие
18	19	20	21	22	23	24	25
-	-	-	-	-	-	-	-

Техническое описание конструктивных элементов основного строения

№ п.п.	Наименование конструктивных элементов		Описание конструктивных элементов (материал, отделка и т.д.)
1	2		3
1	Фундамент		бетон
2	1) наружные и внутренние капитальные стены		Шлакоблок
	2) перегородки		Шлакоблок
3		чердачное	Доски по балкам

	Перекрытия	междуэтажное		ж/б плит
4	Крыша			Металл
5	Полы	1-го этажа		Кафель
		последующих этажей		Кафель
6	Проемы	окна		пластик
		двери		деревянные
й	Отделочные работы	внутренние		оштукатурено
		наружные		оштукатурено
8	Горячее водоснабжение			
9	Водопровод			имеется
10	Канализация			имеется
11	Электроосвещение			имеется
12	Отопление	печное		
13		печное газовое		
14		от ТЭЦ		
15		от АГВ		
16		от индивидуальной отопительной установки	на газе	
17			на твердом топливе	имеется
18		от районной котельной	на газе	
19			на твердом топливе	
20	Разные работы			

Техническое описание служебных построек

Показатели	Наименование служебных построек								
	-								
Площадь (м 2)	-								
Высота строения (м)	-								
Объем строения (м 3)									

	-								
Фундамент	-								
Стены	-								
Перекрытия	-								
Крыша	-								
Полы	-								
Окна	-								
Двери	-								
Внутренняя отделка	-								
Наружная отделка	-								
Печи	-								

Техническое описание внутридворовых сооружений

Наименование сооружений	Размер в метрах				Объем (м 3)	Материал
	длина	ширина	площадь	высота или глубина		
1	2	3	4	5	6	7
-	-	-	-	-	-	-

Техническое описание отдельных частей строения (подвалов, полуподвалов, мезонинов, мансард)

Наименование и назначение отдельных частей строения	Заглубление спланированной поверхности земли до пола подвала	Описание элементов					
		стены	перекрытия	полы	внутренняя отделка	крыша	дополнительные устройства
1	2	3	4	5	6	7	8

Техническое описание нежилых пристроек к основному строению

Наименование конструктивных элементов	Техническое описание конструктивных элементов
1	2
Фундамент	-
Стены и перегородки	-
Крыша	-
Полы	-

Перекрытия		-
Проемы	окна	-
	двери	-
Отделочные работы	внутренние	-
наружные		
- Разные работы		-
Итого:		-
Фундамент		-
Стены и перегородки		-
Крыша		-
Полы		-
Перекрытия		-
Проемы	окна	-
	двери	-
Отделочные работы	внутренние	-
	наружные	-
Разные работы		-
Итого:		-
Фундамент		-
Стены и перегородки		-
Крыша		-
Полы		-
Перекрытия		-
		-

	двери	-
Отделочные работы	внутренние	-
	наружные	-
Разные работы		-
Итого:		-

Исчисление площадей и объемов основной и отдельных частей строения (подвалов, полуподвалов, мезонинов, мансард, крыш, пристроек и т.п.)

Наименование частей строения и пристроек	Формула для подсчета площадей по наружному обмеру	Площадь (м 2)	Высота (м)	Объем (м 3)	Наименование частей строения и пристроек	Формула для подсчета площадей по наружному обмеру	Площадь (м 2)	Высота (м)	Объем (м 3)
1	2	3	4	5	6	7	8	9	10
-									
-									

Заказчик: ***Алиева Ултуар Нурмановна***

фамилия, имя, отчество (при его наличии), подпись руководителя

Место печати (при наличии)

Авторский надзор ***ТОО «Time проект», по адресу: г г.Шымкент,р-н Абайский, мкр. Асар-2,№1846 185 лицензия №19020970 ,18.10.2019г., в лице директора Оспанов Жомарт***

фамилия, имя, отчество (при его наличии), подпись эксперта

Место печати (при наличии)