Приложение 1
к приказу Министра
индустрии и инфраструктурного развития
Республики Казахстан
От 9 августа 2019 года №632
Утвержден приказом
Министра по инвестициям и развитию
Республики Казахстан
от 24 апреля 2017 года № 234

АКТ ПРИЕМКИ ОБЪЕКТА В ЭКСПЛУАТАЦИЮ

« 15 » ноября 2022 года

Заказчик: ТОО «Ана Жер Құрылыс», 050000, Республика Казахстан, город Алматы, Медеуский район, микрорайон КОК-ТОБЕ, улица Сагадат Нурмагамбетов, дом №138/2, офис 58, БИН 060440011505

фамилия, имя, отчество (при его наличии) ИИН, телефон - для физических лиц, наименование организации - для юридических лиц, БИН, телефон, почтовый индекс, область, город, район, населенный пункт, наименование улицы, номер дома/здания (стационарного помещения)

на основании:

Декларации о соответствии (прилагается): 15.011.2022 г., ТОО СК «7 Строй», Директор Касенов А.К., Республика Казахстан, город Алматы, Медеуский район, проспект Достык, дом 188, БИН 040 440 024 266

дата подписания декларации, наименование подрядной (генподрядной) организации, фамилия, имя, отчество (при его наличии) руководителя, юридический адрес.

Заключения о качестве строительно-монтажных работ (прилагается) 15.11.2022 г., ТОО «Технадзор Инжиринг Кз», БИН 201240026837, Директор Манкибаев Н.Ш., аттестат эксперта № KZ69VJE00059386 от 12.11.2020 года, № KZ82VJE000087302 от 03.04.2020 года, № KZ89VJE000083691 от 17.03.2020 года.

дата подписания заключения, наименование организации, фамилия, имя, отчество (при его наличии) экспертов технического надзора, № и дата получения аттестатов

Заключения о соответствии выполненных работ проекту (прилагается) 15.11.2022 г., ТОО «INK Architects», Директор Сагинбаев Р.М.

дата подписания заключения, наименование организации, фамилия, имя, отчество (при его наличии) экспертов авторского надзора, № и дата получения аттестатов

произведя осмотр готовности предъявленного подрядчиком (генеральным подрядчиком) к приемке в эксплуатацию объекта: строительство **Многофункционального административно-жилого комплекса «Коркем парк», Медеуский район, улица Орманова, территория ГККП «Зоологический парк города Алматы», 3-я очередь строительства, пятно 4 (блок 8, 9)**

наименование объекта, вид строительства (новое, расширение, реконструкция, техническое перевооружение, модернизация, капитальный ремонт)

по адресу: город Алматы, Медеуский район, микрорайон Кок-Тобе, улица Сагадат Нурмагамбетов, дом №140, корпус 4

(область, район, населенный пункт, микрорайон, квартал, улица, номер дома (корпуса)

проверив комплектность исполнительной технической документации, подтверждает, что:

1. Строительство объекта осуществлено на основании:

1) правоустанавливающего документа на земельный участок от «04» марта 2022 года № 2203041720380205; кадастровый №20-315-914-275, Договора купли-продажи земельного участка № 476/ЗУ-180706 от 18.07.2006 года, Постановления акима №1/1-299 от 13.02.2012 г.

документ, подтверждающий наступление юридических фактов (юридических составов), на основании которых возникают, изменяются или прекращаются права на земельный участок, в том числе договоры, решения судов, правовые акты исполнительных органов, свидетельство о праве на наследство, передаточный акт или разделительный баланс при реорганизации негосударственных юридических лиц, владеющих земельным участком на

праве собственности или выкупивших право временного возмездного землепользования (аренды).

наименование органа, вынесшего решение

2) талона о приеме уведомления о начале строительно-монтажных работ КГУ «Управление градостроительного контроля города Алматы», KZ29REA00235281 от 05.08.2021 г.

наименование органа, принявшего уведомление, дата и № принятия талона

3) проекта (проектно-сметной документации)

ТОО «INK Architects» номер проекта - 019-3

наименование проектной организации, номер проекта

утвержденного ТОО «ARCHITECTSЭКСПЕРТИЗА.KZ» заключение № Arch-0167/19 от 10.07.2019 г.

наименование организации утвердившей (переутвердившей) проект и дата утверждения

2. Строительно-монтажные роботы осуществлены в сроки:

начало работ ноябрь 2019 года;

окончание работ ноябрь 2022 года;

при продолжительности строительства, месяц: 35

по норме или по проекту организации строительства, месяц: 27

фактически, месяц: 35

3. Объект (комплекс) следующие основные технико-экономические показатели (мощность, производительность, производственная площадь, протяженность, вместимость, объем, пропускная способность, провозная способность, число рабочих мест и тому подобное, заполняется по всем объектам (кроме жилых домов) в единицах измерения соответственно целевой продукции или основным видам услуг):

Мощность, производительность и так далее	Единица измерения	По проекту		Фактически	
		общая (с учетом ранее принятых)	в том числе пускового комплекса или очереди	общая (с учетом ранее принятых)	в том числе пускового комплекса или очереди

Жилой дом имеет следующие показатели:

Показатели	Единица измерения	По проекту	Фактически
Общая площадь	м2	4 618,74	4 618,74
Число этажей	этаж	4	4
Общий строительный объем	м3	25 684,66	25 684,66
В том числе подземной части	м3	3820,85	3820,85
Площадь встроенных, встроенно-пристроенных и пристроенных помещений	м2	2837,00	2837,00
паркинг	м2/машиномест	367,80/10 (паркинг)	367,80/10 (паркинг)

Показатели	По проекту			Фактически		
	число квартир	площадь квартир, м2		число квартир	площадь квартир, м2	
		общая	жилая		общая	жилая
Всего квартир,	6	633,34	331,20	6	633,34	331,20
в том числе: однокомнатных	-	-	-	-	-	-
двухкомнатных	-	-	-	-	-	-
трехкомнатных	6	633,34	331,20	6	633,34	331,20

четырехкомнатных	-	-	-	-	-	-
и более	-	-	-	-	-	-

4. Технологические и архитектурно-строительные решения по объекту характеризуются следующими данными:

Блок 8 - представляет собой одно секционный (секция 1), четырехэтажный жилой дом, со встроенными помещениями на первом этаже, с цокольном этажом, без технического этажа (чердака), прямоугольной в плане формой с выступом по цокольному этажу от оси А на 1500 м. и от оси Г на 1750 м., с размерами в осях 1-6хА/1-Г/1 – 17,20х18,05 м. Блок 8 сблокирован по осям 6-7 с Блоком 9. В цокольном этаже – паркинг. На первом этаже расположены встроенные помещения. Со второго по четвертые этажи – жилье. Высота цокольного этажа (паркинг) – 3,70 м. от пола до потолка. Высота встроенных помещений – 4,50 м. в чистоте. Высота жилых этажей – 3,00 м. в чистоте.

Блок 9 - представляет собой четырехэтажное офисное здание с первого по четвертый этажи, с цокольном этажом, без технического этажа (чердака), прямоугольной в плане формой с выступом по цокольному этажу от оси А на 1500 м. и от оси Г на 1750 м., с размерами в осях 7-13хА/1-Г/1 – 36,0х18,05 м. Блок 9 сблокирован по осям 6-7 с Блоком 8. В цокольном этаже – паркинг. Высота этажей – 3,00 м. в чистоте. Высота цокольного этажа (паркинг) – 3,60 м. от пола до пола. Высота первого этажа – 4,50 м. в чистоте. Над 4-м этажом надстроено офисное помещение.

Конструктивная система блоков каркасно-стеновая - в виде монолитного каркаса, несущих стен и диафрагм жесткости, фундаменты – монолитная плита.

Теплоснабжение системы отопления предусматривается от котельной; раздельные тепловые узлы для встроенных помещений и жилой частей здания; паркинг — неотапливаемый; вентиляция жилых помещений с естественным побуждением; вентиляция встроенных и административных помещений приточно-вытяжная с механическим побуждением; вентиляция помещений паркинга приточно-вытяжная с механическим и естественным побуждением, предусмотрена противодымная вытяжная вентиляция из помещения паркинга; источником водоснабжения третьей очереди строительства служат существующие резервуары хозяйственно-питьевого и противопожарного водоснабжения и насосная станция второго подъема; сброс сточных вод осуществляется в существующий колодец; сброс ливневых стоков – в существующую ливневую канализацию; электроснабжение жилого дома выполняется от проектируемой трансформаторной подстанции ТП-10/0,4кВ; электроснабжение потребителей I категории предусматривается через АВР двумя кабельными линиями от ВРУ и распределительного щита, предусмотрено фасадное освещение, видеонаблюдение, видеодомофонная связь, телефонизация, предусмотрена автоматическая пожарная сигнализация во встроенных помещениях и в паркинге, система автоматического спринклерного пожаротушения предусмотрена для встроенных подземных паркингов.

краткие технические характеристики по особенностям его размещения, по основным материалам и конструкциям, инженерному и технологическому оборудованию

5. На объекте установлено предусмотренное проектом оборудование в количестве согласно актам о его приемке после индивидуального испытания и комплексного опробования;

6. Наружные инженерные коммуникации (холодное и горячее водоснабжение, канализация, теплоснабжение, электроснабжение и связь) обеспечивают нормальную эксплуатацию объекта (здания, сооружения, помещения) и приняты городскими эксплуатационными организациями;

7. Сметная стоимость по утвержденному проекту (проектной-сметной документации):

Всего 1 253 325,50 тысяч тенге, в том числе строительно-монтажных работ 1 162 933,45 тысяч тенге, оборудования, инструмента и инвентаря 90 392,05 тысяч тенге;

8. Сметная стоимость основных фондов, принимаемых в эксплуатацию 1 848 121,78 тысяч тенге, в том числе:

стоимость строительно-монтажных работ 1 714 831,97 тысяч тенге;

стоимость оборудования, инструмента и инвентаря 133 289,81 тысяч тенге;
9. Доля местного содержания предусмотрена в проектно-сметной документации 87% и фактически
применено 87% (на объектах финансируемых за счет государственных инвестиций и средств квазигосударственного сектора);
10. Класс энергоэффективности здания «А»;
11. Объект встроен в соответствии с утвержденным проектом (проектно сметной документацией) и требованиями государственных нормативных документов в области архитектуры, градостроительства и строительства.

РЕШИЛ:
Многофункциональный административно-жилой комплекс «Коркем парк» Медеуский район, улица Орманова, территория ГККП «Зоологический парк города Алматы». 3-я очередь строительства, пятно 4, блоки 8, 9 **принять в эксплуатацию.**
наименование объекта (комплекса)

Заказчик
Утемисов М.М._____
фамилия, имя, отчество (при его наличии), подпись руководителя М.П.

Технический надзор:
Манкибаев Н.Ш._____
фамилия, имя, отчество (при его наличии), подпись эксперта М.П.

Авторский надзор:
Сагипбаев Р.М. _____
фамилия, имя, отчество (при его наличии), подпись эксперта М.П.

Генеральный подрядчик
Касенов А.К. _____
фамилия, имя, отчество (при его наличии), подпись руководителя М.П.

ДЕКЛАРАЦИЯ О СООТВЕТСТВИИ

«15» ноября 2022 года

Подрядчик (генеральный подрядчик): **Товарищество с ограниченной ответственностью СК «7 Строй», Республика Казахстан, 050000, город Алматы, Медеуский район, проспект Достык, дом 188**

наименование организации, юридический адрес

в лице **Директора Касенова Амира Канатовича**

фамилия, имя, отчество (при наличии) руководителя организации

по объекту: **Многофункционального административно-жилого комплекса «Коркем парк», Медеуский район, улица Орманова, территория ГККП «Зоологический парк города Алматы», 3-я очередь строительства, пятно 4 (блок 8, 9) расположенного по адресу: РК, город Алматы, Медеуский район, микрорайон Кок-Тобе, улица Сагадат Нурмагамбетов, дом №140, корпус 4**

наименование, местонахождения объекта

заказчиком которого является **Товарищество с ограниченной ответственностью «Ана Жер Құрылыс», Генеральный директор Утемисов Мурат Мусаевич**

наименование организации, фамилия, имя, отчество (при наличии) руководителя

удостоверяет, что:

1. Строительно-монтажные работы на объекте выполнены в соответствии с утвержденным проектом (проектно-сметной документацией), государственными нормативами в сфере архитектурной, градостроительной и строительной деятельности;

2. Субподрядные организации: ТОО «Фортуна-К», ТОО «KazStroyTech», ТОО «Транслифт Азия»;

наименование организации

3. Проект (проектно-сметная документация) **ТОО «INK Architects», номер проекта №019-3**

наименование проектной организации, номер проекта

утвержден(а) **ТОО «ARCHITECTS ЭКСПЕРТИЗА.KZ» заключение №Arch 0167|19 от 10.07.2019 г.**

наименование организации утвердившей (переутвердившей) проект и дата утверждения

4. Объект (комплекс) имеет следующие основные технико-экономические показатели (мощность, производительность, производственная площадь, протяженность, вместимость, объем, пропускная способность, провозная способность, число рабочих

Мощность, производительность и так далее	Единица измерения	По проекту		Фактически	
		общая (с учетом ранее принятых)	в том числе пускового комплекса или очереди	общая (с учетом ранее принятых)	в том числе пускового комплекса или очереди

Жилой дом имеет следующие показатели:

Показатели	Единица измерения	По проекту	Фактически
Общая площадь	м2	4 618,74	4 618,74
Число этажей	этаж	4	4
Общий строительный объем	м3	25 684,66	25 684,66
В том числе подземной части	м3	367,80	367,80
Площадь встроенных, встроенно-пристроенных и пристроенных помещений паркинг	м2 м2/машиномест	2837,00 367,80/10 (паркинг)	2837,00 367,80/10 (паркинг)

Показатели	По проекту			Фактически		
	число квартир	площадь квартир, м2		число квартир	площадь квартир, м2	
		общая	жилая		общая	жилая

Всего квартир,	6	633,34	331,20	6	633,34	331,20
в том числе: однокомнатных	-	-	-	-	-	-
двухкомнатных	-	-	-	-	-	-
трехкомнатных	6	633,34	331,20	6	633,34	331,20
четырехкомнатных	-	-	-	-	-	-
и более	-	-	-	-	-	-

5. Технологические и архитектурно-строительные решения по объекту характеризуется следующими данными:

Блок 8 - представляет собой одно секционный (секция 1), четырехэтажный жилой дом, со встроенными помещениями на первом этаже, с цокольном этажом, без технического этажа (чердака), прямоугольной в плане формой с выступом по цокольному этажу от оси А на 1500 м. и от оси Г на 1750 м., с размерами в осях 1-6хА/1-Г/1 – 17,20х18,05 м. Блок 8 сблокирован по осям 6-7 с Блоком 9. В цокольном этаже – паркинг. На первом этаже расположены встроенные помещения. Со второго по четвертые этажи – жилье. Высота цокольного этажа (паркинг) – 3,70 м. от пола до потолка. Высота встроенных помещений – 4,50 м. в чистоте. Высота жилых этажей – 3,00 м. в чистоте.

Блок 9 - представляет собой четырехэтажное офисное помещение с первого по четвертый этажи, с цокольном этажом, без технического этажа (чердака), прямоугольной в плане формой с выступом по цокольному этажу от оси А на 1500 м. и от оси Г на 1750 м., с размерами в осях 7-13хА/1-Г/1 – 36,0х18,05 м. Блок 9 сблокирован по осям 6-7 с Блоком 8. В цокольном этаже – паркинг. Высота этажей – 3,00 м. в чистоте. Высота цокольного этажа (паркинг) – 3,60 м. от пола до пола. Высота первого этажа – 4,50 м. в чистоте. Над 4-м этажом надстроено офисное помещение.

Конструктивная система блоков каркасно-стеновая - в виде монолитного каркаса, несущих стен и диафрагм жесткости, фундаменты – монолитная плита.

Теплоснабжение системы отопления предусматривается от котельной; раздельные тепловые узлы для встроенных помещений и жилой частей здания; паркинг — неотапливаемый, вентиляция жилых помещений с естественным побуждением; вентиляция встроенных и административных помещений приточно-вытяжная с механическим побуждением; вентиляция помещений паркинга приточно-вытяжная с механическим и естественным побуждением, предусмотрена противодымная вытяжная вентиляция из помещения паркинга; источником водоснабжения третьей очереди строительства служат существующие резервуары хозяйственно-питьевого и противопожарного водоснабжения и насосная станция второго подъема; сброс сточных вод осуществляется в существующий колодец; сброс ливневых стоков в существующую ливневую канализацию; электроснабжение жилого дома выполняется от проектируемой трансформаторной подстанции ТП-10/0,4кВ; электроснабжение потребителей I категории предусматривается через АВР двумя кабельными линиями от ВРУ и распределительного щита, предусмотрено фасадное освещение, видеонаблюдение, видеодомофонная связь, телефонизация, предусмотрена автоматическая пожарная сигнализация во встроенных помещениях и в паркинге, система автоматического спринклерного пожаротушения предусмотрена для встроенных подземных паркингов.

краткие технические характеристики по особенностям его размещения, по основным материалам и конструкциям, инженерному и технологическому оборудованию

6. На объекте установлено предусмотренное проектом оборудование в количестве согласно актам о его приемке после индивидуального испытания и комплексного опробования;

7. Мероприятия по охране труда, обеспечению взрывобезопасности, пожаробезопасности, охране окружающей природной среды и антисейсмические мероприятия, предусмотренные проектом выполнены;

8. Строительно-монтажные работы осуществлены в сроки:

начало работ **ноябрь 2019 года**;

месяц, год

окончание работ **ноябрь 2022 года**;

месяц, год

при продолжительности строительства, месяц: 35

по норме или по проекту организации строительства, месяц: 27;

фактически, месяц: 35;

9. Примененные строительные материалы, конструкции, оборудование и изделия соответствуют требованиям проекта и государственных нормативов;

10. Исполнительная геодезическая съемка фактического положения подземных инженерных сетей и/или зданий (сооружений) выполнена (обязательное приложение к декларации о соответствии);
11. Наружные инженерные коммуникации (холодное и горячее водоснабжение, канализация, теплоснабжение, газоснабжение,электроснабжение и связь) обеспечивают нормальную эксплуатацию объекта, что подтверждается поставщиками услуг по инженерному и коммунальному обеспечению.

Поставщики услуг по инженерному и коммунальному обеспечению:

АО «Алатау Жарық Компаниясы»

Упр. директор по РСГ Торгаев Ш.Т.

Ш.Т.

ГКП на ПХВ «Алматы СУ» Управления энергетики и коммунального хозяйства города Алматы

наименование организации, фамилия, имя, отчество (при наличии), подпись руководителя, дата М.П. (при наличии)

12. Шумоизоляция здания соответствует проекту и подтверждается экспертным заключением, выдаваемым государственной организацией, осуществляющей санитарно-эпидемиологическую экспертизу по результатам лабораторных замеров, проведенных аккредитованными испытательными лабораториями (центрами) (экспертное заключение прилагается);

13. Обеспечен доступ для маломобильных групп населения, что подтверждается органами социальной защиты населения:

Управление социального благосостояния города Алматы Зам. руководителя УСБ г. Алматы

Руководитель **Тогизбаева Н.А.** А. Жаксылыкова

фамилия, имя, отчество (при наличии), подпись руководителя, дата Место печати (при наличии)

Подрядчик (генеральный подрядчик) считает объект **Многофункционального административно-жилого комплекса «Коркем парк», Медеуский район, улица Орманова, территория ГККП «Зоологический парк города Алматы», 3-я очередь строительства, пятно 4, блок 8, 9**

наименование объекта (комплекса)

готовым к приемке в эксплуатацию, гарантирует качество выполненных строительно-монтажных и специальных работ, и принимает на себя обязательство устранять дефекты, возникшие по его вине при строительстве объекта согласно гарантийного срока в соответствии с законодательством Республики Казахстан.

Подрядчик (генеральный подрядчик)
ТОО СК «7 Строй», Касенов А.К. – Директор _____
фамилия, имя, отчество (при наличии) руководителя, подпись, дата

Место печати (при наличии)

ЗАКЛЮЧЕНИЕ О КАЧЕСТВЕ СТРОИТЕЛЬНО-МОНТАЖНЫХ РАБОТ

«15» ноября 2022 года

Технический надзор. **ТОО «Технадзор Инжиниринг Кз», Директор Манкибаев Несипбек Шайсултанович, Республика Казахстан, индекс 050000, город Алматы, Медеуский район, микрорайон Кок-Тобе, улица Сагадат Нурмагамбетова, дом 138/1, офис 39**

наименование организации, фамилия, имя, отчество (при наличии) руководителя, юридический адрес

в лице:

эксперта технического надзора Манкибаева Н.Ш., аттестат эксперта KZ69VJE00059386 от. 12.11.2020 года, № KZ82VJE000087302 от 03.04.2020 года, № KZ89VJE000083691 от 1703.2020 года.

фамилия, имя, отчество (при наличии) экспертов, № аттестатов, дата получения, действующего на основании

Договора №АЖК/ОУ-851 на инжиниринговые услуги по осуществлению технического надзора в строительстве от 01.12.2021 года

№ договора и дата

по объекту: **Многофункционального административно-жилого комплекса «Коркем парк», Медеуский район, улица Ормапова, территория ГККП «Зоологический парк города Алматы», 3-я очередь строительства, пятно 4, блок 8, 9 расположенного по адресу: РК, город Алматы, Медеуский район, микрорайон Кок-Тобе, улица Сагадат Нурмагамбетов, дом №140, корпус 4**

наименование и местонахождение объекта заказчиком которого является

ТОО «Ана Жер Курылыс», 050000, Республика Казахстан, город Алматы, Медеуский район, микрорайон КОК-ТОБЕ, улица Сагадат Нурмагамбетов, дом №138/2, офис 58, БИН 060440011505,

наименование организации, фамилия, имя, отчество (при наличии) руководителя подтверждает, что.

1. Строительство объекта осуществлялось

1) Подрядчиком (генеральным подрядчиком) **ТОО СК «7 СТРОЙ», ГСЛ № KZ 01REA00244418 29.09.2021 г.**

наименование организации, № лицензии и дата получения

в лице: **Директора Касенова А.К.,**

фамилия, имя, отчество (при наличии) руководителя

2. Строительно-монтажные работы осуществлены в сроки:

начало работ **ноябрь 2019 года;**

месяц, год

окончание работ **ноябрь 2022 года;**

месяц, год

при продолжительности строительства, месяц: 35 месяцев

по норме или по проекту организации строительства 27 месяцев

фактически 35 месяцев

3. Сметная стоимость по утвержденному проекту (проектной-сметной документации):

Всего 1 253 325,50 тысяч тенге, в том числе строительно-монтажных работ 1 162 933,45 тысяч тенге, оборудования, инструмента и инвентаря 90 392,05 тысяч тенге;

4. Сметная стоимость основных фондов, принимаемых в эксплуатацию 1 848 121,78тысяч тенге, в том числе:

стоимость строительно-монтажных работ 1 714 831,97 тысяч тенге;

стоимость оборудования, инструмента и инвентаря 133 289,81 тысяч тенге;

5. Объект построен в соответствии с проектом (проектно-сметной документацией)

ТОО «INK Architects» номер проекта **№ - 019-3-1**

утверждённым **ТОО «ARCHITECTSЭКСПЕРТИЗА.KZ»** заключение **№ Arch-0167/19 от 10.07.2019 г.**

наименование организации утвердившей (переутвердившей) проект и дата утверждения и требованиями государственных нормативных документов в области архитектуры, градостроительства и строительства;

6. Примененные строительные материалы, конструкции, оборудование и изделия соответствуют проекту и требованиям государственных нормативов;

6-1. Доля местного содержания предусмотрена в проектно-сметной документации 87 % и фактически применено _____% (на объектах финансируемых за счет государственных инвестиций и средств квазигосударственного сектора);

7. Исполнительная техническая документация имеется в полном объеме, в том числе в электронном модуле;

8. Замечания, выданные техническим надзором в процессе строительства, устранены;

9. Завершенный строительством объект обеспечивает прочность, устойчивость и надежность на протяжении всего срока службы (эксплуатации, использования, применения) и соответствует требованиям государственных нормативов направленных на обеспечение интересов и безопасности собственников (пользователей) и общества в целом.

Технический надзор:

ТОО «Технадзор Инжиринг КЗ», директор Манкибаев Н.Ш.,

наименование организации, фамилия, имя, отчество (при наличии) руководителя, подпись, дата

Место печати (при наличии)

ТЕХНИЧЕСКИЙ НАДЗОР
Манкибаев Несипбек Шайсултанович
по объектам первого уровня ответственности - в части:
-несущих и отдельно стоящих конструкций;
-инженерных сетей,
-технологического оборудования.
АТТЕСТАТ №KZ89VJE00053691 / №KZ82VJE00054302
№KZ69VJE00059386

ЖАУАПКЕРШІЛІГІ ШЕКТЕУЛІ СЕРІКТЕСТІГІ
БСН 201240026937
Технадзор Инжиниринг Кз
ТОВАРИЩЕСТВО С ОГРАНИЧЕННОЙ ОТВЕТСТВЕННОСТЬЮ
РЕСПУБЛИКА КАЗАХСТАН

Заключение о соответствии выполненных работ проекту

«15» ноября 2022 года

Авторский надзор ТОО «INK Architects», Директор Сагинбаев Р.М.
наименование организации, фамилия, имя, отчество (при наличии) руководителя
в лице инженера авторского надзора Мусабекова Рустембека Ахылбековича, приказ от 15.11.2021 года
фамилия, имя, отчество (при наличии) экспертов, № аттестатов и дата получения
действующего на основании договора №INK-A/081119-AN от 08.11.2019 года
по объекту строительство **Многофункционального административно-жилого комплекса «Коркем парк», Медеуский район, улица Орманова, территория ГККП «Зоологический парк города Алматы», 3-я очередь строительства, пятно 4 (блок 8,9) расположенного по адресу: город Алматы, Медеуский район, микрорайон Кок-Тобе, улица Сагадат Нурмагамбетов, дом №140, корпус 4.**
наименование и местонахождение объекта
заказчиком которого является ТОО «Ана Жер Құрылыс», Генеральный директор Утемисов М.М.
наименование организации, фамилия, имя, отчество (при наличии) руководителя

подтверждает, что:

1. Строительство объекта осуществлялось
1) подрядчиком (генеральным подрядчиком) **ТОО СК «7 Строй», Республика Казахстан, 050000, город Алматы, Медеуский район, проспект Достык, дом 188, ГСЛ №KZ 01REA00244418 29.09.2021 г.**
наименование организации, № лицензии и дата получения
в лице **Директора Касенова А.К.**
фамилия, имя, отчество (при наличии) руководителя
2) субподрядными организациями ТОО «Фортуна-К», ТОО «KazStroyTech», ТОО «Транслифт Азия»;
2. Строительно-монтажные работы осуществлены в сроки:
начало работ ноябрь 2019 года;
месяц, год
окончание работ ноябрь 2022 года;
месяц, год
при продолжительности строительства, месяц: 35
по норме или по проекту организации строительства 27 месяц;
фактически 35 месяц;
3. Примененные строительные материалы, конструкции, оборудование и изделия соответствуют требованиям проекта;
4. Замечания, выданные авторским надзором в процессе строительства, устранены;
5. Внесенные изменения в проект (проектно-сметную документацию) в процессе строительства выполнены в соответствии с требованиями нормативов в области архитектуры, градостроительства и строительства;
6. Объект построен в соответствии с проектом (проектно сметной документацией)
Разработанным ТОО «INK Architects», ГСЛ №19014128 от 02.07.2019 г.,
наименование проектной организации, номер проекта
утвержденным ТОО «ARCHITECTSЭКСПЕРТИЗА.KZ», №-0167/19 ОТ 10.07.2019
наименование организации утвердившей (переутвердившей) проект и дата утверждения

Авторский надзор
ТОО «INK Architects», Директор Сагинбаев Р.М. _____

инженер авторского надзора
Мусабеков Рустембек Ахылбекович _____

Приложение 2
к акту приемки объекта
в эксплуатацию
форма

Технические характеристики объекта (многоквартирные жилые дома, промышленные, торговые объекты и тому подобное)

Наименование (многоквартирный жилой дом, промышленные, торговые объекты и т.п.)	Общие сведения									
	количество этажей (этаж)	количество квартир	количество помещений, комнат	площадь застройки (м2)	объем здания (м3)	общая площадь (м2)	жилая площадь (м2)	площадь не жилых помещений (м2)	площадь парковочных мест (м2)	площадь балкона, лоджии (м2)
1	2	3	4	5	6	7	8	9	10	11
Многофункциональный административно-жилой комплекс «Коркем парк», Медеуский район, улица Орманова, территория ГККП «Зоологический парк города Алматы», 3-я очередь строительства, пятно 4, блок 8,9	4 +цокольный этаж (паркинг), эксплуатируемая кровля	6	79	1283,7	25684,66	4618.74	331,2	3870,74	357,8	49

продолжение таблицы

Описание конструктивных элементов			Вид отопления	Благоустройство				
фундамент	стены	кровля		электроснабжение	водоснабжение	горячее водоснабжение	канализация	газоснабжение
12	13	14	15	16	17	18	19	20
Монолитный железобетон	**монолитный железобетон газобетонные блоки**	**Ж/б совмещенная, плоская, с организованным внутренним водостоком**	**районная котельная отопление**	**да**	**да**	**да**	**да**	**нет**

Распределение площади

№		В отдельных квартирах	В помещениях коридорного типа	В общежитиях	В гостиницах
1	Количество жилых квартир	6			
2	Количество жилых комнат	18			
3	Общая площадь (м 2)	633,34			
4	Жилая площадь (м 2)	331,2			

продолжение таблицы

Из общего числа площади				Распределение квартир по числу комнат				
в мансардах	в подвалах	В цокольных этажах	в бараках	1-комнатные	2-комнатные	3-комнатные	4-комнатные	5-комнатные

				-	-	6	-	-
				-	-	18	-	-
		367,8		-	-	633,34	-	-
				-	-	331,2	-	-

Нежилые помещения

Площадь (м2)	Жилая площадь в нежилых помещениях	Торговая	Промышленно-производственных зданий и сооружений	Складская	Бытового обслуживания	Гаражи	Организации и учреждений управления, научных, банковских, общественных и т.п.
1	2	3	4	5	6	7	8
Основная		2837					
Вспомогательная							

продолжение таблицы

Общественного питания	Учреждений образования	Транспортных зданий и сооружений	Здравоохранения, лечебного назначения	Физкультуры и спорта	Учреждений культуры и искусства	Сооружений инженерных сетей	Прочие	Всего
9	10	11	12	13	14	15	16	17
							234,6	

Перечень документов, прилагаемых к техническим характеристикам объекта:

1. Поэтажные планы _____
2. Экспликация к поэтажным планам _____

Экспликация земельного участка (м2)

Общая площадь земельного участка	Застроенная площадь			Незастроенная площадь		
	всего	под основными строениями	под прочими постройками и сооружениями	асфальтовые покрытия	прочие замощения	грунт
1	2	3	4	5	6	7
	1283,70					

продолжение таблицы

Незастроенная площадь (м2)									
оборудованные площадки				зеленые насаждения					
всего	спортивные	детские	хозяйственные	всего	в том числе				
					газон с деревьями	плодовый сад	газоны, цветочные клумбы	огород	прочие

8	9	10	11	12	13	14	15	16	17	

Экспликация к плану объекта

Этаж	Номер помещения, квартиры		Номера частей помещения, квартиры		Назначение частей помещения, квартиры		Площадь по внутреннему обмеру (м2), в том числе			
							Общая	Полезная	Жилая	Нежилая
1	2		3		4		5	6	7	8

продолжение таблицы

Площадь по внутреннему обмеру (м2), в том числе

В отдельных квартирах	В общежитиях	В гостиницах	Торговая	Промышленно-производственных зданий и сооружений	Складская	Учреждений образования	Предприятий бытового обслуживания	Организаций и учреждений управления, научных, банковских, общественных и т.п.
9	10	11	12	13	14	15	16	17

продолжение таблицы

Площадь по внутреннему обмеру (м2), в том числе

Предприятий общественного питания	Организации здравоохранения	Физкультурно-спортивная	Учреждений культуры и искусства	Транспортных зданий и сооружений	Сооружений инженерных сетей	Гаражей	Прочие
18	19	20	21	22	23	24	25

Техническое описание конструктивных элементов основного строения

№ п.п.	Наименование конструктивных элементов		Описание конструктивных элементов (материал, отделка и т.д.)
1	2		3
1	Фундамент		Монолитный железобетон
2	1) наружные и внутренние капитальные стены		Газобетон 250мм, кирпич 120мм, газобетон 100мм
	2) перегородки		ВП газобетон 100мм
3	Перекрытия	чердачное	Нет
		междуэтажное	Монолитный железобетон
4	Крыша		Ж/б совмещенная, плоская, с организованным внутренним водостоком
5	Полы	1-го этажа	Стяжка - цементно-песчаный
		последующих этажей	Стяжка - цементно-песчаный
			Покрытие – керамогранитная плитка с нескользящей поверхностью на

				гидрофобном клее
6	Проемы	окна		Алюминиевый профиль теплой серии (R0тр=0,65-1), цвет импоста
		двери		Входные металлические
7	Отделочные работы	внутренние		Гипсовая штукатурка. Декоративная штукатурка местах общего пользования. Сплошное выравнивание сухой гипсовой смесью - 5 мм
		наружные		гранит, керамогранит, клинкерная плитка, минплита g=90кг/м3 толщиной=10Смм
8	Горячее водоснабжение			от системы центрального стопления
9	Водопровод			Городской водопровод
10	Канализация			Городская Канализация
11	Электроосвещение			Городской +ТП
12	Стопление	печное		
13		печное газовое		
14		от ТЭЦ		
15		от АГВ		
16		от индивидуальной отопительной установки	на газе	
17			на твердом топливе	
18		от районной котельной	на газе	Да
19			на твердом	
20	Разные работы			

Техническое описание служебных построек										
Показатели	Наименование служебных построек									
Площадь (м 2)										
Высота строения (м)										
Объем строения (м 3)										
Фундамент										
Стены										
Перекрытия										
Крыша										
Полы										
Окна										
Двери										
Внутренняя отделка										

Наружная отделка										
Печи										

Техническое описание внутридворовых сооружений										
Наименование сооружений	Размер в метрах				Объем (м 3)			Материал		
	длина	ширина	площадь	высота или глубина						
1	2	3	4	5	6			7		

Техническое описание отдельных частей строения
(подвалов, полуподвалов, мезонинов, мансард)

Наименование и назначение отдельных частей строения	Заглубление спланированной поверхности земли до пола подвала	Описание элементов					
		стены	перекрытия	полы	внутренняя отделка	крыша	дополнительные устройства
1	2	3	4	5	6	7	8

Техническое описание нежилых пристроек к основному строению		
Наименование конструктивных элементов		Техническое описание конструктивных элементов
1		2
Фундамент		
Стены и перегородки		
Крыша		
Полы		
Перекрытия		
Проемы	окна	
	двери	
Отделочные работы	внутренние	
наружные		
Разные работы		
Итого:		
Фундамент		
Стены и перегородки		
Крыша		
Полы		
Перекрытия		
Проемы	окна	
	двери	
Отделочные работы	внутренние	
	наружные	
Разные работы		
Итого:		
Фундамент		
Стены и перегородки		
Крыша		
Полы		
Перекрытия		
Проемы	окна	
	двери	

Отделочные работы	внутренние	
	наружные	
Разные работы		
Итого:		

Исчисление площадей и объемов основной и отдельных частей строения
(подвалов, полуподвалов, мезонинов, мансард, крыш, пристроек и т.п.)

Наименование частей строения и пристроек	Формула для подсчета площадей по наружному обмеру	Площадь (м 2)	Высота (м)	Объем (м 3)	Наименование частей строения и пристроек	Формула для подсчета площадей по наружному обмеру	Площадь (м 2)	Высота (м)	Объем (м 3)
1	2	3	4	5	6	7	8	9	10

Заказчик Утемисов М.М.

фамилия, имя, отчество (при его наличии), подпись руководителя *Место печати (при наличии)*

Авторский надзор Мусабеков Р.А.

фамилия, имя, отчество (при его наличии), подпись эксперта *Место печати (при наличии)*

Zamówienie

Rzut - 2 Rzędy

Rzędy KP
Rzędy CS
Rzędy GK

Zamówienie

Rzędy SP
Rzędy LS
Rzędy AP

817,45
920

817,45
920

816,50

822,46

823,50
(819,60)

823,50
(819,90)

825,90
(822,00)

825,90
(822,30)

828,30
(824,40)

828,10
(824,70)

830,00
(826,10)

830,00
(826,40)

Блок 8. Отделочный план на отм. -4,000.

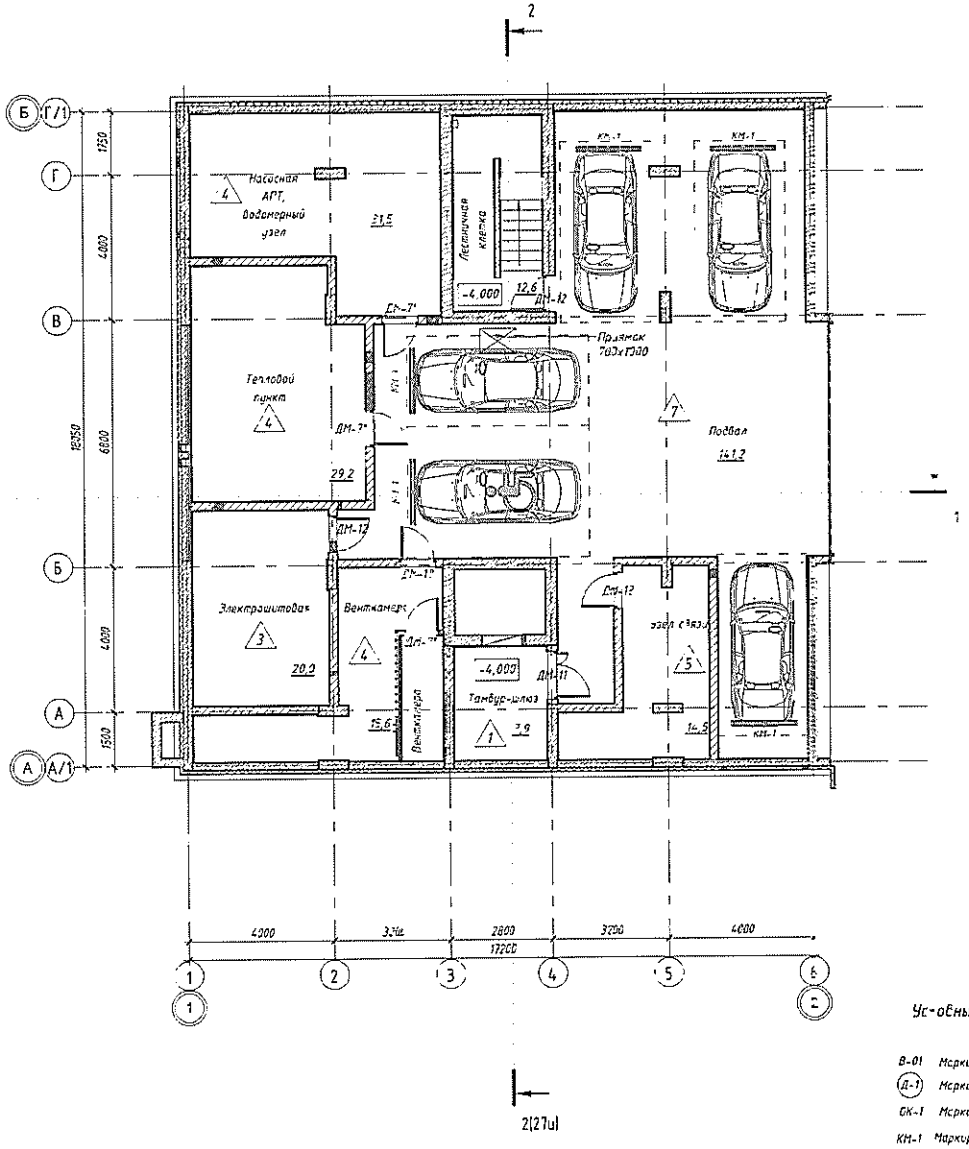

Схема блокировки

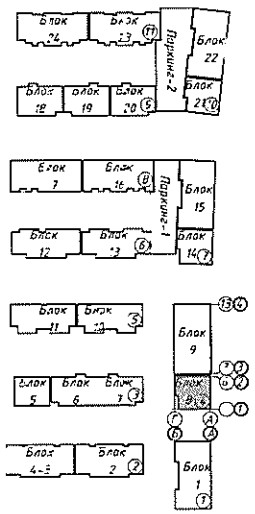

Экспликация помещений

Номер помещения	Наименование	Площадь, м²	Кат. пом.
1	Тамбур-шлюз	7,9	
2	Тепловой пункт	29,2	Д
3	Подвал	141,2	
4	Лестничная клетка	12,6	
5	Насосная АПТ, водомерный узел	31,5	Д
6	Венткамера	15,6	
7	Узел связи	14,5	Д
8	Электрощитовая	20,0	Д
9	Венткамера	3,9	

Условные обозначения

В-01	Маркировка витража
(Д-1)	Маркировка двер.
СК-1	Маркировка окна
КМ-1	Маркировка металлического колесоотбойника
Помещение	Наименование помещения
12,6	Площадь помещения
12,5 216,26	Площадь помещения (площадь с коэффициентом)
1/12	Марка пола
П-11	Марка утеплителя стены

Примечание.

1. Данный лист смотреть совместно с листом АР-10-15
2. Ведомость внутренней отделки помещений см. АР-41.+2
3. Ведомость полов см. АР-44.
4. Металлические колесоотбойники КМ-1 принять по типу фирмы Дорстройбаз, марки КМ-2000/76+25. Количество 5 штук (1 шт.-12,5кг). Также предусмотреть металлические колесоотбойники КМ-2 вокруг пилонов по типу КМ-60Х/76+2 (1шт.-12 кг) Количество 4 штук. Также предусмотреть металлические колесоотбойники КМ-3 для защиты углов по типу КМ-500.*76+3 (1 шт.-7,4 кг). Количество 5 штук

Изм.	Кол.уч.	Лист	№ док.	Подпись	Дата	079-3-4-В 9-АР
ГИП		Байдалы				Рабочего проекта «Многофункциональный административно-жилой комплекс «Коркем парк», Медеуский район, ул. Орманова, территория ГККП «Экологический парк города Алматы»
ГАП		Ахметжанова				
Проверил		Ахметжанова				Планы. Блоки 1,9 — Стадия: РП; Лист: 17ш; Листов:
Разработал		Мажетай				Блок 8. План паркинга на отм. -4,000 — ТОО "NK Architects" ГСЛ №15018451

Формат А2

Взам. инв. №

Подп. и дата

Инв. № подл.

Блок 8 Отделочный план на отм. 0.000.

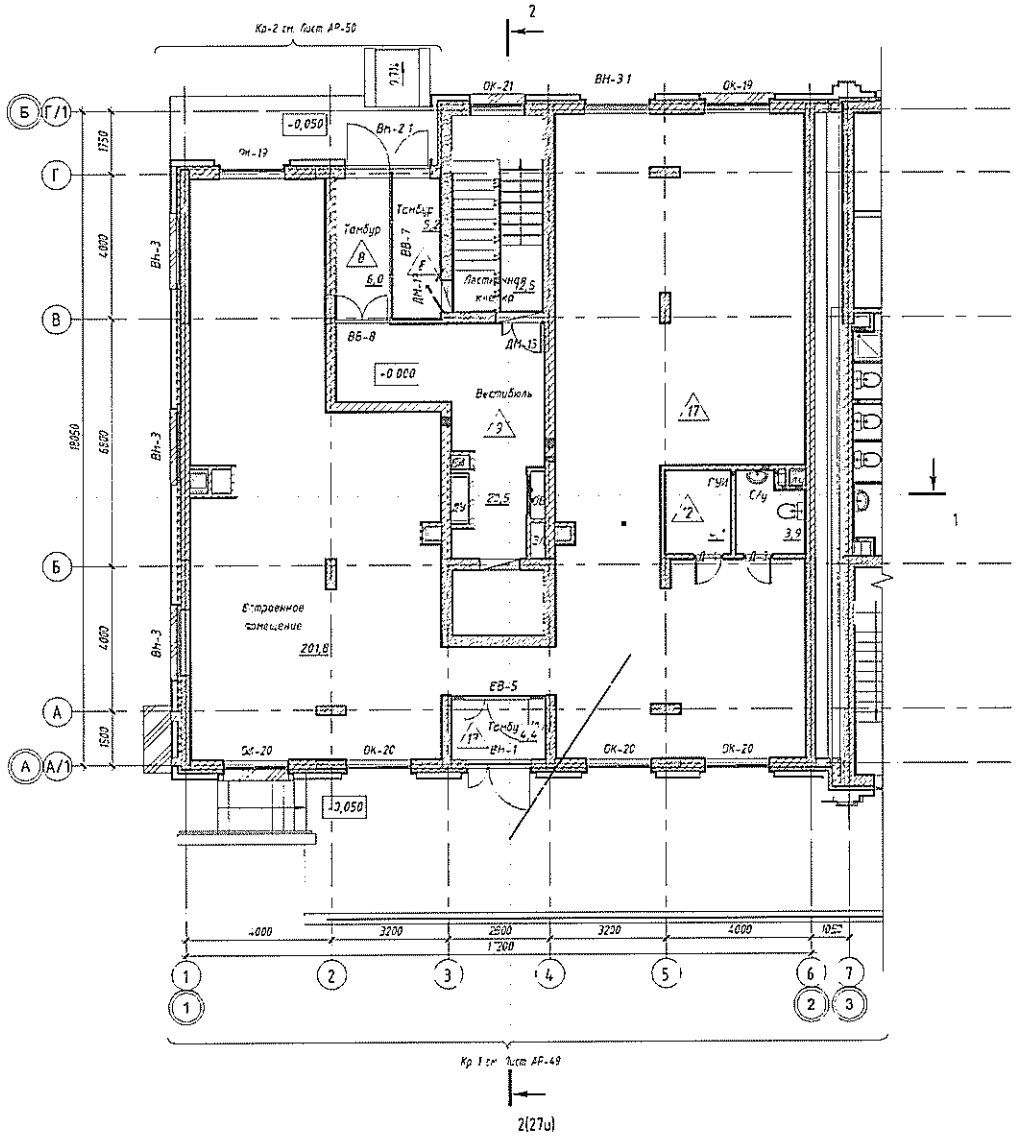

Схема блокировки

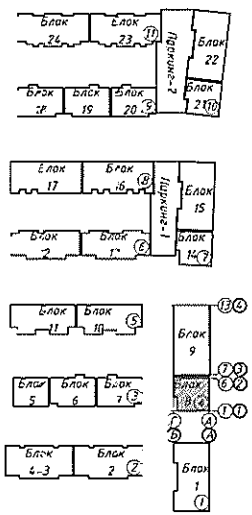

Условные обозначения

В-01	Маркировка витража
Д-1	Маркировка двери
ОК-1	Маркировка окна
Помещение	Наименование помещения
12.5	Площадь помещения
12.52(6.26)	Площадь помещения (площадь с коэффициентом)
2 / 39.86 / 84.26 / 85.14	Марка квартиры
1.12	Марка пола
П-11	Марка утеплителя стены

Экспликация помещений

Номер помещения	Наименование	Площадь, м²	Кат. пом.
100	Тамбур	6,0	
101	Тамбур	5,2	
102	Тамбур (л.п)	4,4	
103	Вестибюль	20,5	
104	Лестничная клетка	12,5	
105	Встроенное помещение	201,8	
106	С/у	3,9	
107	ГУИ	4,1	

Примечание
1. Данный лист смотреть совместно с листом АР-3-8
2. Ведомость внутренней отделки помещений см. АР-39.40.
3. Ведомость полов см. АР-43

Изм.	Кол.уч.	Лист	№ док.	Подпись	Дата
ГИП	Байдаев				
ГАП	Ахметжанова				
Проверил	Ахметжанова				
Разработал	Нажепов				

019-3-4-8,9-АР

Рабочего проекта «Многофункциональный административно-жилой комплекс «Коркем парк», Медеуский район, ул. Ормановой, территория ГККП «Зоологический парк города Алматы»

Пятно 4. Блоки 8-9

Стадия	Лист	Листов
РП	18и	

Блок 8. План -го этажа на отм. 0.000

ТОО "IKK Architects" ГСЛ №13018451

Формат А2

Блок 8. Отделочный план на отм.+4.800.

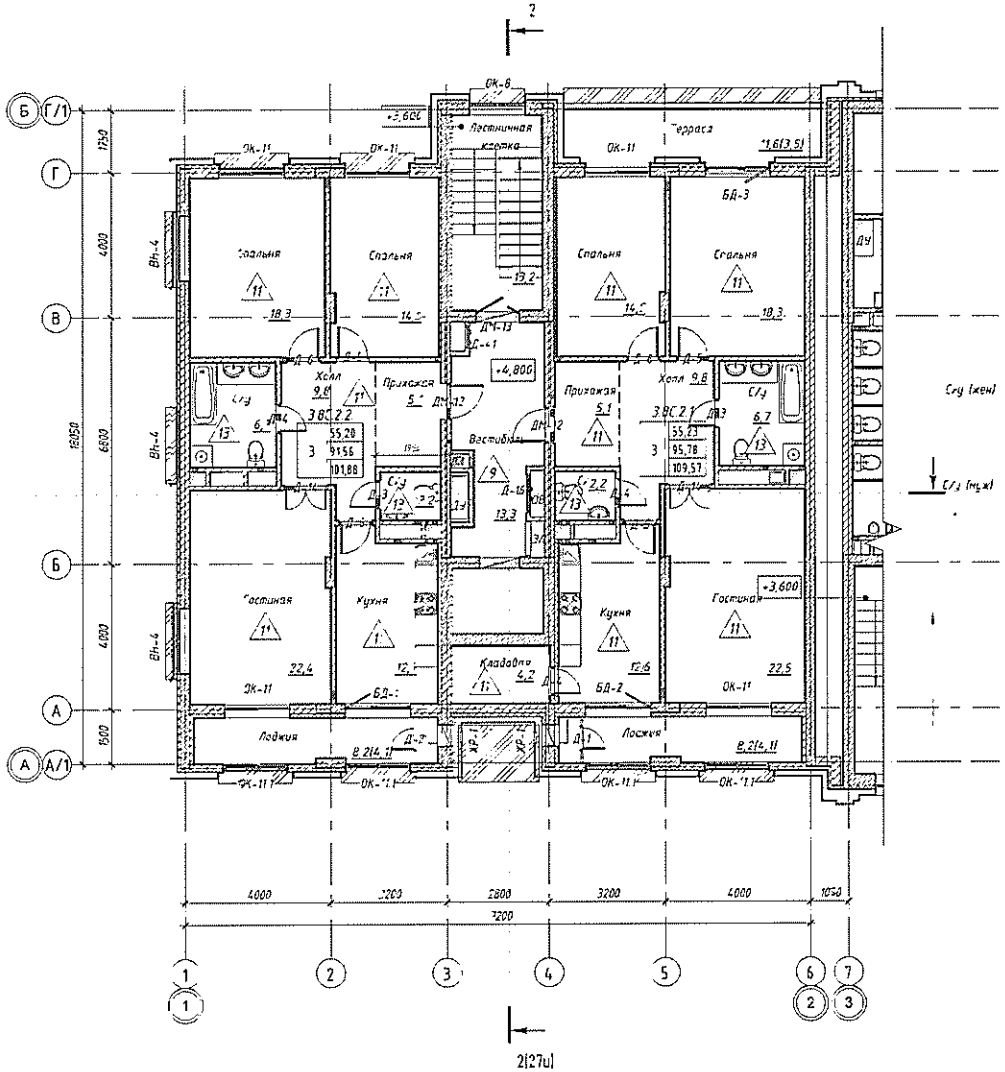

Схема блокировки

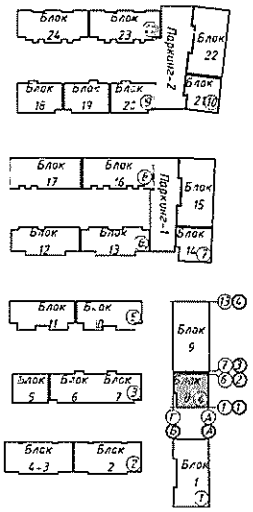

Экспликация помещений

Номер помещения	Наименование	Площадь, м²	Кат. пом.
219	Спальня	18,3	
220	Спальня	14,5	
221	С/у	2,2	
222	С/у	6,7	
223	Холл	9,8	
224	С/у	6,7	
225	Гостиная	22,5	
226	Кухня	12,6	
227	С/у	2,2	
228	Лоджия	8,2	
229	Вестибюль	13,3	
230	Кладовая	4,2	
231	Лоджия	8,2	
232	Холл	9,8	
233	Спальня	18,3	
234	Спальня	14,5	
235	Гостиная	22,4	
236	Кухня	12,7	
237	Лестничная клетка	13,2	
238	Прихожая	5,1	
239	Прихожая	5,1	
240	Терраса	1*,6	

Условные обозначения

- В-01 — Маркировка витража
- Д-1 — Маркировка двери
- ОК-1 — Маркировка окна
- Помещение *2,5 — Наименование помещения; Площадь помещения
- 1,2.52(6,26) — Площадь помещения (площадь с коэффициентом)
- 2 | 39,8 / 84,25 / 85,14 — Марка квартиры
- 1:12 — Марка пола
- П-1 — Марка утеплителя стены

Примечание
1. Данный лист смотреть совместно с листом АР-3-8.
2. Ведомость внутренней отделки помещений см. АР-3*,40
3. Ведомость полов см. АР-43.

Изм.	Кол.уч.	Лист	№ док.	Подпись	Дата	019-3-4-Е,*-АР
						Рабочего проекта «Многофункциональный единоборственно-жилой комплекс «Коркем парк», Медеуский район, ул. Орманова, территория ГККП «Зоологический парк города Алматы»
ГИП		Байдилы				Пятно 4. Блоки 8,9 — Стадия: РП; Лист: 19u; Листов:
ГАП		Ахметжанова				
Проверил		Ахметжанова				
Разработал		Мажетай				Блок 8. План 2-го этажа на отм. +4.800 — ТОО "WK Architects" ГСЛ №13018451

Формат А2

Взам. инв. №
Подп. и дата
Инв. № подл.

Блок 8. Отделочный план на отм. +9.100.

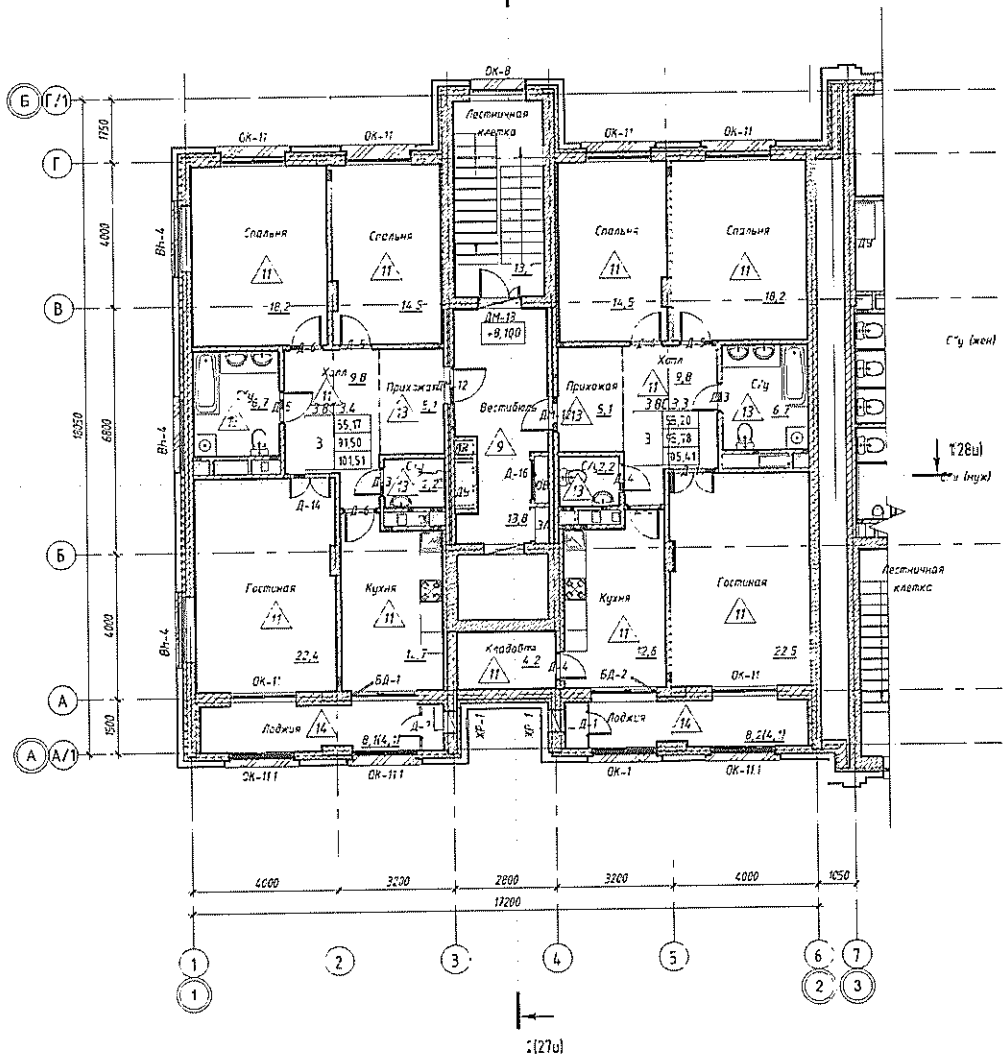

Схема блокировки

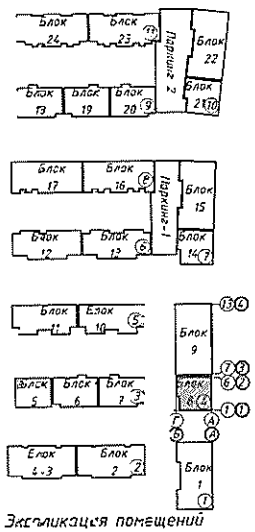

Условные обозначения

В-01	Маркировка витража
Д-1	Маркировка двери
ОК-1	Маркировка окна
Гостиная	Наименование помещения
12,5	Площадь помещения
12,5 (16,26)	Площадь помещения (площадь с коэффициентом)
1 / 39,86 / 84,25 / 85,14	Марка квартиры
1.12	Марка пола
П-11	Марка утеплителя стены

Экспликация помещений

Номер помещения	Наименование	Площадь, м²	Кат. пом.
314	Спальня	18,2	
315	Спальня	14,5	
316	С/у	2,2	
317	С/у	6,7	
318	Холл	9,8	
319	С/у	6,7	
320	Гостиная	22,5	
321	Кухня	12,6	
322	С/у	2,2	
323	Лоджия	8,2	
324	Вестибюль	13,8	
325	Кладовая	4,2	
326	Лоджия	8,1	
327	Холл	9,8	
328	Спальня	18,2	
329	Спальня	14,5	
330	Гостиная	22,4	
331	Кухня	12,7	
332	Лестничная клетка	13,1	
333	Прихожая	5,1	
334	Прихожая	5,1	

Примечание
1. Данный лист смотреть совместно с листом АР-3-8
2. Ведомость внутренней отделки помещений см. АР-39.40
3. Ведомость полов см. АР-43

Изм.	Кол.уч.	Лист	N° док.	Подпись	Дата	119-3-4-8,9-АР			
						Рабочего проекта «Многофункциональный административно- жилой комплекс «Коркем парк». Медеуский район, ул. Бонаева, территория ГККП «Зоологический парк города Алматы»			
ГИП		Байдаев				Этапы 4. Блоки 8,9	Стадия	Лист	Листов
Гл.П.		Ахметжанова					РП	20u	
Проверил		Ахметжанова				Блок 8. План 3-го этажа на отм. +8.100	ТОО "INK Architects" ГСЛ №13018451		
Разработал		Нажепов							

Взам. инв. №

Подп. и дата

Инв. № подл.

Формат А2

Блок 8. Отделочный план на отм. +11.400.

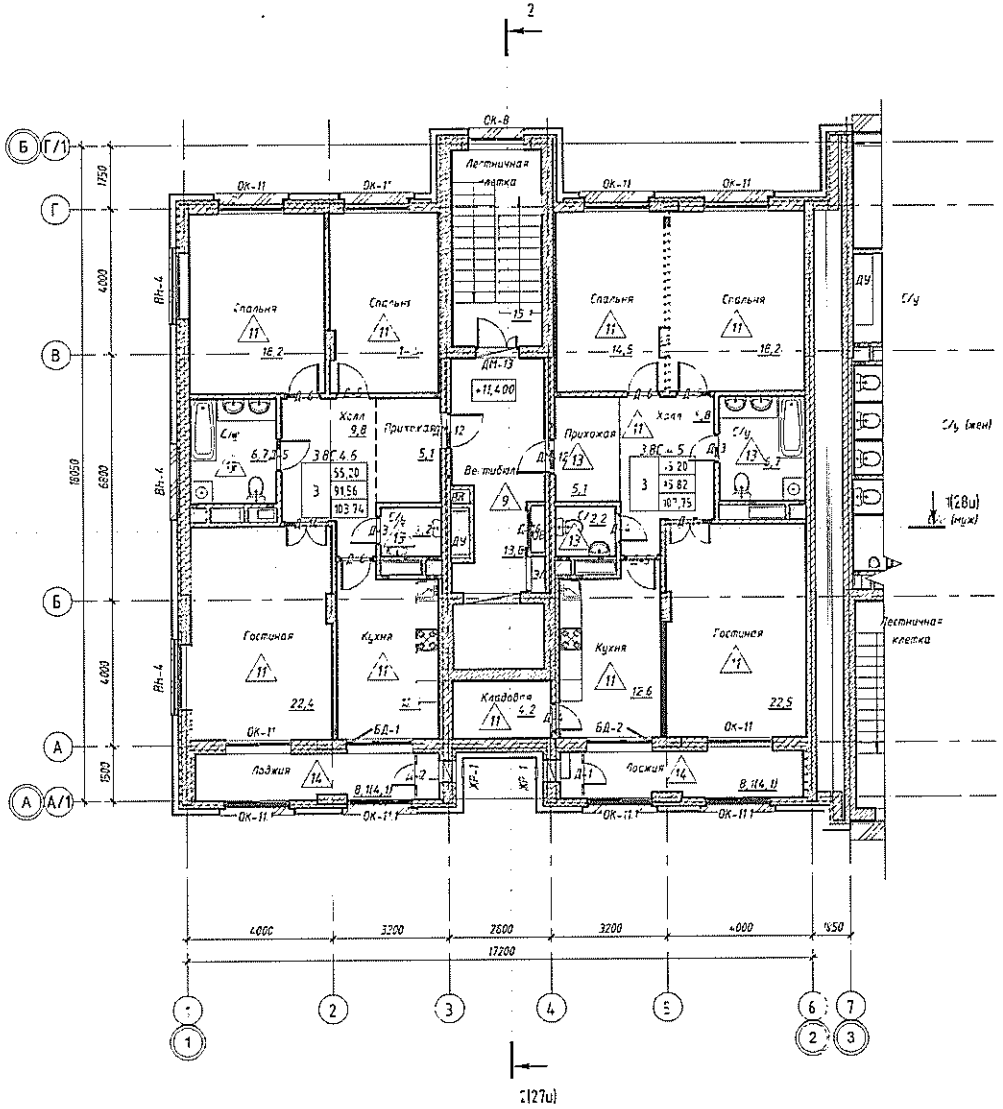

Экспликация помещений

Номер помещения	Наименование	Площадь, м²	Кат. пом.
420	Спальня	18,2	
421	Спальня	14,5	
422	С/у	2,2	
423	С/у	6,7	
424	Холл	9,8	
425	С/у	6,7	
426	Гостиная	22,5	
427	Кухня	12,7	
428	С/у	2,2	
429	Лоджия	8,1	
430	Вестибюль	13,6	
431	Кладовая	4,2	
432	Лоджия	8,1	
433	Холл	9,8	
434	Спальня	18,2	
435	Спальня	14,5	
436	Гостиная	22,4	
437	Кухня	12,7	
438	Лестничная клетка	13,7	
439	Прихожая	5,1	
440	Прихожая	5,1	

Схема блокировки

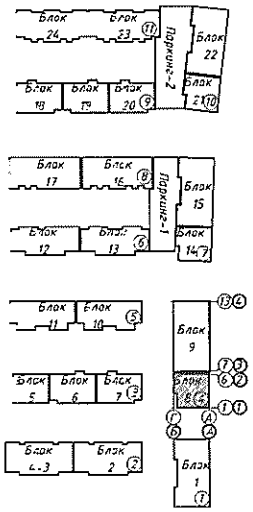

Условные обозначения

В-01	Маркировка витража
Д-1	Маркировка двери
ОК-1	Маркировка окна
Помещение 12.5	Наименование помещения Площадь помещения
12.52(6.26)	Площадь помещения (площадь с коэффициентом)
2 / 3К 85 / 1К 26 / 2К 54	Марка квартиры
1.2	Марка пола
Г-11	Марка утеплителя стены

Примечание:
1. Данный лист смотреть совместно с листом АР-2-8.
2. Ведомость внутренней отделки помещений см. АР-39,40.
3. Ведомость полов см. АР-43

Изм.	Кол.уч.	Лист	№ док.	Подпись	Дата	619-3-4-8,9-АР		
ГИП		Байдалы				Рабочего проекта «Многофункциональный административно-жилой комплекс «Коркем парк», Медеуский район, ул. Орынбора, территория ГККП «Зоологический парк города Алматы»		
Гл.П		Ахметжанова				Секция 4. Блоки 8,9	Стадия: РП	Лист: 21а / Листов:
Проверил		Ахметжанова				Блок 8. План 4-го этажа на отм. +11.400	ТОО "INK Architects" ГСЛ №13018451	
Разработал		Нажетай						

Формат А2

Взам. инв. №

Подп. и дата

Инв. № подл.

Блок 9. Отделочный план на отм. -4,000.

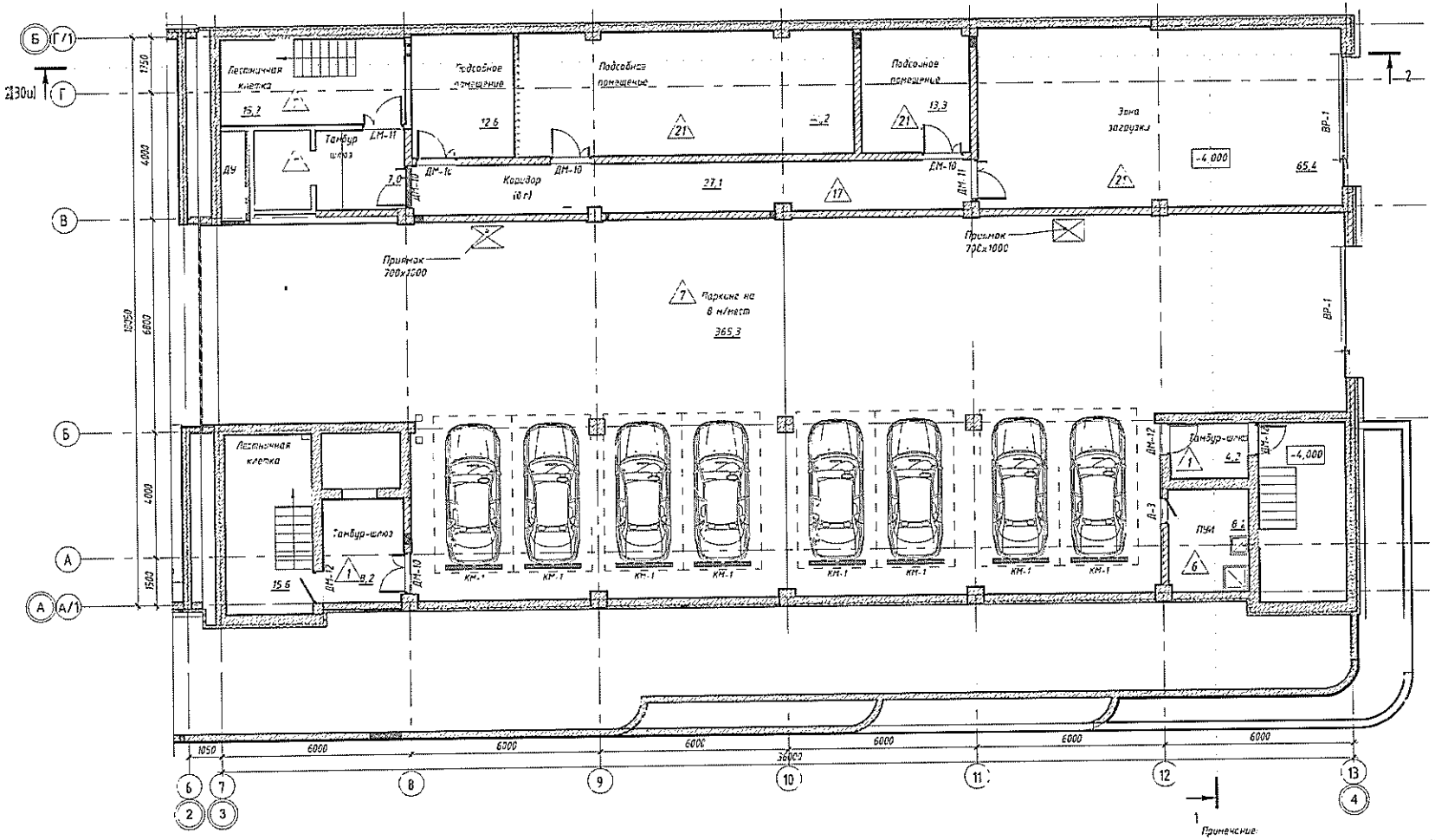

Схема блокировки

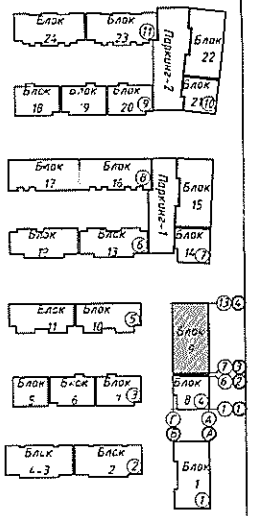

Экспликация помещений

Номер помещения	Наименование	Площадь, м²	Кат. пом.
10	Паркинг на 8 м/мест	365,3	В
11	ПУИ	8,2	
12	Коридор (8.п)	27,1	
13	Зона загрузки	65,4	
14	Тамбур-шлюз	4,2	
15	Подсобное помещение	13,3	
16	Подсобное помещение	12,6	
17	Тамбур-шлюз	8,2	
18	Лестничная клетка	15,6	
19	Лестничная клетка	15,6	
20	Лестничная клетка	15,7	
21	Тамбур шлюз	7,0	
22	Подсобное помещение	41,2	

Условные обозначения

В-01 Маркировка витража

Д-1 Маркировка двери

ОК-1 Маркировка окна

КМ-1 Маркировка металлического колесоотбойника

Помещение Наименование помещения
12,5 Площадь помещения

12,52(6,26) Площадь помещения (площадь с коэффициентом.

1,12 Марка пола

П-11 Марка утеплителя стены

Примечание:

1 Данный лист смотреть совместно с листом АР-16-15
2 Ведомость внутренней отделки помещений см. АР-41.1-2
3 Ведомость полов см. АР-44
4 Металлические колесоотбойники КМ-1 принять по типу фирмы Досбройсервс, марки КМ-2000/76-25 (1 шт.-12,5 кг). Количество 8 штук. Также предусмотреть металлические колесоотбойники КМ-2 «округ» пилонов по типу КМ-600/76-3 (1 шт.-12 кг) Количество 6 штук. Также предусмотреть металлические колесоотбойники КМ-3 для защиты углов по типу КМ-500/76-3 (1 шт.-7,- кг). Количество 2 штук.

Изм.	Кол.уч.	Лист	N° док.	Подпись	Дата
ГИП		Байдалы			
ГАП		Ахметжанова			
Проверил		Ахметжанова			
Разработал		Нажетай			

019-3-4-8,9-АР

Рабочего проекта «Многофункциональный административно- жилой комплекс «Коркем парк» Медеуский район, ул. Орманова территория ГККП «Зоологический парк города Алматы»

Этапы 4, блоки 8,9

Стадия	Лист	Листов
РП	22и	

Блок 9. План паркинга отм. -4.000

ТОО "UNK Architects"
ГСЛ №13019451

Формат А2

Взам. инв. №

Подп. и дата

Инв. № подл.

Блок 9 Отделочный план на отм 0,000.

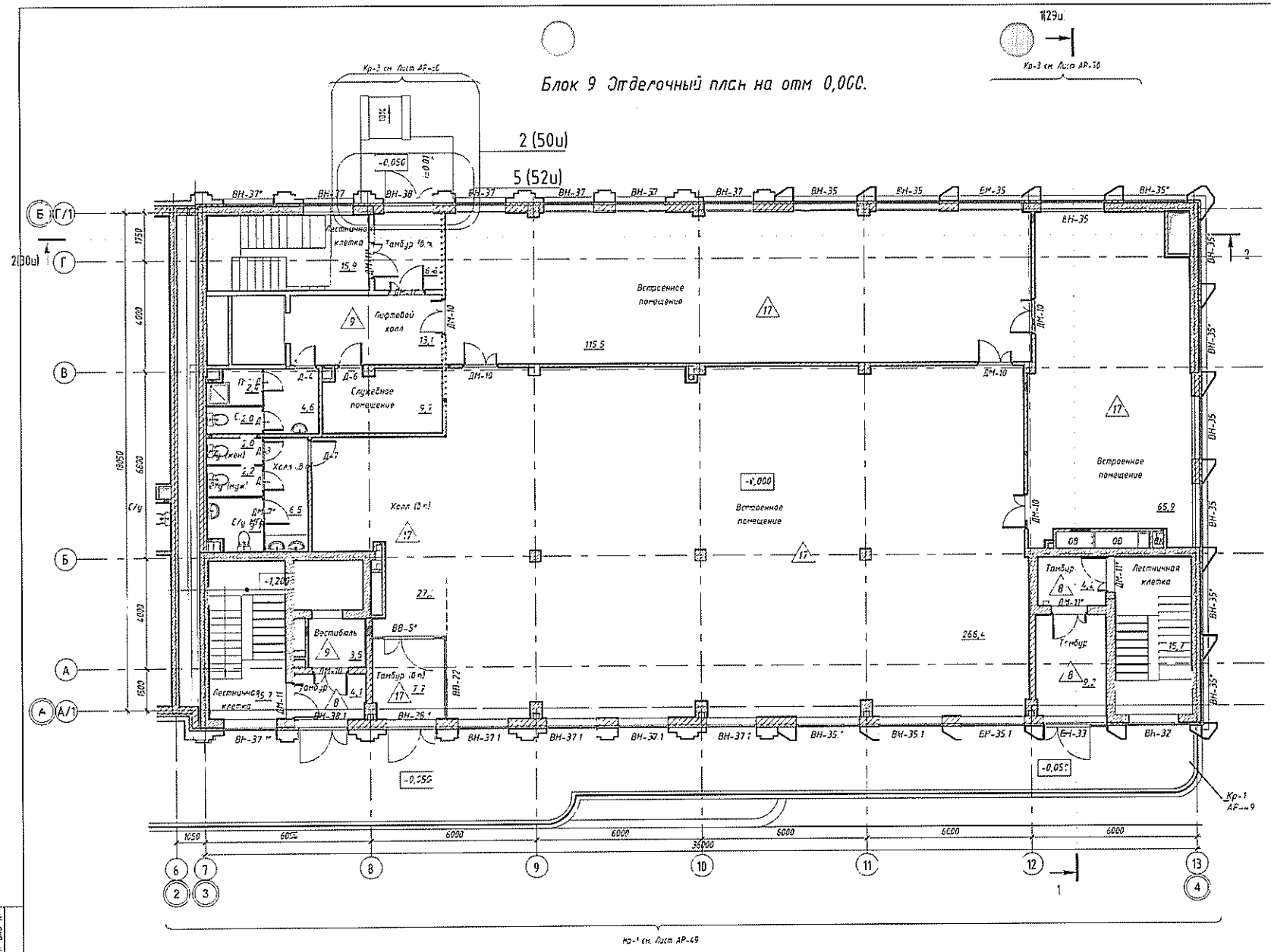

Схема блокировки

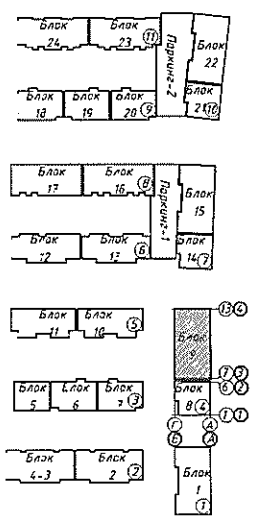

Условные обозначения

В-01	Маркировка витража
Д-1	Маркировка двери
ОК-1	Маркировка окна
Помещение	Наименование помещения
12,5	Площадь помещения
12,5(16,26)	Площадь помещения (площадь с коэффициентом)
2 3Р 86 / 8К-2б / 8Б 14	Марка квартиры
1-2	Марка пола
Г-11	Марка утеплителя стены

Примечание:
1. Данный лист смотреть совместно с листом АР-10-15.
2. Ведомость внутренней отделки помещений см. АР-41,42
3. Ведомость полов см. АР-44.

Изм.	Кол.уч.	Лист	№ док.	Подпись	Дата
ГИП		Байдалы			
Гл.П		Ахметжанова			
Проверил		Ахметжанова			
Разработал		Нажетай			

6.19-3-4-8,9-АР

Рабочего проекта «Многофункциональный административно- жилой комплекс «Коркем парк». Медеуский район, ул. Орынбора, территория ГККП «Зоологический парк города Алматы»

Стадия	Лист	Листов
РП	23а	

Схема 4. Блоки 8,9

Блок 9. План 1-го этажа на отм 0,000

ТОО "INK Architects"
ГСЛ №13018451

Взам. инв. №

Подп. и дата

Инв. № подл.

Формат А2

Блок 9. Отделочный план на отм.+4.800.

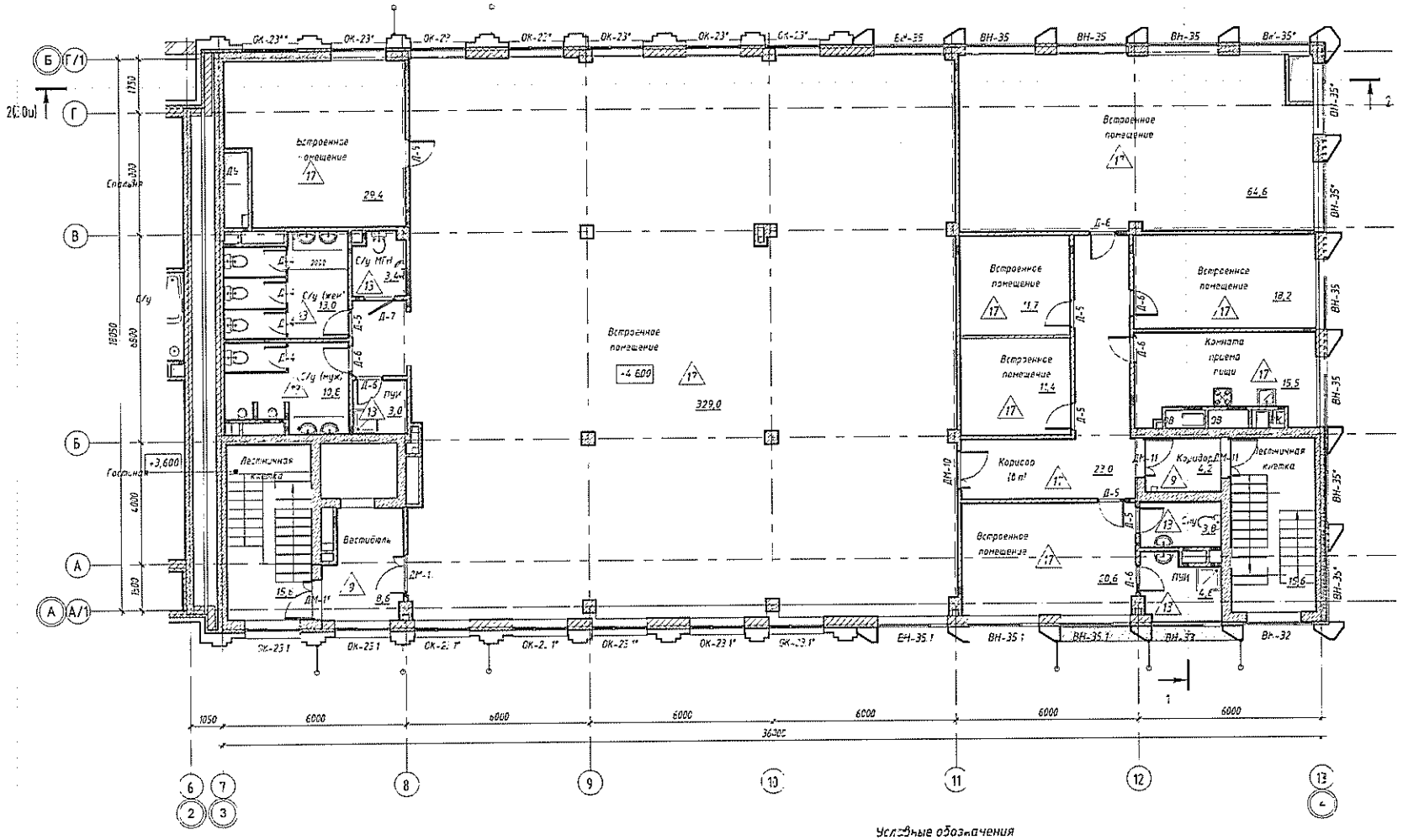

Схема блокировки

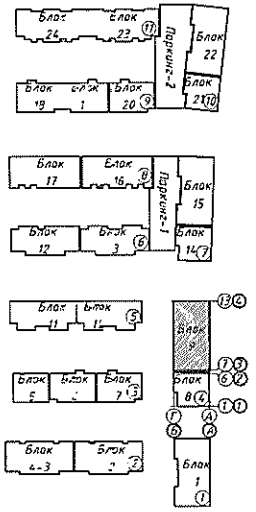

Экспликация помещений

Номер помещения	Наименование	Площадь, м²	Кат. пом.
201	Встроенное помещение	329,0	
201	Вестибюль	8,6	
202	С/у (жен)	13,0	
203	ПУИ	3,0	
204	С/у МГН	3,4	
205	Встроенное помещение	29,4	
206	Коридор	4,2	
207	Встроенное помещение	64,6	
208	Встроенное помещение	11,4	
209	Комната приема пищи	15,5	
210	Коридор (в.п)	23,0	
211	Встроенное помещение	20,6	
212	Встроенное помещение	18,2	
213	Лестничная клетка	15,6	
214	Лестничная клетка	15,6	
215	С/у (муж)	10,8	
216	ПУИ	4,6	
217	С/у	3,8	
218	Встроенное помещение	11,7	
Общий итог: 19		606,4	

Условные обозначения

В-01 Маркировка витража

Д-1 Маркировка двери

ОК-1 Маркировка окна

Помещение 12.5 — Наименование помещения; Площадь помещения

12.5(16.26) — Площадь помещения (площадь с коэффициентом)

2 | 39.86 / 84.26 / 85.14 — Марка квартиры

1.12 — Марка пола

П-11 — Марка утеплителя стены

Примечание:
1. Данный лист смотрать совместно с листом АР-10-15.
2. Ведомость внутренней отделки помещений см. АР-41,-42
3. Ведомость полов см. АР-44

Изм	Кол.уч	Лист	N док	Подпись	Дата
ГИП		Бейдолы			
ГАП		Атнелжанова			
Проверил		Атнелжанова			
Разработал		Мажетов			

2.19-3-4-8,9-АР

Рабочий проект «Многофункциональный административно- жилой комплекс «Коркем парк» Медеуский район, ул. Орманова, пересечение ГККП «Зоологический парк города Алматы»

Секция 4. Блоки 8,9

Стадия	Лист	Листов
РП	24и	

Блок 9. План 2-го этажа отм. +4.800

ТОО "INK Architects"
ГСЛ №13019451

Формат А2

Взам. инв. №

Подп. и дата

Инв. № подл.

Блок 9. Отделочный план на отм. -8,100.

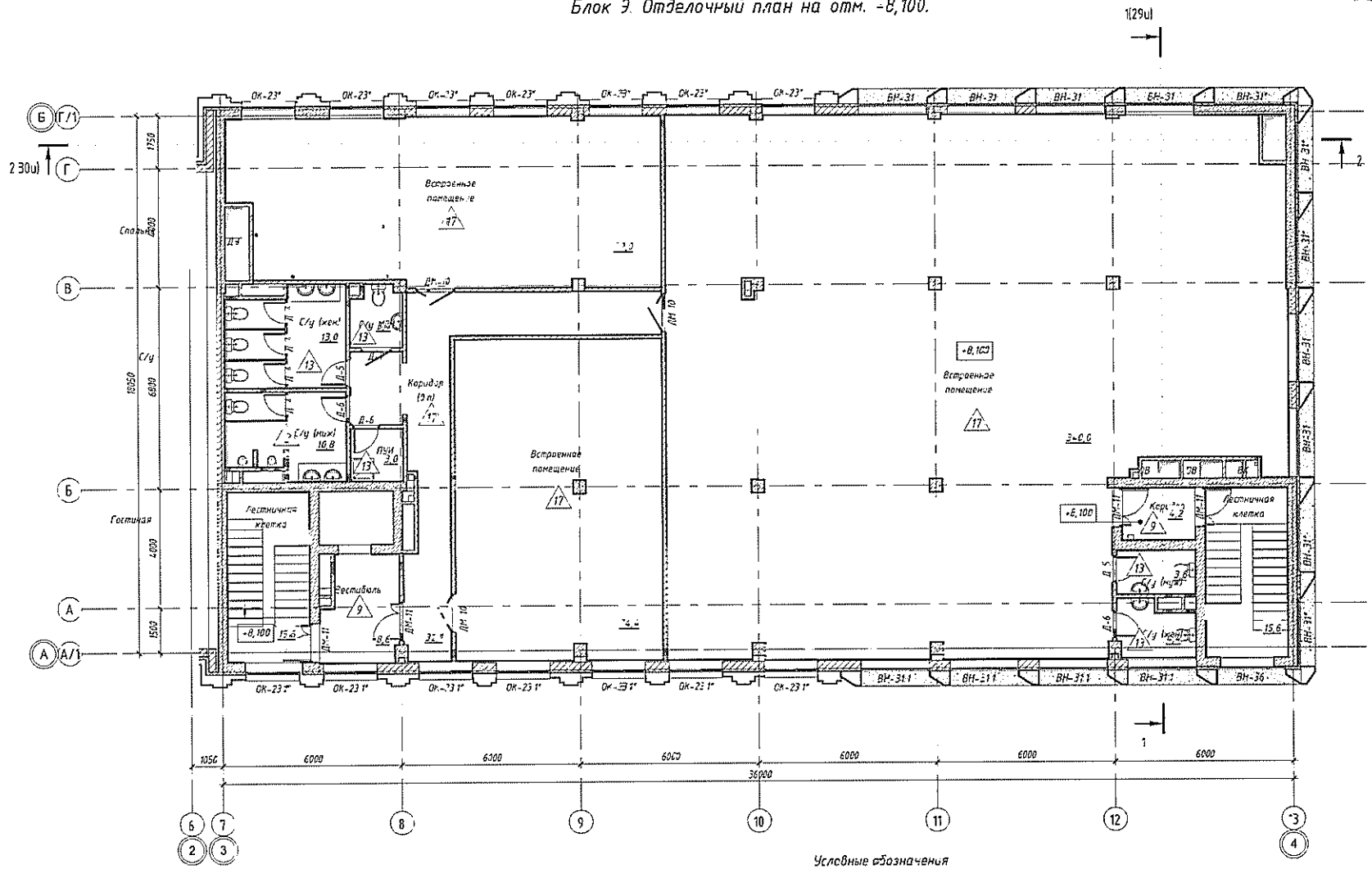

Схема блокировки

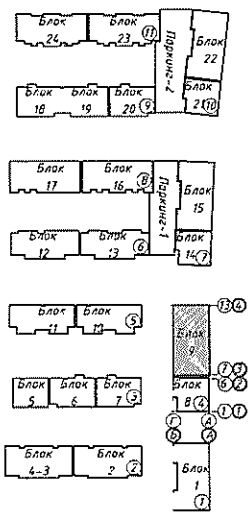

Экспликация помещений

Номер помещения	Наименование	Площадь, м²	Кат. пом.
309	Встроенное помещение	74,4	
307	Вестибюль	8,6	
307	С/у (жен)	13,0	
308	ПУИ	3,0	
304	С/у МГН	3,4	
305	Встроенное помещение	79,0	
306	Коридор	4,2	
307	Встроенное помещение	340,0	
308	Лестничная клетка	15,6	
309	Лестничная клетка	15,6	
311	С/у (мужж)	10,8	
311	С/у (мужж)	3,8	
312	С/у (жен)	4,4	
313	Коридор (0,п)	32,1	
Общий итог		608,2	

Условные обозначения

В-01	Маркировка витража
Д-1	Маркировка двери
ОК-1	Маркировка окна
Помещение	Наименование помещения
12,5	Площадь помещения
12,5(16,26)	Площадь помещения (площадь с коэффициентом)
2 / 39,86 / 84,26 / 85,14	Марка квартиры
1.12	Марка стены
П-11	Марка уширителя стены

Примечание
1. Данный лист смотреть совместно с листом АР-10-15
2. Ведомость внутренней отделки помещений см. АР-41,42
3. Ведомость полов см. АР-44

Изм	Кол.уч	Лист	N док	Подпись	Дата	619-3-4-8,9-АР		
						Рабочего проекта «Многофункциональный административно- жилой комплекс «Коркем парк», Медеуский район, ул Орманова, территория ГККП «Зоологический парк города г Алматы»		
ГИП		Байдаев				Гитано 4, Блоки 8,9	Стадия: РП	Лист: 25а
ГАП		Ахметжанова						Листов:
Проверил		Ахметжанова						
Разработал		Нажелай				Блок 9. План 3-го этажа на отм. +8,100	ТОО "INK Architects" ГСЛ №13018451	

Взам. инв. №

Подп. и дата

Инв. № подл.

Формат А2

Блок 9. Отделочный план на отм. +11,400.

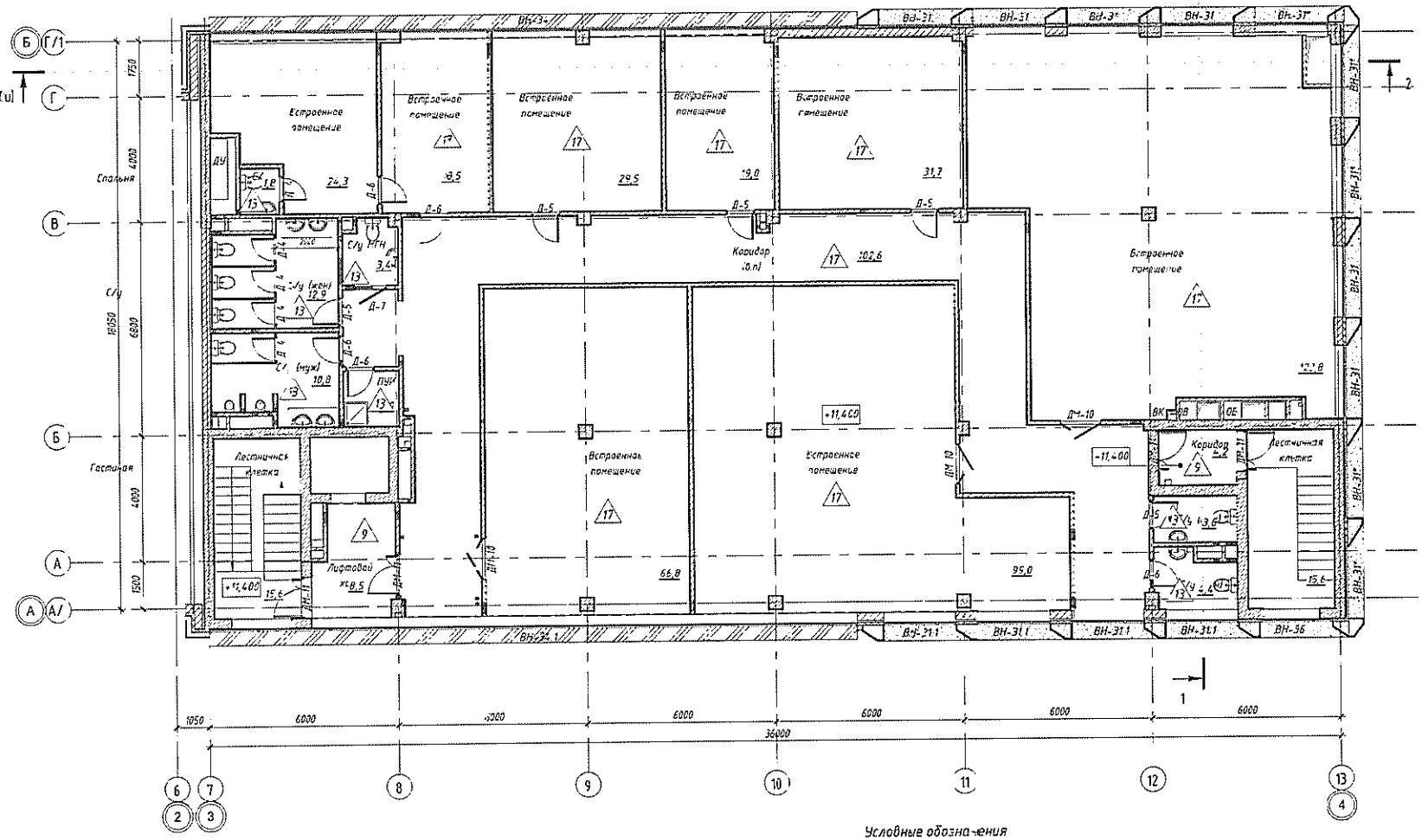

Схема блокировки

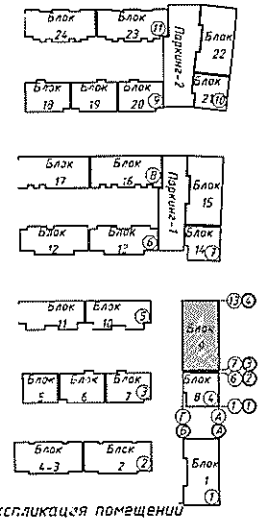

Экспликация помещений

Номер помещения	Наименование	Площадь, м²	Кат. пом.
400	Встроенное помещение	24,3	
401	Встроенное помещение	18,5	
402	Встроенное помещение	29,5	
403	Встроенное помещение	19,0	
404	Встроенное помещение	66,8	
405	Встроенное помещение	99,0	
406	Коридор (в.п)	102,6	
407	Коридор	4,2	
408	Встроенное помещение	123,8	
409	С/у	1,8	
410	Лестничная клетка	15,6	
411	Лестничная клетка	15,6	
412	С/у (жен)	12,9	
413	ПУИ	3,0	
414	С/у МГН	3,4	
415	Лифтовой холл	8,5	
416	С/у (муж)	10,8	
417	Встроенное помещение	31,7	
418	С/у (муж)	3,8	
419	С/у (жен)	4,4	
Общий итог: 29		599,5	

Условные обозначения

В-01	Маркировка витража
Д-1	Маркировка двери
ОК-1	Маркировка окна
Помещение	Наименование помещения
12,5	Площадь помещения
12,5(16,26)	Площадь помещения (площадь с коэффициентом)
2 / 39,36 / 84,26 / 85,14	Марка квартиры
1,13	Марка пола
П-11	Марка утеплителя стены

Примечание:
1. Данный лист смотреть совместно с листом АР-10-15
2. Ведомость внутренней отделки помещений см. АР-41,42
3. Ведомость полов см. АР-44

Изм.	Кол.уч.	Лист	№ док.	Подпись	Дата
ГИП		Сеидалы			
ГАП		Ахметжанова			
Проверил		Ахметжанова			
Разработал		Мажитай			

6.19-3-4-8,9-АР

Рабочего проекта «Многофункциональный административно- жилой комплекс «Коркем парк», Медеуский район, ул. Толенбаева территория ГККП «Зоологический парк города Алматы»

Этапы 4. Блоки 8 9

Стадия	Лист	Листов
РП	26и	

Блок 9. План 4-го этажа на отм. +11,400

ТОО "INK Architects"
ГСЛ №13018451

Взам. инв. №

Подп. и дата

Инв. № подл.

Формат А2

00 223 5 984 080

20: 315: 914: 295 28.12.02

шір кен-тобы 170 га

ул. С. Нурмагамбетов

Саурамбаев Н.К.