ЖАУАПКЕРШІЛІГІ ШЕКТЕУЛІ СЕРІКТЕСТІГІ
ТОВАРИЩЕСТВО С ОГРАНИЧЕННОЙ ОТВЕТСТВЕННОСТЬЮ

ГСЛ №0006134

Капитальный ремонт Ленинградской СШ №1 в с.Ленинградское, Акжарского р-на, СКО

РАБОЧИЙ ПРОЕКТ

2232.24.03-5 ПП

Том 3

2024г.

ЖАУАПКЕРШІЛІГІ ШЕКТЕУЛІ СЕРІКТЕСТІГІ
ТОВАРИЩЕСТВО С ОГРАНИЧЕННОЙ ОТВЕТСТВЕННОСТЬЮ

ГСЛ №0006134

Капитальный ремонт Ленинградской СШ №1 в с.Ленинградское, Акжарского р-на, СКО

ПАСПОРТ ПРОЕКТА

2232.24.03-5 ПП

Том 3

Заказчик: КГУ «Отдел образования Акжарского района»
КГУ«Управление образования акимата Северо-Казахстанской области»

Директор Нурмагамбетова Е.С.

Главный инженер проект Хамзин А.Б.

2024г

ПАСПОРТ ПРОЕКТА

Заказчик: КГУ «Отдел образования Акжарского района» КГУ«Управление образования акимата Северо-Казахстанской области» Разработчик: ТОО «ПроектЭнергоСтрой-НС» Источник финансирования: Бюджетные средства Место расположения: с.Ленинградское,Акжарского р-на Северо-Казахстанской обл.	Наименование рабочего проекта: «Капитальный ремонт Ленинградской СШ №1 в с.Ленинградское,Акжарского р-на, СКО"	Исходные данные, в том числе: 1. Задание на проектирование, утвержденное руководителем КГУ «Отдел образования Акжарского района, КГУ«Управление образования акимата , СКО 2. Дефектная ведомость

Эскизные графические материалы здания

Фасад 1-7

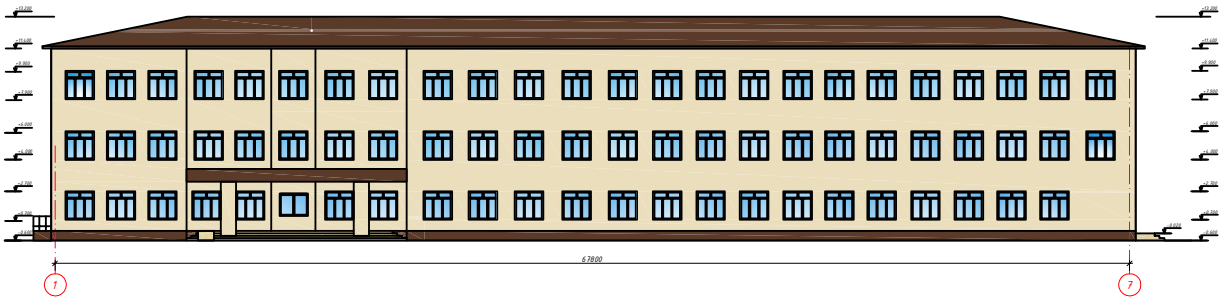

План 1 этажа

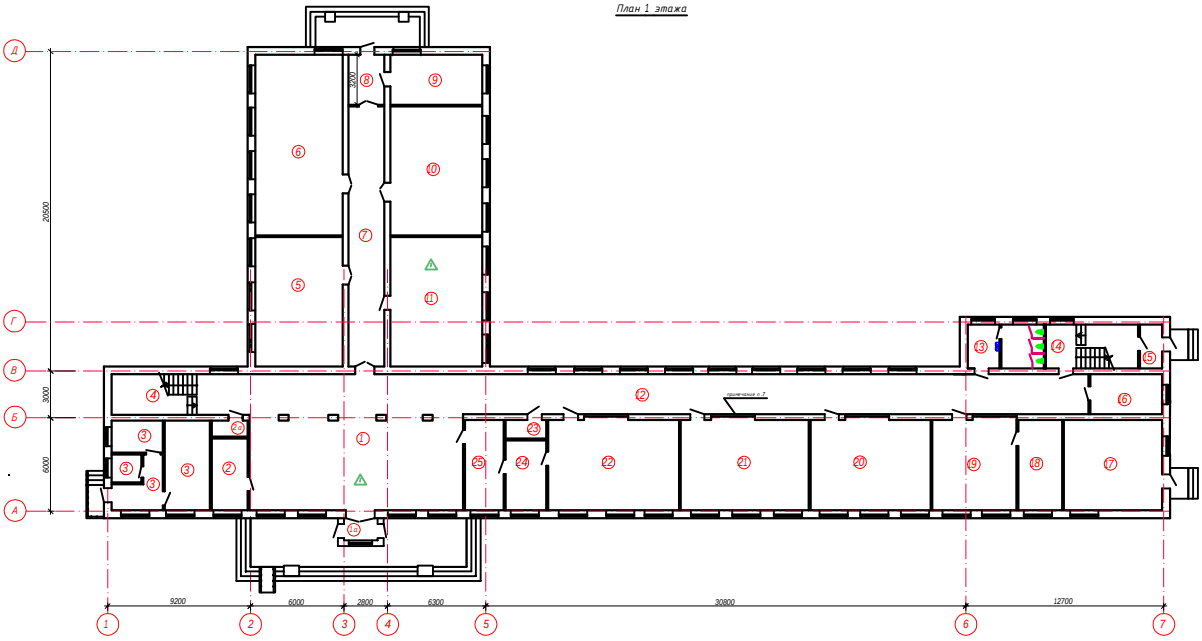

Технико-экономические показатели:	
Наименование показателей	
Мощность (вместимость, пропускная способность): 300 человек **Этажность:** двухэтажное здание,трехэтажное здание **Площадь застройки:** 1097,3 м2 **Общая площадь здания:** 2336,0м^2 **Строительный объем:** 10758,3м^3	Общая сметная стоимость строительства в текущих ценах 2024 года, 306995,024 тыс. тенге в том числе: -СМР 213015,881 - тыс. тенге Продолжительность строительства : 3,5 мес.
Дополнительные сведения, в том числе: **О назначении объекта:** Общеобразовательное учреждение **Состав проекта (рабочего проекта):** 1 **Пояснительная записка. Том** 1. 2 **Рабочая документация. Том** 2. Архитектурно-строительные решения Альбом 1 АС 3 **Паспорт проекта. Том** 3. 4 **Проект организации строительства. Том** 4 5 **Сметная документация. Том** 5.	

Сведения о климатических, инженерно-геологических условиях района и площадки:

Природно-климатические условия участка строительства характеризуются следующими данными:

-климатический подрайон - IВ
- нормативный вес снегового покрова 1,8 кПа
- нормативное ветровое давление 77 кг/м2
- расчётная зимняя температура наружного воздуха наиболее холодной пятидневки минус 34,8°С
- нормативная глубина промерзания 1,9 м

Уровень ответственности здания II
Степень огнестойкости II

Конструктивные решения здания:

Здание 1964 г. литера А.
Конструктивная схема здания -основные несущие конструкции образуются поперечными и продольными стенами.
Фундаменты -ленточные, из блоков ФБС.
Наружные стены - кирпич
Внутрение стены - кирпич.
Перекрытие - сборные ж/б плиты.
Окна - ПВХ.
Кровля - чердачная с покрытием профлистом с полимерным покрытием
Отделка- по ведомости отделки помещений.

Конструктивные решения инженерных сетей:

Вентиляция – естественная
Водоснабжение – от городских сетей.
Отопление – центральные сети.
Электроснабжение – центральные сети.

Должность и ФИО руководителя Директор Нурмагамбетова Е.С.

М.п.

Должность и ФИО ответственного за составление паспорта Хамзин А.Б.