Утвержден приказом
Министра по инвестициям и развитию
Республики Казахстан
от 24 апреля 2017 года № 234
Форма

Сноска. Форма в редакции приказа Министра индустрии и инфраструктурного развития РК от 08.02.2021 № 53 (вводится в действие по истечении десяти календарных дней после дня его первого официального опубликования).

Акт приемки объекта в эксплуатацию
«17» марта 2022 года

Заказчик: ТОО «New Capital Investment» г. Атырау, директор Мырзагалиева И.Т.
фамилия, имя, отчество (при его наличии) для физических лиц, наименование организации – для юридических лиц., область, город, район, населенный пункт, наименование улицы, номер дома/здания (стационарного помещения)
на основании: Декларации о соответствии от "17" марта 2022 года
ТОО «ЗАПАД СТРОЙ ЕРС», инд.060000, Атырауская обл., г. Атырау, мкр.Балыкши, ул. Ж.Сарбопеева, строение 1. Директор - Кенжегалиева Гульжан Алдаунгаровна
дата подписания декларации, наименование подрядной (генподрядной) организации, фамилия, имя, отчество (при его наличии) руководителя, юридический адрес,

Заключения о качестве строительно-монтажных работ от "14" марта 2022 года, выданного ТОО «Жайык Экспертиза» Эксперт по осуществлению технического надзора - Бекмашев Серик аттестаты № KZ85VJE00013508 от 13.10.2015 г., № KZ15VJE00013507 от 13.10.2015 г., № KZ68VJE0001671 от 13.10.2015 г.
дата подписания заключения, наименование организации, фамилия, имя, отчество (при его наличии) экспертов технического надзора, № и дата получения аттестатов.

Заключения о соответствии выполненных работ проекту от "14" марта 2022 года, выданного ТОО «Archiline LTD», ГСЛ № 0000772 в соответствии с заключением комплексной вневедомственной экспертизы № 15-0286/19 от 28.11.2019 г. Эксперт по осуществлению авторского надзора Тлеуханов Ербол Сагинович, аттестат № KZ37VJE00018252 от 14.06.2016 г., № KZ37VJE00035033 от 13.02.2018 г.,
дата подписания заключения, наименование организации, фамилия, имя, отчество (при его наличии) экспертов авторского надзора, № и дата получения аттестатов.

произведя осмотр готовности предъявленного подрядчиком (генеральным подрядчиком) к приемке в эксплуатацию объекта: **«Строительство многоэтажных жилых домов с объектами социально-общественного обслуживания и спортивно-оздоровительного комплекса. 3 очередь (без наружных инженерных сетей)»**
наименование объекта, вид строительства (новое, расширение, реконструкция, техническое перевооружение, модернизация, капитальный ремонт), уровень ответственности, техническая и технологическая сложность объекта

по адресу: **г. Атырау, пр.Әбілқайыр Хан, строение №74Б, №74В, №74Г**
(область, район, населенный пункт, микрорайон, квартал, улица, номер дома (корпуса)

проверив комплектность исполнительной технической документации, подтверждает, что:

1. Строительство объекта осуществлено на основании:
1) Правоустанавливающего документа на земельный участок от 19.04.2019 г. № 1460,
по адресу: РК., Атырауская обл., г. Атырау пр.Әбілқайыр Хан, строение №74/5, №74/7, №74/9
документ, подтверждающий наступление юридических фактов (юридических составов), на основании которых возникают, изменяются или прекращаются права на земельный участок, в том числе договоры, решения судов, правовые акты исполнительных органов, свидетельство о праве на наследство, передаточный акт или разделительный баланс при

реорганизации негосударственных юридических лиц, владеющих земельным участком на праве собственности или выкупивших право временного возмездного землепользования (аренды)

2) талона о приеме уведомления о начале строительно-монтажных работ
Государственное учреждение "Управление государственного архитектурно-строительного контроля Атырауской области" № KZ21REA00164421 от 01.03.2020 г., № KZ83REA00266028 от 12.03.2022 г.

наименование органа принявшего уведомление, дата и № принятия талона

3) проекта (проектно-сметной документации) ТОО «Archiline LTD», ГСЛ № 0000772 номер проекта ККА-01-50/18-2

наименование проектной организации, номер проекта

утвержденного(ой)
№ ККА-01-50/18-2, ТОО «Каспийская Кадровая Ассоциация», № приказа 03/П от 10.12.2019 года;

дата и номер проекта, наименование организации утвердившей (переутвердившей) проект и дата утверждения

2. Строительно-монтажные работы осуществлены в сроки:
Начало работ март 2020 года;
окончание работ март 2022 года;
при продолжительности строительства, месяц:
по норме или по проекту организации строительства, месяц: 21; фактически, месяц: 24;

3. Объект (комплекс) имеет следующие основные технико-экономические показатели: (мощность, производительность, производственная площадь, протяженность, вместимость, объем, пропускная способность, провозная способность, число рабочих мест и тому подобное, заполняется по всем объектам (кроме жилых домов) в единицах измерения соответственно целевой продукции или основным видам услуг):

Мощность, производительность и так далее	Единица измерения	По проекту		Фактически	
		общая (с учетом ранее принятых)	в том числе пускового комплекса или очереди	общая (с учетом ранее принятых)	в том числе пускового комплекса или очереди

Выпуск продукции (оказания услуг), предусмотренной проектом в объеме, соответствующем нормам освоения проектных мощностей в начальный период _____;

факт начала выпуска продукции с указанием объема

Жилой дом Пятна №29-40. 3 очередь имеет следующие показатели:

Показатели	Единица измерения	По проекту	Фактически
Общая площадь	метр в квадрате (далее - $м^2$)	48581,98	48581,98
Число этажей	этаж	9	9
Общий строительный объем	метр в кубе (далее - $м^3$)	208437,16	208437,16
В том числе подземной части	$м^3$	0	0
Площадь встроенных, встроенно-пристроенных и пристроенных помещений	$м^2$	322,75	

Показатели	По проекту			Фактически		
	число квартир	площадь квартир, $м^2$		число квартир	площадь квартир, $м^2$	
		общая	жилая		общая	жилая
Всего квартир, в том числе: однокомнатных двухкомнатных трехкомнатных четырехкомнатных и более	394	34061,83	19588,9	394	33245,87	20086,59

4. Технологические и архитектурно-строительные решения по объекту характеризуются следующими данными:_

Здание 1- подъездное 9-ти этажное, высота этажа 3.0м.,высота цокольного этажа -2.05м., технический этаж -1.85м. Цокольный этаж предназначен для размещения инженерных коммуникации, а также здесь размещен электрощитовая, тепловой и водомерный узлы, индивидуальные технические помещения (кладовая). Здание каркасное с железобетонными колоннами, диафрагмы жесткости и монолитными ж/бетонными перекрытием. Фундаменты свайные забивные, с устройством монолитного железобетонного ростверка из бетона кл.В25 по щебеночному основанию с пропиткой горячим битумом. Лестницы - монолитные железобетонные, стены шахты лифта размером 2,44х1,8 толщ.200мм –монолитные железобетонные из бетона кл.В25 с армированием, вокруг дверного проема выполнены усиление с армированием каркаса арматурой Д-18мм.

Наружные стены из газобетона автоклавного твердения В3,5, D500 толщ.300мм на клее, наружные поверхности колонн, торцы перекрытий тепло изолируется минеральными плитами на синтетическом связующим, толщ.50мм.Отделка фасада – из вентилируемого фасада на металлическом каркаса с утеплением мин.плитой толщ.100мм. Освещение стен фасада светодиодными светильниками по наружной стороне. Внутренние стены выполнены из газоблоков. Основные межквартирные перегородки из газоблоков толщиной 200мм, межкомнатные перегородки из газоблока толщиной 100мм.

Перегородки санузлов - из газоблока толщиной 100мм. Лоджия с установкой окон из ПВХ. Стены внутри квартиры выравнивается сухими смесями с пред чистовой отделки. Наружные окна из металлопластика цвета наружный антрацит, внутренний белые с заполнением из двойного остекления, балконные окны и двери из ПВХ белого цвета. Двери входные в квартиры металлические шириной 1м. Кровля плоская, с теплым чердаком, с внутренним водостоком. Выход на кровлю предусмотрен по стремянке, через металлический дверь, с верхней лестничной площадки. Стен фасада с отметки -1,300м по +6,400 м облицован из гранитных плит размером 400х800мм. На фасадах домов предусмотрено установка кондиционерных корзины по цветам дома. Все технические помещения (электрощитовая, водомерный узел, тепловой пункт) и объекты обслуживания расположены в цокольном этаже.

1. Блок №2: На 1 этаже предусмотрен коммерческие помещения, общей площадью- 319,5 м2, с отдельным входами. Вход в дом расположен отдельно, имеется вестибюль, лифтовой холл и колясочная .
2. Блок №3: На 1 этаже предусмотрен коммерческие помещения, общей площадью- 232,6 м2, с отдельным входами. Вход в дом расположен отдельно, имеется вестибюль, лифтовой холл и колясочная, общей площадью .
3. Блок №7: На 1 этаже предусмотрен коммерческие помещения, общей площадью- 319,5 м2, с отдельным входами. Вход в дом расположен отдельно, имеется вестибюль, лифтовой холл и колясочная, общей площадью.
4. Блок №9: На 1 этаже предусмотрен коммерческие помещения, общей площадью- 232,1 м2, с отдельным входами. Вход в дом расположен отдельно, имеется вестибюль, лифтовой холл и колясочная, общей площадью.
5. Блок №12: На 1 этаже предусмотрен коммерческие помещения, общей площадью- 186,4 м2, с отдельным входами. Вход в дом расположен отдельно, имеется вестибюль, лифтовой холл и колясочная, общей площадью.
6. На подвальном помещение имеется кладовая общей площадью- 978,7 м2; в том числе: Блок №1 - 64,85 м2; Блок №2 - 89,4 м2; блок №3 - 90,46 м2; Блок №4 - 89,4 м2; Блок №5 - 80,02 м2; Блок №6 - 80,02 м2; Блок №7 - 89,4 м2; Блок №8 - 64,85 м2; Блок №9 - 90,46 м2; Блок №10 - 64,85 м2; Блок №11 - 85,59 м2; Блок №12 - 89,4 м2.

Заливка стяжки пола в квартирах из цементно-песчанного раствора с утеплением из пеноплэкса толщиной 30 мм с армированием Вр100х100мм сетки. В ванной комнате, сан.узлах- полы с устройством гидроизоляции и стяжки из цементно-песчанным раствором.

Отделка стен в подъездах- выравнивается сухими смесями чистовой отделки с покраской водоэмульсией и устройством декоративной штукатурки.

Полы в подъездах ,лестничных площадках- облицовано из керамогранитных плит с размером 600х600мм и 300х300мм.

Вокруг здания выполнена отмостка из бетона В 15 толщ.80 мм по щебеночному основанию.

Стены лифтовой шахты до машинного отделения монолитные железобетонные толщиной 200 мм, внутренние размеры шахты 1850х2550 мм.

С отм. 0.000 (1 этажа) до 9-го этажа предусмотрен лифт грузопассажирский с кабиной 2100х1100, дверь входная в лифтовую шахту предусмотрен шириной 800мм. Входные двери металлические.

Для приема электроэнергии питания общих нагрузок предусмотрены вводные шкафы серии ВРУ 1-21-10УХЛ4, с автоматическим переключением на резервное питание с учетом электроэнергии. 9 –этажного 32-х квартирного жилого дома электроснабжение которых предусматривается от трансформаторных подстанций до электрощитовой для приема и распределения электроэнергии и для надежности электроснабжения жилья предусмотрен резервный дизель-генератор с автоматическим вводом резерва (АВР). Для электроснабжения квартир установлен этажные щитки с автоматическим выключателем. В квартирах выполнены трехпроводные кабели марки ВВГнг, прокладываемые в трубах ПВХ скрыто по стенам, в штрабах под слоем штукатурки, в подготовке пола. Для коммерческих помещений предусмотрен отдельный кабель ЭСН.

Источник хозяйственно-питьевого водоснабжения-существующие сети городского водопровода. Вода подается из наружной проектируемой сети водопровода. На вводе в здание предусматриваются водомерный узел со счётчиками Ø25мм. На обводной линии водомерного узла предусматривается задвижка. Система горячего водоснабжения принята от ЦТП с циркуляцией по магистрали. Поквартирное отопление осуществляется от двухтрубных стояков с нижней разводкой, с вертикальными стояками и поквартирной разводкой. Система вентиляции-естественная вытяжная.

Сети горячего водоснабжения выполняются из полипропиленовых водопроводных труб PN20 Ø25х4.2мм и из стальных водогазопроводных труб Ø20-50мм по ГОСТ 3262-75.

Бытовые стоки отводятся самотеком в дворовую сеть канализации.

Сети бытовой канализации выполняются: магистральные трубопроводы, прокладываемые по конструкциям подвального этажа - из полиэтиленовых канализационных труб Ø100мм, подводки и стояки от сантехнических приборов Ø50÷110мм - из полиэтиленовых труб ПНД .

Ливневая канализация выполняется из стальных электросварных труб Ø100мм.

Предусмотрена видеодомофонная связь между Гостями и Жильцами дома. Для безопасности на этажах устанавливается противопожарная сигнализация, на 1 этаже в фойе, холл и лифтовой кабине видеонаблюдение.

Внутреннее газоснабжение для газовой плиты жилого дома предусмотрен от наружной сети газопровода низкого давления.

краткие технические характеристики по особенностям его размещения, по основным материалам и конструкциям, инженерному и технологическому оборудованию

5. На объекте установлено предусмотренное проектом оборудование в количестве согласно актам о его приемке после индивидуального испытания и комплексного опробования;

6. Наружные инженерные коммуникации (холодное и горячее водоснабжение, канализация, теплоснабжение, газоснабжение, электроснабжение и связь) обеспечивают нормальную эксплуатацию объекта (здания, сооружения, помещения) и приняты городскими эксплуатационными организациями;

7. Сметная стоимость по утвержденному проекту (проектно-сметной документации):

всего **10 708 622,0** тысяч тенге, в том числе строительно-монтажных работ **9 071 315,0** тысяч тенге, оборудования, инструмента и инвентаря **118 379,72** тысяч тенге; прочие **1 518 927,4** тысяч тенге

8. Сметная стоимость основных фондов, принимаемых в эксплуатацию **10 708 622,0** тысяч тенге, в том числе:

стоимость строительно-монтажных работ **9 071 315,0** тысяч тенге;

стоимость оборудования, инструмента и инвентаря **118 379,72** тысяч тенге;

прочие **1 518 927,4** тысяч тенге.

9. Объект построен в соответствии с утвержденным проектом (проектно-сметной документацией) и требованиями государственных нормативных документов в области архитектуры, градостроительства и строительства.

РЕШИЛ:

«Многоэтажные жилые дома с объектами социально- общественного обслуживания и спортивно-оздоровительного комплекса, расположенного в г. Атырау, пр. Әбілқайыр Хан, 74Б, 74В, 74Г. 3 очередь (без наружных инженерных сетей)»

наименование объекта (комплекса)

_____принять в эксплуатацию.

Заказчик **ТОО «New Capital Investment »-директор – Мырзагалиева Индира Тельманкызы**

фамилия, имя, отчество (при наличии), подпись руководителя

_____ от «16» 03. 2022 г. М.П.

Технический надзор **ТОО «Жайык-Экспертиза» - директор – Мамбетов Тимыншыл Ерсайынович.**

фамилия, имя, отчество (при наличии),

_____ от «16.03.» 2022 г. М.П.

подпись эксперта

Авторский надзор **ТОО «Archiline LTD» - директор Мусагалиева Альфия Айтасовна**

фамилия, имя, отчество (при наличии),

_____ от «16» 03. 2022 г. М.П.

подпись эксперта

Подрядчик (генеральный подрядчик) **ТОО «ЗАПАД СТРОЙ ЕРС» - Директор Кенжегалиева Гульжан Алдаунгаровна**

фамилия, имя, отчество (при наличии),

_____ от «16» 03. 2022 г. М.П.

подпись руководителя

Приложение 1
к акту приемки объекта
в эксплуатацию

форма

Приложение 2
к акту приемки объекта
в эксплуатацию

форма

Технические характеристики объекта (многоквартирные жилые дома, промышленные, торговые объекты и тому подобное)

Наименование (многоквартирный жилой дом, промышленные, торговые объекты и т.п.)	Общие сведения									
	количество этажей (этаж)	количество квартир	количество помещений, комнат	площадь застройки ($м^2$)	объем здания ($м^3$)	общая площадь ($м^2$)	жилая площадь ($м^2$)	площадь не жилых помещений ($м^2$)	площадь парковочных мест ($м^2$)	площадь балкона, лоджии ($м^2$)
1	2	3	4	5	6	7	8	9	10	11
«Многоэтажные жилые дома с объектами социально-общественного обслуживания расположенного в г. Атырау пр. Әбілқайыр Хан,74Б, 74В, 74Г	9	394	1001	6298,62	208437,16	48581,98	19588,9	14854,73	-	963,30

продолжение таблицы

Описание конструктивных элементов			Вид отопления	Благоустройство				
фундамент	стены	кровля		электроснабжение	водоснабжение	горячее водоснабжение	канализация	газоснабжение
12	13	14	15	16	17	18	19	20
Жел.бетон.свай, ростверки	Каркас-монолитный,	рулонная						

монолитные	заполнение из газоблока							

Распределение площади

№		В отдельных квартирах	В помещениях коридорного типа	В общежитиях	В гостиницах
1	Количество жилых квартир	394			
2	Количество жилых комнат	1001			
3	Общая площадь (м ^{2})	34061,83			
4	Жилая площадь (м ^{2})	19588,9			

продолжение таблицы

Из общего числа площади				Распределение квартир по числу комнат				
в мансардах	в подвалах	в цокольных этажах	в бараках	1-комнатные	2-комнатные	3-комнатные	4-комнатные	5-комнатные
				-	16	16	-	-

Нежилые помещения

Площадь (м^2)	Жилая площадь в нежилых помещениях	Торговая	Промышленно-производственных зданий и сооружений	Складская (кладовая, м2)	Бытового обслуживания (коммерческие помещения,м2)	Гаражи	Организаций и учреждений управления, научных, банковский, общественных и т.п.
1	2	3	4	5	6	7	8
Основная	Блок №2. НП-1				103,1		
	Блок №2. НП-2				108,9		
	Блок №2. НП-3				107,5		
	Блок №3. НП-4				154,8		
	Блок №3. НП-5				77,8		
	Блок №7. НП-6				103,1		
	Блок №7. НП-7				108,9		
	Блок №7. НП-8				107,5		
	Блок №9. НП-9				154,5		
	Блок №9. НП-10				77,6		
	Блок №12. НП-11				27,3		
	Блок №12. НП-12				159,1		
Общая					**1290,1**		
Вспомогательная	Блок №1			64,85			

	Блок №2			89,4			
	Блок №3			90,46			
	Блок №4			89,4			
	Блок №5			80,02			
	Блок №6			80,02			
	Блок №7(1-17)			89,4			
	Блок №8(1-26)			64,85			
	Блок №9(1-33)			90,46			
	Блок №10(1-32)			64,85			
	Блок №11(1-29)			85,59			
	Блок №12(1-32)			89,4			
Общая				**978,7**			

продолжение таблицы

Общественного питания	Учреждений образования	Транспортных зданий и сооружений	Здравоохранения, лечебного назначения	Физкультуры и спорта	Учреждений культуры и искусства	Сооружений инженерных сетей	Прочие	Всего
9	10	11	12	13	14	15	16	17

Перечень документов, прилагаемых к техническим характеристикам объекта:

1. Поэтажные планы _____
2. Экспликация к поэтажным планам _____

СХЕМА БЛОКИРОВКИ

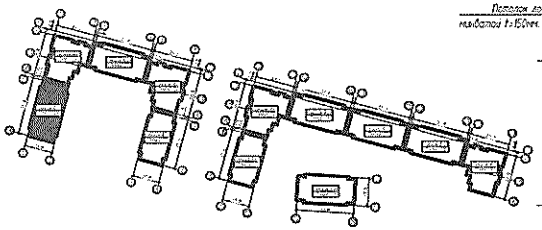

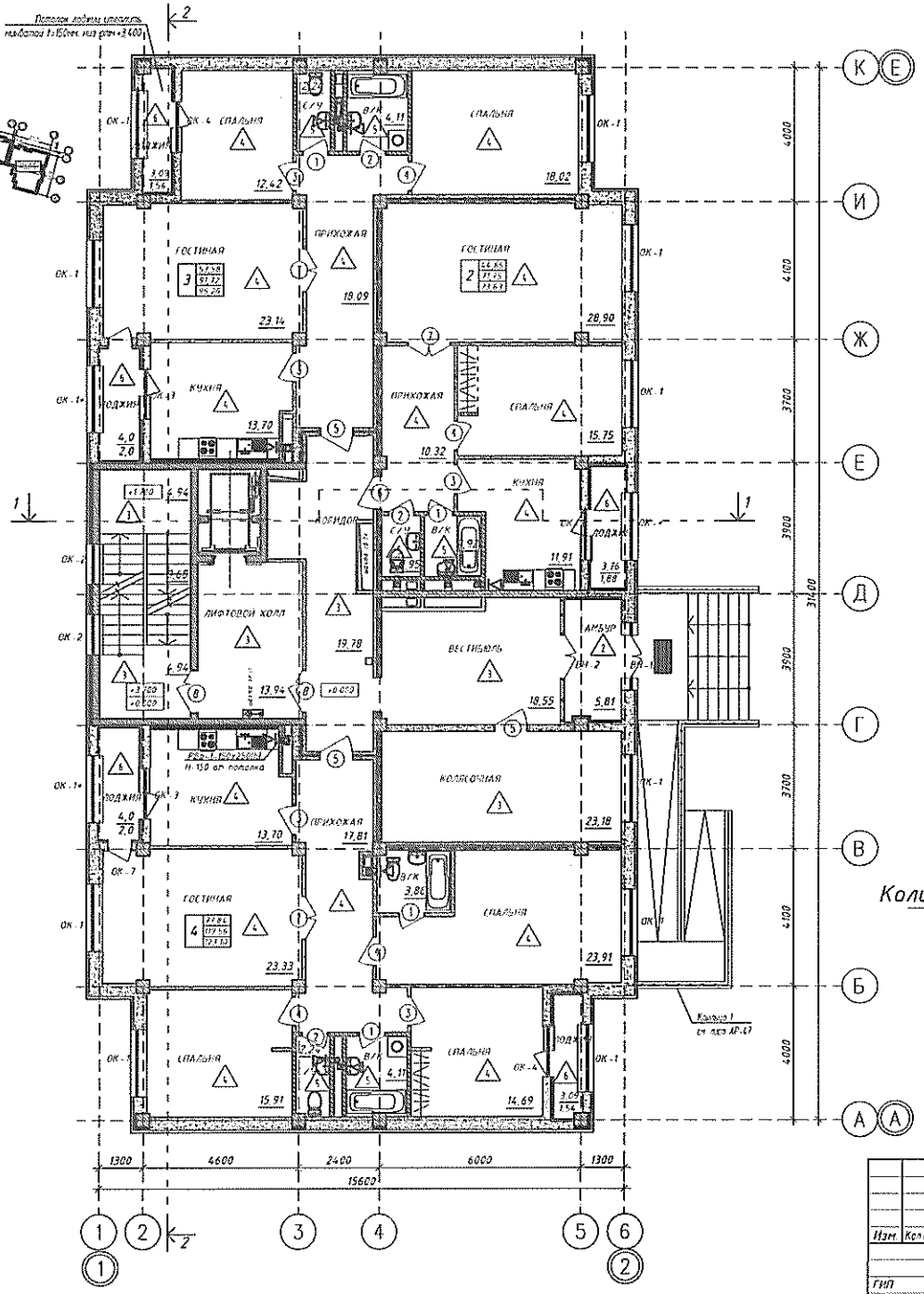

Условные обозначения

- -кирпич керамический по ГОСТ 530-2012
- -блоки из ячеистых бетонов
- -утеплитель
- Холл -наименование помещения
- 3,99 -площадь помещения
- ОК-1 -Маркировка окон
- ВН-1 -маркировка витражей
- ③ -Маркировка дверей
- △ -Маркировка пола
- -Кондиционер

Жилая площадь

0 | 00,00 | Площадь без балконов
00,00
00,00

Количество комнат | Общая площадь

Примечание

1. Данный лист см. совместно с листами АР - 10, 13
2. Фасады см. лист АР - 3...9.
3. Экспликация полов см. лист АР - 22
4. Внутреннюю отделку помещений см. лист АР - 23, 26.

Изм.	Кол.уч.	Лист	N док.	Подпись	Дата	ККА-01-50/18-2-АР
						Строительство многоэтажных жилых домов с объектами социально-общественного обслуживания и спортивно-оздоровительного комплекса расположенного в г. Актау, мкр. Нурлы, ул. Абылхаир хана 74Б, ул. Абылхаир хана 74В, ул. Абылхаир хана 74Г 3 очередь
ГИП	Ханабай Д.					Секция В19 (квартир 29)
Выполнил	Васильева					ОТДЕЛОЧНЫЙ ПЛАН 1 ЭТАЖА
Проверил	Калдыгулова					
Н.контроль	Жантиесова					

Стадия	Лист	Листов
РП	19	

ТОО "Archline LTD" г.Актау

Формат А2

Взам.инв.№ | Подпись и дата | Инв.№ подл.

СХЕМА БЛОКИРОВКИ

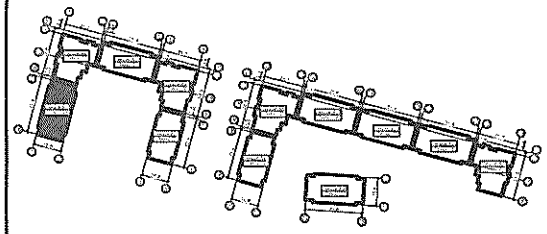

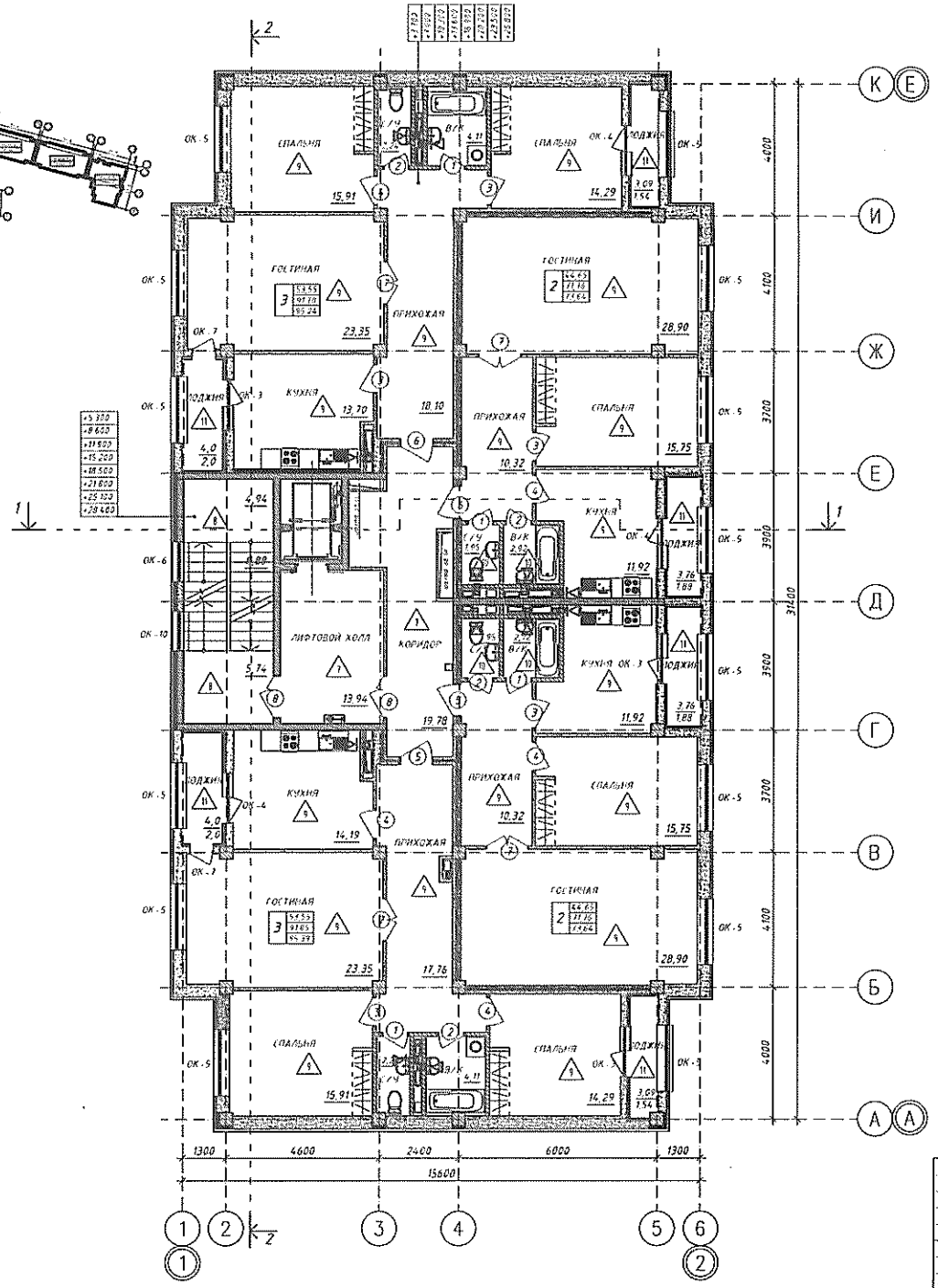

Условные обозначения

- -кирпич керамический по ГОСТ 530-2012
- -блоки из ячеистых бетонов
- -утеплитель
- Холл -наименование помещения
- 3.99 -площадь помещения
- ОК-1 -Маркировка окон
- ВН-1 -маркировка витражей
- ③ -Маркировка дверей
- △ -Маркировка пола
- -Кондиционер

Жилая площадь

0 | 00,00 / 00,00 / 00,00

Площадь без балконов

Количество комнат

Общая площадь

Примечание
1. Данный лист см. совместно с листами АР - 10...13
2. Фасады см. лист АР - 3...9.
3. Экспликация полов см. лист АР - 22.
4. Внутреннюю отделку помещений см. лист АР - 23...26

Изм.	Кол.уч.	Лист	Nдок.	Подпись	Дата	ККА-01-50/18-2-АР

Строительство многоэтажных жилых домов с объектами социально-общественного обслуживания и инженерно-водораспределительного комплекса расположенного в г. Актау мкр. Жирнак, ул. Абылкаир Хана 14Б, ул. Абылкаир Хана 14В, ул. Абылкаир Хана 16Г. 3 очередь

Секция В19 (пятно 29)

Стадия	Лист	Листов
РП	20	

ОТДЕЛОЧНЫЙ ПЛАН ТИПОВОГО ЭТАЖА

ТОО "Archtime LTD" г.Актау

ГИП	Ханабай Д.	
Выполнил	Вастьянов	
Проверил	Кайдисупова	
Н.контроль	Жантилеуова	

Формат А2

Взам.инв.№ | Подпись и дата | Инв.№ подл.

СХЕМА БЛОКИРОВКИ

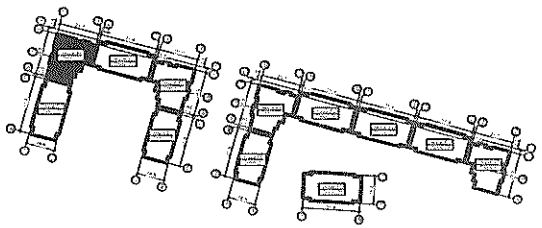

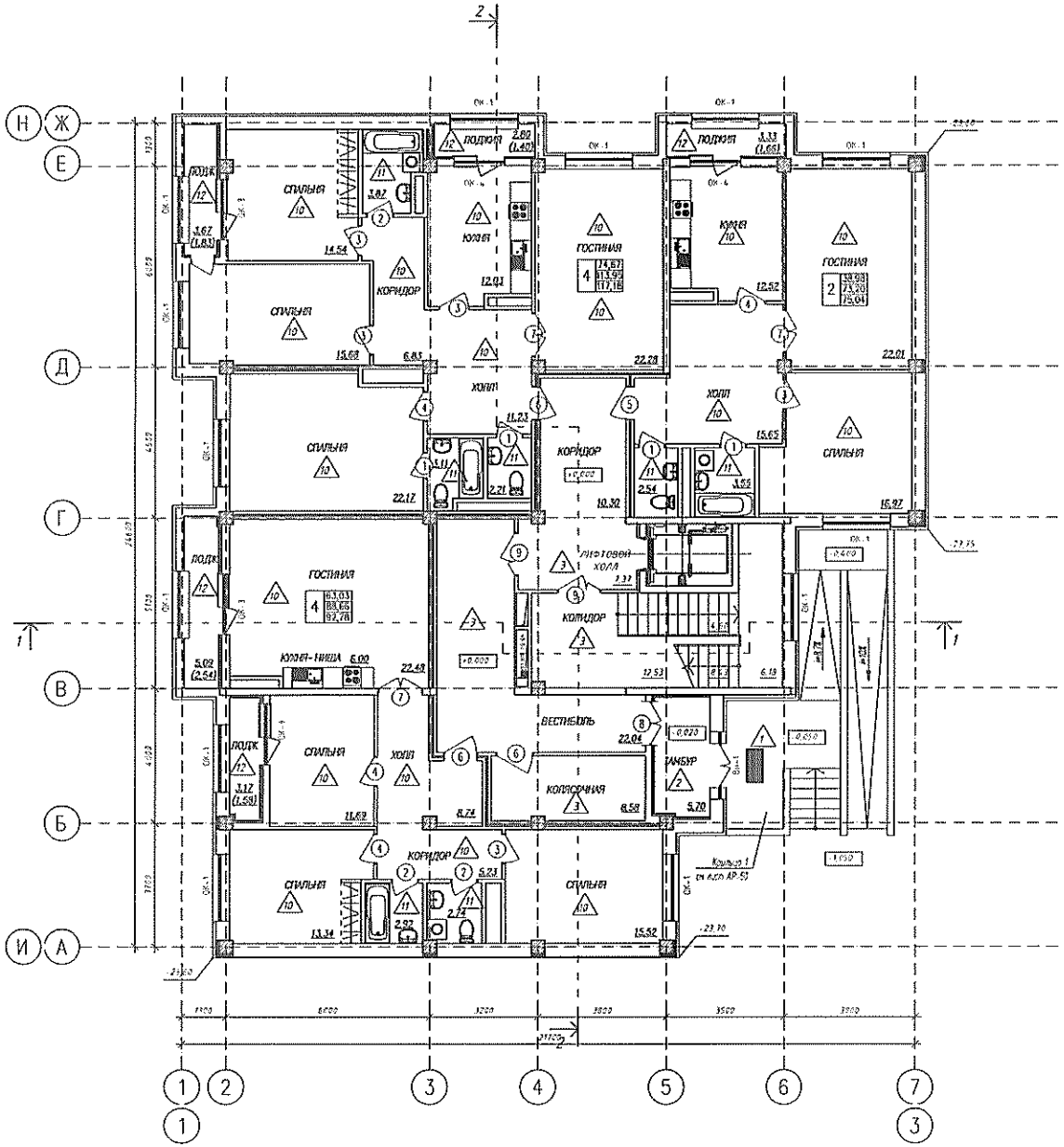

						ККА-01-50/18-2-АР
Изм	Кол.уч	Лист	Nдок	Подпись	Дата	Строительство многоэтажных жилых домов с объектами социально-общественного назначения и стоянкой автомобильного транспорта расположенного в г. Актау мкр Новый, ул Абылхаир хана 74Б, ул Абылхаир хана 74В, ул Абылхаир хана 74Г 3 очередь
						Секция А4 (Пятно 30)
ГИП	Ханавай Д.					Стадия: РП; Лист: 21; Листов:
Выполнил	Еренгул					ОТДЕЛОЧНЫЙ ПЛАН 1 ЭТАЖА
Проверил	Калдыгулова					ТОО "Archline LTD" г.Актау
Н.контроль	Хантилеуова					

Взам.инв.№ | Подпись и дата | Инв.№ подл.

Формат А2

СХЕМА БЛОКИРОВКИ

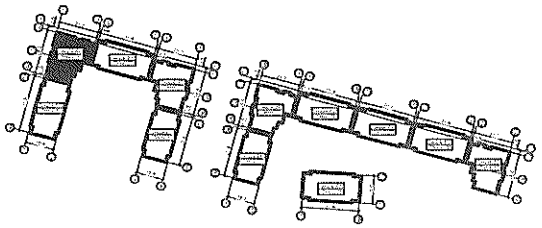

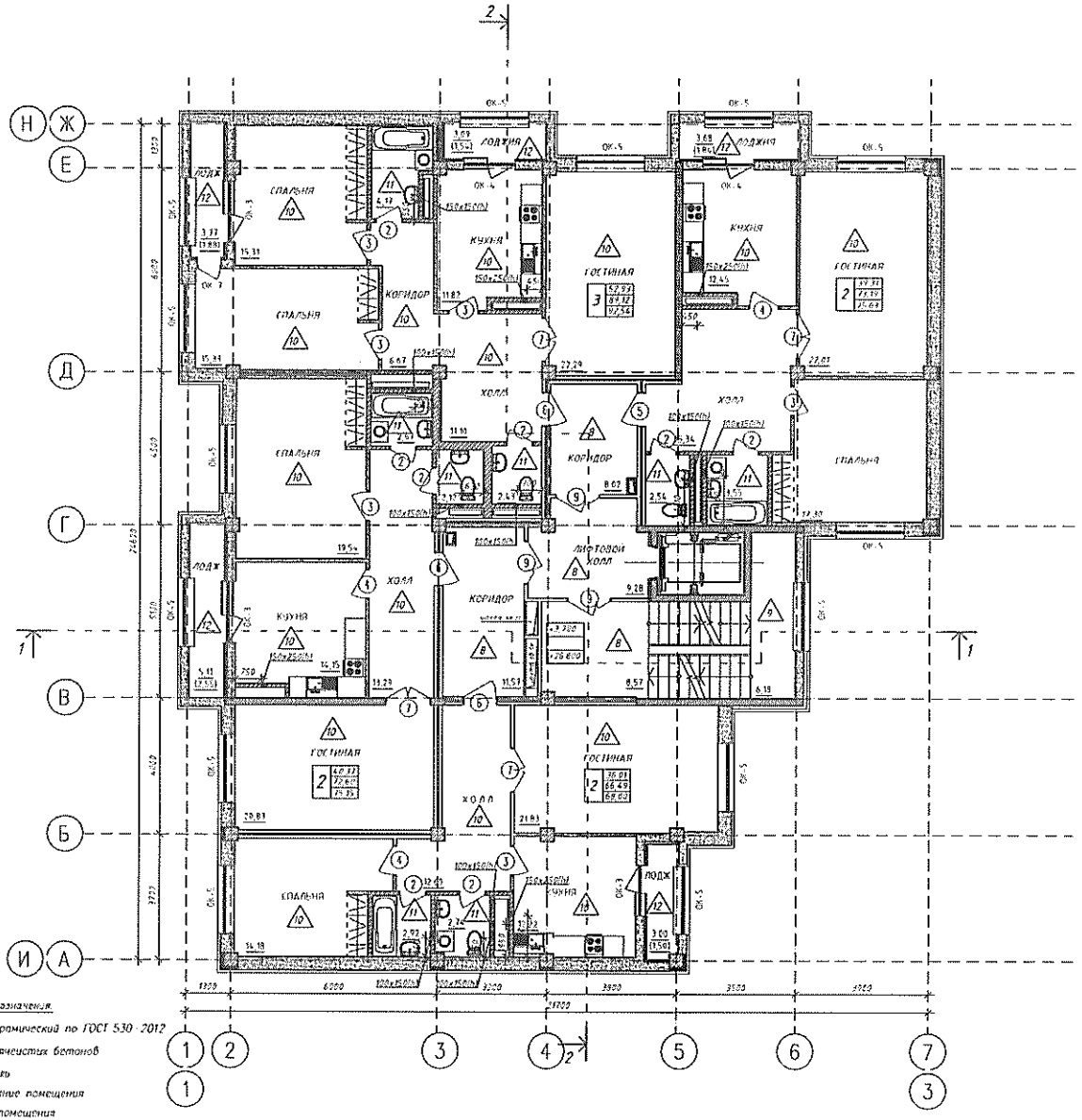

Условные обозначения:

- кирпич керамический по ГОСТ 530-2012
- блоки из ячеистых бетонов
- утеплитель
- Холл – наименование помещения
- 3,98 – площадь помещения
- ОК-1 – Маркировка окон
- В-1 – маркировка витражей
- ③ – Маркировка дверей
- 1,4 – Маркировка пола
- К – Кондиционер

Жилая площадь

0	00,00
	00,00
	00,00

Площадь без балконов

Количество комнат

Общая площадь

Изм	Кол.уч.	Лист	Nдок	Подпись	Дата	ККА-01-50/18-2-АР
						Строительство многоэтажных жилых домов с объектами социально-общественного обслуживания и спортивно-оздоровительного комплекса расположенного в г. Актау, мкр. Норгам, ул. Абулхаир хана 14А, ул. Абулхаир хана 14В, ул. Абулхаир хана 14Г 3 очередь
ГИП	Жанабай Д.					Секция А4 (Пятно 301)
Выполнил	Еремин					Стадия: РП; Лист: 22; Листов:
Проверил	Калдыгулова					ОТДЕЛОЧНЫЙ ПЛАН ТИПОВОГО ЭТАЖА
Н.контроль	Хантикеева					ТОО "Archline LTD" г.Актау

Формат А2

Взам.инв.№ | Подпись и дата | Инв.№ подл.

СХЕМА БЛОКИРОВКИ

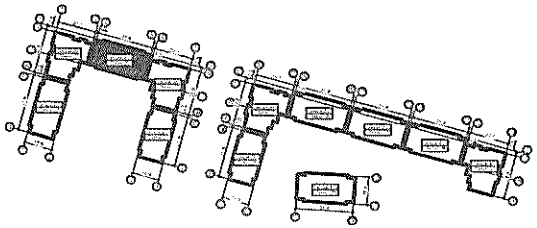

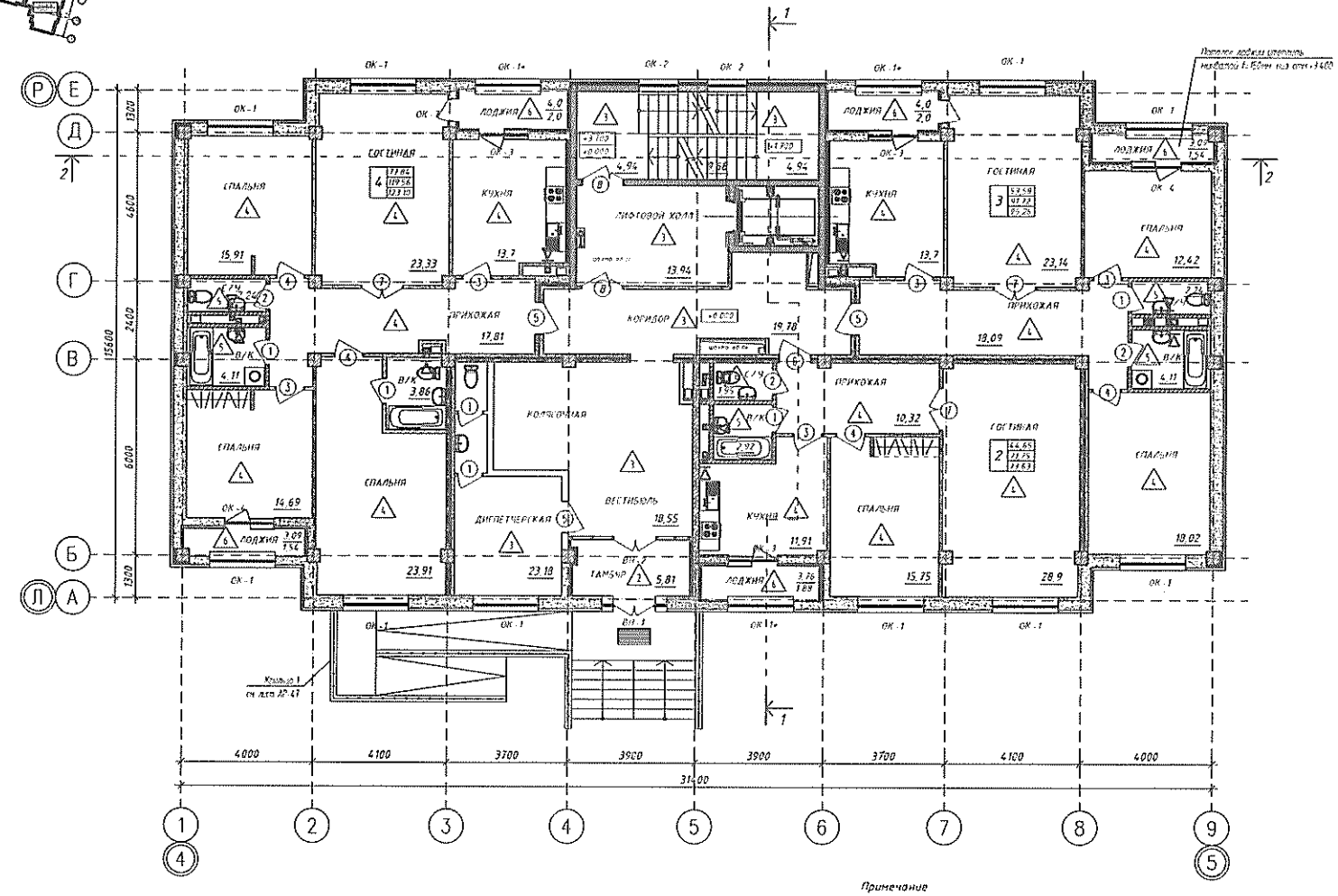

Условные обозначения

- -кирпич керамический по ГОСТ 530-2012
- -блоки из ячеистых бетонов
- -утеплитель
- Холл -наименование помещения
- 3.98 -площадь помещения
- ОК-1 -Маркировка окон
- ВН-1 -маркировка витражей
- (3) -Маркировка дверей
- (A) -Маркировка пола
- -Кондиционер

Примечание

1. Данный лист см. совместно с листами АР - 10, 13
2. Фасады см. лист АР - 3...9
3. Экспликация полов см. лист АР - 22.
4. Внутреннюю отделку помещений см. лист АР - 23, 26

Жилая площадь	00,00	
Площадь без балконов	00,00	
Общая площадь	00,00	
Количество комнат	0	

							ККА-01-50/18-2-АР
Изм	Кол.уч	Лист	N док.	Подпись	Дата		Строительство многоэтажных жилых домов с объектами социально общественного обслуживания и стоянкой автомобильного транспорта расположенного в г. Актау мкр. Нурсая, ул. Абылхаир хана 71Б, ул. Абылхаир хана 71В, ул. Абылхаир хана 71Г в районе
ГИП	Ханабай Д.					Секция В20 (пятно 31)	Стадия: ЭП; Лист: 19; Листов:
Выполнил	Бастыбаева					ОТДЕЛОЧНЫЙ ПЛАН 1 ЭТАЖА	ТОО "Archline LTD" г. Актау
Проверил	Калбыгуноева						
Н.контроль	Хангилеуова						

Взам.инв.№ | Подпись и дата | Инв.№ подл.

Формат А2

СХЕМА БЛОКИРОВКИ

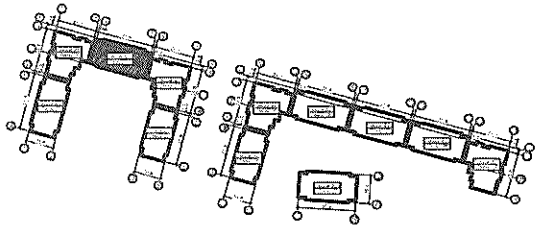

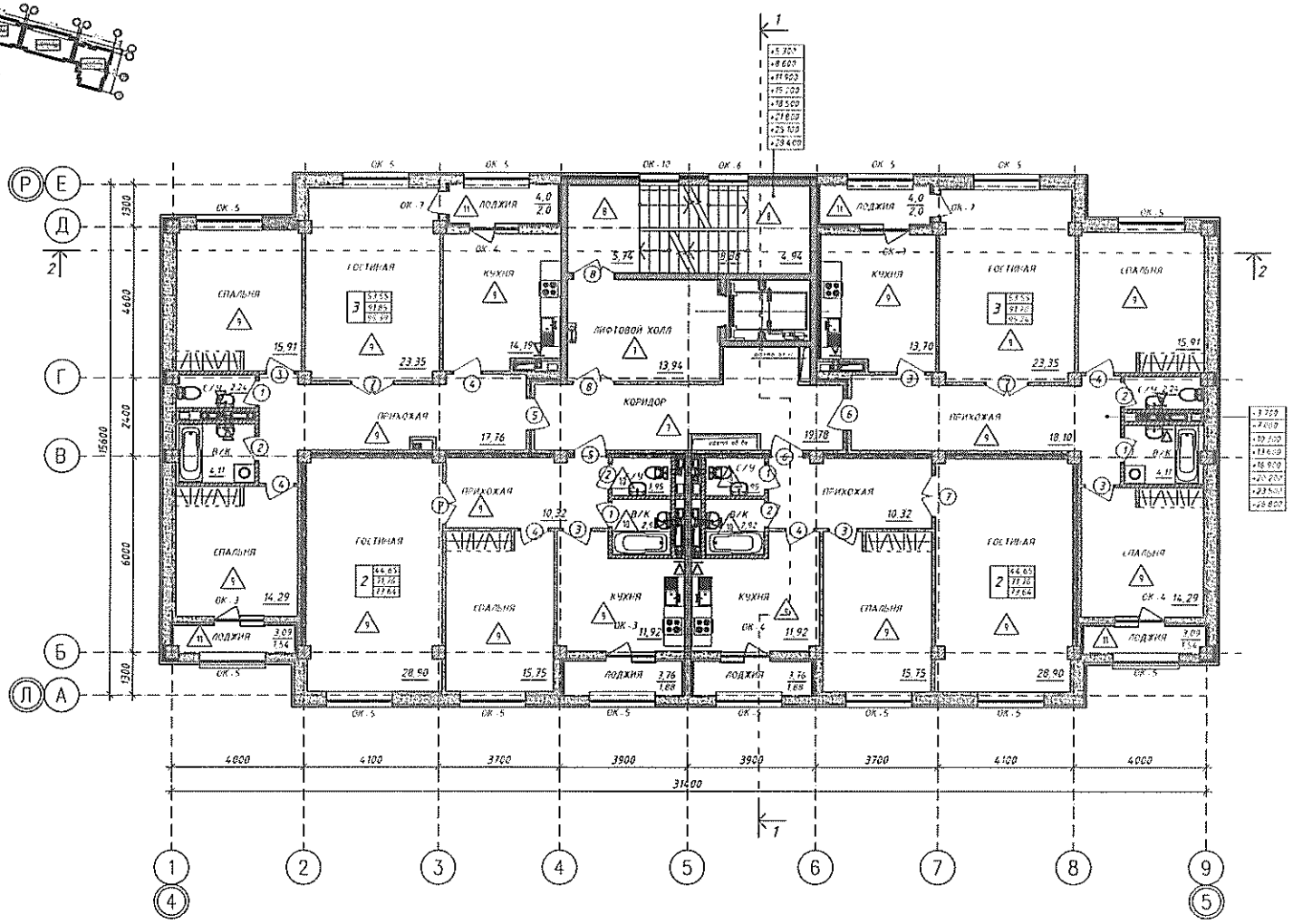

Условные обозначения

- -кирпич керамический по ГОСТ 530-2012
- -блоки из ячеистых бетонов
- -утеплитель
- Холл -наименование помещения
- 3,98 -площадь помещения
- ОК-1 -Маркировка окон
- ВН-1 -маркировка витражей
- ① -Маркировка дверей
- △ -Маркировка пола
- -Кондиционер

Примечание
1. Данный лист см совместно с листами АР - 10, 13
2. Фасады см лист АР - 3, 9.
3. Экспликация полов см лист АР - 22.
4. Внутреннюю отделку помещений см лист АР - 23, 26

Жилая площадь
Площадь без балконов
Общая площадь
Количество комнат

Изм.	Кол.уч.	Лист	N док.	Подпись	Дата	ККА-01-50/18-2-АР
						Строительство многоэтажных жилых домов с объектами социально-общественного обслуживания и спортивно-оздоровительного комплекса расположенного в 2 м.р. мкр. 14,17,18, ул. Абылхаир хана 14Б, ул. Абылхаир хана 14В, ул. Абылхаир хана 14Г 3 очередь
ГИП	Ханабаи Д.					Секция В20 (пятно 3Н) — Стадия: РП; Лист: 20; Листов:
Выполнил	Васильева					
Проверил	Кадыгулова					ОТДЕЛОЧНЫЙ ПЛАН ТИПОВОГО ЭТАЖА — ТОО "Architme LTD" г.Актау
Н.контроль	Жантлеуова					

Формат А2

Взам.инв.№ | Подпись и дата | Инв.№ подл.

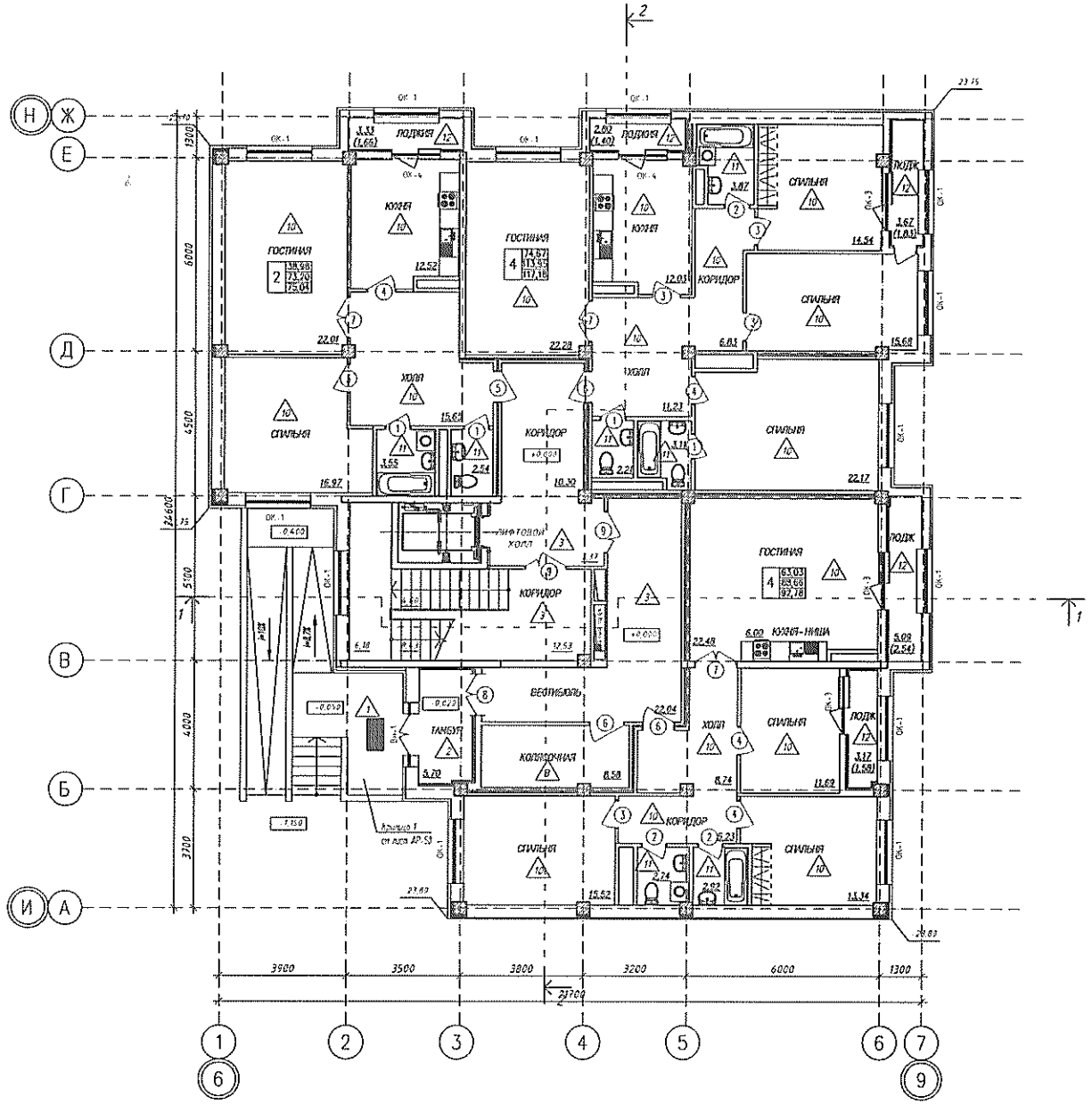

СХЕМА БЛОКИРОВКИ

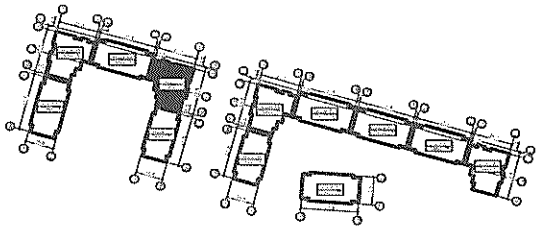

						ККА-01-50/18-2-АР		
Изм.	Кол.уч.	Лист	N Док	Подпись	Дата	Строительство многоэтажных жилых домов с объектами социально-общественного обслуживания и стоянкой автомобилей комплекса расположенного в г. Актау, мкр. 11Б, ул. Абылхаир хана 14А, ул. Абылхаир хана 14В, ул. Абылхаир хана 14Г. 3 очередь		
ГИП		Канабай Д.				Секция А5 (Пятно 32)	Стадия: РП	Лист: 21 / Листов:
Выполнил		Еремин				ОТДЕЛОЧНЫЙ ПЛАН 1 ЭТАЖА	ТОО "Archline LTD" г.Актау	
Проверил		Калдыгулова						
Н.контроль		Хантилеуов						

Формат А2

Взамен инв. №

Подпись и дата

Инв. № подл.

СХЕМА БЛОКИРОВКИ

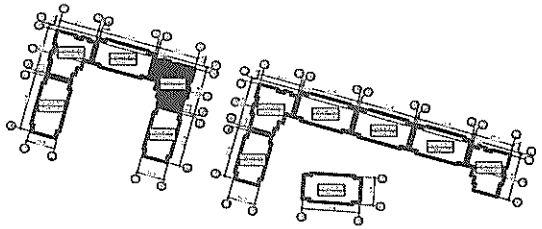

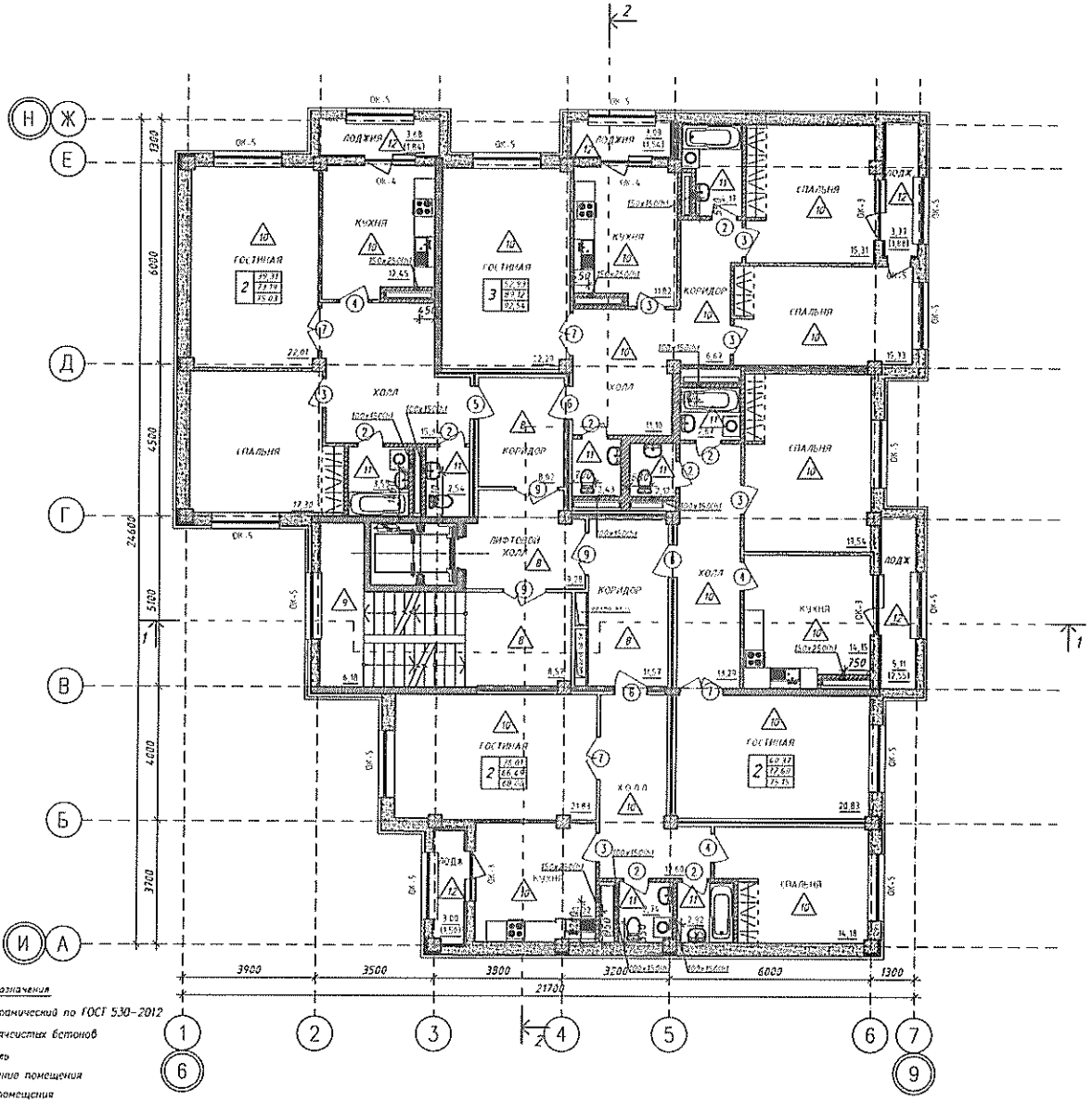

Условные обозначения

- кирпич керамический по ГОСТ 530-2012
- блоки из ячеистых бетонов
- утеплитель
- Холл – наименование помещения
- 3,98 – площадь помещения
- ОК-1 – Маркировка окон
- В-1 – маркировка витражей
- ③ – Маркировка дверей
- △ – Маркировка пола
- Кондиционер

Жилая площадь

0	00,00
	00,00
	00,00

Площадь без балконов

Количество комнат

Общая площадь

Изм	Кол.уч	Лист	N док	Подпись	Дата
ГИП		Уанабаи Д.			
Выполнил		Еркин			
Проверил		Калдыгулова			
Н.контроль		Хантыгеусова			

ККА-01-50/18-2-АР

Строительство многоэтажных жилых домов с объектами социально-общественного обслуживания и спортивно-оздоровительного комплекса расположенного в г. Актау, мкр. Мирзоян, ул. Абылхаир Хана 74б, ул. Абылхаир Хана 74В, ул. Абылхаир Хана 74Г. 1 очередь

Секция А5 (Тип-32)

Стадия	Лист	Листов
РП	22	

ОТДЕЛОЧНЫЙ ПЛАН ТИПОВОГО ЭТАЖА

ТОО "Archline LTD" г.Актау

Формат А2

Подпись и дата | Взам.инв.№ | Инв.№ подл.

СХЕМА БЛОКИРОВКИ

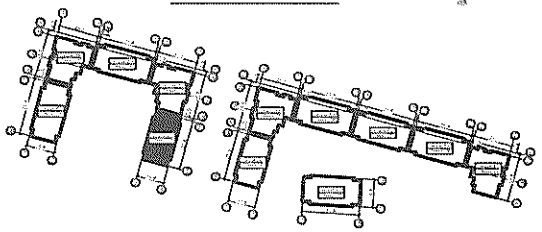

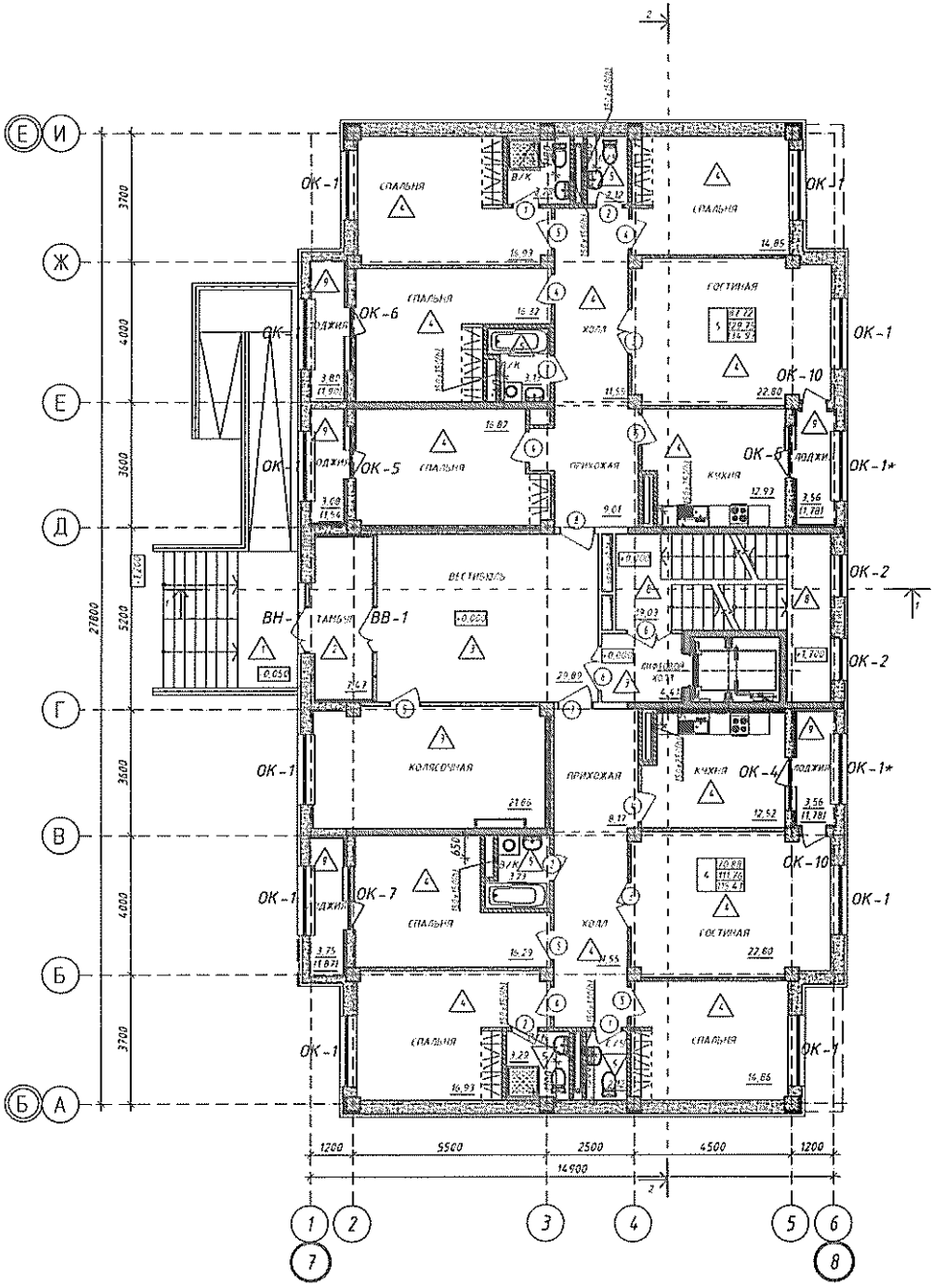

Условные обозначения

- -кирпич керамический по ГОСТ 530-2012
- -блоки из ячеистых бетонов
- -утеплитель
- Холл -наименование помещения
- 3,98 -площадь помещения
- ОК-1 -маркировка окон
- В-1 -маркировка витражей
- 1 -маркировка дверей
- -маркировка пола
- -кондиционер

Жилая площадь

0	00,00
	00,00
	00,00

Площадь без балконов

Количество комнат

Общая площадь

Изм.	Кол.уч.	Лист	№док.	Подпись	Дата	ККА-01-50/18-2-АР
						Строительство многоэтажных жилых домов с объектами социально - общественного обслуживания и отдельно отдельного жилмассива расположенного в г. Актау, мкр. Тирлан, ул. Абылхаир Хана 74Б, ул. Абылхаир Хана 74В, ул. Абылхаир хана 74Г 3 очередь
ГИП	Жолдаев Д.					Секция Б5 (пятно 33)
Проверил	Калдыкулова					
Выполнил	Ваитьянова					ПЛАН 1 ЭТАЖА
Н.контроль	Камалетдин А.					

Стадия	Лист	Листов
РП	21	

ТОО "Archline LTD" г Актау

ФОРМАТ А3

Инв. N подл. | Подп. и дата | Взам. инв. N

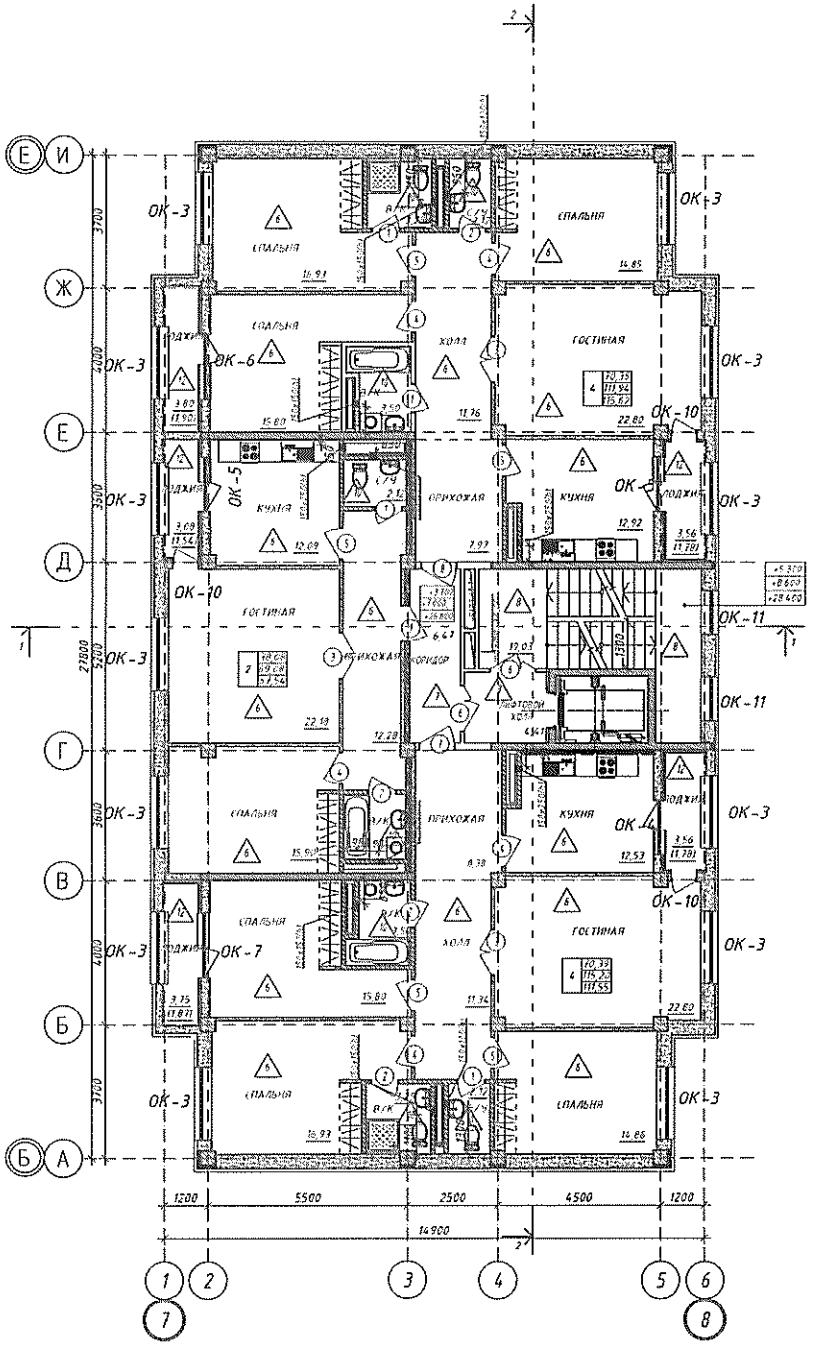

СХЕМА БЛОКИРОВКИ

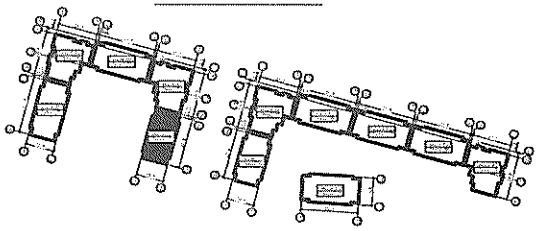

Жилая площадь

0	00,00
	00,00
	00,00

Площадь без балконов

Количество комнат

Общая площадь

Условные обозначения:

- кирпич керамический по ГОСТ 530-2012
- блоки из ячеистых бетонов
- утеплитель
- Холл – наименование помещения
- 3,98 – площадь помещения
- ОК-1 – Маркировка окон
- В-1 – маркировка витражей
- 1 – Маркировка дверей
- Т1 – Маркировка пола
- Кондиционер

Изм.	Кол.уч.	Лист	N Док.	Подпись	Дата
ГИП	Ханадаев А.				
Проверил	Калдигулова				
Выполнил	Вахтенкова				
Н.контроль	Контигулов А.				

ККА-01-50/18-2-АР

Строительство многоэтажных жилых домов с объектами социально-общественного обслуживания и спортивно-оздоровительного комплекса расположенных в г. Актау, мкр. Кірпічный, ул. Абылхаир Хана 14Б, ул. Абылхаир Хана 14В, ул. Абылхаир Хана 14Г. 3 очередь

Секция Б5 (оптимо 33)

Стадия	Лист	Листов
РП	22	

ОТДЕЛОЧНЫЙ ПЛАН ТИПОВОГО ЭТАЖА

ТОО "Archline LTD" г.Актау

Формат А2

Инв.№ подл.	Подпись и дата	Взам.инв.№

33 пятно 9 этаж

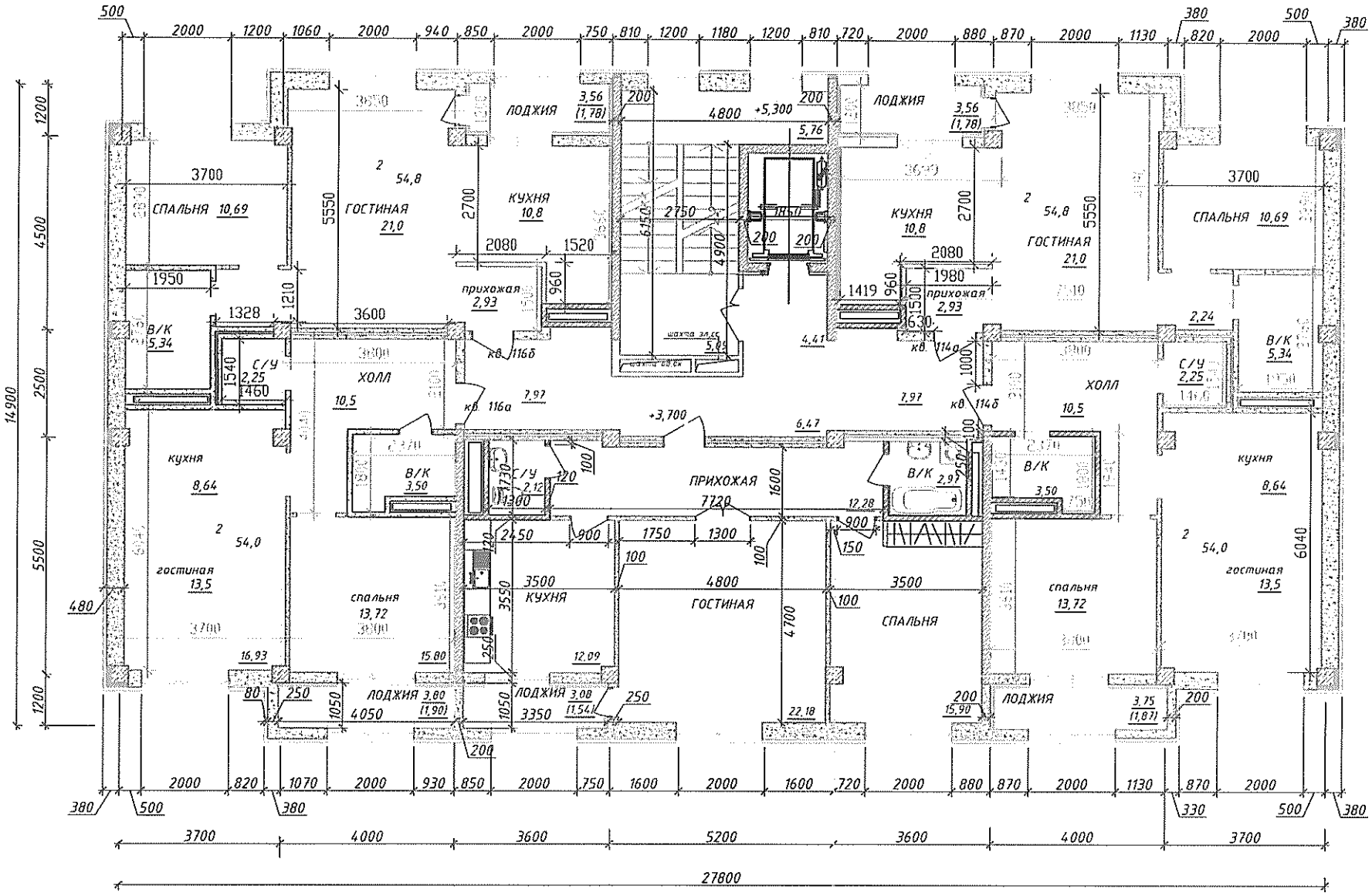

СХЕМА БЛОКИРОВКИ

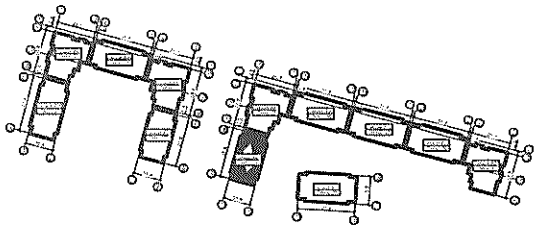

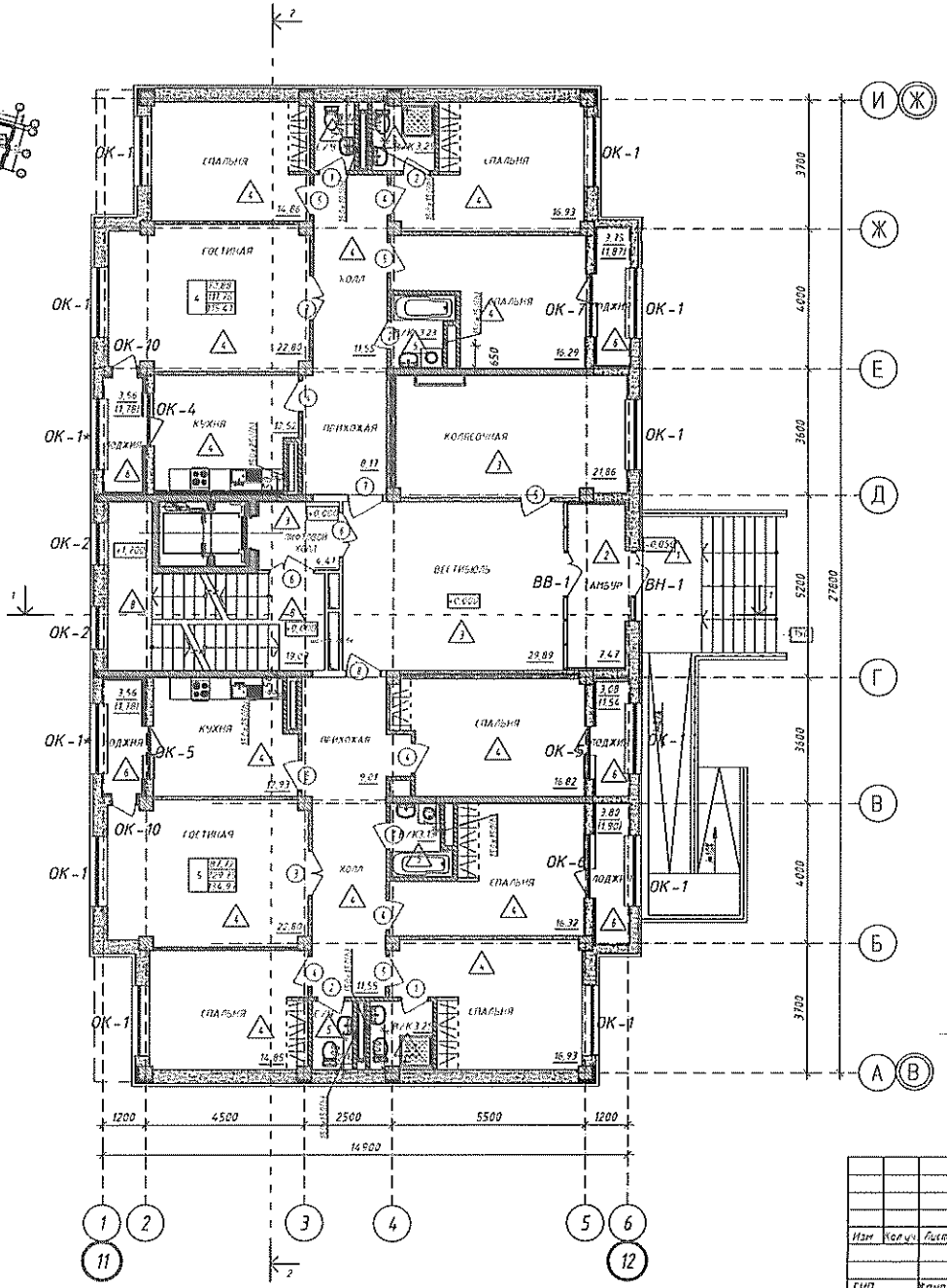

Условные обозначения

- Кирпич керамический по ГОСТ 530-2012
- Блоки из ячеистых бетонов
- Утеплитель
- Холл — наименование помещения
- 3,98 — площадь помещения
- Ок-1 — Маркировка окон
- В-1 — маркировка витражи
- 1 — Маркировка дверей
- Пл — Маркировка пола
- Кондиционер

Жилая площадь

0	00,00
	00,00
	00,00

Площадь без балконов

Количество комнат

Общая площадь

Изм	Кол.уч	Лист	№док	Подпись	Дата
ГИП		Жанабай Д.			
Выполнил		Еремин			
Проверил		Калдыгулова			
Н.контроль		Ханмилеева			

ККА-01-50/18-2-АР

Строительство высотных жилых домов с объектами социально общественного обслуживания и спортивно оздоровительного комплекса расположенного в г. Актау, мкр. Нурсая, ул. Абилхаир хана 74б, ул. Абилхаир хана 74В, ул. Абилхаир хана 74Г 1 очередь

Секция Б6 (витраж 34)

Стадия	Лист	Листов
РП	21	

ПЛАН 1 ЭТАЖА

ТОО "Archline LTD" г Актау

Инв. N подл. | Подп. и дата | Взам. инв. N

ФОРМАТ А3

СХЕМА БЛОКИРОВКИ

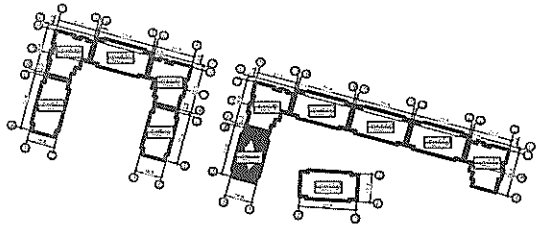

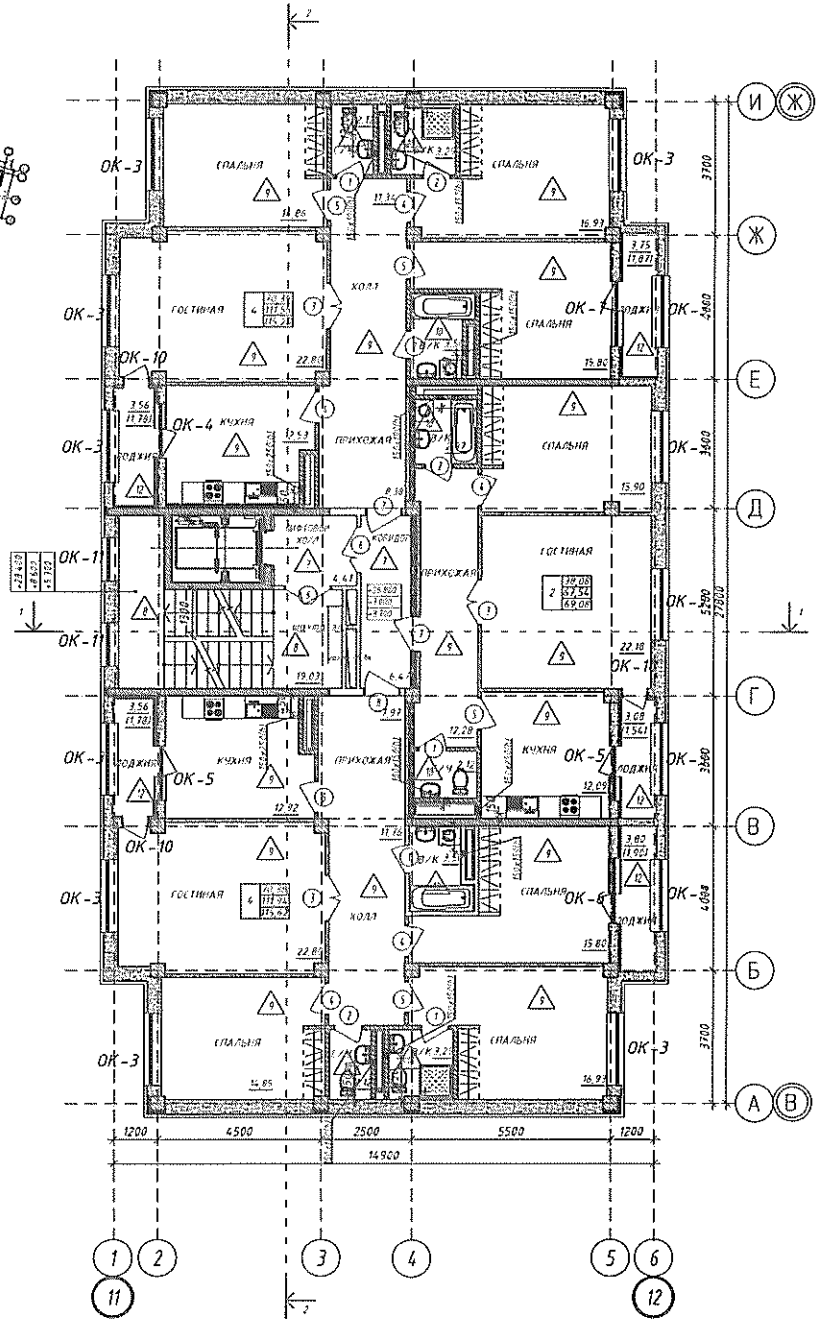

Условные обозначения

- -кирпич керамический по ГОСТ 530-2012
- -блоки из ячеистых бетонов
- -утеплитель
- Холл -наименование помещения
- 3.56 -площадь помещения
- ОК-1 -Маркировка окон
- В-1 -маркировка витражей
- 1 -Маркировка дверей
- 1а -Маркировка пола
- -Кондиционер

Жилая площадь

0	00,00
	00,00
	00,00

Площадь без балконов

Количество комнат

Общая площадь

							ККА-01-50/18-2-АР		
Изм	Кол.уч	Лист	№док	Подпись	Дата		Строительство многоэтажных жилых домов с объектами социально-общественного, общественного и спортивно-оздоровительного комплекса расположенного в г. Актау, мкр. Мунай, ул. Абылхаир хана 74Б, ул. Абылхаир хана 74В, ул. Абылхаир хана 74Г. 3 очередь		
							Секция Б6 (поэтапно 3А)	Стадия: РП	Лист: 22 / Листов:
ГИП		Ханабай Д.					ОТДЕЛОЧНЫЙ ПЛАН ТИПОВОГО ЭТАЖА	ТОО "Archline LTD" г.Актау	
Выполнил		Еремин							
Проверил		Калдыгулова							
Н.контроль		Жантлеуова							

Формат А2

Инв.№ подл. | Подпись и дата | Взамен инв.№

3/4 пятно 9 этаж

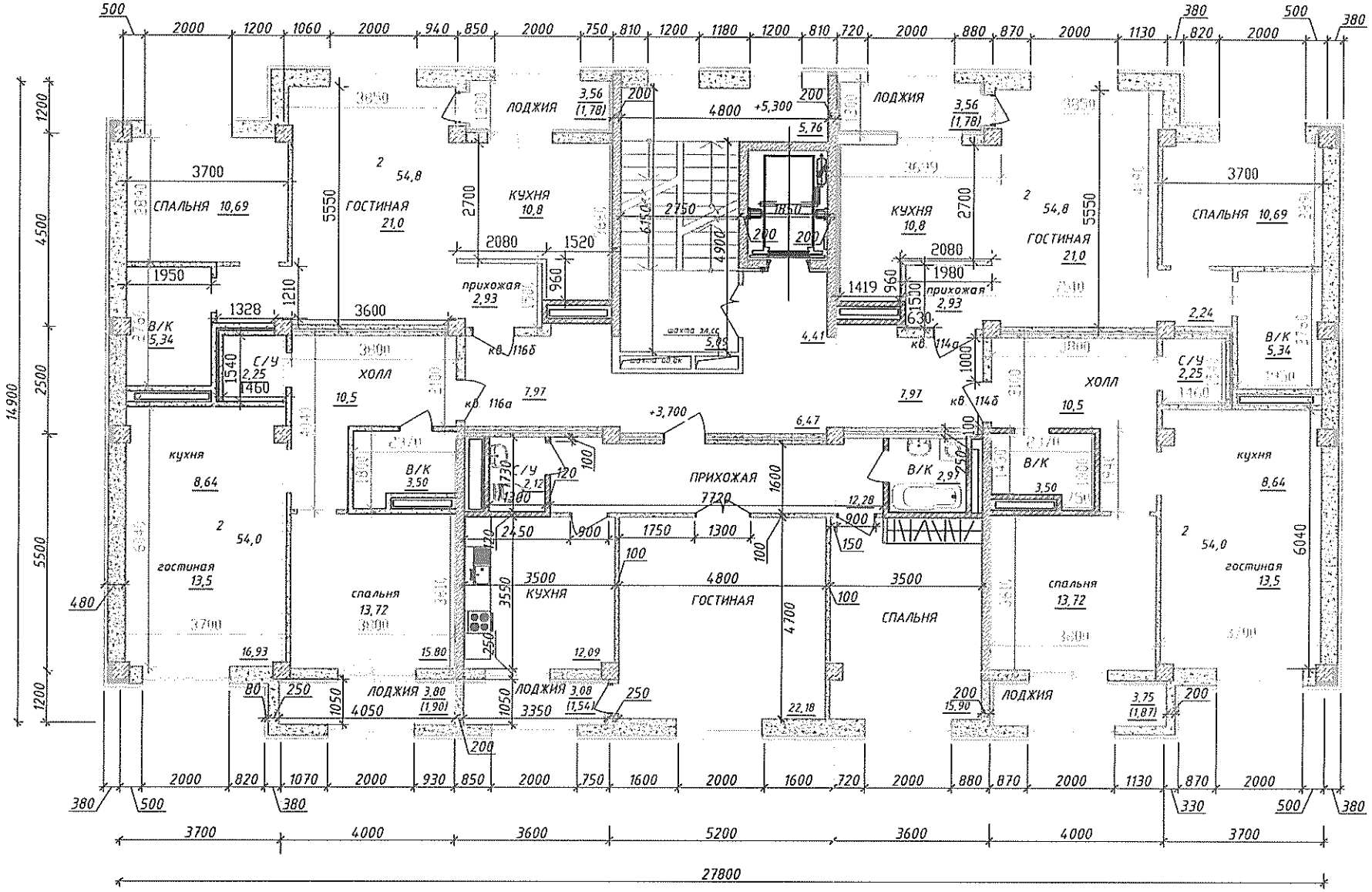

СХЕМА БЛОКИРОВКИ

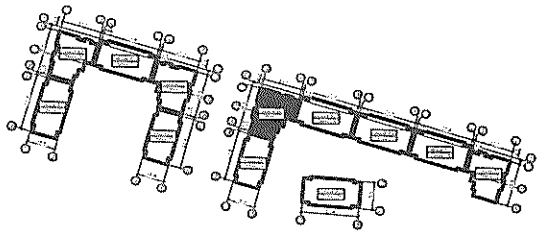

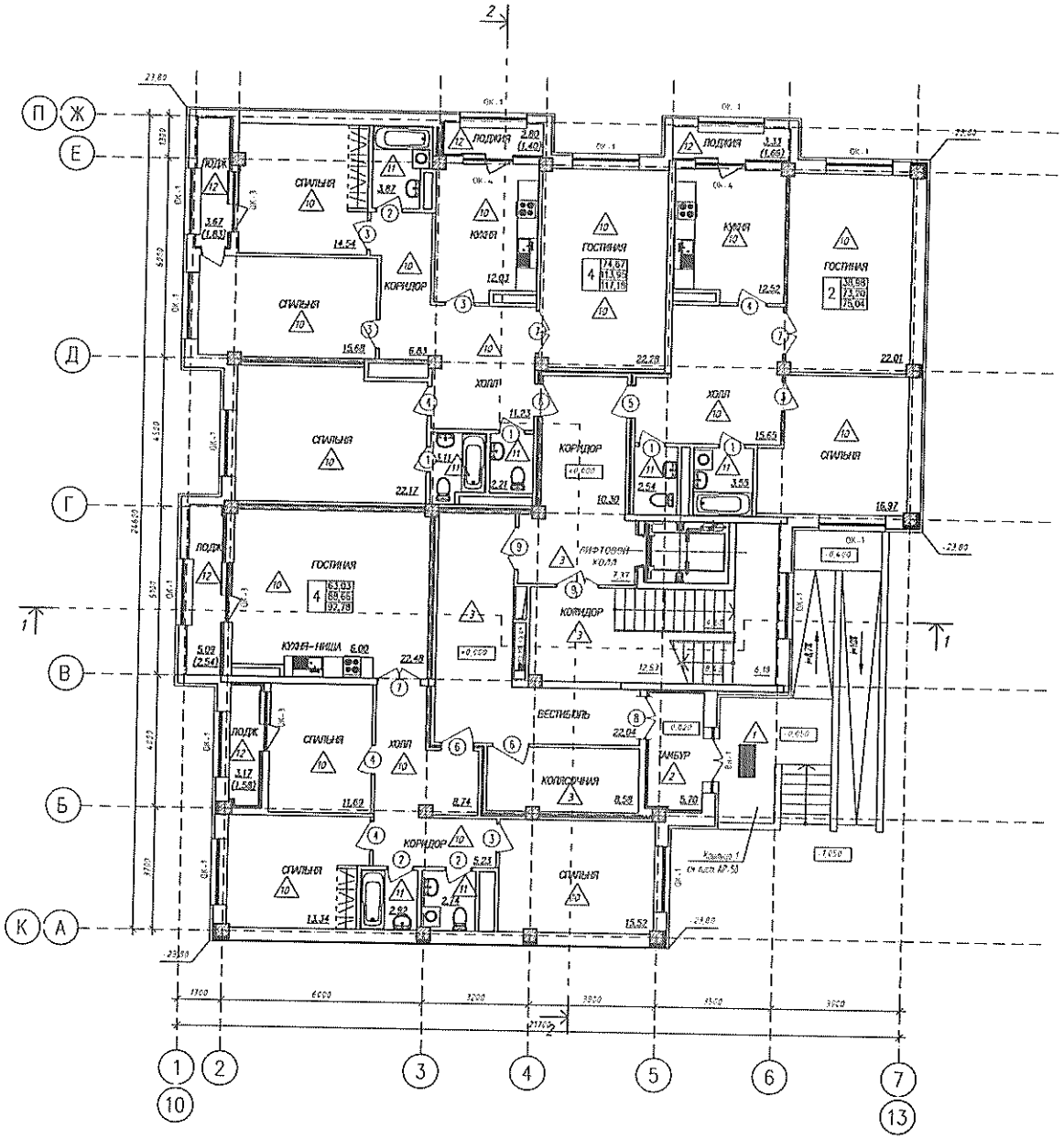

Изм	Кол.уч	Лист	Nдок	Подпись	Дата	
ГИП	Канабай Д.					
Выполнил	Еремин					
Проверил	Кандыгулова					
Н.контроль	Кантелеева					

ККА-01-50/18-2-АР

Строительство многоэтажных жилых домов с объектами социально общественного обслуживания и строительно-отделочного комплекса расположенных в 2 Мкрайон, мкр Жетпак ул. Абылхаир Хана 74Б, ул. Абылхаир Хана 74В, ул. Абылхаир Хана 74Г 3 очередь

Секция А6 (Пятна 35)

Стадия	Лист	Листов
РП	21	

ОТДЕЛОЧНЫЙ ПЛАН 1 ЭТАЖА

ТОО "Archime LTD" г.Актау

Формат А2

Инв.№ подл. | Подпись и дата | Взам.инв.№

СХЕМА БЛОКИРОВКИ

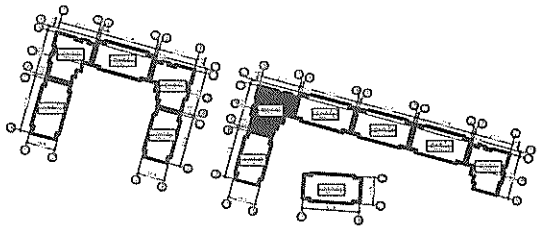

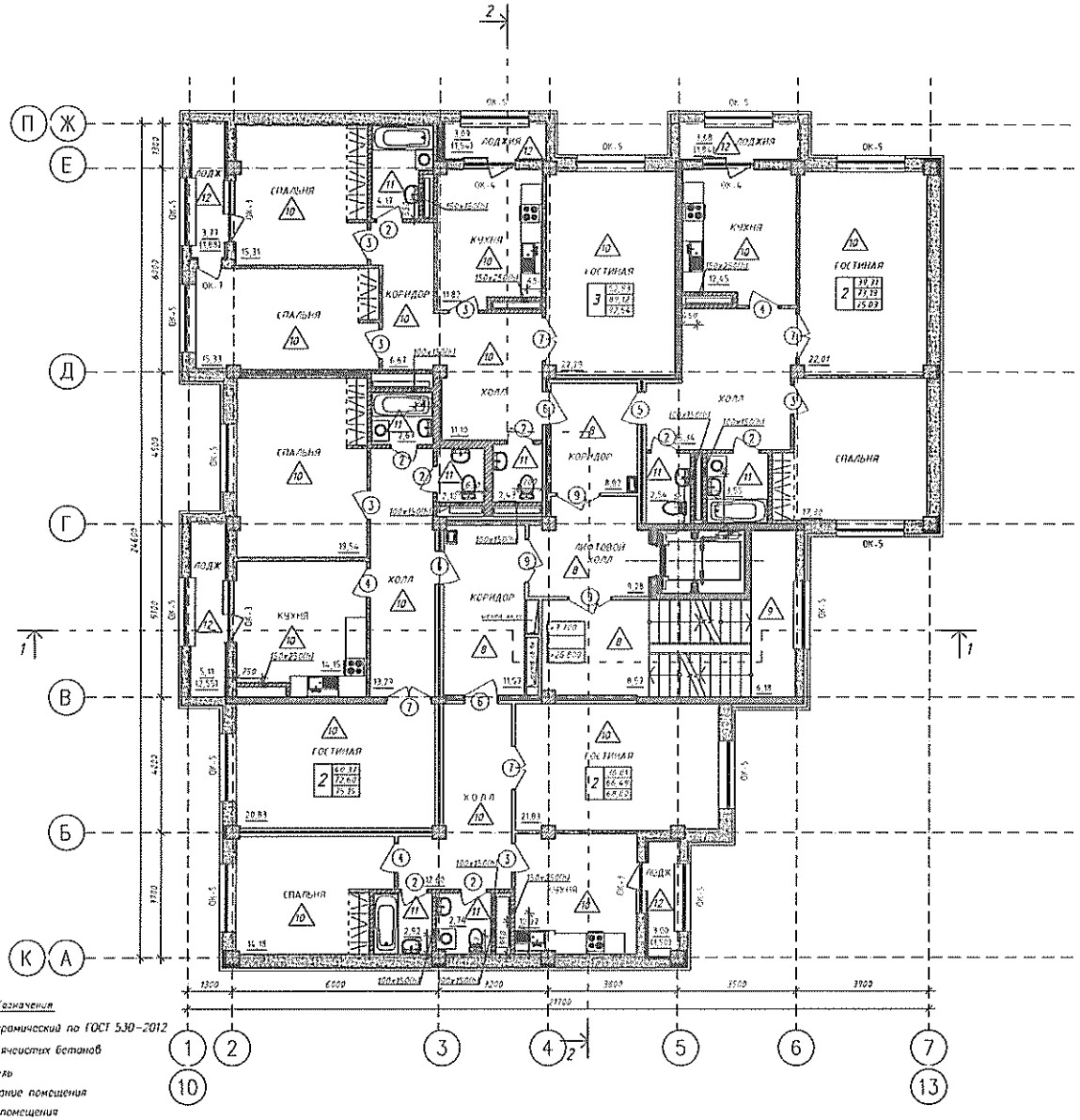

Условные обозначения

- кирпич керамический по ГОСТ 530-2012
- блоки из ячеистых бетонов
- утеплитель
- Холл – наименование помещения
- 3,98 – площадь помещения
- ОК-1 – Маркировка окон
- В-1 – маркировка витражей
- 3 – Маркировка дверей
- h – Маркировка пола
- К – Кондиционер

Жилая площадь

0	00,00
	00,00
	00,00

Площадь без балконов

Количество комнат

Общая площадь

Изм.	Кол.уч	Лист	N док	Подпись	Дата
ГИП	Жанабай Д.				
Выполнил	Еремин				
Проверил	Калдыгулова				
Н.контроль	Хантилеева				

ККА-01-50/18-2-АР

Строительство многоэтажных жилых домов с объектами социально-общественного обслуживания и спортивно-оздоровительного комплекса расположенных в г. Актау, мкр. Нурсая, ул. Абылхаир хана 7кБ, ул. Абылхаир хана 7кВ, ул. Абылхаир хана 7кГ - 3 очередь

Секция А6 (Пятно 35)

Стадия	Лист	Листов
РП	22	

ОТДЕЛОЧНЫЙ ПЛАН ТИПОВОГО ЭТАЖА

ТОО "Archaine LTD" г.Актау

Формат А2

Взам.инв.№ | Подпись и дата | Инв.№ подл.

СХЕМА БЛОКИРОВКИ

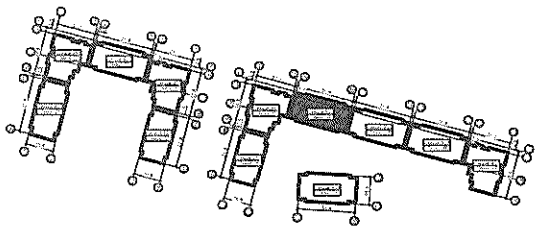

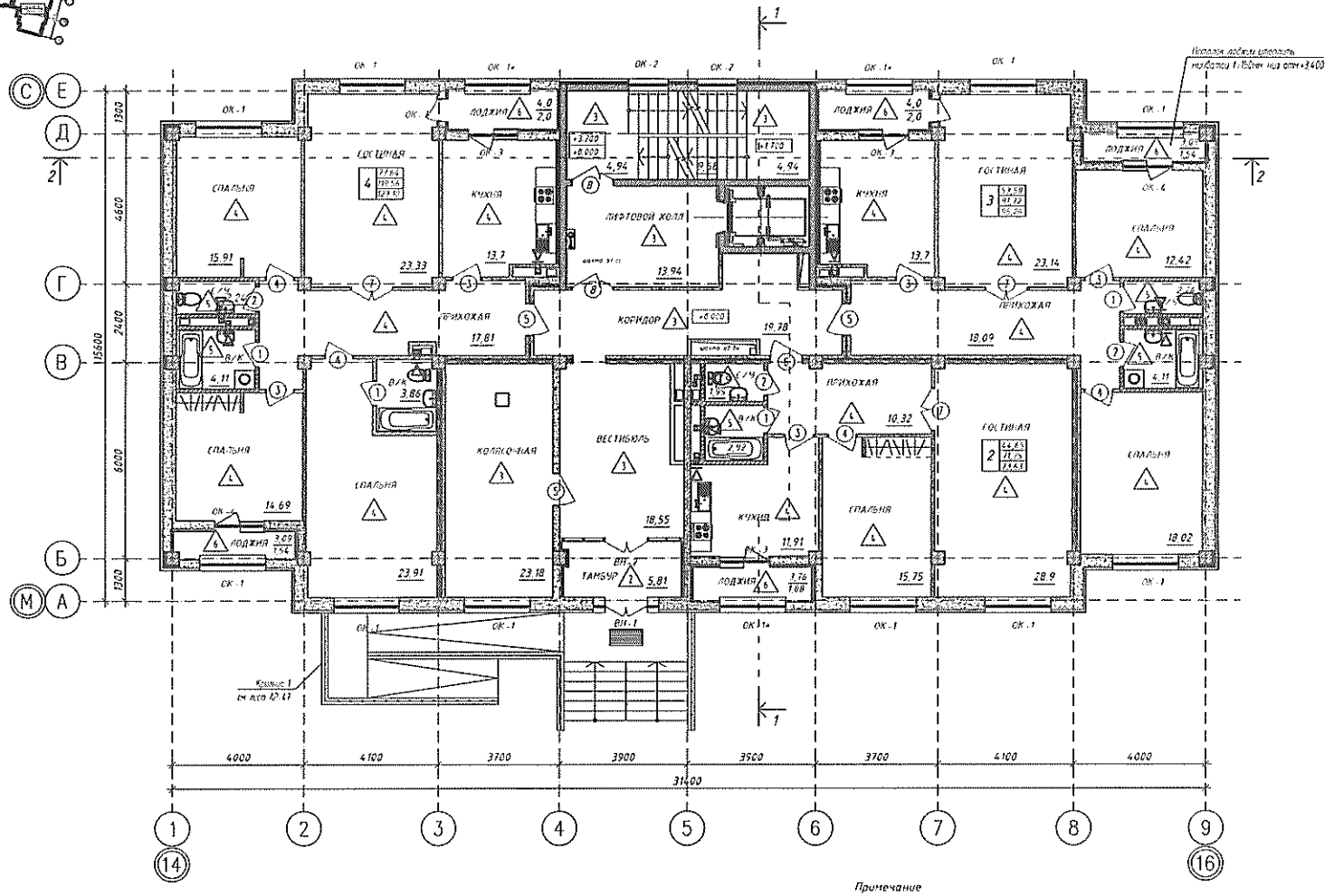

Условные обозначения

- -кирпич керамический по ГОСТ 530-2012
- -блоки из ячеистых бетонов
- -утеплитель
- Холл -наименование помещения
- 3,98 -площадь помещения
- ОК-1 -Маркировка окон
- ВН-1 -маркировка витражей
- ③ -Маркировка дверей
- △ -Маркировка пола
- -Кондиционер

Примечание

1. Данный лист см. совместно с листами АР - 10, 13
2. Фасады см. лист АР - 3...9.
3. Экспликация полов см. лист АР - 22.
4. Внутреннюю отделку помещений см. лист АР - 23, 26

Жилая площадь

0 | 00,00 | Площадь без балконов

00,00

00,00

Количество комнат | Общая площадь

Изм.	Кол.уч.	Лист	Nдок.	Подпись	Дата	ККА-01-50/18-2-АР
						Строительство многоэтажных жилых домов с объектами социально-общественного обслуживания и спортивно-оздоровительного комплекса расположенного в г. Актау, мкр. Норсая, ул. Абылхаир хана 74Б, ул. Абылхаир хана 74В, ул. Абылхаир хана 74Г 1 очередь
ГИП	Канабаев Д.					Секция В21 (пятно 36)
Выполнил	Вахтьтиов					ОТДЕЛОЧНЫЙ ПЛАН 1 ЭТАЖА
Проверил	Калдыгулова					
Н.контроль	Хамитмедова					

Стадия	Лист	Листов
РП	19	

ТОО "Archline LTD" г.Актау

Формат А2

Инв.№ подл. | Подпись и дата | Взам.инв.№

СХЕМА БЛОКИРОВКИ

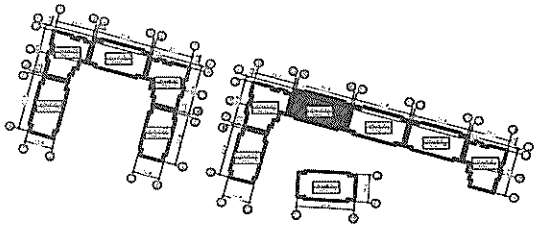

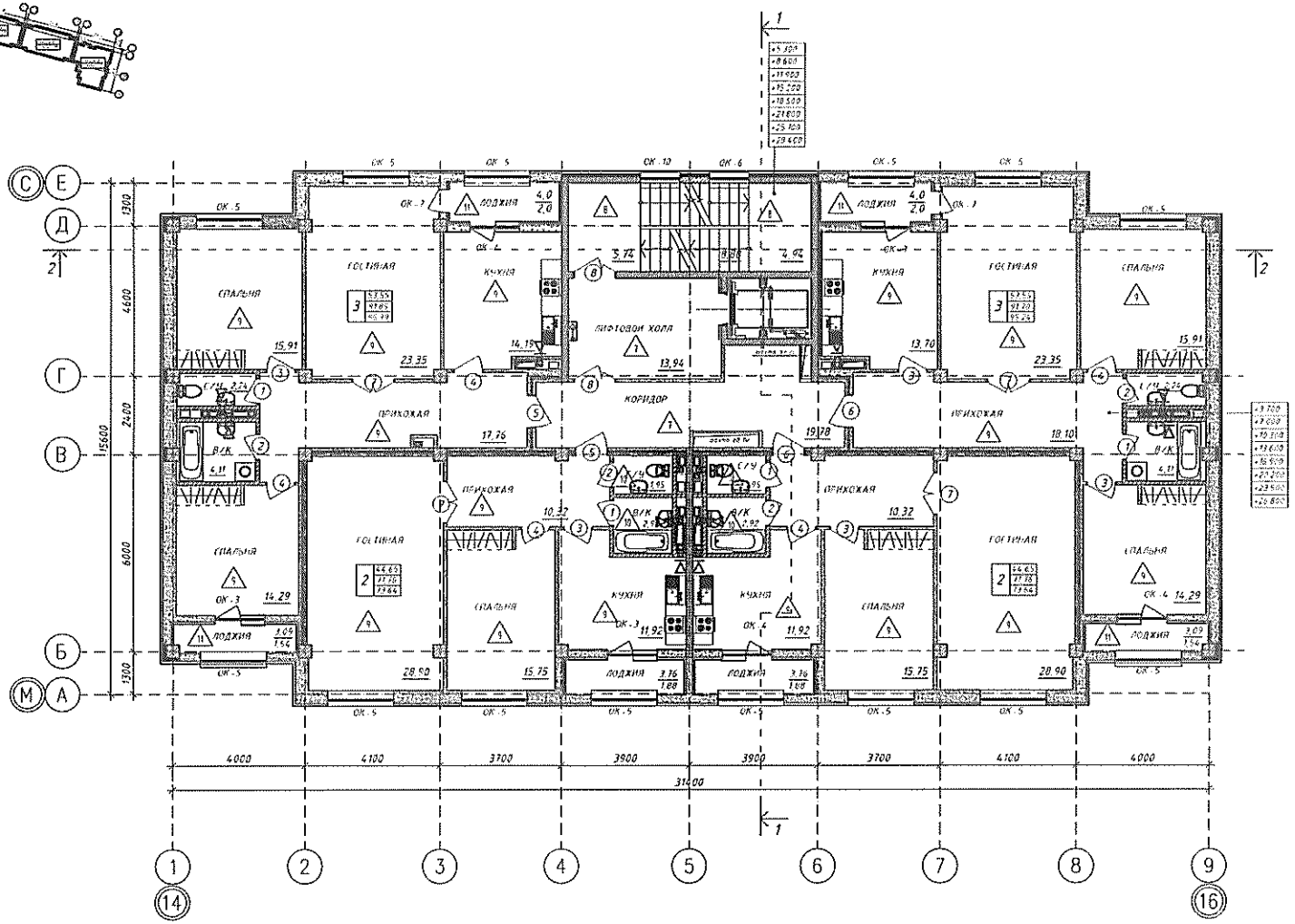

Условные обозначения

- -кирпич керамический по ГОСТ 530-2012
- -блоки из ячеистых бетонов
- -утеплитель
- Холл -наименование помещения
- 3.98 -площадь помещения
- ОК-1 -Маркировка окон
- ВН-1 -маркировка витражей
- (3) -Маркировка дверей
- (3) -Маркировка пола
- -Кондиционер

Жилая площадь

0 | 00,00 | 00,00 | 00,00

Площадь без балконов

Количество комнат

Общая площадь

Примечание

1. Данный лист см. совместно с листами АР - 10...13
2. Фасады см. лист АР - 3...9.
3. Экспликация полов см. лист АР - 22
4. Внутреннюю отделку помещений см. лист АР - 23, 26

Изм.	Кол.уч.	Лист	N док.	Подпись	Дата	ККА-01-50/19-2-АР
						"Строительство многоэтажных жилых домов с объектами социально - общественного обслуживания и открытого - оздоровительного комплекса расположенного в г. Актау, мкр. "Коргау", ул. Абылхаир хана 76Б, ул. Абылхаир хана 74В, ул. Абылхаир хана 74Г" 1 очередь
ГИП	Ханабаи Д.					Секция В21 (блоки 36)
Выполнил	Вастьянова					ОТДЕЛОЧНЫЙ ПЛАН ТИПОВОГО ЭТАЖА
Проверил	Калдыгулова					ТОО "Archline LTD" г.Актау
Н.контроль	Хантилеуова					

Стадия	Лист	Листов
РП	20	

Формат А2

Взам.инв.N | Подпись и дата | Инв.N подл.

СХЕМА БЛОКИРОВКИ

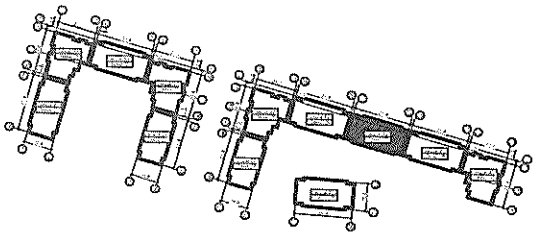

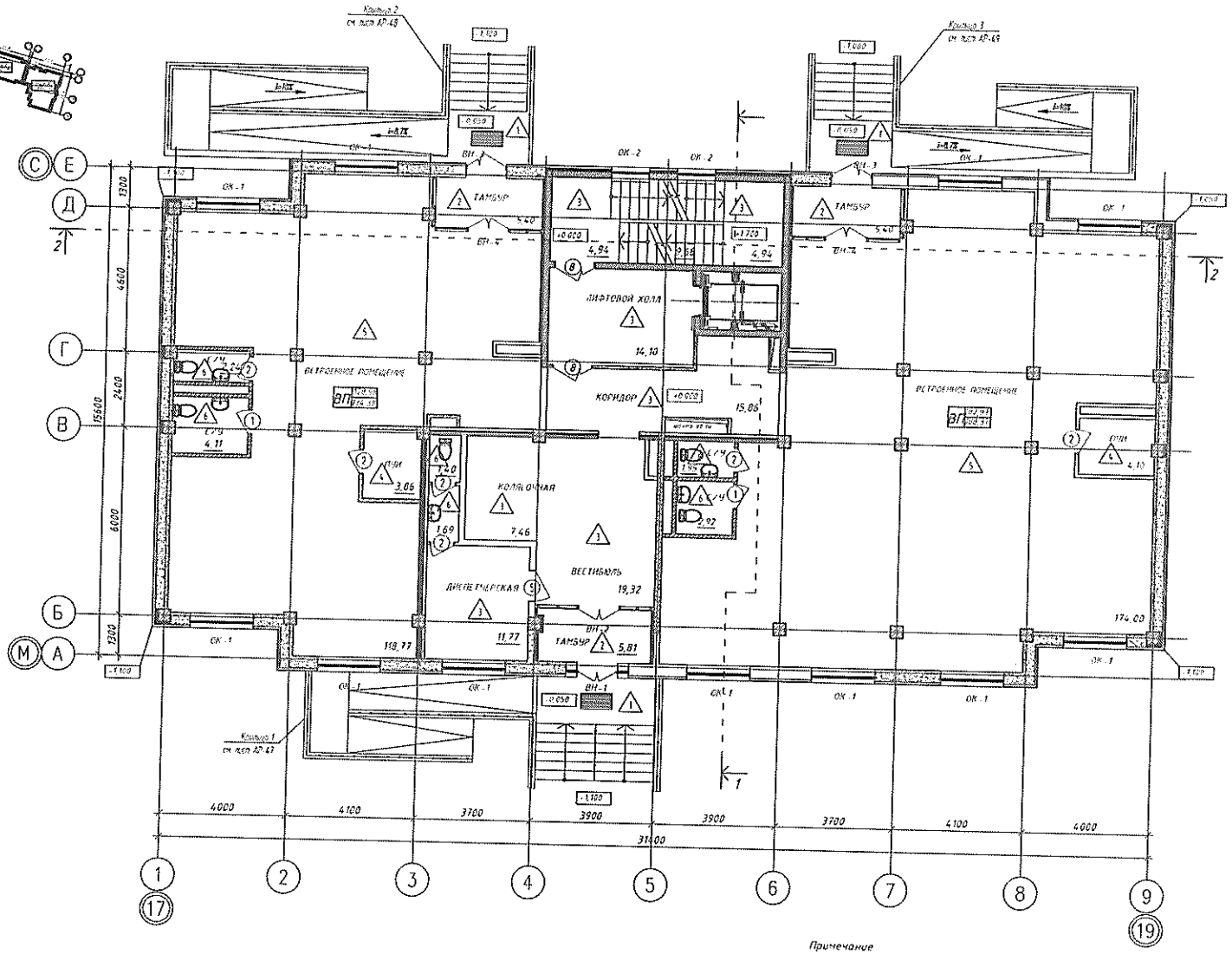

Условные обозначения

- -кирпич керамический по ГОСТ 530-2012
- -блоки из ячеистых бетонов
- -утеплитель
- Холл -наименование помещения
- 3,98 -площадь помещения
- ОК-1 -Маркировка окон
- ВН-1 -маркировка витражей
- (5) -Маркировка дверей
- (A) -Маркировка пола
- -Кондиционер

Примечание

1. Данный лист см. совместно с листами АР - 10, 13
2. Фасады см. лист АР - 3...9.
3. Экспликация полов см. лист АР - 22.
4. Внутреннюю отделку помещений см. лист АР - 23, 26

Изм.	Кол.уч.	Лист	N док.	Подпись	Дата	ККА-01-50/18-2-АР
						Строительство многоэтажных жилых домов с объектами социально общественного обслуживания и спортивно-оздоровительного комплекса расположенного в г. Актау, мкр. Мунай, ул. Абылхаир Хана 24б, ул. Абылхаир Хана 24В, ул. Абылхаир Хана 26Г 3 очередь
ГИП	Ханабаев Д.					Секция В22 (пятно 37)
Выполнил	Вастьянова					Стадия: РП; Лист: 19; Листов:
Проверил	Калдыгулова					ОТДЕЛОЧНЫЙ ПЛАН 1 ЭТАЖА
Н.контроль	Ханпилесова					ТОО "Archline LTD" г.Актау

Инв.№ подл. | Подпись и дата | Взам.инв.№

Формат А2

СХЕМА БЛОКИРОВКИ

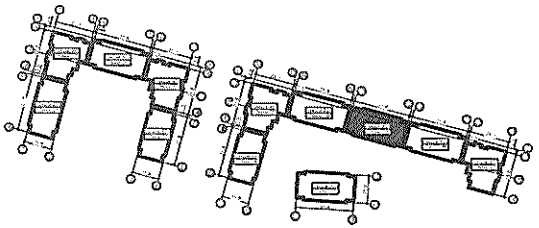

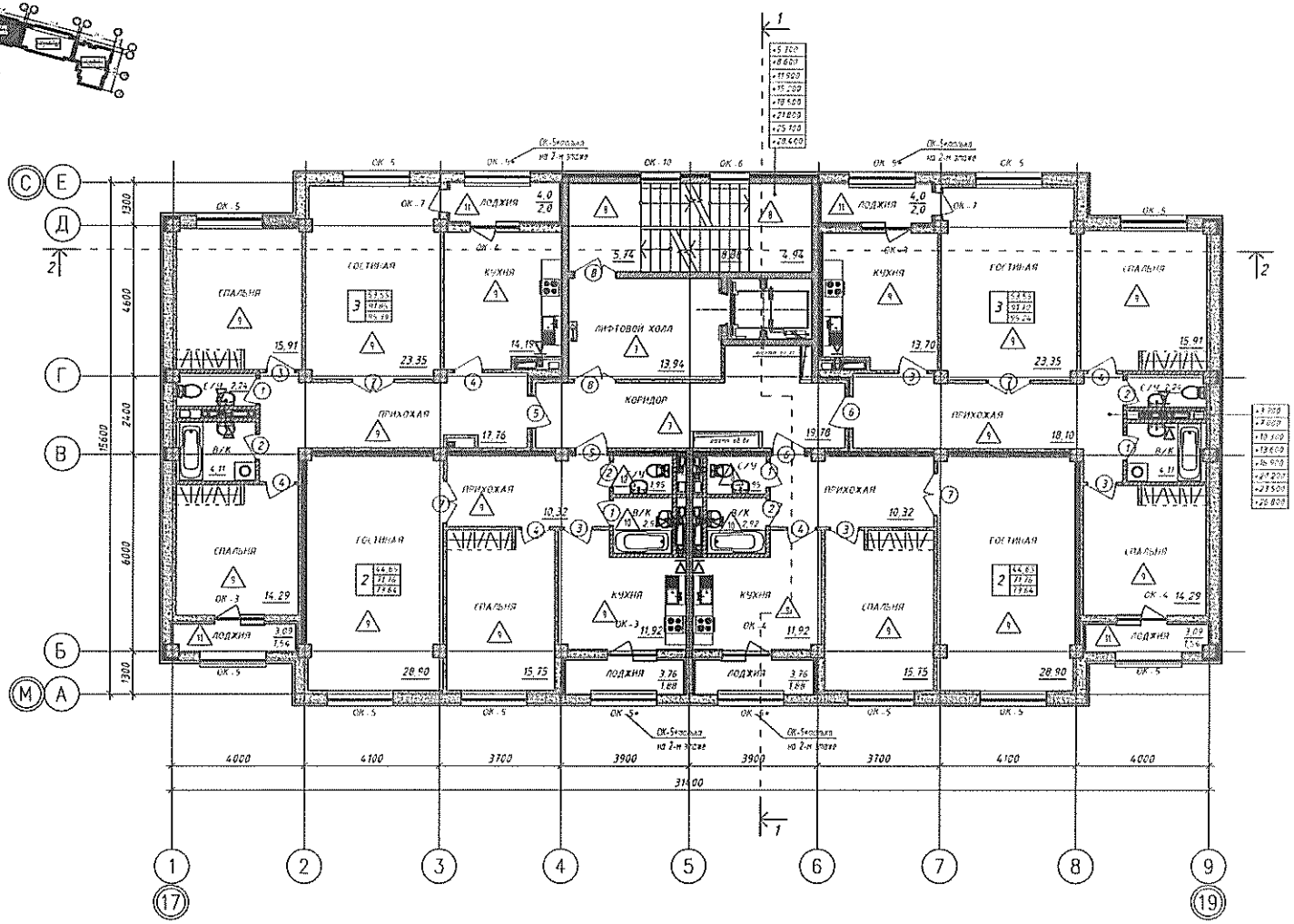

Условные обозначения

- -кирпич керамический по ГОСТ 530-2012
- -блоки из ячеистых бетонов
- -утеплитель
- Холл -наименование помещения
- 3,90 -площадь помещения
- ОК-1 -Маркировка окон
- ВН-1 -маркировка витражей
- (3) -Маркировка дверей
- (1) -Маркировка пола
- -Кондиционер

Жилая площадь

0	00,00
	00,00
	00,00

Площадь без балконов

Количество комнат

Общая площадь

Примечание

1. Данный лист см. совместно с листами АР - 10, 13
2. Фасады см. лист АР - 3...9.
3. Экспликация полов см. лист АР - 22
4. Внутреннюю отделку помещений см. лист АР - 23, 26

Изм.	Кол.уч.	Лист	N док.	Подпись	Дата

ККА-01-50/18-2-АР

«Строительство теплоэффективных жилых домов с объектами социально-общественного обслуживания и спортивно-оздоровительного комплекса расположенного в г. Актау, мкр. Нурсая ул. Абылхаир хана 74Б, ул. Абылхаир хана 74В, ул. Абылхаир хана 74Г» 3 очередь

Секция В22 (пятно 37)

ГИП	Жанабай Д.		
Выполнил	Вастьянова		
Проверил	Найдигулова		
Н.контроль	Хантилеуова		

ОТДЕЛОЧНЫЙ ПЛАН ТИПОВОГО ЭТАЖА

Стадия	Лист	Листов
РП	20	

ТОО "Archline LTD" г.Актау

Формат А2

Взам.инв.№ | Подпись и дата | Инв.№ подл.

СХЕМА БЛОКИРОВКИ

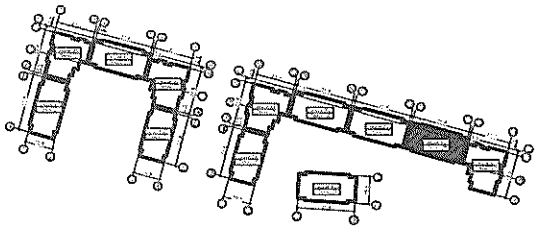

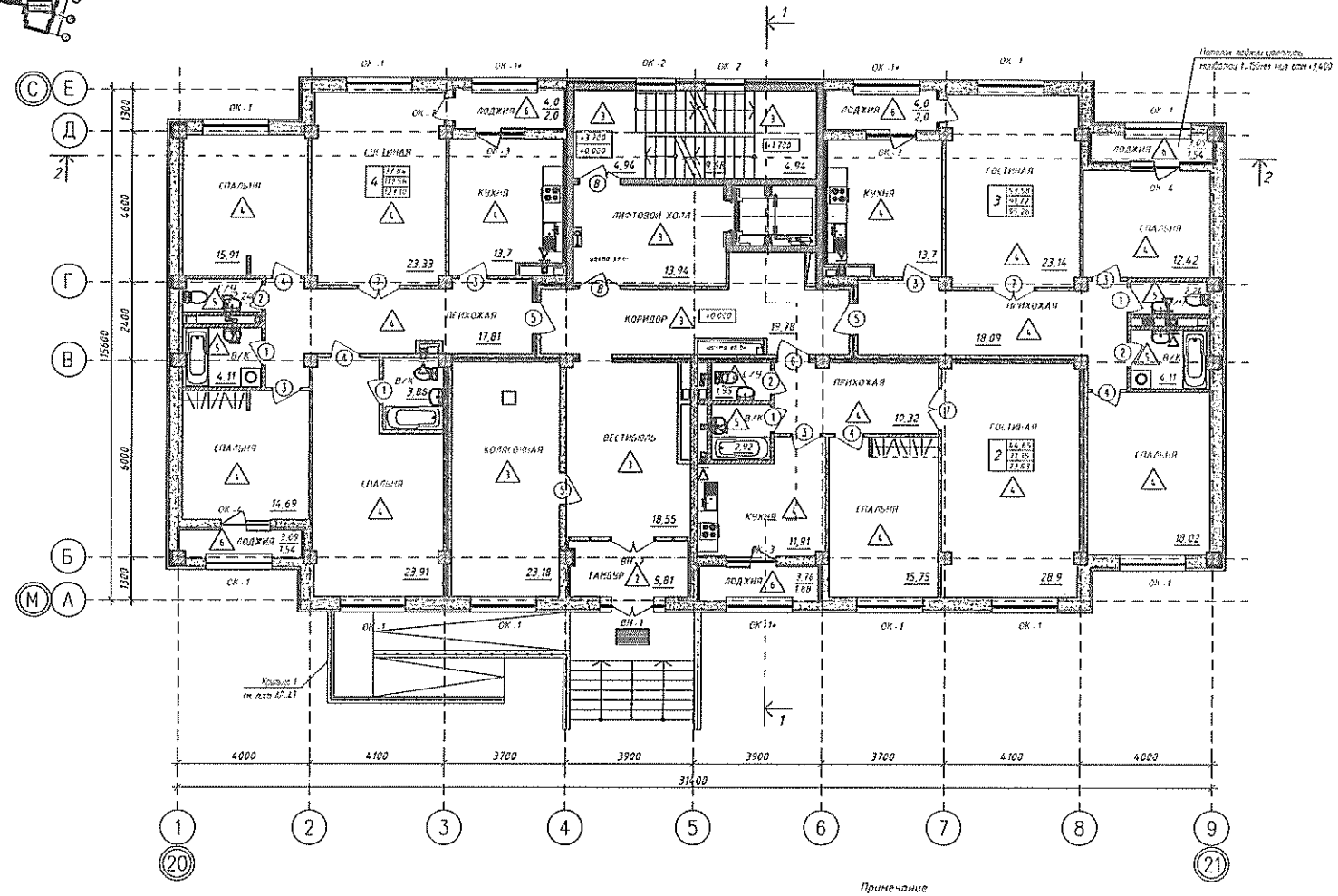

Условные обозначения

- -кирпич керамический по ГОСТ 530-2012
- -блоки из ячеистых бетонов
- -утеплитель
- Холл -наименование помещения
- 3,98 -площадь помещения
- ОК-1 -Маркировка окон
- ВН-1 -маркировка витражей
- ① -Маркировка дверей
- △ -Маркировка пола
- -Кондиционер

Жилая площадь

0 | 00,00 | Площадь без балконов

00,00

00,00

Количество комнат | Общая площадь

Примечание

1. Данный лист см. совместно с листами АР - 10, 13
2. Фасады см. лист АР - 3...9
3. Экспликация полов см. лист АР - 22.
4. Внутреннюю отделку помещений см. лист АР - 23, 26

Изм.	Кол.уч.	Лист	N док.	Подпись	Дата

ККА-01-50/18-2-АР

Строительство многоэтажных жилых домов с объектами социально-бытового обслуживания и спортивно-оздоровительного комплекса расположенного в г. Актау, мкр. Первая, ул. Абылхаир Хана 74Б, ул. Абылхаир Хана 74В, ул. Абылхаир Хана 74Г. 3 очередь

ГИП	Жанабаи Д.	Секция В23 (оптимо 38)	Стадия: РП; Лист: 19; Листов:
Выполнил	Васильнова	ОТДЕЛОЧНЫЙ ПЛАН 1 ЭТАЖА	ТОО "Archline LTD" г.Актау
Проверил	Калдыгулова		
Н.контроль	Хантилеуова		

Формат А2

Инв.№ подл. | Подпись и дата | Взамен инв.№

СХЕМА БЛОКИРОВКИ

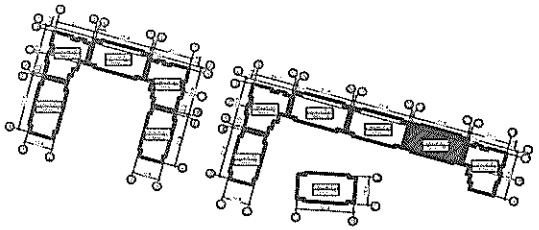

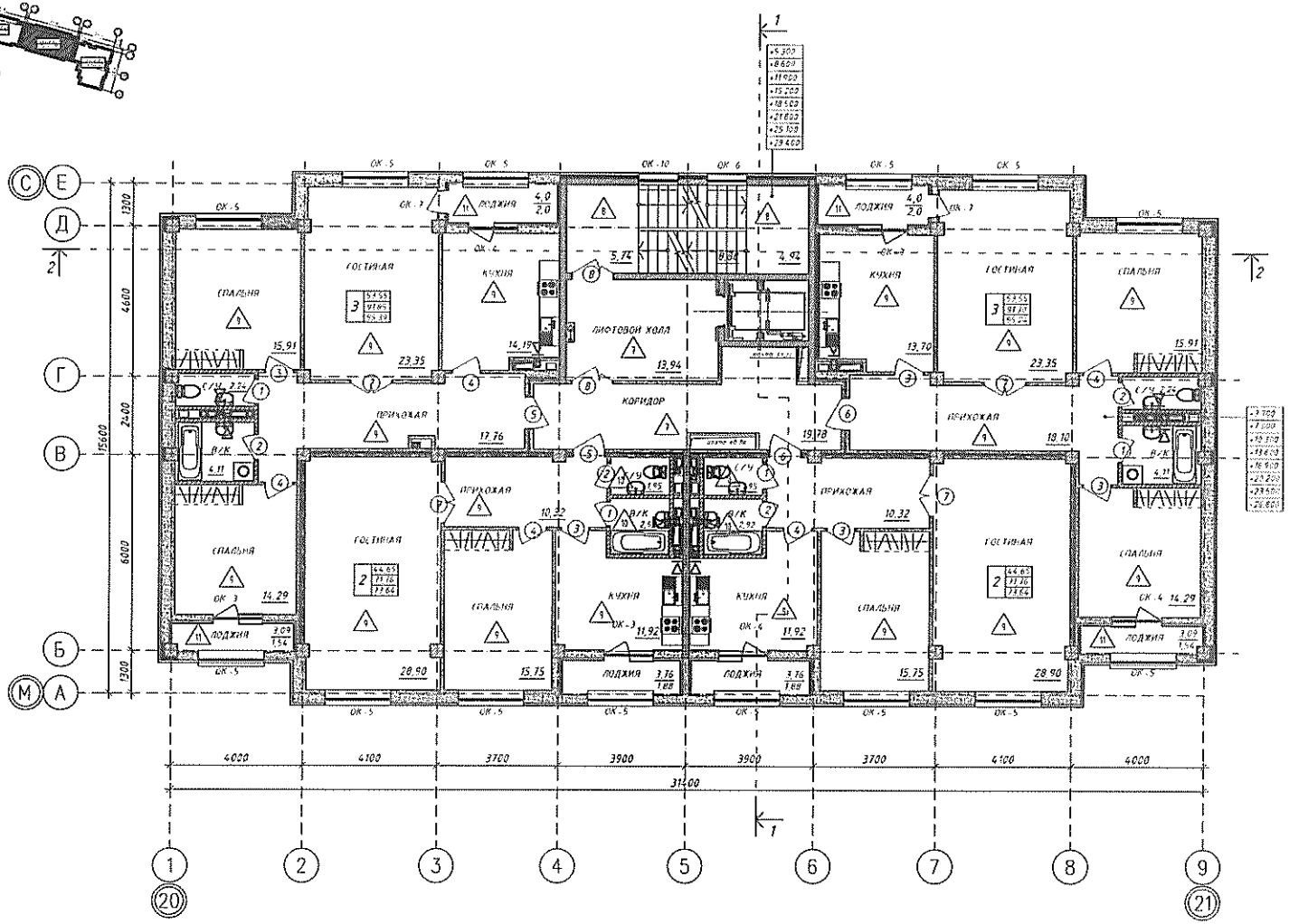

Условные обозначения

- -кирпич керамический по ГОСТ 530-2012
- -блоки из ячеистых бетонов
- -утеплитель
- Холл -наименование помещения
- 3.98 -площадь помещения
- ОК-1 -Маркировка окон
- ВН-1 -маркировка витражей
- ① -Маркировка дверей
- △ -Маркировка пола
- -Кондиционер

Жилая площадь

0	00,00
	00,00
	00,00

Площадь без балконов

Количество комнат

Общая площадь

Примечание

1. Данный лист см. совместно с листами АР - 10, 13
2. Фасады см. лист АР - 3...9.
3. Экспликация полов см. лист АР - 22.
4. Внутреннюю отделку помещений см. лист АР - 23, 26

Изм.	Кол.уч.	Лист	Nдок.	Подпись	Дата

ККА-01-50/18-2-АР

Строительство многоэтажных жилых домов с объектами социально-общественного обслуживания и спортивно-оздоровительного комплекса расположенного в г. Актау, мкр. Нурсая, ул. Абылхаир хана 74А, ул. Абылхаир хана 74В, ул. Абылхаир хана 74Г 3 очередь

Секция В23 (пятно 3В)

Стадия	Лист	Листов
РП	20	

ГИП	Жанабай Д.	
Выполнил	Васильева	
Проверил	Калдыгулова	
Н.контроль	Жантилеуова	

ОТДЕЛОЧНЫЙ ПЛАН ТИПОВОГО ЭТАЖА

ТОО "Archlite LTD" г.Актау

Формат А2

Взам.инв.№ | Подпись и дата | Инв.№ подл.

СХЕМА БЛОКИРОВКИ

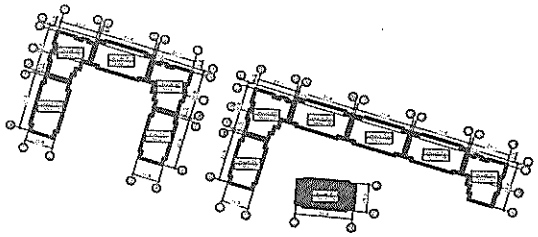

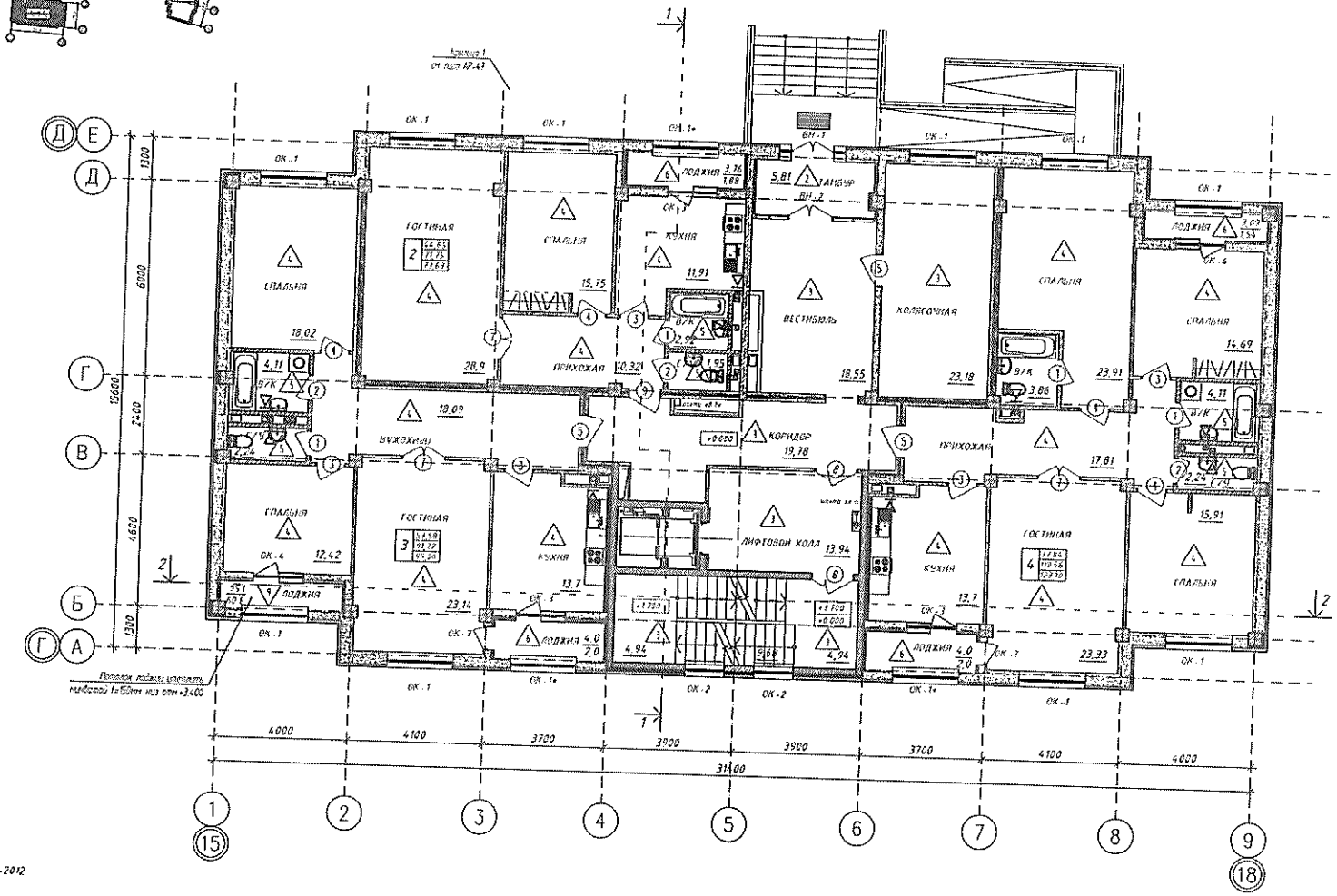

Условные обозначения.

- -кирпич керамический по ГОСТ 530-2012
- -блоки из ячеистых бетонов
- -утеплитель
- Холл -наименование помещения
- 3,98 -площадь помещения
- ОК-1 -Маркировка окон
- ВН-1 -маркировка витражей
- ③ -Маркировка дверей
- △ -Маркировка пола
- -Кондиционер

Жилая площадь

0 | 00,00 | 00,00 | 00,00

Площадь без балконов

Количество комнат

Общая площадь

Примечание

1. Данный лист см. совместно с листами АР - 10, 13
2. Фасады см. лист АР - 3...9
3. Экспликация полов см. лист АР - 22.
4. Внутреннюю отделку помещений см. лист АР - 23, 26

Изм.	Кол.уч.	Лист	N док.	Подпись	Дата

ККА-01-50/18-2-АР

Строительство многоэтажных жилых домов с объектами социально-общественного обслуживания и спортивно-оздоровительного комплекса расположенных в Актау мкр. Коргау, ул. Абылхаир Хана 146, ул. Абылхаир Хана 148, ул. Абылхаир Хана 161 - 3 очередь

ГИП	Канабаи Д.	
Выполнил	Васильнова	
Проверил	Калдыгулова	
Н.контроль	Хантулеуова	

Секция В24 (пятно 39)

ОТДЕЛОЧНЫЙ ПЛАН 1 ЭТАЖА

Стадия	Лист	Листов
РП	19	

ТОО "Archline LTD" г.Актау

Формат А2

Инв.№ подл. | Подпись и дата | Взам.инв.№

СХЕМА БЛОКИРОВКИ

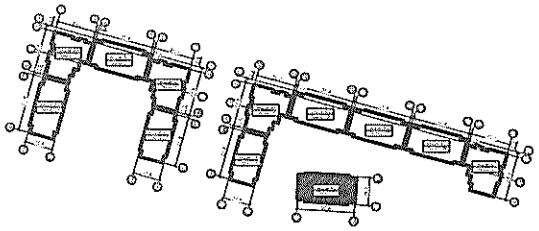

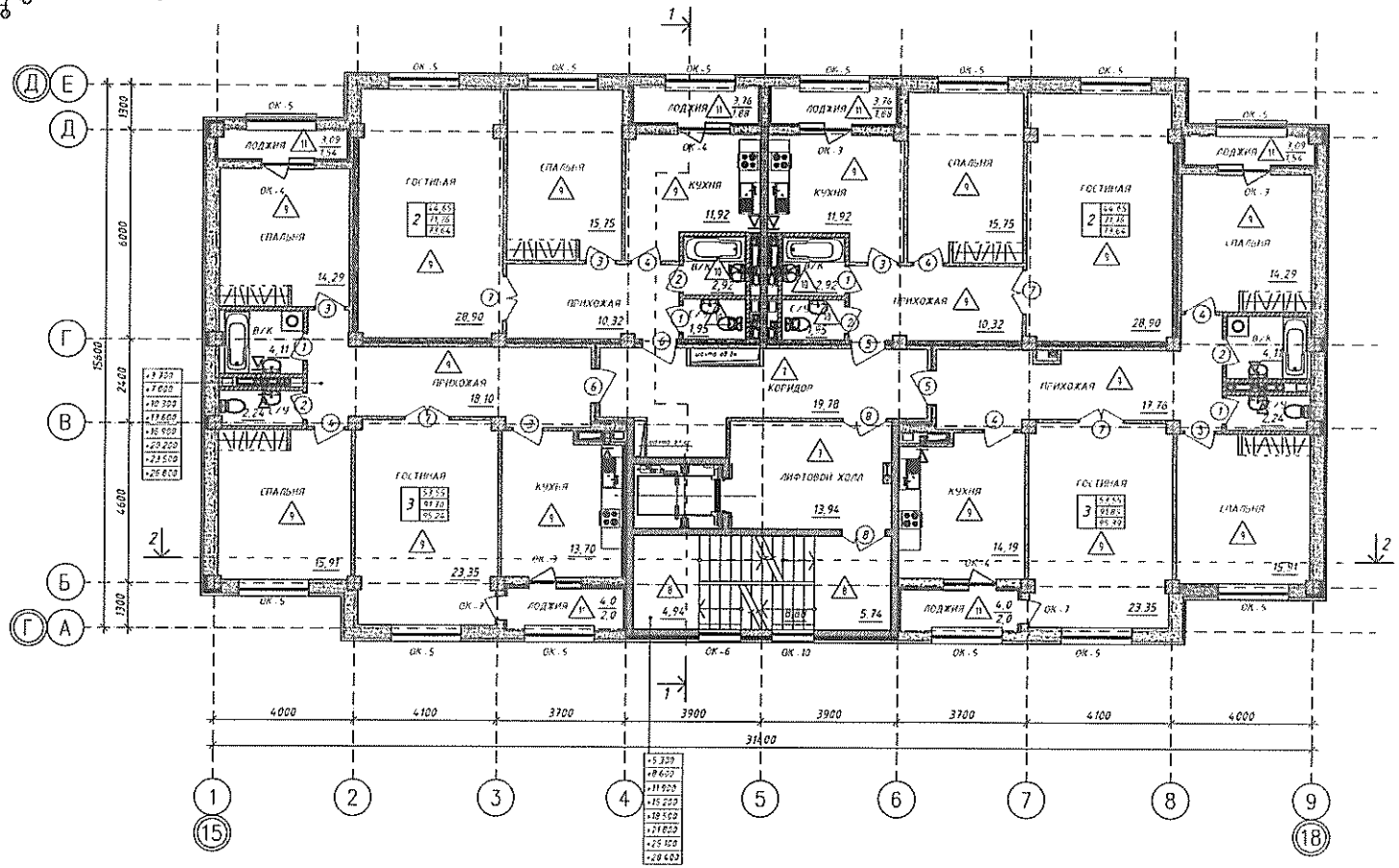

Условные обозначения

- -кирпич керамический по ГОСТ 530-2012
- -блоки из ячеистых бетонов
- -утеплитель
- Холл -наименование помещения
- 3,98 -площадь помещения
- ОК-1 -Маркировка окон
- ВН-1 -маркировка витражей
- ③ -Маркировка дверей
- △ -Маркировка пола
- -Кондиционер

Жилая площадь

0	00,00
	00,00
	00,00

Площадь без балконов

Количество комнат

Общая площадь

Примечание

1. Данный лист см. совместно с листами АР - 10, 13.
2. Фасады см. лист АР - 3, 9.
3. Экспликация полов см. лист АР - 22
4. Внутреннюю отделку помещений см. лист АР - 23, 26

Изм.	Кол.уч	Лист	Nдок	Подпись	Дата
ГИП	Конабаи Д.				
Выполнил	Васильева				
Проверил	Кандыгулова				
Н.контроль	Канатаевская				

ККА-01-50/18-2-АР

Строительство многоэтажных жилых домов с объектами социально-общественного обслуживания и спортивно-оздоровительного комплекса расположенного в г. Актау, мкр. Мунсая, ул. Абулхаир хана 146, ул. Абулхаир хана 148, ул. Абулхаир хана 147 1 очередь

Секция В24 (пятно 39)

Стадия	Лист	Листов
РП	20	

ОТДЕЛОЧНЫЙ ПЛАН ТИПОВОГО ЭТАЖА

ТОО "Archaine LTD" г.Актау

Формат А2

Инв.№ подл. | Подпись и дата | Взам.инв.№

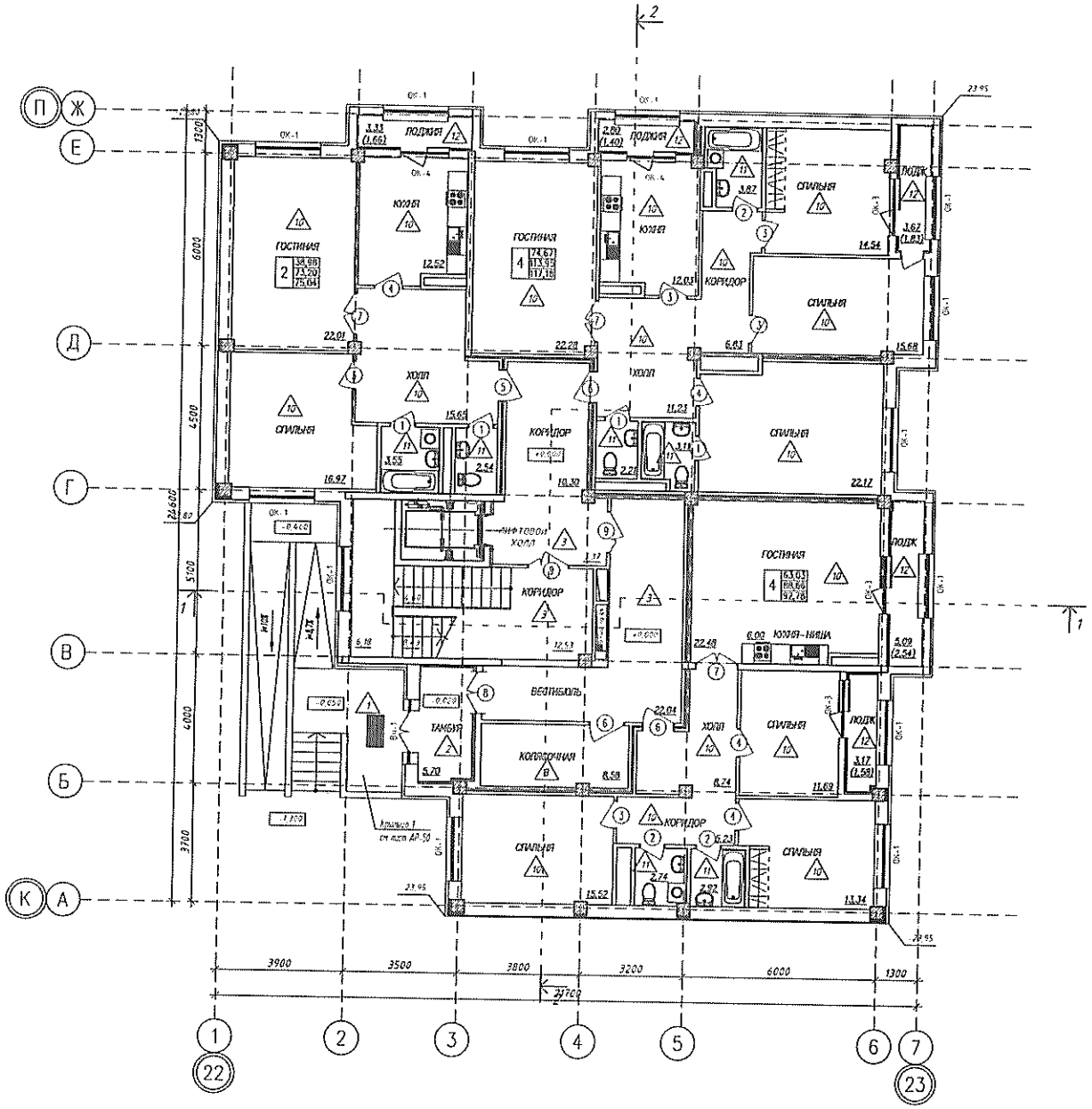

СХЕМА БЛОКИРОВКИ

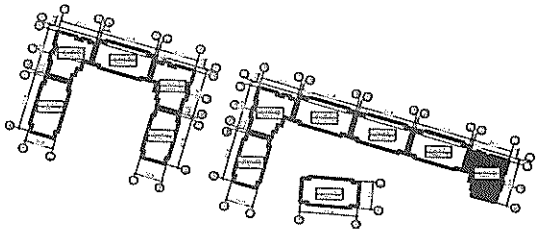

Изм	Кол.уч	Лист	Nдок	Подпись	Дата	ККА-01-50/18-2-АР
						Строительства многоэтажных жилых домов с объектами социально-общественного обслуживания и спортивно-оздоровительного комплекса расположенного в г. Астане, мкр 10Ерназ, ул. Абылхаир Хана 14б, ул. Абылхаир Хана 14В, ул. Абылхаир Хана 14Г" 3 очередь
ГИП	Канабай Д.					Секция А7 (Типпо 40) — Стадия: РП; Лист: 21; Листов:
Выполнил	Еремин					ОТДЕЛОЧНЫЙ ПЛАН 1 ЭТАЖА — ТОО "Archline LTD" г.Астана
Проверил	Калдыгулова					
Н.контроль	Жантилеуова					

Формат А2

Взам.инв №

Подпись и дата

Инв.№ подл.

СХЕМА БЛОКИРОВКИ

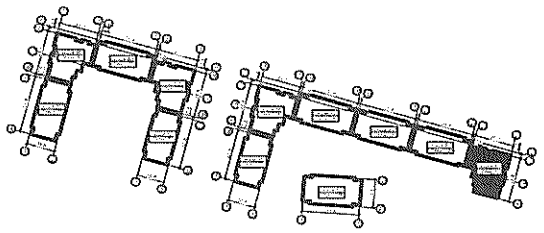

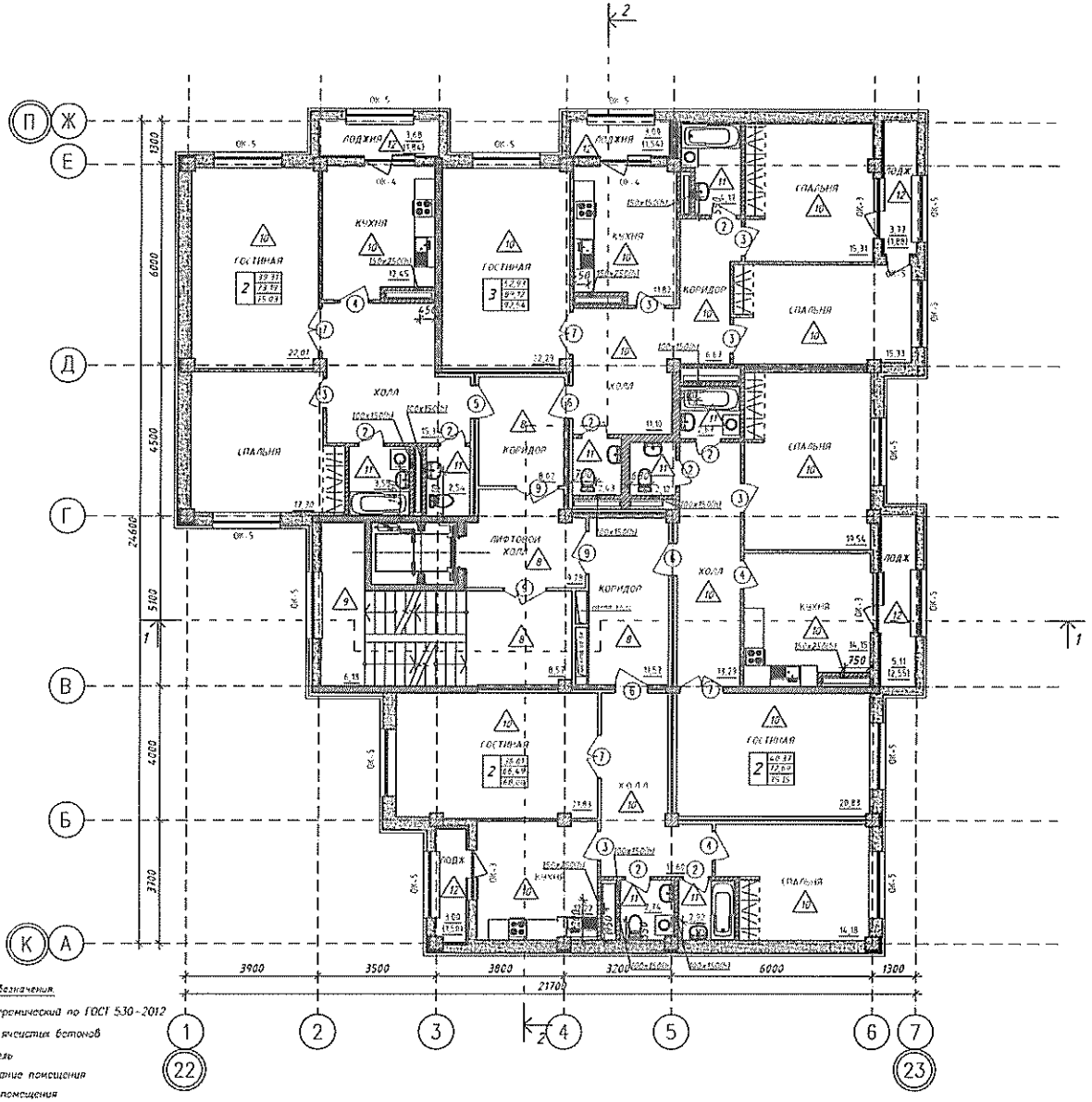

Условные обозначения:

- кирпич керамический по ГОСТ 530-2012
- блоки из ячеистых бетонов
- утеплитель
- Холл – наименование помещения
- 3,98 – площадь помещения
- ОК-1 – Маркировка окон
- В-1 – маркировка витражей
- ③ – Маркировка дверей
- 12 – Маркировка пола
- Кондиционер

Жилая площадь

0	00,00
	00,00
	00,00

Площадь без балконов

Количество комнат

Общая площадь

Изм	Кол.уч	Лист	N док.	Подпись	Дата
ГИП	Канабай Д.				
Выполнил	Еремин				
Проверил	Калдыгулова				
Н.контроль	Хамитжанова				

ККА-01-50/18-2-АР

Строительство многоэтажных жилых домов с объектами социально-общественного назначения и строительство отдельностоящего источника теплоснабжения. II и Астрахань, мкр. Мергень, ул. Абылхаир Хана 24Б, ул. Абылхаир Хана 24В, ул. Абылхаир Хана 24Г 1-я очередь

Секция А7 (Пятна 40)

Стадия	Лист	Листов
РП	22	

ОТДЕЛОЧНЫЙ ПЛАН ТИПОВОГО ЭТАЖА

ТОО "Archline LTD" г.Актау

Формат А2

Инв.№ подл. | Подпись и дата | Взам.инв.№

Экспликация земельного участка (м^2)

Общая площадь земельного участка	Застроенная площадь,га			Незастроенная площадь		
	всего	под основными строениями	под прочими постройками и сооружениями	асфальтовые покрытия	прочие замощения	грунт
1	2	3	4	5	6	7
Гос.акт		3,4				

продолжение таблицы

Незастроенная площадь (м^2)									
оборудованные площадки				зеленые насаждения					
всего	спортивные	детские	хозяйственные	всего	в том числе				
					газон с деревьями	плодовый сад	газоны, цветочные клумбы	огород	прочие
8	9	10	11	12	13	14	15	16	17

Экспликация к плану объекта

Этаж	Номер помещения, квартиры	Номера частей помещения, квартиры	Назначение частей помещения, квартиры	Площадь по внутреннему обмеру (м^2), в том числе			
				Общая	Полезная	Жилая	Нежилая
1	2	3	4	5	6	7	8
	Блок №1						
1-этаж.	**Квартира №1**						
	Количество жилых комнат	4	Гостиная-1, спальня-3,санузел-2,коридор-1,лоджия-2,кухня-1	136,17	136,17	77,84	58,33
	Общая площадь (м 2)	136,17					
	Жилая площадь (м 2)	77,84					
	Квартира №2						
	Количество жилых комнат	3	Гостиная-1, спальня-2,санузел-2,коридор-1,лоджия-1, кухня-1	95,26	95,26	53,58	41,68
	Общая площадь (м 2)	95,26					
	Жилая площадь (м 2)	53,58					

	Квартира №3 Количество жилых комнат Общая площадь (м 2) Жилая площадь (м 2)	2 73,63 44,65	Гостиная-1, спальня-1,санузел-2,коридор-1,лоджия-1, кухня-1	73,63	73,63	44,65	28,98
с 2-по 9 этаж	**Квартира №4,8,12,16,20,24,28,32** Количество жилых комнат Общая площадь (м 2) Жилая площадь (м 2)	3 95,24 53,55	Гостиная-1, спальня-2,санузел-2,коридор-1,лоджия-2, кухня-1	95,24	95,24	53,55	41,69
	Квартира №5,9,13,17,21,25,29,33 Количество жилых комнат Общая площадь (м 2) Жилая площадь (м 2)	2 73,64 44,65	Гостиная-1, спальня-1,санузел-2,коридор-1,лоджия-2, кухня-1	73,64	73,64	44,65	28,99
	Квартира №6,10,14,18,22,26,30,34 Количество жилых комнат Общая площадь (м 2) Жилая площадь (м 2)	2 73,64 44,65	Гостиная-1, спальня-1,санузел-2,коридор-1,лоджия-1, кухня-1	73,64	73,64	44,65	28,99
	Квартира №7,11,13,15,19,27,31,35 Количество жилых комнат Общая площадь (м 2) Жилая площадь (м 2)	3 95,39 53,55	Гостиная-1, спальня-2,санузел-2,коридор-1,лоджия-1, кухня-1	95,39	95,39	53,55	41,84
	Блок №2						
с 2-по 9 этаж	**Квартира №36,40,44,48,52,56,60,64** Количество жилых комнат Общая площадь (м 2) Жилая площадь (м 2)	2 68 36,01	Гостиная-1, спальня-1,санузел-2,коридор-1,лоджия-1, кухня-1	68	68	36,01	31,99
	Квартира №37,41,45,49,53,57,61,65 Количество жилых	2	Гостиная-1, спальня-1,санузел-	75,15	75,15	40,37	34,78

	комнат Общая площадь (м 2) Жилая площадь (м 2)	 75,15 40,37	2,коридор-1,лоджия-1,кухня-1				
	Квартира №38,42,46,50,54,58,62,66 Количество жилых комнат Общая площадь (м 2) Жилая площадь (м 2)	 3 92,54 53,93	Гостиная-1, спальня-2,санузел-2,коридор-1,лоджия-1, кухня-1	92,54	92,54	53,93	38,61
	Квартира №39,43,47,51,55,59,63,67 Количество жилых комнат Общая площадь (м 2) Жилая площадь (м 2)	 2 75,03 39,31	Гостиная-1, спальня-2,санузел-2,коридор-1,лоджия-2, кухня-1	75,03	75,03	39,31	35,72
	Блок №3						
1-этаж	**Квартира №68** Количество жилых комнат Общая площадь (м 2) Жилая площадь (м 2)	 3 100,16 58,93	Гостиная-1, спальня-2,санузел-2,коридор-1,лоджия-2, кухня-1	100,16	100,16	58,93	48,77
с 2-по 9 этаж	**Квартира №69,73,77,81,85,89,93,97** Количество жилых комнат Общая площадь (м 2) Жилая площадь (м 2)	 3 95,24 53,55	Гостиная-1, спальня-2,санузел-2,коридор-1,лоджия-2, кухня-1	95,24	95,24	53,55	41,69
	Квартира №70,74,78,82,86,90,94,98 Количество жилых комнат Общая площадь (м 2) Жилая площадь (м 2)	 2 73,64 44,65	Гостиная-1, спальня-1,санузел-2,коридор-1,лоджия-3, кухня-1	73,64	73,64	44,65	28,99
	Квартира №71,75,79,83,87,91,95,99 Количество жилых комнат Общая площадь (м 2) Жилая площадь (м 2)	 2 73,64 44,65	Гостиная-1, спальня-1,санузел-2,коридор-1,лоджия-2, кухня-1	73,64	73,64	44,65	28,99
	Квартира						

	Количество жилых комнат Общая площадь (м 2) Жилая площадь (м 2)	3 95,39 53,55	Гостиная-1, спальня-2,санузел-2,коридор-1,лоджия-1, кухня-1	95,39	95,39	53,55	41,84
1-этаж	**Блок №4** **Квартира №101** Количество жилых комнат Общая площадь (м 2) Жилая площадь (м 2)	2 75,03 38,98	Гостиная-1, спальня-1,санузел-2,коридор-1,лоджия-2, кухня-1	75,03	75,03	38,98	36,05
	Квартира №102 Количество жилых комнат Общая площадь (м 2) Жилая площадь (м 2)	4 117,18 74,67	Гостиная-1, спальня-3,санузел-2,коридор-1,лоджия-3, кухня-1	117,18	117,18	74,67	42,51
	Квартира №103 Количество жилых комнат Общая площадь (м 2) Жилая площадь (м 2)	4 92,78 63,03	Гостиная-1, спальня-3,санузел-2,коридор-1,лоджия-3, кухня-1	92,78	92,78	63,03	29,75
с 2-по 9 этаж	**Квартира №104,108,112, 116,120,124,128,132** Количество жилых комнат Общая площадь (м 2) Жилая площадь (м 2)	2 75,03 39,31	Гостиная-1, спальня-1,санузел-2,коридор-1,лоджия-2, кухня-1	75,03	75,03	39,31	35,72
	Квартира №105,109,113, 117,121,125,129,133 Количество жилых комнат Общая площадь (м 2) Жилая площадь (м 2)	3 92,54 52,93	Гостиная-1, спальня-2,санузел-2,коридор-1,лоджия-1, кухня-1	92,54	92,54	52,93	39,61
	Квартира №106,110,114, 118,122,126,130,134 Количество жилых комнат Общая площадь (м 2) Жилая площадь (м 2)	2 75,15 40,37	Гостиная-1, спальня-1,санузел-2,коридор-1,лоджия-2, кухня-1	75,15	75,15	40,37	34,78
	Квартира №107,111,115,						

	119,123,127,131,135						
	Количество жилых комнат	2	Гостиная-1, спальня-1,санузел-2,коридор-1,лоджия-2, кухня-1	68	68	36,01	31,99
	Общая площадь (м 2)	68					
	Жилая площадь (м 2)	36,01					
	Блок №5						
1-этаж	**Квартира №137**						
	Количество жилых комнат	4	Гостиная-1, спальня-3, санузел-2,коридор-1,лоджия-3, кухня-1	126,69	126,69	70,88	55,81
	Общая площадь (м 2)	126,69					
	Жилая площадь (м 2)	70,88					
2-этаж	**Квартира №138**						
	Количество жилых комнат	4	Гостиная-1, спальня-3,санузел-2,коридор-1,лоджия-2, кухня-1	111,55	111,5	70,39	41,11
	Общая площадь (м 2)	111,55					
	Жилая площадь (м 2)	70,39					
	Квартира №139						
	Количество жилых комнат	2	Гостиная-1, спальня-1,санузел-2,коридор-1,лоджия-1, кухня-1	67,54	67,54	38,08	29,46
	Общая площадь (м 2)	67,54					
	Жилая площадь (м 2)	38,08					
	Квартира №140						
	Количество жилых комнат	4	Гостиная-1, спальня-3,санузел-2,коридор-1,лоджия-2, кухня-1	115,62	115,62	70,38	45,24
	Общая площадь (м 2)	115,62					
	Жилая площадь (м 2)	70,38					
3-этаж	**Квартира №141**						
	Количество жилых комнат	4	Гостиная-1, спальня-3,санузел-2,коридор-1,лоджия-2, кухня-1	115,2	115,2	70,39	44,81
	Общая площадь (м 2)	115,2					
	Жилая площадь (м 2)	70,39					
	Квартира №142						
	Количество жилых комнат	2	Гостиная-1, спальня-1,санузел-2,коридор-1,лоджия-1, кухня-1	67,54	67,54	38,08	29,46
	Общая площадь (м 2)	67,54					
	Жилая площадь (м 2)	38,08					
	Квартира №143						
	Количество жилых комнат	4	Гостиная-1, спальня-3,санузел-2,коридор-1,лоджия-2, кухня-1	115,62	115,62	70,38	45,24
	Общая площадь (м 2)	115,62					

	Жилая площадь (м 2)	70,38					
4-этаж	**Квартира №144**						
	Количество жилых комнат	4	Гостиная-1, спальня-3,санузел-2,коридор-1,лоджия-2, кухня-1	115,2	115,2	70,39	44,81
	Общая площадь (м 2)	115,2					
	Жилая площадь (м 2)	70,39					
	Квартира №145						
	Количество жилых комнат	2	Гостиная-1, спальня-1,санузел-2,коридор-1,лоджия-1, кухня-1	67,54	67,54	38,08	29,46
	Общая площадь (м 2)	67,54					
	Жилая площадь (м 2)	38,08					
	Квартира №146						
	Количество жилых комнат	4	Гостиная-1, спальня-3,санузел-2,коридор-1,лоджия-2, кухня-1	115,62	115,62	70,38	45,24
	Общая площадь (м 2)	115,62					
	Жилая площадь (м 2)	70,38					
5-этаж	**Квартира №147**						
	Количество жилых комнат	4	Гостиная-1, спальня-3,санузел-2,коридор-1,лоджия-2, кухня-1	111,55	111,5	70,39	41,11
	Общая площадь (м 2)	111,55					
	Жилая площадь (м 2)	70,39					
	Квартира №148						
	Количество жилых комнат	2	Гостиная-1, спальня-1,санузел-2,коридор-1,лоджия-1, кухня-1	67,54	67,54	38,08	29,46
	Общая площадь (м 2)	67,54					
	Жилая площадь (м 2)	38,08					
	Квартира №149						
	Количество жилых комнат	4	Гостиная-1, спальня-3,санузел-2,коридор-1,лоджия-2, кухня-1	115,62	115,62	70,38	45,24
	Общая площадь (м 2)	115,62					
	Жилая площадь (м 2)	70,38					
6-этаж	**Квартира №150**						
	Количество жилых комнат	4	Гостиная-1, спальня-3,санузел-2,коридор-1,лоджия-2, кухня-1	111,55	111,5	70,39	41,11
	Общая площадь (м 2)	111,55					
	Жилая площадь (м 2)	70,39					
	Квартира №151						
	Количество жилых комнат	2	Гостиная-1, спальня-1,санузел-2,коридор-1,лоджия-1, кухня-1	67,54	67,54	38,08	29,46
	Общая площадь (м 2)	67,54					
	Жилая площадь (м 2)	38,08					

	Квартира №152						
	Количество жилых комнат	4	Гостиная-1, спальня-3,санузел-2,коридор-1,лоджия-2, кухня-1	115,62	115,62	70,38	45,24
	Общая площадь (м 2)	115,62					
	Жилая площадь (м 2)	70,38					
7-этаж	**Квартира №153**						
	Количество жилых комнат	4	Гостиная-1, спальня-3,санузел-2,коридор-1,лоджия-2, кухня-1	115,2	115,2	70,39	44,81
	Общая площадь (м 2)	115,2					
	Жилая площадь (м 2)	70,39					
	Квартира №154						
	Количество жилых комнат	2	Гостиная-1, спальня-1,санузел-2,коридор-1,лоджия-1, кухня-1	67,54	67,54	38,08	29,46
	Общая площадь (м 2)	67,54					
	Жилая площадь (м 2)	38,08					
	Квартира №155						
	Количество жилых комнат	4	Гостиная-1, спальня-3,санузел-2,коридор-1,лоджия-2, кухня-1	115,62	115,62	70,38	45,24
	Общая площадь (м 2)	115,62					
	Жилая площадь (м 2)	70,38					
8-этаж	**Квартира №156**						
	Количество жилых комнат	4	Гостиная-1, спальня-3,санузел-2,коридор-1,лоджия-2, кухня-1	115,2	115,2	70,39	44,81
	Общая площадь (м 2)	115,2					
	Жилая площадь (м 2)	70,39					
	Квартира №157						
	Количество жилых комнат	2	Гостиная-1, спальня-1,санузел-2,коридор-1,лоджия-1, кухня-1	67,54	67,54	38,08	29,46
	Общая площадь (м 2)	67,54					
	Жилая площадь (м 2)	38,08					
	Квартира №158						
	Количество жилых комнат	4	Гостиная-1, спальня-3,санузел-2,коридор-1,лоджия-2, кухня-1	115,62	115,62	70,38	45,24
	Общая площадь (м 2)	115,62					
	Жилая площадь (м 2)	70,38					
9-этаж	**Квартира №159**						
	Количество жилых комнат	2	Гостиная-1, спальня-1,санузел-2,коридор-1,лоджия-1, кухня-1	54,8	54,8	35,2	19,6
	Общая площадь (м 2)	54,8					
	Жилая площадь (м 2)	35,2					
	Квартира №160						

	комнат	2	Гостиная-1, спальня-1,санузел-2,коридор-1,лоджия-1, кухня-1	54,0	54,0	70,39	19,0
	Общая площадь (м 2)	54,0					
	Жилая площадь (м 2)	35					
	Квартира №161						
	Количество жилых комнат	2	Гостиная-1, спальня-1,санузел-2,коридор-1,лоджия-1, кухня-1	67,54	67,54	38,08	29,46
	Общая площадь (м 2)	67,54					
	Жилая площадь (м 2)	38,08					
	Квартира №162						
	Количество жилых комнат	2	Гостиная-1, спальня-1,санузел-2,коридор-1,лоджия-1, кухня-1	54,0	54,0	70,39	19,0
	Общая площадь (м 2)	54,0					
	Жилая площадь (м 2)	35					
	Квартира №163						
	Количество жилых комнат	2	Гостиная-1, спальня-1,санузел-2,коридор-1,лоджия-1, кухня-1	54,8	54,8	35,2	19,6
	Общая площадь (м 2)	54,8					
	Жилая площадь (м 2)	35,2					
	Блок №6						
1-этаж	**Квартира №164**						
	Количество жилых комнат	5	Гостиная-1, спальня-4,санузел-2,коридор-1,лоджия-2, кухня-1	134,97	134,97	87,72	47,25
	Общая площадь (м 2)	134,97					
	Жилая площадь (м 2)	87,72					
	Квартира №165						
	Количество жилых комнат	4	Гостиная-1, спальня-4,санузел-2,коридор-1,лоджия-3, кухня-1	126,69	126,69	70,88	55,81
	Общая площадь (м 2)	126,69					
	Жилая площадь (м 2)	70,88					
2-этаж	**Квартира №166**						
	Количество жилых комнат	4	Гостиная-1, спальня-3,санузел-2,коридор-1,лоджия-2, кухня-1	115,2	115,2	70,39	44,81
	Общая площадь (м 2)	115,2					
	Жилая площадь (м 2)	70,39					
	Квартира №167						
	Количество жилых комнат	2	Гостиная-1, спальня-1,санузел-2,коридор-1,лоджия-1, кухня-1	69,08	69,08	38,08	31,0
	Общая площадь (м 2)	69,08					
	Жилая площадь (м 2)	38,08					

	Квартира №168 Количество жилых комнат Общая площадь (м 2) Жилая площадь (м 2)	 4 115,62 70,39	Гостиная-1, спальня-3,санузел-2,коридор-1,лоджия-2, кухня-1	115,62	115,62	70,38	45,24
3-этаж	**Квартира №169** Количество жилых комнат Общая площадь (м 2) Жилая площадь (м 2)	 4 115,5 70,39	Гостиная-1, спальня-3,санузел-2,коридор-1,лоджия-2, кухня-1	115,2	115,2	70,39	44,81
	Квартира №170 Количество жилых комнат Общая площадь (м 2) Жилая площадь (м 2)	 2 67,54 38,08	Гостиная-1, спальня-1,санузел-2,коридор-1,лоджия-1, кухня-1	67,54	67,54	38,08	29,46
	Квартира №171 Количество жилых комнат Общая площадь (м 2) Жилая площадь (м 2)	 4 115,62 70,39	Гостиная-1, спальня-3,санузел-2,коридор-1,лоджия-2, кухня-1	115,62	115,62	70,38	45,24
4-этаж	**Квартира №172** Количество жилых комнат Общая площадь (м 2) Жилая площадь (м 2)	 4 115,2 70,39	Гостиная-1, спальня-3,санузел-2,коридор-1,лоджия-2, кухня-1	115,2	115,2	70,39	44,81
	Квартира №173 Количество жилых комнат Общая площадь (м 2) Жилая площадь (м 2)	 2 69,08 38,08	Гостиная-1, спальня-1,санузел-2,коридор-1,лоджия-1, кухня-1	69,08	69,08	38,08	31,0
	Квартира №174 Количество жилых комнат Общая площадь (м 2) Жилая площадь (м 2)	 4 115,62 70,39	Гостиная-1, спальня-3,санузел-2,коридор-1,лоджия-2, кухня-1	115,62	115,62	70,38	45,24
5-этаж	**Квартира №175** Количество жилых комнат Общая площадь (м 2) Жилая площадь (м 2)	 4 115,2 70,39	Гостиная-1, спальня-3,санузел-2,коридор-1,лоджия-2, кухня-1	115,2	115,	70,39	44,81
	Квартира №176						

	Количество жилых комнат Общая площадь (м 2) Жилая площадь (м 2)	2 69,08 38,08	Гостиная-1, спальня-1,санузел-2,коридор-1,лоджия-1, кухня-1	69,08	69,08	38,08	31,0
	Квартира №177 Количество жилых комнат Общая площадь (м 2) Жилая площадь (м 2)	4 115,62 70,39	Гостиная-1, спальня-3,санузел-2,коридор-1,лоджия-2, кухня-1	115,62	115,62	70,38	45,24
6-этаж	**Квартира №178** Количество жилых комнат Общая площадь (м 2) Жилая площадь (м 2)	4 111,55 70,38	Гостиная-1, спальня-3,санузел-2,коридор-1,лоджия-2, кухня-1	111,55	111,5	70,39	41,11
	Квартира №179 Количество жилых комнат Общая площадь (м 2) Жилая площадь (м 2)	2 69,08 38,08	Гостиная-1, спальня-1,санузел-2,коридор-1,лоджия-1, кухня-1	69,08	69,08	38,08	31,0
	Квартира №180 Количество жилых комнат Общая площадь (м 2) Жилая площадь (м 2)	4 115,62 70,39	Гостиная-1, спальня-3,санузел-2,коридор-1,лоджия-2, кухня-1	115,62	115,62	70,38	45,24
7-этаж	**Квартира №181** Количество жилых комнат Общая площадь (м 2) Жилая площадь (м 2)	4 115,2 70,39	Гостиная-1, спальня-3,санузел-2,коридор-1,лоджия-2, кухня-1	115,2	115,2	70,39	44,81
	Квартира №182 Количество жилых комнат Общая площадь (м 2) Жилая площадь (м 2)	2 67,54 38,08	Гостиная-1, спальня-1,санузел-2,коридор-1,лоджия-1, кухня-1	67,54	67,54	38,08	29,46
	Квартира №183 Количество жилых комнат Общая площадь (м 2) Жилая площадь (м 2)	4 115,62 70,39	Гостиная-1, спальня-3,санузел-2,коридор-1,лоджия-2, кухня-1	115,62	115,62	70,38	45,24
8-этаж	**Квартира №184** Количество жилых	4	Гостиная-1, спальня-3,санузел-	115,2	115,2	70,39	44,81

	комнат Общая площадь (м 2) Жилая площадь (м 2)	115,2 70,39	2,коридор-1,лоджия-2, кухня-1				
	Квартира №185 Количество жилых комнат Общая площадь (м 2) Жилая площадь (м 2)	2 67,54 38,08	Гостиная-1, спальня-1,санузел-2,коридор-1,лоджия-1, кухня-1	67,54	67,54	38,08	29,46
	Квартира №186 Количество жилых комнат Общая площадь (м 2) Жилая площадь (м 2)	4 115,62 70,39	Гостиная-1, спальня-3,санузел-2,коридор-1,лоджия-2, кухня-1	115,62	115,62	70,38	45,24
9-этаж	**Квартира №187** Количество жилых комнат Общая площадь (м 2) Жилая площадь (м 2)	2 54,8 35,2	Гостиная-1, спальня-1,санузел-2,коридор-1,лоджия-1, кухня-1	54,8	54,8	35,2	19,6
	Квартира №188 Количество жилых комнат Общая площадь (м 2) Жилая площадь (м 2)	2 54,0 35	Гостиная-1, спальня-1,санузел-2,коридор-1,лоджия-1, кухня-1	54,0	54,0	70,39	19,0
	Квартира №189 Количество жилых комнат Общая площадь (м 2) Жилая площадь (м 2)	2 67,54 38,08	Гостиная-1, спальня-1,санузел-2,коридор-1,лоджия-1, кухня-1	67,54	67,54	38,08	29,46
	Квартира №190 Количество жилых комнат Общая площадь (м 2) Жилая площадь (м 2)	2 54,0 35	Гостиная-1, спальня-1,санузел-2,коридор-1,лоджия-1, кухня-1	54,0	54,0	70,39	19,0
	Квартира №191 Количество жилых комнат Общая площадь (м 2) Жилая площадь (м 2)	2 54,8 35,2	Гостиная-1, спальня-1,санузел-2,коридор-1,лоджия-1, кухня-1	54,8	54,8	35,2	19,6
с 2-по	**Блок №7** **Квартира №192,196,200,**						

	204,208,212,216,220						
	Количество жилых комнат	2	Гостиная-1, спальня-1, санузел-2,коридор-1,лоджия-1, кухня-1	68	68	36,01	31,99
	Общая площадь (м 2)	68					
	Жилая площадь (м 2)	36,01					
	Квартира №193,197,201, 205,209,213,217,221						
	Количество жилых комнат	2	Гостиная-1, спальня-1,санузел-2,коридор-1,лоджия-1, кухня-1	75,15	75,15	40,37	34,78
	Общая площадь (м 2)	75,15					
	Жилая площадь (м 2)	40,37					
	Квартира №194,198,202, 206,210,214,218,222						
	Количество жилых комнат	3	Гостиная-1, спальня-3,санузел-2,коридор-1,лоджия-2, кухня-1	92,54	92,54	52,93	39,61
	Общая площадь (м 2)	92,54					
	Жилая площадь (м 2)	52,93					
	Квартира №195,199,203, 207,211,215,219,223						
	Количество жилых комнат	2	Гостиная-1, спальня-1,санузел-2,коридор-1,лоджия-1, кухня-1	75,03	75,03	39,31	35,72
	Общая площадь (м 2)	75,03					
	Жилая площадь (м 2)	39,31					
	Блок 8						
1-этаж	**Квартира №224**						
	Количество жилых комнат	4	Гостиная-1, спальня-3,санузел-2,коридор-1,лоджия-2, кухня-1	136,17	136,17	77,84	58,33
	Общая площадь (м 2)	136,17					
	Жилая площадь (м 2)	77,84					
	Квартира №225						
	Количество жилых комнат	3	Гостиная-1, спальня-3,санузел-2,коридор-1,лоджия-3, кухня-1	95,26	95,26	74,67	41,68
	Общая площадь (м 2)	95,26					
	Жилая площадь (м 2)	53,58					
	Квартира №226						
	Количество жилых комнат	2	Гостиная-1, спальня-3,санузел-2,коридор-1,лоджия-3, кухня-1	73,63	73,63	44,65	29,28
	Общая площадь (м 2)	73,63					
	Жилая площадь (м 2)	44,65					
с 2-по	**Квартира №227,231,235,**						

9 этаж	**239,243,247,251,255** Количество жилых комнат Общая площадь (м 2) Жилая площадь (м 2)	3 92,24 53,55	Гостиная-1, спальня-2,санузел-2,коридор-1,лоджия-2, кухня-1	92,24	92,24	53,55	38,69
	Квартира №228,232,236, 240,244,248,252,256 Количество жилых комнат Общая площадь (м 2) Жилая площадь (м 2)	2 73,64 44,65	Гостиная-1, спальня-1,санузел-2,коридор-1,лоджия-1, кухня-1	73,64	73,64	44,65	28,99
	Квартира №229,233,237, 241,245,249,253,257 Количество жилых комнат Общая площадь (м 2) Жилая площадь (м 2)	2 73,64 44,65	Гостиная-1, спальня-1,санузел-2,коридор-1,лоджия-1, кухня-1	73,64	73,64	44,65	28,99
	Квартира №230,234,238, 242,246,250,254,258 Количество жилых комнат Общая площадь (м 2) Жилая площадь (м 2)	3 95,39 53,55	Гостиная-1, спальня-2,санузел-2,коридор-1,лоджия-2, кухня-1	95,39	95,39	53,55	41,84
	Блок №9						
1-этаж	**Квартира №259** Количество жилых комнат Общая площадь (м 2) Жилая площадь (м 2)	4 100,16 58,93	Гостиная-1, спальня-3, санузел-2,коридор-1,лоджия-3, кухня-1	100,16	100,16	58,93	41,23
с 2-по 9 этаж	**Квартира №260,264,268, 272,276,280,284,288** Количество жилых комнат Общая площадь (м 2) Жилая площадь (м 2)	3 95,24 53,55	Гостиная-1, спальня-2,санузел-2,коридор-1,лоджия-2, кухня-1	95,24	95,24	53,55	41,69
	Квартира №261,265,269, 273,277,281,285,289 Количество жилых комнат	2	Гостиная-1, спальня-1,санузел-2,коридор-1,лоджия-1,кухня-1	73,64	73,64	44,65	28,99

	Жилая площадь (м 2)	44,65					
	Квартира №262,266,270, 274,278,282,286,290						
	Количество жилых комнат	2	Гостиная-1, спальня-1,санузел-2,коридор-1,лоджия-1,кухня-1	73,64	73,64	44,65	28,99
	Общая площадь (м 2)	73,64					
	Жилая площадь (м 2)	44,65					
	Квартира №263,267,271, 275,279,283,287,291						
	Количество жилых комнат	3	Гостиная-1, спальня-2,санузел-2,коридор-1,лоджия-2,кухня-1	95,39	95,39	53,55	41,84
	Общая площадь (м 2)	95,39					
	Жилая площадь (м 2)	53,55					
	Блок №10						
1-этаж.	**Квартира №292**						
	Количество жилых комнат	4	Гостиная-1, спальня-3,санузел-2,коридор-1,лоджия-2,кухня-1	136,17	136,17	77,84	58,99
	Общая площадь (м 2)	136,17					
	Жилая площадь (м 2)	77,84					
	Квартира №293						
	Количество жилых комнат	3	Гостиная-1, спальня-1,санузел-2,коридор-1,лоджия-1,кухня-1	95,26	95,26	53,58	41,68
	Общая площадь (м 2)	95,26					
	Жилая площадь (м 2)	53,58					
	Квартира №294						
	Количество жилых комнат	2	Гостиная-1, спальня-1,санузел-2,коридор-1,лоджия-1,кухня-1	73,63	73,63	44,65	28,98
	Общая площадь (м 2)	73,63					
	Жилая площадь (м 2)	44,65					
с 2-по 9 этаж	**Квартира №295,299,303, 307,311,315,319,323**						
	Количество жилых комнат	3	Гостиная-1, спальня-2,санузел-2,коридор-1,лоджия-2, кухня-1	95,24	95,24	53,55	41,69
	Общая площадь (м 2)	95,24					
	Жилая площадь (м 2)	53,55					
	Квартира №296,300,304, 308,312,316,320,324						

	Количество жилых комнат Общая площадь (м 2) Жилая площадь (м 2)	2 73,64 44,65	Гостиная-1, спальня-1,санузел-2,коридор-1,лоджия-1,кухня-1	73,64	73,64	44,65	28,99
	Квартира №297,301,305, 309,313,317,321,325						
	Количество жилых комнат Общая площадь (м 2) Жилая площадь (м 2)	2 73,64 44,65	Гостиная-1, спальня-1,санузел-2,коридор-1,лоджия-1,кухня-1	73,64	73,64	44,65	28,99
	Квартира №298,302,306, 310,314,318,322,326						
	Количество жилых комнат Общая площадь (м 2) Жилая площадь (м 2)	3 95,39 53,55	Гостиная-1, спальня-2,санузел-2,коридор-1,лоджия-2,кухня-1	95,39	95,39	53,55	41,84
	Блок №112						
1-этаж.	**Квартира №327**						
	Количество жилых комнат Общая площадь (м 2) Жилая площадь (м 2)	2 75,04 38,98	Гостиная-1, спальня-1,санузел-2,коридор-1,лоджия-1,кухня-1	75,04	75,04	38,98	36,06
	Квартира №328						
	Количество жилых комнат Общая площадь (м 2) Жилая площадь (м 2)	4 117,18 74,67	Гостиная-1, спальня-3,санузел-2,коридор-1,лоджия-2,кухня-1	117,18	117,18	74,67	42,51
	Квартира №329						
	Количество жилых комнат Общая площадь (м 2) Жилая площадь (м 2)	4 92,78 63,03	Гостиная-1, спальня-3,санузел-2,коридор-1,лоджия-2,кухня-1	92,78	92,78	63,03	29,75
с 2-по 9 этаж	**Квартира №330,334,338, 342,346,350,354,358**						
	Количество жилых комнат Общая площадь (м 2) Жилая площадь (м 2)	2 75,03 39,31	Гостиная-1, спальня-1,санузел-2,коридор-1,лоджия-1, кухня-1	75,03	75,03	39,31	35,72

	Квартира №331,335,339, 343,347,351,355,359 Количество жилых комнат Общая площадь (м 2) Жилая площадь (м 2)	3 92,54 52,93	Гостиная-1, спальня-2,санузел-2,коридор-1,лоджия-2,кухня-1	92,54	92,54	52,93	39,61
	Квартира №332,336,340, 344,348,352,356,360 Количество жилых комнат Общая площадь (м 2) Жилая площадь (м 2)	2 75,15 40,37	Гостиная-1, спальня-1,санузел-2,коридор-1,лоджия-1,кухня-1	75,15	75,15	40,37	34,78
	Квартира №333,337,341, 345,349,353,357,361 Количество жилых комнат Общая площадь (м 2) Жилая площадь (м 2) Жилая площадь (м 2)	2 68 36,01 53,55	Гостиная-1, спальня-1,санузел-2,коридор-1,лоджия-1,кухня-1	68	68	36,01	31,99
	Блок №12						
1-этаж.	**Квартира №362** Количество жилых комнат Общая площадь (м 2) Жилая площадь (м 2)	4 136,17 77,84	Гостиная-1, спальня-2,санузел-2,коридор-1,лоджия-2,кухня-1	136,17	136,17	77,84	58,33
с 2-по 9 этаж	**Квартира №363,367,371, 375,379,383,387,391** Количество жилых комнат Общая площадь (м 2) Жилая площадь (м 2)	3 95,24 53,55	Гостиная-1, спальня-2,санузел-2,коридор-1,лоджия-2, кухня-1	95,24	95,24	53,55	41,69
	Квартира №364,368,372, 376,380,384,388,392 Количество жилых комнат Общая площадь (м 2) Жилая площадь (м 2)	2 73,64 44,65	Гостиная-1, спальня-1,санузел-2,коридор-1,лоджия-1,кухня-1	73,64	73,64	44,65	28,99
	Квартира №365,369,373, 377,381,385,389,393						

	Количество жилых комнат Общая площадь (м 2) Жилая площадь (м 2)	2 73,64 44,65	Гостиная-1, спальня-1,санузел-2,коридор-1,лоджия-1,кухня-1	73,64	73,64	44,65	28,99
	Квартира №366,370,374, 378,382,386,390,394 Количество жилых комнат Общая площадь (м 2) Жилая площадь (м 2)	3 95,39 53,55	Гостиная-1, спальня-2,санузел-2,коридор-1,лоджия-2,кухня-1	95,39	95,39	53,55	41,84

продолжение таблицы

Площадь по внутреннему обмеру ($м^2$), в том числе								
В отдельных квартирах	В общежитиях	В гостиницах	Торговая	Промышленно-производственных зданий и сооружений	Складская	Учреждений образования	Предприятий бытового обслуживания	Организаций и учреждений управления, научных, банковских, общественных и т.п.
9	10	11	12	13	14	15	16	17

продолжение таблицы

Площадь по внутреннему обмеру ($м^2$), в том числе							
Предприятий общественного питания	Организации здравоохранения	Физкультурно-спортивная	Учреждений культуры и искусства	Транспортных зданий и сооружений	Сооружений инженерных сетей	Гаражей	Прочие
18	19	20	21	22	23	24	25

Техническое описание конструктивных элементов основного строения

№ п.п.	Наименование конструктивных элементов		Описание конструктивных элементов (материал, отделка и т.д.)
1	2		3
1	Фундамент		Свайные из забивных свай С80.30 с гидроизоляцией, с устройством жел/бетонного ростверка из бетона кл.В25 по щебеночному основанию с пропиткой битумом
2	1) наружные и внутренние капитальные стены		Газоблок D500 толщ.300мм, газоблок толщ.200мм
	2) перегородки		газоблок толщ.100мм
3	Перекрытия	чердачное	Монолитные железобетонные толщиной 200мм из бетона кл.В25
		междуэтажное	
4	Крыша		Рулонная с внутренним организованным водостоком
5	Полы	1-го этажа	Тамбур, коридор, колясочная, лифтовой холл, ПУИ, лестничная площадка плитка керамогранитная.
		последующих этажей	С 2-го по 9 этаж-полы Заливка стяжки пола в квартирах из цементно-песчанного раствора с утеплением из пеноплэкса толщиной 30 мм с армированием Вр100х100мм сетки.
6	Проемы	окна	Наружные окна из металлопластика цвета наружный антрацит, внутренний белые с заполнением из двойного остекления, балконные окны и двери из ПВХ белого цвета
		двери	Двери входные в квартиры металлические шириной 1м
7	Отделочные работы	внутренние	Стены внутри квартиры выравнивается сухими смесями с пред чистовой отделки.
		наружные	Стен фасада с отметки -1,300м по +6,400 м облицован из гранитных плит размером 400х800мм; с отмотки+ 6,400 по +34,700 из вентилируемого фасада на металлическом каркаса с утеплением мин.плитой толщ.100мм
8	Горячее водоснабжение		Выполнены из полипропиленовых водопроводных труб PN20 D25x4,2mm и из стальных водогазопроводных труб Д-20-50мм. Система горячего водоснабжения принята от ЦТП с циркуляцией по магистрали.
9	Водопровод		Выполнен из полипропиленовых водопроводных труб Д-15мм.Вода подается из наружной проектируемой сети водопровода. На вводе в здание предусматриваются водомерный узел со счётчиками Ø25мм
10	Канализация		Выполнены -из полиэтиленовых канализационных труб Ø50-100мм
11	Электроосвещение		В квартирах выполнены трехпроводные кабели марки ВВГнг 3х1,5 мм2, ВВГнг 3х2,5 мм2 ВВГнг 3х4 мм2, ВВГнг 5х2,5 мм2-5х70мм2,прокладываемые в трубах ПВХ скрыто по стенам, в штрабах под слоем штукатурки, в в подготовке пола.
12	Отопление	печное	

13		печное газовое		
14		от ТЭЦ		центральное
15		от АГВ		
16		от индивидуальной отопительной установки	на газе	
17			на твердом топливе	
18		от районной котельной	на газе	
19			на твердом топливе	
20	Разные работы			

Техническое описание служебных построек

Показатели	Наименование служебных построек								
Площадь (м ^{2})									
Высота строения (м)									
Объем строения (м ^{3})									
Фундамент									
Стены									
Перекрытия									
Крыша									
Полы									
Окна									
Двери									
Внутренняя отделка									
Наружная отделка									
Печи									

Техническое описание внутридворовых сооружений

Наименование сооружений	Размер в метрах				Объем ($м^3$)	Материал
	длина	ширина	площадь	высота или глубина		
1	2	3	4	5	6	7

Техническое описание отдельных частей строения
(подвалов, полуподвалов, мезонинов, мансард)

Наименование и назначение отдельных частей строения	Заглубление спланированной поверхности земли до пола подвала	Описание элементов					
		стены	перекрытия	полы	внутренняя отделка	крыша	дополнительные устройства
1	2	3	4	5	6	7	8

Техническое описание нежилых пристроек к основному строению

Наименование конструктивных элементов		Техническое описание конструктивных элементов
1		2
Фундамент		
Стены и перегородки		
Крыша		
Полы		
Перекрытия		
Проемы	окна	
	двери	
Отделочные работы	внутренние	
	наружные	
Разные работы		
Итого:		
Фундамент		
Стены и перегородки		
Крыша		
Полы		
Перекрытия		

Исчисление площадей и объемов основной и отдельных частей строения
(подвалов, полуподвалов, мезонинов, мансард, крыш, пристроек и т.п.)

Наименование частей строения и пристроек	Формула для подсчета площадей по наружному обмеру	Площадь ($м^2$)	Высота (м)	Объем ($м^3$)	Наименование частей строения и пристроек	Формула для подсчета площадей по наружному обмеру	Площадь ($м^2$)	Высота (м)	Объем ($м^3$)
1	2	3	4	5	6	7	8	9	10

Заказчик **ТОО «New Capital Investment »-директор – Мырзагалиева Индира Есильманкызы**

фамилия, имя, отчество (при наличии), подпись руководителя Место печати (при наличии)

Авторский надзор **ТОО «Archiline LTD»- директор- Мусагалиева Альфия Айтасовна**

фамилия, имя, отчество (при наличии), подпись эксперта Место печати (при наличии)