Министр
по инвестициям и развитию
Республики Казахстан
Ж. Қасымбек
"СОГЛАСОВАН"
Министр юстиции
Республики Казахстан
_____ М. Бекетаев
25 апреля 2017 года

Утвержден приказом
Министра по инвестициям и развитию
Республики Казахстан
от 24 апреля 2017 года № 234
форма

## Акт приемки объекта в эксплуатацию

*Сноска. Форма в редакции приказа Министра индустрии и инфраструктурного развития РК от 08.02.2021 № 53 (вводится в действие по истечении десяти календарных дней после дня его первого официального опубликования).*

«26» август 2024 года

Заказчик **ТОО «ЭВЕЛИНА», БИН 060840005098 , 030000, Актюбинская обл., Актобе, район Астана, Жилой Массив Сазды, квартал А, Д.16. Директор Ногуманов Хаким Амнгельдович.**
фамилия, имя, отчество (при его наличии) ИИН, телефон – для физических лиц, наименование организации – для юридических лиц, БИН, телефон, почтовый индекс, область, город, район, населенный пункт, наименование улицы, номер дома/здания (стационарного помещения)

на основании:

Декларации о соответствии прилагается от 26.08.2024г., **ТОО «ЭЛИТ.СТРОЙ.КОМ.» - БИН 060840002632, г.Актобе, район Астана, УЛ. БОКЕНБАЙ БАТЫРА, Д. 131, КВ. 80, 8 771 860 99 29, директора Тукенов Арман Серекпаевич.**
дата подписания декларации, наименование подрядной (генподрядной) организации, фамилия, имя, отчество (при его наличии) руководителя, юридический адрес, БИН, телефон

Заключения о качестве строительно-монтажных работ (прилагается) от 26.08.2024г. , **ТОО «JAKHAI-K» БИН 220540001724, эксперт Байкісі Б.К. аттестат KZ74VJE00056677 от 22.05.2017, +7 702 500 04 30.**
дата подписания заключения, наименование организации, фамилия, имя, отчество (при его наличии) экспертов технического надзора, № и дата получения аттестатов, БИН, телефон

Заключения о соответствии выполненных работ проекту (прилагается) от 26.08.2024г. , **ТОО «LEYSAN», эксперт Алиева Ж.М. ГИП, БИН 000140001734.**
дата подписания заключения, наименование организации, фамилия, имя, отчество (при его наличии) экспертов авторского надзора, № и дата получения аттестатов, БИН, телефон

произведя осмотр готовности предъявленного подрядчиком (генеральным подрядчиком) к приемке в эксплуатацию объекта; **«Строительство восьмиэтажного четырехподъездного жилого дома с нежилыми помещениями на первом этаже по адресу: г.Актобе, район Астана, мкр. Алтын Орда, дом 56»**(без наружных инженерных сетей и сметной документации)
наименование объекта, вид строительства (новое, расширение, реконструкция, техническое перевооружение, модернизация, капитальный ремонт), уровень ответственности, техническая и технологическая сложность объекта по адресу

**г.Актобе, район Астана, мкр. Алтын Орда, дом 56».**
(область, район, населенный пункт, микрорайон, квартал, улица, номер дома (корпуса)

проверив комплектность исполнительной технической документации в том числе посредством электронного модуля исполнительной технической документации "__"_____20__ года, дата ознакомления подтверждает, что:

1. Строительство объекта осуществлено на основании:

1) правоустанавливающего документа на земельный участок от

**от 25.05.2009 года № 1264.**
документ, подтверждающий наступление юридических фактов (юридических составов), на основании которых возникают, изменяются или прекращаются права на земельный участок, в том числе договоры, решения судов, правовые акты исполнительных органов, свидетельство о праве на наследство, передаточный акт или разделительный

баланс при реорганизации негосударственных юридических лиц, владеющих земельным участком на праве собственности или выкупивших право временного возмездного землепользования (аренды). либо решения о реконструкции (перепланировке, переоборудовании) помещений (отдельных частей) существующих зданий от **постановление Акимата города Актобе.**

наименование органа, вынесшего решение

2) талона о приеме уведомления о начале строительно-монтажных работ **ГУ «Управление государственного архитектурно – строительного контроля Актюбинской области» KZ51REA00408418 01.08.2024г.**

наименование органа, принявшего уведомление, дата и № принятия талона

3) проекта (проектно-сметной документации) **ТОО «LEYSAN» 23016396, 20.07.2023 г.**

наименование проектной организации, номер проекта

утвержденного(й) **ТОО «ЭВЕЛИНА», № 1 от 26.07.2024 года.**

дата и номер проекта, наименование организации утвердившей (переутвердившей) проект и дата утверждения

2. Строительно-монтажные работы осуществлены в сроки:

начало работ **ноябрь 2020 года**;

месяц, год

окончание работ **август 2024 года;**

месяц, год

при продолжительности строительства, месяц:

по норме или по проекту организации строительства, месяц: **10;**

фактически, месяц: **44;**

3. Объект (комплекс) имеет следующие основные технико-экономические показатели (мощность, производительность, производственная площадь, протяженность, вместимость, объем, пропускная способность, провозная способность, число рабочих мест и тому подобное, заполняется по всем объектам (кроме жилых домов) в единицах измерения соответственно целевой продукции или основным видам услуг):

| Мощность, производительность и так далее | Единица измерения | По проекту | | Фактически | |
|---|---|---|---|---|---|
| | | общая (с учетом ранее принятых) | в том числе пускового комплекса или очереди | общая (с учетом ранее принятых) | в том числе пуско-вого комплекса или очереди |
| - | - | - | - | - | - |

Выпуск продукции (оказания услуг), предусмотренной проектом в объеме, соответствующем нормам освоения проектных мощностей в начальный период

_____;

факт начала выпуска продукции с указанием объема

**Жилой дом имеет следующие показатели:**

| **Показатели** | **Единица измерения** | **По проекту** | **Фактически** |
|---|---|---|---|
| Общая площадь | метр в квадрате (далее - $м^2$) | 11380,80 | 11380,80 |
| Число этажей<br>Блок А,Б | этаж | 8+цок.эт | 8+цок.эт |
| Общий строительный объем | метр в кубе (далее - $м^3$) | 50270,50 | 50270,50 |
| Площадь застройки | $м^2$ | 1585,82 | 1585,82 |
| Площадь встроенных, встроенно-пристроенных и пристроенных помещений | $м^2$ | 1138,43 | 1138,43 |

| Показатели | По проекту | | | Фактически | | |
|---|---|---|---|---|---|---|
| | число квартир | площадь квартир, $м^2$ | | число квартир | площадь квартир, $м^2$ | |
| | | общая | жилая | | общая | жилая |

| | | | | | | |
|---|---|---|---|---|---|---|
| Всего квартир, в том числе: | 112 | 7771,68 | 4155,90 | 112 | 7771,68 | 4155,90 |
| 1 комнатные | 56 | 2546,88 | 1107,68 | 56 | 2546,88 | 1107,68 |
| 2 комнатные | 28 | 2237,06 | 1235,5 | 28 | 2237,06 | 1235,5 |
| 3 комнатные | 28 | 2987,74 | 1812,72 | 28 | 2987,74 | 1812,72 |

4. Технологические и архитектурно-строительные решения по объекту характеризуются следующими данными:

**8-и этажный многоквартирный жилой комплекс состоит из 2 блоков.**
**Размеры жилого дома в осях Блок А: -50,41х16,30м;**
**Размеры жилого дома в осях Блок Б: -50,41х16,30м;**
**С 2 - 8 этажи предусмотрены лестницы, коридор, жилых 112 квартир.**
**Состав помещений 112 квартирного дома со второго по восьмой этаж, на каждом этаже располагаются квартиры: 1кв,. 2кв,. 3кв,.**
**Высота подвала от пола до потолка - 3,3м;**
**Высота 1-го этажа от пола до пола - 3,6 м;**
**Высота жилых этажей от пола до потолка – 3,0м;**
**Класс квартир – III.**
**Уровень ответственности здания - II**
**Степени огнестойкости - II.**
**Класс по функциональной пожарной опасности – Ф1.3.**
**Класс по конструктивной пожарной опасности - Г.**
**Каждый блок имеет обособленные входы в жилые секции, оборудованные крыльцами, разработанными с учетом доступности маломобильных групп населения.**
**Пандусы выполнены в соответствии с СН РК 3.06-01-2011**
**Отопление здания – от пристроенной котельной существущего жилого дома. Водопровод и канализация центральная.**

краткие технические характеристики по особенностям его размещения, по основным материалам и конструкциям, инженерному и технологическому оборудованию

5. На объекте установлено предусмотренное проектом оборудование в количестве согласно актам о его приемке после индивидуального испытания и комплексного опробования;

6. Наружные инженерные коммуникации (холодное и горячее водоснабжение, канализация, теплоснабжение, газоснабжение, электроснабжение и связь) обеспечивают нормальную эксплуатацию объекта (здания, сооружения, помещения) и приняты городскими эксплуатационными организациями;

7. Сметная стоимость по утвержденному проекту (проектной-сметной документации): 1502000,000 всего тысяч тенге, в том числе строительно-монтажных работ 1400150,000 тысяч тенге,оборудования, инструмента и инвентаря 650900,120 тысяч тенге;

8. Сметная стоимость основных фондов, принимаемых в эксплуатацию 1502000,000 тысяч тенге,в том числе: стоимость строительно-монтажных работ 1400150,000 тысяч тенге; стоимость оборудования, инструмента и инвентаря 650900,120 тысяч тенге;

9. Доля местного содержания предусмотрена в проектно-сметной документации _____% и фактически применено _____% (на объектах, финансируемых за счет государственных инвестиций и средств квазигосударственного сектора).

10. Класс энергоэффективности здания ____С____;

11. Объект построен в соответствии с утвержденным проектом (проектно-сметной документацией) и требованиями государственных нормативных документов в области архитектуры, градостроительства и строительства.

РЕШИЛ: **«Строительство восьмиэтажного четырехподъездного жилого дома с нежилыми помещениями на первом этаже по адресу: г.Актобе, район Астана, мкр. Алтын Орда, дом 56»(без наружных инженерных сетей и сметной документации)**

наименование объекта (комплекса)

**принять в эксплуатацию.**

Заказчик

**ТОО " ЭВЕЛИНА ", директор Ногуманов Хаким Амнгельдович.**

фамилия, имя, отчество (при наличии), подпись руководителя Место печати (при наличии)

Технический надзор:

1) Аттестованный (ые) эксперт (-ы)

фамилия, имя, отчество (при наличии), эксперта, специализация аттестата, подпись, дата Место печати (при наличии)

2) Аккредитованная организация

**ТОО «JAKHAI-K», директор Байкісі Бекет Кемадуллаулы**

(наименование организации) имеющей в своем составе аттестованного (-ых) эксперта (-ов), фамилия, имя, отчество (при наличии) руководителя, подпись, дата Место печати (при наличии)

**Дузбаев Абдигафар KZ77VJE00041200 от 24.09.2018г.**

фамилия, имя, отчество (при наличии) эксперта, специализация аттестата, подпись, дата Место печати

Авторский надзор

1) Разработчик проекта

**ТОО «LEYSAN» директор Тухватуллин М.Ш.**

(наименование организации, фамилия, имя, отчество (при наличии), должность, подпись, дата Место печати (при наличии)

2) Организация

(наименование организации) имеющей в своем составе аттестованного (-ых) эксперта (-ов), фамилия, имя, отчество (при наличии) руководителя, подпись, дата Место печати (при наличии)

фамилия, имя, отчество (при наличии) эксперта, специализация аттестата, подпись, дата Место печати (при наличии)

3) Аттестованный (ые) эксперт (-ы)

фамилия, имя, отчество (при наличии), эксперта, специализация аттестата, подпись, дата Место печати (при наличии)

Подрядчик (генеральный подрядчик)

**ТОО «ЭЛИТ.СТРОЙ.КОМ.» директор Тукенов Арман Серекпаевич**

фамилия, имя, отчество (при наличии), подпись руководителя Место печати (при наличии)

| | |
|---|---|
| | Приложение 2<br>к акту приемки объекта<br>в эксплуатацию |
| | форма |

**Технические характеристики объект (многоквартирные жилые дома, промышленные, торговые объекты и т.п.)**

| Наименование (многоквартирный жилой дом,промышленные, торговые объекты и т.п.) | Общие сведения | | | | | | | | | |
|---|---|---|---|---|---|---|---|---|---|---|
| | количество этажей (этаж) | количество квартир | количество помещений, комнат | площадь застройки (м2) | объем здания (м3) | общая площадь (м2) | жилая площадь (м2) | площадь нежилых помещений (м2) | площадь парковочных мест (м2) | площадь балкона, лоджии (м2) |
| 1 | 2 | 3 | 4 | 5 | 6 | 7 | 8 | 9 | 10 | 11 |
| Восьмиэтажный жилой дом | 8 | 112 | 196 | 1585,82 | 42 580 | 7771,68 | 4155,9 | 1138,43 | | 234,92 |
| Цокольный этаж | 1 | | | 1585,82 | 5446 | 1251,37 | | | | |

продолжение таблицы

| Описание конструктивных элементов | | | Вид отопления | Благоустройство | | | | |
|---|---|---|---|---|---|---|---|---|
| фундамент | Стены | кровля | | электроснабжения | водоснабжения | горячее водоснабжение | канализация | газоснабжение |
| 12 | 13 | 14 | 15 | 16 | 17 | 18 | 19 | 20 |
| ж/б блоки | силикатный кирпич | Рулонная с внутренним водостоком | От котельной | От КТПН | центральное | От котельной | центральная | от ГРПШ |

Распределение площади

| № | | В отдельных квартирах | В помещениях коридорного типа | В общежитиях | В гостиницах |
|---|---|---|---|---|---|
| 1 | Количество жилых квартир | 112 | | | |
| 2 | Количество жилых комнат | 196 | | | |
| 3 | Общая площадь (м 2) | 7771,68 | | | |
| 4 | Жилая площадь (м 2) | 4155,90 | | | |

продолжение таблицы

| Из общего числа площади | | | | Распределение квартир по числу комнат | | | | |
|---|---|---|---|---|---|---|---|---|
| в мансардах | в подвалах | в цокольных этажах | в бараках | 1-комнатные | 2-комнатные | 3-комнатные | 4-комнатные | 5-комнатные |
| | | 1251,37м2 | | 56 | 28 | 28 | | |

продолжение таблицы

| Об Учреждени щей образовани | Транспортн ых зданий и сооружений | Здравоохра нения, лечебного назначения | Физкуль туры и спорта | Учрежден ий культуры и | Сооружени й инженерны х сетей | Прочие | Всего |
|---|---|---|---|---|---|---|---|
| 9 10 | 11 | 12 | 13 | 14 | 15 | 16 | 17 |
| | | | | | | | |

Перечень документов, прилагаемых к техническим характеристикам объекта:

1. Поэтажные планы
2. Экспликация к поэтажным планам

Экспликация земельного участка (м2)

| Общая площадь земельного участка | Застроенная площадь | | | Незастроенная площадь | | |
|---|---|---|---|---|---|---|
| | всего | под основными строениями | под прочими постройками и сооружениями | асфальтовые покрытия | прочие замощения | грунт |
| 1 | 2 | 3 | 4 | 5 | 6 | 7 |
| 42845га | | 1585,82м2 | | | | 41289 м2 |

продолжение таблицы

| Незастроенная площадь (м2) | | | | | | | | | |
|---|---|---|---|---|---|---|---|---|---|
| оборудованные площадки | | | | зеленые насаждения | | | | | |
| | | | | всего | в том числе | | | | |
| всего | спортивные | детские | хозяйственные | | газон с деревьями | плодовый сад | газоны, цветочные клумбы | огород | прочие |
| 8 | 9 | 10 | 11 | 12 | 13 | 14 | 15 | 16 | 17 |
| | | | | | | | | | |

Экспликация к плану объекта

| Этаж | Номер помещения, квартир | Номер частей помещения, квартиры | Назначение частей помещения, квартиры | Площадь по внутреннему обмеру ($м^2$), в том числе | | | |
|---|---|---|---|---|---|---|---|
| | | | | Общая | Полезная | Жилая | Нежилая |
| 1 | 2 | 3 | 4 | 5 | 6 | 7 | 8 |
| Цокольный этаж (Блок А,Б) | н.п. 1 | 1 | Узел управления | 7,50 | | | |
| | | 2 | Цокольное помещения | 65,39 | | | |
| | | 3 | Насосная | 15,26 | | | |
| | | 4 | Цокольное помещения | 64,67 | | | |
| | | 5 | Лест.клетка | 31,48 | | | |
| | | 6 | Цокольное помещения | 68,34 | | | |
| | | 7 | Цокольное помещения | 57,47 | | | |
| | | 8 | Цокольное помещения | 73,57 | | | |
| | | 9 | Цокольное помещения | 81,56 | | | |
| | | 10 | Цокольное помещения | 69,64 | | | |

| | | | | | | | |
|---|---|---|---|---|---|---|---|
| | | 11 | Цокольное помещения | 59,12 | | | |
| | | 12 | Лест.клетка | 30,87 | | | |
| | | | | | | | |
| | н.п. 2 | 1 | Узел управления | 7,50 | | | |
| | | 2 | Цокольное помещения | 65,39 | | | |
| | | 3 | Цокольное помещения | 81,56 | | | |
| | | 4 | Цокольное помещения | 68,34 | | | |
| | | 5 | Цокольное помещения | 57,47 | | | |
| | | 6 | Лест.клетка | 31,48 | | | |
| | | 7 | Цокольное помещения | 73,57 | | | |
| | | 8 | Цокольное помещения | 81,56 | | | |
| | | 9 | Цокольное помещения | 69,64 | | | |
| | | 10 | Цокольное помещения | 59,12 | | | |
| | | 11 | Лест.клетка | 30,87 | | | |
| | | | **Всего по цокольному этажу:** | **1251,37** | | | |
| | н.п. 3 | 1 | Тамбур | 5,66 | | | |
| | | 2 | Торговый зал | 37,70 | | | |
| | | 3 | Торговый зал | 17,57 | | | |
| | | 4 | Подсобная | 15,28 | | | |
| | | 5 | Санузел МГН | 3,85 | | | |
| | | 6 | ПУИ | 2,60 | | | |
| | | 7 | Комната персонала | 13,17 | | | |
| | | 8 | Торговый зал | 37,35 | | | |
| | | | **Итого:** | **133,18** | | | |
| | | | | | | | |
| | н.п. 4 | 1 | Тамбур | 5,66 | | | |
| | | 2 | Торговый зал | 39,42 | | | |
| | | 3 | Торговый зал | 21,71 | | | |
| | | 4 | Санузел | 4,40 | | | |
| | | 5 | Торговый зал | 52,91 | | | |
| | | | **Итого:** | **71,19** | | | |
| | | | | | | | |
| | | 1 | Тамбур | 13,82 | | | |
| | | 2 | Лест.клетка | 31,39 | | | |
| | | 3 | Диспетчерский | 2,65 | | | |
| | | | **Итого:** | **47,86** | | | |
| I этаж | | | | | | | |
| | н.п. 5 | 1 | Тамбур | 5,66 | | | |
| | | 2 | Торговый зал | 40,78 | | | |
| | | 3 | Торговый зал | 33,59 | | | |
| | | 4 | Санузел МГН | 3,85 | | | |
| | | 5 | ПУИ | 2,60 | | | |

| | | | | | | | |
|---|---|---|---|---|---|---|---|
| | | 6 | Комната персонала | 13,21 | | | |
| | | 7 | Торговый зал | 37,38 | | | |
| | | | **Итого:** | **137,07** | | | |
| | | | | | | | |
| н.п. 6 | | 1 | Тамбур | 5,66 | | | |
| | | 2 | Торговый зал | 39,42 | | | |
| | | 3 | Торговый зал | 23,01 | | | |
| | | 4 | Санузел | 4,40 | | | |
| | | 5 | Торговый зал | 54,49 | | | |
| | | | **Итого:** | **125,8** | | | |
| | | | | | | | |
| | | 1 | Тамбур | 13,82 | | | |
| | | 2 | Лест.клетка | 31,37 | | | |
| | | | **Итого:** | **45,19** | | | |
| | | | | | | | |
| н.п. 7 | | 1 | Тамбур | 5,66 | | | |
| | | 2 | Торговый зал | 40,78 | | | |
| | | 3 | Торговый зал | 33,59 | | | |
| | | 4 | Санузел МГН | 3,87 | | | |
| | | 5 | ПУИ | 2,61 | | | |
| | | 6 | Комната персонала | 13,21 | | | |
| | | 7 | Торговый зал | 37,35 | | | |
| | | | **Итого:** | **99,72** | | | |
| | | | | | | | |
| н.п. 8 | | 1 | Тамбур | 5,66 | | | |
| | | 2 | Торговый зал | 39,42 | | | |
| | | 3 | Торговый зал | 21,71 | | | |
| | | 4 | Санузел | 4,40 | | | |
| | | 5 | Торговый зал | 52,91 | | | |
| | | | **Итого:** | **124,1** | | | |
| | | | | | | | |
| | | 1 | Тамбур | 13,82 | | | |
| | | 2 | Лест.клетка | 31,39 | | | |
| | | | **Итого:** | **45,21** | | | |
| | | | | | | | |
| н.п. 9 | | 1 | Тамбур | 5,66 | | | |
| | | 2 | Торговый зал | 40,78 | | | |
| | | 3 | Торговый зал | 33,59 | | | |
| | | 4 | Санузел МГН | 3,85 | | | |
| | | 5 | ПУИ | 2,60 | | | |
| | | 6 | Комната персонала | 13,21 | | | |
| | | 7 | Торговый зал | 37,38 | | | |
| | | | **Итого:** | **137,07** | | | |
| | | | | | | | |
| н.п. 10 | | 1 | Тамбур | 5,66 | | | |
| | | 2 | Торговый зал | 39,42 | | | |
| | | 3 | Торговый зал | 22,95 | | | |
| | | 4 | Санузел | 4,38 | | | |
| | | 5 | Торговый зал | 54,44 | | | |
| | | | **Итого:** | **126,85** | | | |

| | | | | | | | |
|---|---|---|---|---|---|---|---|
| | | | | | | | |
| | | 1 | Тамбур | 13,82 | | | |
| | | 2 | Лест.клетка | 31,37 | | | |
| | | | **Итого:** | **45,19** | | | |
| | | | **Итого по 1-му этажу** | **1138,43** | | | |
| | 1 | 1 | Прихожая | 18,81 | 18,81 | | 18,81 |
| | | 2 | Санузел | 2,05 | 2,05 | | 2,05 |
| | | 3 | Кухня | 13,44 | 13,44 | | 13,44 |
| | | 4 | Лоджия | 1,73 | 1,73 | | 1,60 |
| | | 5 | Спальня | 14,35 | 14,35 | 14,35 | |
| | | 6 | Лоджия | 1,60 | 1,60 | | 1,60 |
| | | 7 | Спальня | 16,80 | 16,80 | 16,80 | |
| | | 8 | Ванная | 4,32 | 4,32 | | 4,32 |
| | | 9 | Гостиная | 33,54 | 33,54 | 33,54 | |
| | | | **Итого:** | **106,64** | **106,64** | **64,69** | **41,95** |
| | | | | | | | |
| | 2 | 1 | Прихожая | 8,38 | 8,38 | | 8,38 |
| | | 2 | Санузел | 1,76 | 1,76 | | 1,76 |
| | | 3 | Ванная | 2,74 | 2,74 | | 2,74 |
| | | 4 | Кухня | 11,16 | 11,16 | | 11,16 |
| | | 5 | Гостиная | 20,46 | 20,46 | 20,46 | |
| 2 этаж | | 6 | Лоджия | 1,66 | 1,66 | | 1,66 |
| | | | **Итого:** | **46,16** | **46,16** | **20,46** | **25,7** |
| | | | | | | | |
| | 3 | 1 | Прихожая | 8,38 | 8,38 | | 8,38 |
| | | 2 | Санузел | 1,76 | 1,76 | | 1,76 |
| | | 3 | Ванная | 2,74 | 2,74 | | 2,74 |
| | | 4 | Кухня | 11,16 | 11,16 | | 11,16 |
| | | 5 | Гостиная | 19,10 | 19,10 | 19,10 | |
| | | 6 | Лоджия | 1,66 | 1,66 | | 1,66 |
| | | | **Итого:** | **44,80** | **44,80** | **19,10** | **25,7** |
| | | | | | | | |
| | 4 | 1 | Прихожая | 14,30 | 14,30 | | 14,30 |
| | | 2 | Санузел | 2,05 | 2,05 | | |
| | | 3 | Кухня | 13,40 | 13,40 | | 13,40 |
| | | 4 | Лоджия | 1,73 | 1,73 | | 1,73 |
| | | 5 | Гостиная | 21,20 | 21,20 | 21,20 | |
| | | 6 | Ванная | 4,08 | 4,08 | | 4,08 |
| | | 7 | Спальня | 21,71 | 21,71 | 21,71 | |
| | | | **Итого:** | **78,47** | **78,47** | **42,91** | **33,51** |
| | | | | | | | |
| | 5 | 1 | Прихожая | 18,81 | 18,81 | | 18,81 |
| | | 2 | Санузел | 2,05 | 2,05 | | 2,05 |
| | | 3 | Кухня | 13,44 | 13,44 | | 13,44 |
| | | 4 | Лоджия | 1,74 | 1,74 | | 1,74 |
| | | 5 | Спальня | 14,35 | 14,35 | 14,35 | |
| | | 6 | Лоджия | 1,60 | 1,60 | | 1,60 |
| | | 7 | Спальня | 16,85 | 16,85 | 16,85 | |
| | | 8 | Ванная | 4,34 | 4,34 | | 4,34 |
| | | 9 | Гостиная | 33,59 | 33,59 | 33,59 | |
| | | | **Итого:** | **106,77** | **106,77** | **64,79** | **41,98** |
| | | | | | | | |

| | | | | | | |
|---|---|---|---|---|---|---|
| 6 | 1 | Прихожая | 8,38 | 8,38 | | 8,38 |
| | 2 | Санузел | 1,76 | 1,76 | | 1,76 |
| | 3 | Ванная | 2,74 | 2,74 | | 2,74 |
| | 4 | Кухня | 11,16 | 11,16 | | 11,16 |
| | 5 | Гостиная | 20,46 | 20,46 | 20,46 | |
| | 6 | Лоджия | 1,66 | 1,66 | | 1,66 |
| | | **Итого:** | **46,16** | **46,16** | **20,46** | **25,7** |
| | | | | | | |
| 7 | 1 | Прихожая | 8,38 | 8,38 | | 8,38 |
| | 2 | Санузел | 1,76 | 1,76 | | 1,76 |
| | 3 | Ванная | 2,74 | 2,74 | | 2,74 |
| | 4 | Кухня | 11,16 | 11,16 | | 11,16 |
| | 5 | Гостиная | 19,10 | 19,10 | 19,10 | |
| | 6 | Лоджия | 1,66 | 1,66 | | 1,66 |
| | | **Итого:** | **44,80** | **44,80** | **19,10** | **25,7** |
| | | | | | | |
| 8 | 1 | Прихожая | 14,71 | 14,71 | | 14,71 |
| | 2 | Санузел | 2,05 | 2,05 | | 2,05 |
| | 3 | Кухня | 13,40 | 13,40 | | 13,40 |
| | 4 | Лоджия | 1,74 | 1,74 | | 1,74 |
| | 5 | Гостиная | 22,33 | 22,33 | 22,33 | |
| | 6 | Ванная | 4,08 | 4,08 | | 4,08 |
| | 7 | Спальня | 23,01 | 23,01 | 23,01 | |
| | | **Итого:** | **81,32** | **81,32** | **45,34** | **35,98** |
| | | | | | | |
| 57 | 1 | Прихожая | 18,81 | 18,81 | | 18,81 |
| | 2 | Санузел | 2,05 | 2,05 | | 2,05 |
| | 3 | Кухня | 13,44 | 13,44 | | 13,44 |
| | 4 | Лоджия | 1,73 | 1,73 | | 1,60 |
| | 5 | Спальня | 14,35 | 14,35 | 14,35 | |
| | 6 | Лоджия | 1,60 | 1,60 | | 1,60 |
| | 7 | Спальня | 16,80 | 16,80 | 16,80 | |
| | 8 | Ванная | 4,32 | 4,32 | | 4,32 |
| | 9 | Гостиная | 33,54 | 33,54 | 33,54 | |
| | | **Итого:** | **106,64** | **106,64** | **64,69** | **41,95** |
| | | | | | | |
| 58 | 1 | Прихожая | 8,38 | 8,38 | | 8,38 |
| | 2 | Санузел | 1,76 | 1,76 | | 1,76 |
| | 3 | Ванная | 2,74 | 2,74 | | 2,74 |
| | 4 | Кухня | 11,16 | 11,16 | | 11,16 |
| | 5 | Гостиная | 20,46 | 20,46 | 20,46 | |
| | 6 | Лоджия | 1,66 | 1,66 | | 1,66 |
| | | **Итого:** | **46,16** | **46,16** | **20,46** | **25,7** |
| | | | | | | |
| 59 | 1 | Прихожая | 8,38 | 8,38 | | 8,38 |
| | 2 | Санузел | 1,76 | 1,76 | | 1,76 |
| | 3 | Ванная | 2,74 | 2,74 | | 2,74 |
| | 4 | Кухня | 11,16 | 11,16 | | 11,16 |
| | 5 | Гостиная | 19,10 | 19,10 | 19,10 | |
| | 6 | Лоджия | 1,66 | 1,66 | | 1,66 |
| | | **Итого:** | **44,80** | **44,80** | **19,10** | **25,7** |
| | | | | | | |
| 60 | 1 | Прихожая | 14,30 | 14,30 | | 14,30 |

| | | | | | | | |
|---|---|---|---|---|---|---|---|
| | | 2 | Санузел | 2,05 | 2,05 | | |
| | | 3 | Кухня | 13,40 | 13,40 | | 13,40 |
| | | 4 | Лоджия | 1,73 | 1,73 | | 1,73 |
| | | 5 | Гостиная | 21,20 | 21,20 | 21,20 | |
| | | 6 | Ванная | 4,08 | 4,08 | | 4,08 |
| | | 7 | Спальня | 21,71 | 21,71 | 21,71 | |
| | | | **Итого:** | **78,47** | **78,47** | **42,91** | **33,51** |
| | | | | | | | |
| | 61 | 1 | Прихожая | 18,81 | 18,81 | | 18,81 |
| | | 2 | Санузел | 2,05 | 2,05 | | 2,05 |
| | | 3 | Кухня | 13,44 | 13,44 | | 13,44 |
| | | 4 | Лоджия | 1,74 | 1,74 | | 1,74 |
| | | 5 | Спальня | 14,35 | 14,35 | 14,35 | |
| | | 6 | Лоджия | 1,60 | 1,60 | | 1,60 |
| | | 7 | Спальня | 16,85 | 16,85 | 16,85 | |
| | | 8 | Ванная | 4,34 | 4,34 | | 4,34 |
| | | 9 | Гостиная | 33,59 | 33,59 | 33,59 | |
| | | | **Итого:** | **106,77** | **106,77** | **64,79** | **41,98** |
| | | | | | | | |
| | 62 | 1 | Прихожая | 8,38 | 8,38 | | 8,38 |
| | | 2 | Санузел | 1,76 | 1,76 | | 1,76 |
| | | 3 | Ванная | 2,74 | 2,74 | | 2,74 |
| | | 4 | Кухня | 11,16 | 11,16 | | 11,16 |
| | | 5 | Гостиная | 20,46 | 20,46 | 20,46 | |
| | | 6 | Лоджия | 1,66 | 1,66 | | 1,66 |
| | | | **Итого:** | **46,16** | **46,16** | **20,46** | **25,7** |
| | | | | | | | |
| | 63 | 1 | Прихожая | 8,38 | 8,38 | | 8,38 |
| | | 2 | Санузел | 1,76 | 1,76 | | 1,76 |
| | | 3 | Ванная | 2,74 | 2,74 | | 2,74 |
| | | 4 | Кухня | 11,16 | 11,16 | | 11,16 |
| | | 5 | Гостиная | 19,10 | 19,10 | 19,10 | |
| | | 6 | Лоджия | 1,66 | 1,66 | | 1,66 |
| | | | **Итого:** | **44,80** | **44,80** | **19,10** | **25,7** |
| | | | | | | | |
| | 64 | 1 | Прихожая | 14,71 | 14,71 | | 14,71 |
| | | 2 | Санузел | 2,05 | 2,05 | | 2,05 |
| | | 3 | Кухня | 13,40 | 13,40 | | 13,40 |
| | | 4 | Лоджия | 1,74 | 1,74 | | 1,74 |
| | | 5 | Гостиная | 22,33 | 22,33 | 22,33 | |
| | | 6 | Ванная | 4,08 | 4,08 | | 4,08 |
| | | 7 | Спальня | 23,01 | 23,01 | 23,01 | |
| | | | **Итого:** | **81,32** | **81,32** | **45,34** | **35,98** |
| | | | **Итого по 2-му этажу** | **1110,24** | | **593,7** | **516,54** |
| | 9 | 1 | Прихожая | 18,81 | 18,81 | | 18,81 |
| | | 2 | Санузел | 2,05 | 2,05 | | 2,05 |
| | | 3 | Кухня | 13,44 | 13,44 | | 13,44 |
| | | 4 | Лоджия | 1,73 | 1,73 | | 1,60 |
| | | 5 | Спальня | 14,35 | 14,35 | 14,35 | |
| | | 6 | Лоджия | 1,60 | 1,60 | | 1,60 |
| | | 7 | Спальня | 16,80 | 16,80 | 16,80 | |
| 3 Этаж | | 8 | Ванная | 4,32 | 4,32 | | 4,32 |

| | | | | | | |
|---|---|---|---|---|---|---|
| | 9 | Гостиная | 33,54 | 33,54 | 33,54 | |
| | | **Итого:** | **106,64** | **106,64** | **64,69** | **41,95** |
| | | | | | | |
| 10 | 1 | Прихожая | 8,38 | 8,38 | | 8,38 |
| | 2 | Санузел | 1,76 | 1,76 | | 1,76 |
| | 3 | Ванная | 2,74 | 2,74 | | 2,74 |
| | 4 | Кухня | 11,16 | 11,16 | | 11,16 |
| | 5 | Гостиная | 20,46 | 20,46 | 20,46 | |
| | 6 | Лоджия | 1,66 | 1,66 | | 1,66 |
| | | **Итого:** | **46,16** | **46,16** | **20,46** | **25,7** |
| | | | | | | |
| 11 | 1 | Прихожая | 8,38 | 8,38 | | 8,38 |
| | 2 | Санузел | 1,76 | 1,76 | | 1,76 |
| | 3 | Ванная | 2,74 | 2,74 | | 2,74 |
| | 4 | Кухня | 11,16 | 11,16 | | 11,16 |
| | 5 | Гостиная | 19,10 | 19,10 | 19,10 | |
| | 6 | Лоджия | 1,66 | 1,66 | | 1,66 |
| | | **Итого:** | **44,80** | **44,80** | **19,10** | **25,7** |
| | | | | | | |
| 12 | 1 | Прихожая | 14,30 | 14,30 | | 14,30 |
| | 2 | Санузел | 2,05 | 2,05 | | |
| | 3 | Кухня | 13,40 | 13,40 | | 13,40 |
| | 4 | Лоджия | 1,73 | 1,73 | | 1,73 |
| | 5 | Гостиная | 21,20 | 21,20 | 21,20 | |
| | 6 | Ванная | 4,08 | 4,08 | | 4,08 |
| | 7 | Спальня | 21,71 | 21,71 | 21,71 | |
| | | **Итого:** | **78,47** | **78,47** | **42,91** | **33,51** |
| | | | | | | |
| 13 | 1 | Прихожая | 18,81 | 18,81 | | 18,81 |
| | 2 | Санузел | 2,05 | 2,05 | | 2,05 |
| | 3 | Кухня | 13,44 | 13,44 | | 13,44 |
| | 4 | Лоджия | 1,74 | 1,74 | | 1,74 |
| | 5 | Спальня | 14,35 | 14,35 | 14,35 | |
| | 6 | Лоджия | 1,60 | 1,60 | | 1,60 |
| | 7 | Спальня | 16,85 | 16,85 | 16,85 | |
| | 8 | Ванная | 4,34 | 4,34 | | 4,34 |
| | 9 | Гостиная | 33,59 | 33,59 | 33,59 | |
| | | **Итого:** | **106,77** | **106,77** | **64,79** | **41,98** |
| | | | | | | |
| 14 | 1 | Прихожая | 8,38 | 8,38 | | 8,38 |
| | 2 | Санузел | 1,76 | 1,76 | | 1,76 |
| | 3 | Ванная | 2,74 | 2,74 | | 2,74 |
| | 4 | Кухня | 11,16 | 11,16 | | 11,16 |
| | 5 | Гостиная | 20,46 | 20,46 | 20,46 | |
| | 6 | Лоджия | 1,66 | 1,66 | | 1,66 |
| | | **Итого:** | **46,16** | **46,16** | **20,46** | **25,7** |
| | | | | | | |
| 15 | 1 | Прихожая | 8,38 | 8,38 | | 8,38 |
| | 2 | Санузел | 1,76 | 1,76 | | 1,76 |
| | 3 | Ванная | 2,74 | 2,74 | | 2,74 |
| | 4 | Кухня | 11,16 | 11,16 | | 11,16 |
| | 5 | Гостиная | 19,10 | 19,10 | 19,10 | |
| | 6 | Лоджия | 1,66 | 1,66 | | 1,66 |

| | | | | | | |
|---|---|---|---|---|---|---|
| | | **Итого:** | **44,80** | **44,80** | **19,10** | **25,7** |
| | | | | | | |
| 16 | 1 | Прихожая | 14,71 | 14,71 | | 14,71 |
| | 2 | Санузел | 2,05 | 2,05 | | 2,05 |
| | 3 | Кухня | 13,40 | 13,40 | | 13,40 |
| | 4 | Лоджия | 1,74 | 1,74 | | 1,74 |
| | 5 | Гостиная | 22,33 | 22,33 | 22,33 | |
| | 6 | Ванная | 4,08 | 4,08 | | 4,08 |
| | 7 | Спальня | 23,01 | 23,01 | 23,01 | |
| | | **Итого:** | **81,32** | **81,32** | **45,34** | **35,98** |
| | | | | | | |
| 65 | 1 | Прихожая | 18,81 | 18,81 | | 18,81 |
| | 2 | Санузел | 2,05 | 2,05 | | 2,05 |
| | 3 | Кухня | 13,44 | 13,44 | | 13,44 |
| | 4 | Лоджия | 1,73 | 1,73 | | 1,60 |
| | 5 | Спальня | 14,35 | 14,35 | 14,35 | |
| | 6 | Лоджия | 1,60 | 1,60 | | 1,60 |
| | 7 | Спальня | 16,80 | 16,80 | 16,80 | |
| | 8 | Ванная | 4,32 | 4,32 | | 4,32 |
| | 9 | Гостиная | 33,54 | 33,54 | 33,54 | |
| | | **Итого:** | **106,64** | **106,64** | **64,69** | **41,95** |
| | | | | | | |
| 66 | 1 | Прихожая | 8,38 | 8,38 | | 8,38 |
| | 2 | Санузел | 1,76 | 1,76 | | 1,76 |
| | 3 | Ванная | 2,74 | 2,74 | | 2,74 |
| | 4 | Кухня | 11,16 | 11,16 | | 11,16 |
| | 5 | Гостиная | 20,46 | 20,46 | 20,46 | |
| | 6 | Лоджия | 1,66 | 1,66 | | 1,66 |
| | | **Итого:** | **46,16** | **46,16** | **20,46** | **25,7** |
| | | | | | | |
| 67 | 1 | Прихожая | 8,38 | 8,38 | | 8,38 |
| | 2 | Санузел | 1,76 | 1,76 | | 1,76 |
| | 3 | Ванная | 2,74 | 2,74 | | 2,74 |
| | 4 | Кухня | 11,16 | 11,16 | | 11,16 |
| | 5 | Гостиная | 19,10 | 19,10 | 19,10 | |
| | 6 | Лоджия | 1,66 | 1,66 | | 1,66 |
| | | **Итого:** | **44,80** | **44,80** | **19,10** | **25,7** |
| | | | | | | |
| 68 | 1 | Прихожая | 14,30 | 14,30 | | 14,30 |
| | 2 | Санузел | 2,05 | 2,05 | | |
| | 3 | Кухня | 13,40 | 13,40 | | 13,40 |
| | 4 | Лоджия | 1,73 | 1,73 | | 1,73 |
| | 5 | Гостиная | 21,20 | 21,20 | 21,20 | |
| | 6 | Ванная | 4,08 | 4,08 | | 4,08 |
| | 7 | Спальня | 21,71 | 21,71 | 21,71 | |
| | | **Итого:** | **78,47** | **78,47** | **42,91** | **33,51** |
| | | | | | | |
| 69 | 1 | Прихожая | 18,81 | 18,81 | | 18,81 |
| | 2 | Санузел | 2,05 | 2,05 | | 2,05 |
| | 3 | Кухня | 13,44 | 13,44 | | 13,44 |
| | 4 | Лоджия | 1,74 | 1,74 | | 1,74 |
| | 5 | Спальня | 14,35 | 14,35 | 14,35 | |
| | 6 | Лоджия | 1,60 | 1,60 | | 1,60 |

| | | | | | | | |
|---|---|---|---|---|---|---|---|
| | | 7 | Спальня | 16,85 | 16,85 | 16,85 | |
| | | 8 | Ванная | 4,34 | 4,34 | | 4,34 |
| | | 9 | Гостиная | 33,59 | 33,59 | 33,59 | |
| | | | **Итого:** | **106,77** | **106,77** | **64,79** | **41,98** |
| | | | | | | | |
| | 70 | 1 | Прихожая | 8,38 | 8,38 | | 8,38 |
| | | 2 | Санузел | 1,76 | 1,76 | | 1,76 |
| | | 3 | Ванная | 2,74 | 2,74 | | 2,74 |
| | | 4 | Кухня | 11,16 | 11,16 | | 11,16 |
| | | 5 | Гостиная | 20,46 | 20,46 | 20,46 | |
| | | 6 | Лоджия | 1,66 | 1,66 | | 1,66 |
| | | | **Итого:** | **46,16** | **46,16** | **20,46** | **25,7** |
| | | | | | | | |
| | 71 | 1 | Прихожая | 8,38 | 8,38 | | 8,38 |
| | | 2 | Санузел | 1,76 | 1,76 | | 1,76 |
| | | 3 | Ванная | 2,74 | 2,74 | | 2,74 |
| | | 4 | Кухня | 11,16 | 11,16 | | 11,16 |
| | | 5 | Гостиная | 19,10 | 19,10 | 19,10 | |
| | | 6 | Лоджия | 1,66 | 1,66 | | 1,66 |
| | | | **Итого:** | **44,80** | **44,80** | **19,10** | **25,7** |
| | | | | | | | |
| | 72 | 1 | Прихожая | 14,71 | 14,71 | | 14,71 |
| | | 2 | Санузел | 2,05 | 2,05 | | 2,05 |
| | | 3 | Кухня | 13,40 | 13,40 | | 13,40 |
| | | 4 | Лоджия | 1,74 | 1,74 | | 1,74 |
| | | 5 | Гостиная | 22,33 | 22,33 | 22,33 | |
| | | 6 | Ванная | 4,08 | 4,08 | | 4,08 |
| | | 7 | Спальня | 23,01 | 23,01 | 23,01 | |
| | | | **Итого:** | **81,32** | **81,32** | **45,34** | **35,98** |
| | | | **Итого по 3-му этажу** | **1110,24** | | **593,7** | **516,54** |
| | 17 | 1 | Прихожая | 18,81 | 18,81 | | 18,81 |
| | | 2 | Санузел | 2,05 | 2,05 | | 2,05 |
| | | 3 | Кухня | 13,44 | 13,44 | | 13,44 |
| | | 4 | Лоджия | 1,73 | 1,73 | | 1,60 |
| | | 5 | Спальня | 14,35 | 14,35 | 14,35 | |
| | | 6 | Лоджия | 1,60 | 1,60 | | 1,60 |
| | | 7 | Спальня | 16,80 | 16,80 | 16,80 | |
| | | 8 | Ванная | 4,32 | 4,32 | | 4,32 |
| | | 9 | Гостиная | 33,54 | 33,54 | 33,54 | |
| | | | **Итого:** | **106,64** | **106,64** | **64,69** | **41,95** |
| | | | | | | | |
| 4 этаж | 18 | 1 | Прихожая | 8,38 | 8,38 | | 8,38 |
| | | 2 | Санузел | 1,76 | 1,76 | | 1,76 |
| | | 3 | Ванная | 2,74 | 2,74 | | 2,74 |
| | | 4 | Кухня | 11,16 | 11,16 | | 11,16 |
| | | 5 | Гостиная | 20,46 | 20,46 | 20,46 | |
| | | 6 | Лоджия | 1,66 | 1,66 | | 1,66 |
| | | | **Итого:** | **46,16** | **46,16** | **20,46** | **25,7** |
| | | | | | | | |
| | 19 | 1 | Прихожая | 8,38 | 8,38 | | 8,38 |
| | | 2 | Санузел | 1,76 | 1,76 | | 1,76 |
| | | 3 | Ванная | 2,74 | 2,74 | | 2,74 |

| | | | | | | |
|---|---|---|---|---|---|---|
| | 4 | Кухня | 11,16 | 11,16 | | 11,16 |
| | 5 | Гостиная | 19,10 | 19,10 | 19,10 | |
| | 6 | Лоджия | 1,66 | 1,66 | | 1,66 |
| | | **Итого:** | **44,80** | **44,80** | **19,10** | **25,7** |
| | | | | | | |
| 20 | 1 | Прихожая | 14,30 | 14,30 | | 14,30 |
| | 2 | Санузел | 2,05 | 2,05 | | |
| | 3 | Кухня | 13,40 | 13,40 | | 13,40 |
| | 4 | Лоджия | 1,73 | 1,73 | | 1,73 |
| | 5 | Гостиная | 21,20 | 21,20 | 21,20 | |
| | 6 | Ванная | 4,08 | 4,08 | | 4,08 |
| | 7 | Спальня | 21,71 | 21,71 | 21,71 | |
| | | **Итого:** | **78,47** | **78,47** | **42,91** | **33,51** |
| | | | | | | |
| 21 | 1 | Прихожая | 18,81 | 18,81 | | 18,81 |
| | 2 | Санузел | 2,05 | 2,05 | | 2,05 |
| | 3 | Кухня | 13,44 | 13,44 | | 13,44 |
| | 4 | Лоджия | 1,74 | 1,74 | | 1,74 |
| | 5 | Спальня | 14,35 | 14,35 | 14,35 | |
| | 6 | Лоджия | 1,60 | 1,60 | | 1,60 |
| | 7 | Спальня | 16,85 | 16,85 | 16,85 | |
| | 8 | Ванная | 4,34 | 4,34 | | 4,34 |
| | 9 | Гостиная | 33,59 | 33,59 | 33,59 | |
| | | **Итого:** | **106,77** | **106,77** | **64,79** | **41,98** |
| | | | | | | |
| 22 | 1 | Прихожая | 8,38 | 8,38 | | 8,38 |
| | 2 | Санузел | 1,76 | 1,76 | | 1,76 |
| | 3 | Ванная | 2,74 | 2,74 | | 2,74 |
| | 4 | Кухня | 11,16 | 11,16 | | 11,16 |
| | 5 | Гостиная | 20,46 | 20,46 | 20,46 | |
| | 6 | Лоджия | 1,66 | 1,66 | | 1,66 |
| | | **Итого:** | **46,16** | **46,16** | **20,46** | **25,7** |
| | | | | | | |
| 23 | 1 | Прихожая | 8,38 | 8,38 | | 8,38 |
| | 2 | Санузел | 1,76 | 1,76 | | 1,76 |
| | 3 | Ванная | 2,74 | 2,74 | | 2,74 |
| | 4 | Кухня | 11,16 | 11,16 | | 11,16 |
| | 5 | Гостиная | 19,10 | 19,10 | 19,10 | |
| | 6 | Лоджия | 1,66 | 1,66 | | 1,66 |
| | | **Итого:** | **44,80** | **44,80** | **19,10** | **25,7** |
| | | | | | | |
| 24 | 1 | Прихожая | 14,71 | 14,71 | | 14,71 |
| | 2 | Санузел | 2,05 | 2,05 | | 2,05 |
| | 3 | Кухня | 13,40 | 13,40 | | 13,40 |
| | 4 | Лоджия | 1,74 | 1,74 | | 1,74 |
| | 5 | Гостиная | 22,33 | 22,33 | 22,33 | |
| | 6 | Ванная | 4,08 | 4,08 | | 4,08 |
| | 7 | Спальня | 23,01 | 23,01 | 23,01 | |
| | | **Итого:** | **81,32** | **81,32** | **45,34** | **35,98** |
| | | | | | | |
| 73 | 1 | Прихожая | 18,81 | 18,81 | | 18,81 |
| | 2 | Санузел | 2,05 | 2,05 | | 2,05 |
| | 3 | Кухня | 13,44 | 13,44 | | 13,44 |

| | | | | | | |
|---|---|---|---|---|---|---|
| | 4 | Лоджия | 1,73 | 1,73 | | 1,60 |
| | 5 | Спальня | 14,35 | 14,35 | 14,35 | |
| | 6 | Лоджия | 1,60 | 1,60 | | 1,60 |
| | 7 | Спальня | 16,80 | 16,80 | 16,80 | |
| | 8 | Ванная | 4,32 | 4,32 | | 4,32 |
| | 9 | Гостиная | 33,54 | 33,54 | 33,54 | |
| | | **Итого:** | **106,64** | **106,64** | **64,69** | **41,95** |
| | | | | | | |
| 74 | 1 | Прихожая | 8,38 | 8,38 | | 8,38 |
| | 2 | Санузел | 1,76 | 1,76 | | 1,76 |
| | 3 | Ванная | 2,74 | 2,74 | | 2,74 |
| | 4 | Кухня | 11,16 | 11,16 | | 11,16 |
| | 5 | Гостиная | 20,46 | 20,46 | 20,46 | |
| | 6 | Лоджия | 1,66 | 1,66 | | 1,66 |
| | | **Итого:** | **46,16** | **46,16** | **20,46** | **25,7** |
| | | | | | | |
| 75 | 1 | Прихожая | 8,38 | 8,38 | | 8,38 |
| | 2 | Санузел | 1,76 | 1,76 | | 1,76 |
| | 3 | Ванная | 2,74 | 2,74 | | 2,74 |
| | 4 | Кухня | 11,16 | 11,16 | | 11,16 |
| | 5 | Гостиная | 19,10 | 19,10 | 19,10 | |
| | 6 | Лоджия | 1,66 | 1,66 | | 1,66 |
| | | **Итого:** | **44,80** | **44,80** | **19,10** | **25,7** |
| | | | | | | |
| 76 | 1 | Прихожая | 14,30 | 14,30 | | 14,30 |
| | 2 | Санузел | 2,05 | 2,05 | | |
| | 3 | Кухня | 13,40 | 13,40 | | 13,40 |
| | 4 | Лоджия | 1,73 | 1,73 | | 1,73 |
| | 5 | Гостиная | 21,20 | 21,20 | 21,20 | |
| | 6 | Ванная | 4,08 | 4,08 | | 4,08 |
| | 7 | Спальня | 21,71 | 21,71 | 21,71 | |
| | | **Итого:** | **78,47** | **78,47** | **42,91** | **33,51** |
| | | | | | | |
| 77 | 1 | Прихожая | 18,81 | 18,81 | | 18,81 |
| | 2 | Санузел | 2,05 | 2,05 | | 2,05 |
| | 3 | Кухня | 13,44 | 13,44 | | 13,44 |
| | 4 | Лоджия | 1,74 | 1,74 | | 1,74 |
| | 5 | Спальня | 14,35 | 14,35 | 14,35 | |
| | 6 | Лоджия | 1,60 | 1,60 | | 1,60 |
| | 7 | Спальня | 16,85 | 16,85 | 16,85 | |
| | 8 | Ванная | 4,34 | 4,34 | | 4,34 |
| | 9 | Гостиная | 33,59 | 33,59 | 33,59 | |
| | | **Итого:** | **106,77** | **106,77** | **64,79** | **41,98** |
| | | | | | | |
| 78 | 1 | Прихожая | 8,38 | 8,38 | | 8,38 |
| | 2 | Санузел | 1,76 | 1,76 | | 1,76 |
| | 3 | Ванная | 2,74 | 2,74 | | 2,74 |
| | 4 | Кухня | 11,16 | 11,16 | | 11,16 |
| | 5 | Гостиная | 20,46 | 20,46 | 20,46 | |
| | 6 | Лоджия | 1,66 | 1,66 | | 1,66 |
| | | **Итого:** | **46,16** | **46,16** | **20,46** | **25,7** |
| | | | | | | |
| 79 | 1 | Прихожая | 8,38 | 8,38 | | 8,38 |

| | | | | | | | |
|---|---|---|---|---|---|---|---|
| | | 2 | Санузел | 1,76 | 1,76 | | 1,76 |
| | | 3 | Ванная | 2,74 | 2,74 | | 2,74 |
| | | 4 | Кухня | 11,16 | 11,16 | | 11,16 |
| | | 5 | Гостиная | 19,10 | 19,10 | 19,10 | |
| | | 6 | Лоджия | 1,66 | 1,66 | | 1,66 |
| | | | **Итого:** | **44,80** | **44,80** | **19,10** | **25,7** |
| | | | | | | | |
| | 80 | 1 | Прихожая | 14,71 | 14,71 | | 14,71 |
| | | 2 | Санузел | 2,05 | 2,05 | | 2,05 |
| | | 3 | Кухня | 13,40 | 13,40 | | 13,40 |
| | | 4 | Лоджия | 1,74 | 1,74 | | 1,74 |
| | | 5 | Гостиная | 22,33 | 22,33 | 22,33 | |
| | | 6 | Ванная | 4,08 | 4,08 | | 4,08 |
| | | 7 | Спальня | 23,01 | 23,01 | 23,01 | |
| | | | **Итого:** | **81,32** | **81,32** | **45,34** | **35,98** |
| | | | **Итого по 4-му этажу** | **1110,24** | | **593,7** | **516,54** |
| | 25 | 1 | Прихожая | 18,81 | 18,81 | | 18,81 |
| | | 2 | Санузел | 2,05 | 2,05 | | 2,05 |
| | | 3 | Кухня | 13,44 | 13,44 | | 13,44 |
| | | 4 | Лоджия | 1,73 | 1,73 | | 1,60 |
| | | 5 | Спальня | 14,35 | 14,35 | 14,35 | |
| | | 6 | Лоджия | 1,60 | 1,60 | | 1,60 |
| | | 7 | Спальня | 16,80 | 16,80 | 16,80 | |
| | | 8 | Ванная | 4,32 | 4,32 | | 4,32 |
| | | 9 | Гостиная | 33,54 | 33,54 | 33,54 | |
| | | | **Итого:** | **106,64** | **106,64** | **64,69** | **41,95** |
| | | | | | | | |
| | 26 | 1 | Прихожая | 8,38 | 8,38 | | 8,38 |
| | | 2 | Санузел | 1,76 | 1,76 | | 1,76 |
| | | 3 | Ванная | 2,74 | 2,74 | | 2,74 |
| | | 4 | Кухня | 11,16 | 11,16 | | 11,16 |
| 5 этаж | | 5 | Гостиная | 20,46 | 20,46 | 20,46 | |
| | | 6 | Лоджия | 1,66 | 1,66 | | 1,66 |
| | | | **Итого:** | **46,16** | **46,16** | **20,46** | **25,7** |
| | | | | | | | |
| | 27 | 1 | Прихожая | 8,38 | 8,38 | | 8,38 |
| | | 2 | Санузел | 1,76 | 1,76 | | 1,76 |
| | | 3 | Ванная | 2,74 | 2,74 | | 2,74 |
| | | 4 | Кухня | 11,16 | 11,16 | | 11,16 |
| | | 5 | Гостиная | 19,10 | 19,10 | 19,10 | |
| | | 6 | Лоджия | 1,66 | 1,66 | | 1,66 |
| | | | **Итого:** | **44,80** | **44,80** | **19,10** | **25,7** |
| | | | | | | | |
| | 28 | 1 | Прихожая | 14,30 | 14,30 | | 14,30 |
| | | 2 | Санузел | 2,05 | 2,05 | | |
| | | 3 | Кухня | 13,40 | 13,40 | | 13,40 |
| | | 4 | Лоджия | 1,73 | 1,73 | | 1,73 |
| | | 5 | Гостиная | 21,20 | 21,20 | 21,20 | |
| | | 6 | Ванная | 4,08 | 4,08 | | 4,08 |
| | | 7 | Спальня | 21,71 | 21,71 | 21,71 | |
| | | | **Итого:** | **78,47** | **78,47** | **42,91** | **33,51** |
| | | | | | | | |

| | | | | | | | |
|---|---|---|---|---|---|---|---|
| | 29 | 1 | Прихожая | 18,81 | 18,81 | | 18,81 |
| | | 2 | Санузел | 2,05 | 2,05 | | 2,05 |
| | | 3 | Кухня | 13,44 | 13,44 | | 13,44 |
| | | 4 | Лоджия | 1,74 | 1,74 | | 1,74 |
| | | 5 | Спальня | 14,35 | 14,35 | 14,35 | |
| | | 6 | Лоджия | 1,60 | 1,60 | | 1,60 |
| | | 7 | Спальня | 16,85 | 16,85 | 16,85 | |
| | | 8 | Ванная | 4,34 | 4,34 | | 4,34 |
| | | 9 | Гостиная | 33,59 | 33,59 | 33,59 | |
| | | | **Итого:** | **106,77** | **106,77** | **64,79** | **41,98** |
| | | | | | | | |
| | 30 | 1 | Прихожая | 8,38 | 8,38 | | 8,38 |
| | | 2 | Санузел | 1,76 | 1,76 | | 1,76 |
| | | 3 | Ванная | 2,74 | 2,74 | | 2,74 |
| | | 4 | Кухня | 11,16 | 11,16 | | 11,16 |
| | | 5 | Гостиная | 20,46 | 20,46 | 20,46 | |
| | | 6 | Лоджия | 1,66 | 1,66 | | 1,66 |
| | | | **Итого:** | **46,16** | **46,16** | **20,46** | **25,7** |
| | | | | | | | |
| | 31 | 1 | Прихожая | 8,38 | 8,38 | | 8,38 |
| | | 2 | Санузел | 1,76 | 1,76 | | 1,76 |
| | | 3 | Ванная | 2,74 | 2,74 | | 2,74 |
| | | 4 | Кухня | 11,16 | 11,16 | | 11,16 |
| | | 5 | Гостиная | 19,10 | 19,10 | 19,10 | |
| | | 6 | Лоджия | 1,66 | 1,66 | | 1,66 |
| | | | **Итого:** | **44,80** | **44,80** | **19,10** | **25,7** |
| | | | | | | | |
| | 32 | 1 | Прихожая | 14,71 | 14,71 | | 14,71 |
| | | 2 | Санузел | 2,05 | 2,05 | | 2,05 |
| | | 3 | Кухня | 13,40 | 13,40 | | 13,40 |
| | | 4 | Лоджия | 1,74 | 1,74 | | 1,74 |
| | | 5 | Гостиная | 22,33 | 22,33 | 22,33 | |
| | | 6 | Ванная | 4,08 | 4,08 | | 4,08 |
| | | 7 | Спальня | 23,01 | 23,01 | 23,01 | |
| | | | **Итого:** | **81,32** | **81,32** | **45,34** | **35,98** |
| | | | | | | | |
| | 81 | 1 | Прихожая | 18,81 | 18,81 | | 18,81 |
| | | 2 | Санузел | 2,05 | 2,05 | | 2,05 |
| | | 3 | Кухня | 13,44 | 13,44 | | 13,44 |
| | | 4 | Лоджия | 1,73 | 1,73 | | 1,60 |
| | | 5 | Спальня | 14,35 | 14,35 | 14,35 | |
| | | 6 | Лоджия | 1,60 | 1,60 | | 1,60 |
| | | 7 | Спальня | 16,80 | 16,80 | 16,80 | |
| | | 8 | Ванная | 4,32 | 4,32 | | 4,32 |
| | | 9 | Гостиная | 33,54 | 33,54 | 33,54 | |
| | | | **Итого:** | **106,64** | **106,64** | **64,69** | **41,95** |
| | | | | | | | |
| | 82 | 1 | Прихожая | 8,38 | 8,38 | | 8,38 |
| | | 2 | Санузел | 1,76 | 1,76 | | 1,76 |
| | | 3 | Ванная | 2,74 | 2,74 | | 2,74 |
| | | 4 | Кухня | 11,16 | 11,16 | | 11,16 |
| | | 5 | Гостиная | 20,46 | 20,46 | 20,46 | |
| | | 6 | Лоджия | 1,66 | 1,66 | | 1,66 |

| | | | | | | | |
|---|---|---|---|---|---|---|---|
| | | | **Итого:** | **46,16** | **46,16** | **20,46** | **25,7** |
| | | | | | | | |
| | 83 | 1 | Прихожая | 8,38 | 8,38 | | 8,38 |
| | | 2 | Санузел | 1,76 | 1,76 | | 1,76 |
| | | 3 | Ванная | 2,74 | 2,74 | | 2,74 |
| | | 4 | Кухня | 11,16 | 11,16 | | 11,16 |
| | | 5 | Гостиная | 19,10 | 19,10 | 19,10 | |
| | | 6 | Лоджия | 1,66 | 1,66 | | 1,66 |
| | | | **Итого:** | **44,80** | **44,80** | **19,10** | **25,7** |
| | | | | | | | |
| | 84 | 1 | Прихожая | 14,30 | 14,30 | | 14,30 |
| | | 2 | Санузел | 2,05 | 2,05 | | |
| | | 3 | Кухня | 13,40 | 13,40 | | 13,40 |
| | | 4 | Лоджия | 1,73 | 1,73 | | 1,73 |
| | | 5 | Гостиная | 21,20 | 21,20 | 21,20 | |
| | | 6 | Ванная | 4,08 | 4,08 | | 4,08 |
| | | 7 | Спальня | 21,71 | 21,71 | 21,71 | |
| | | | **Итого:** | **78,47** | **78,47** | **42,91** | **33,51** |
| | | | | | | | |
| | 85 | 1 | Прихожая | 18,81 | 18,81 | | 18,81 |
| | | 2 | Санузел | 2,05 | 2,05 | | 2,05 |
| | | 3 | Кухня | 13,44 | 13,44 | | 13,44 |
| | | 4 | Лоджия | 1,74 | 1,74 | | 1,74 |
| | | 5 | Спальня | 14,35 | 14,35 | 14,35 | |
| | | 6 | Лоджия | 1,60 | 1,60 | | 1,60 |
| | | 7 | Спальня | 16,85 | 16,85 | 16,85 | |
| | | 8 | Ванная | 4,34 | 4,34 | | 4,34 |
| | | 9 | Гостиная | 33,59 | 33,59 | 33,59 | |
| | | | **Итого:** | **106,77** | **106,77** | **64,79** | **41,98** |
| | | | | | | | |
| | 86 | 1 | Прихожая | 8,38 | 8,38 | | 8,38 |
| | | 2 | Санузел | 1,76 | 1,76 | | 1,76 |
| | | 3 | Ванная | 2,74 | 2,74 | | 2,74 |
| | | 4 | Кухня | 11,16 | 11,16 | | 11,16 |
| | | 5 | Гостиная | 20,46 | 20,46 | 20,46 | |
| | | 6 | Лоджия | 1,66 | 1,66 | | 1,66 |
| | | | **Итого:** | **46,16** | **46,16** | **20,46** | **25,7** |
| | | | | | | | |
| | 87 | 1 | Прихожая | 8,38 | 8,38 | | 8,38 |
| | | 2 | Санузел | 1,76 | 1,76 | | 1,76 |
| | | 3 | Ванная | 2,74 | 2,74 | | 2,74 |
| | | 4 | Кухня | 11,16 | 11,16 | | 11,16 |
| | | 5 | Гостиная | 19,10 | 19,10 | 19,10 | |
| | | 6 | Лоджия | 1,66 | 1,66 | | 1,66 |
| | | | **Итого:** | **44,80** | **44,80** | **19,10** | **25,7** |
| | | | | | | | |
| | 88 | 1 | Прихожая | 14,71 | 14,71 | | 14,71 |
| | | 2 | Санузел | 2,05 | 2,05 | | 2,05 |
| | | 3 | Кухня | 13,40 | 13,40 | | 13,40 |
| | | 4 | Лоджия | 1,74 | 1,74 | | 1,74 |
| | | 5 | Гостиная | 22,33 | 22,33 | 22,33 | |
| | | 6 | Ванная | 4,08 | 4,08 | | 4,08 |
| | | 7 | Спальня | 23,01 | 23,01 | 23,01 | |

| | | | | | | | |
|---|---|---|---|---|---|---|---|
| | | | **Итого:** | **81,32** | **81,32** | **45,34** | **35,98** |
| | | | **Итого по 5-му этажу** | **1110,24** | | **593,7** | **516,54** |
| | 33 | 1 | Прихожая | 18,81 | 18,81 | | 18,81 |
| | | 2 | Санузел | 2,05 | 2,05 | | 2,05 |
| | | 3 | Кухня | 13,44 | 13,44 | | 13,44 |
| | | 4 | Лоджия | 1,73 | 1,73 | | 1,60 |
| | | 5 | Спальня | 14,35 | 14,35 | 14,35 | |
| | | 6 | Лоджия | 1,60 | 1,60 | | 1,60 |
| | | 7 | Спальня | 16,80 | 16,80 | 16,80 | |
| | | 8 | Ванная | 4,32 | 4,32 | | 4,32 |
| | | 9 | Гостиная | 33,54 | 33,54 | 33,54 | |
| | | | **Итого:** | **106,64** | **106,64** | **64,69** | **41,95** |
| | | | | | | | |
| 6 этаж | 34 | 1 | Прихожая | 8,38 | 8,38 | | 8,38 |
| | | 2 | Санузел | 1,76 | 1,76 | | 1,76 |
| | | 3 | Ванная | 2,74 | 2,74 | | 2,74 |
| | | 4 | Кухня | 11,16 | 11,16 | | 11,16 |
| | | 5 | Гостиная | 20,46 | 20,46 | 20,46 | |
| | | 6 | Лоджия | 1,66 | 1,66 | | 1,66 |
| | | | **Итого:** | **46,16** | **46,16** | **20,46** | **25,7** |
| | | | | | | | |
| | 35 | 1 | Прихожая | 8,38 | 8,38 | | 8,38 |
| | | 2 | Санузел | 1,76 | 1,76 | | 1,76 |
| | | 3 | Ванная | 2,74 | 2,74 | | 2,74 |
| | | 4 | Кухня | 11,16 | 11,16 | | 11,16 |
| | | 5 | Гостиная | 19,10 | 19,10 | 19,10 | |
| | | 6 | Лоджия | 1,66 | 1,66 | | 1,66 |
| | | | **Итого:** | **44,80** | **44,80** | **19,10** | **25,7** |
| | | | | | | | |
| | 36 | 1 | Прихожая | 14,30 | 14,30 | | 14,30 |
| | | 2 | Санузел | 2,05 | 2,05 | | |
| | | 3 | Кухня | 13,40 | 13,40 | | 13,40 |
| | | 4 | Лоджия | 1,73 | 1,73 | | 1,73 |
| | | 5 | Гостиная | 21,20 | 21,20 | 21,20 | |
| | | 6 | Ванная | 4,08 | 4,08 | | 4,08 |
| | | 7 | Спальня | 21,71 | 21,71 | 21,71 | |
| | | | **Итого:** | **78,47** | **78,47** | **42,91** | **33,51** |
| | | | | | | | |
| | 37 | 1 | Прихожая | 18,81 | 18,81 | | 18,81 |
| | | 2 | Санузел | 2,05 | 2,05 | | 2,05 |
| | | 3 | Кухня | 13,44 | 13,44 | | 13,44 |
| | | 4 | Лоджия | 1,74 | 1,74 | | 1,74 |
| | | 5 | Спальня | 14,35 | 14,35 | 14,35 | |
| | | 6 | Лоджия | 1,60 | 1,60 | | 1,60 |
| | | 7 | Спальня | 16,85 | 16,85 | 16,85 | |
| | | 8 | Ванная | 4,34 | 4,34 | | 4,34 |
| | | 9 | Гостиная | 33,59 | 33,59 | 33,59 | |
| | | | **Итого:** | **106,77** | **106,77** | **64,79** | **41,98** |
| | | | | | | | |
| | 38 | 1 | Прихожая | 8,38 | 8,38 | | 8,38 |
| | | 2 | Санузел | 1,76 | 1,76 | | 1,76 |
| | | 3 | Ванная | 2,74 | 2,74 | | 2,74 |

| | | | | | | | |
|---|---|---|---|---|---|---|---|
| | | 4 | Кухня | 11,16 | 11,16 | | 11,16 |
| | | 5 | Гостиная | 20,46 | 20,46 | 20,46 | |
| | | 6 | Лоджия | 1,66 | 1,66 | | 1,66 |
| | | | **Итого:** | **46,16** | **46,16** | **20,46** | **25,7** |
| | | | | | | | |
| | 39 | 1 | Прихожая | 8,38 | 8,38 | | 8,38 |
| | | 2 | Санузел | 1,76 | 1,76 | | 1,76 |
| | | 3 | Ванная | 2,74 | 2,74 | | 2,74 |
| | | 4 | Кухня | 11,16 | 11,16 | | 11,16 |
| | | 5 | Гостиная | 19,10 | 19,10 | 19,10 | |
| | | 6 | Лоджия | 1,66 | 1,66 | | 1,66 |
| | | | **Итого:** | **44,80** | **44,80** | **19,10** | **25,7** |
| | | | | | | | |
| | 40 | 1 | Прихожая | 14,71 | 14,71 | | 14,71 |
| | | 2 | Санузел | 2,05 | 2,05 | | 2,05 |
| | | 3 | Кухня | 13,40 | 13,40 | | 13,40 |
| | | 4 | Лоджия | 1,74 | 1,74 | | 1,74 |
| | | 5 | Гостиная | 22,33 | 22,33 | 22,33 | |
| | | 6 | Ванная | 4,08 | 4,08 | | 4,08 |
| | | 7 | Спальня | 23,01 | 23,01 | 23,01 | |
| | | | **Итого:** | **81,32** | **81,32** | **45,34** | **35,98** |
| | | | | | | | |
| | 89 | 1 | Прихожая | 18,81 | 18,81 | | 18,81 |
| | | 2 | Санузел | 2,05 | 2,05 | | 2,05 |
| | | 3 | Кухня | 13,44 | 13,44 | | 13,44 |
| | | 4 | Лоджия | 1,73 | 1,73 | | 1,60 |
| | | 5 | Спальня | 14,35 | 14,35 | 14,35 | |
| | | 6 | Лоджия | 1,60 | 1,60 | | 1,60 |
| | | 7 | Спальня | 16,80 | 16,80 | 16,80 | |
| | | 8 | Ванная | 4,32 | 4,32 | | 4,32 |
| | | 9 | Гостиная | 33,54 | 33,54 | 33,54 | |
| | | | **Итого:** | **106,64** | **106,64** | **64,69** | **41,95** |
| | | | | | | | |
| | 90 | 1 | Прихожая | 8,38 | 8,38 | | 8,38 |
| | | 2 | Санузел | 1,76 | 1,76 | | 1,76 |
| | | 3 | Ванная | 2,74 | 2,74 | | 2,74 |
| | | 4 | Кухня | 11,16 | 11,16 | | 11,16 |
| | | 5 | Гостиная | 20,46 | 20,46 | 20,46 | |
| | | 6 | Лоджия | 1,66 | 1,66 | | 1,66 |
| | | | **Итого:** | **46,16** | **46,16** | **20,46** | **25,7** |
| | | | | | | | |
| | 91 | 1 | Прихожая | 8,38 | 8,38 | | 8,38 |
| | | 2 | Санузел | 1,76 | 1,76 | | 1,76 |
| | | 3 | Ванная | 2,74 | 2,74 | | 2,74 |
| | | 4 | Кухня | 11,16 | 11,16 | | 11,16 |
| | | 5 | Гостиная | 19,10 | 19,10 | 19,10 | |
| | | 6 | Лоджия | 1,66 | 1,66 | | 1,66 |
| | | | **Итого:** | **44,80** | **44,80** | **19,10** | **25,7** |
| | | | | | | | |
| | 92 | 1 | Прихожая | 14,30 | 14,30 | | 14,30 |
| | | 2 | Санузел | 2,05 | 2,05 | | |
| | | 3 | Кухня | 13,40 | 13,40 | | 13,40 |
| | | 4 | Лоджия | 1,73 | 1,73 | | 1,73 |

| | | | | | | |
|---|---|---|---|---|---|---|
| | 5 | Гостиная | 21,20 | 21,20 | 21,20 | |
| | 6 | Ванная | 4,08 | 4,08 | | 4,08 |
| | 7 | Спальня | 21,71 | 21,71 | 21,71 | |
| | | **Итого:** | **78,47** | **78,47** | **42,91** | **33,51** |
| | | | | | | |
| 93 | 1 | Прихожая | 18,81 | 18,81 | | 18,81 |
| | 2 | Санузел | 2,05 | 2,05 | | 2,05 |
| | 3 | Кухня | 13,44 | 13,44 | | 13,44 |
| | 4 | Лоджия | 1,74 | 1,74 | | 1,74 |
| | 5 | Спальня | 14,35 | 14,35 | 14,35 | |
| | 6 | Лоджия | 1,60 | 1,60 | | 1,60 |
| | 7 | Спальня | 16,85 | 16,85 | 16,85 | |
| | 8 | Ванная | 4,34 | 4,34 | | 4,34 |
| | 9 | Гостиная | 33,59 | 33,59 | 33,59 | |
| | | **Итого:** | **106,77** | **106,77** | **64,79** | **41,98** |
| | | | | | | |
| 94 | 1 | Прихожая | 8,38 | 8,38 | | 8,38 |
| | 2 | Санузел | 1,76 | 1,76 | | 1,76 |
| | 3 | Ванная | 2,74 | 2,74 | | 2,74 |
| | 4 | Кухня | 11,16 | 11,16 | | 11,16 |
| | 5 | Гостиная | 20,46 | 20,46 | 20,46 | |
| | 6 | Лоджия | 1,66 | 1,66 | | 1,66 |
| | | **Итого:** | **46,16** | **46,16** | **20,46** | **25,7** |
| | | | | | | |
| 95 | 1 | Прихожая | 8,38 | 8,38 | | 8,38 |
| | 2 | Санузел | 1,76 | 1,76 | | 1,76 |
| | 3 | Ванная | 2,74 | 2,74 | | 2,74 |
| | 4 | Кухня | 11,16 | 11,16 | | 11,16 |
| | 5 | Гостиная | 19,10 | 19,10 | 19,10 | |
| | 6 | Лоджия | 1,66 | 1,66 | | 1,66 |
| | | **Итого:** | **44,80** | **44,80** | **19,10** | **25,7** |
| | | | | | | |
| 96 | 1 | Прихожая | 14,71 | 14,71 | | 14,71 |
| | 2 | Санузел | 2,05 | 2,05 | | 2,05 |
| | 3 | Кухня | 13,40 | 13,40 | | 13,40 |
| | 4 | Лоджия | 1,74 | 1,74 | | 1,74 |
| | 5 | Гостиная | 22,33 | 22,33 | 22,33 | |
| | 6 | Ванная | 4,08 | 4,08 | | 4,08 |
| | 7 | Спальня | 23,01 | 23,01 | 23,01 | |
| | | **Итого:** | **81,32** | **81,32** | **45,34** | **35,98** |
| | | **Итого по 6-му этажу** | **1110,24** | | **593,7** | **516,54** |
| 41 | 1 | Прихожая | 18,81 | 18,81 | | 18,81 |
| | 2 | Санузел | 2,05 | 2,05 | | 2,05 |
| | 3 | Кухня | 13,44 | 13,44 | | 13,44 |
| | 4 | Лоджия | 1,73 | 1,73 | | 1,60 |
| | 5 | Спальня | 14,35 | 14,35 | 14,35 | |
| | 6 | Лоджия | 1,60 | 1,60 | | 1,60 |
| | 7 | Спальня | 16,80 | 16,80 | 16,80 | |
| | 8 | Ванная | 4,32 | 4,32 | | 4,32 |
| | 9 | Гостиная | 33,54 | 33,54 | 33,54 | |
| | | **Итого:** | **106,64** | **106,64** | **64,69** | **41,95** |
| | | | | | | |

| | | | | | | | |
|---|---|---|---|---|---|---|---|
| 7 этаж | 42 | 1 | Прихожая | 8,38 | 8,38 | | 8,38 |
| | | 2 | Санузел | 1,76 | 1,76 | | 1,76 |
| | | 3 | Ванная | 2,74 | 2,74 | | 2,74 |
| | | 4 | Кухня | 11,16 | 11,16 | | 11,16 |
| | | 5 | Гостиная | 20,46 | 20,46 | 20,46 | |
| | | 6 | Лоджия | 1,66 | 1,66 | | 1,66 |
| | | | **Итого:** | **46,16** | **46,16** | **20,46** | **25,7** |
| | | | | | | | |
| | 43 | 1 | Прихожая | 8,38 | 8,38 | | 8,38 |
| | | 2 | Санузел | 1,76 | 1,76 | | 1,76 |
| | | 3 | Ванная | 2,74 | 2,74 | | 2,74 |
| | | 4 | Кухня | 11,16 | 11,16 | | 11,16 |
| | | 5 | Гостиная | 19,10 | 19,10 | 19,10 | |
| | | 6 | Лоджия | 1,66 | 1,66 | | 1,66 |
| | | | **Итого:** | **44,80** | **44,80** | **19,10** | **25,7** |
| | | | | | | | |
| | 44 | 1 | Прихожая | 14,30 | 14,30 | | 14,30 |
| | | 2 | Санузел | 2,05 | 2,05 | | |
| | | 3 | Кухня | 13,40 | 13,40 | | 13,40 |
| | | 4 | Лоджия | 1,73 | 1,73 | | 1,73 |
| | | 5 | Гостиная | 21,20 | 21,20 | 21,20 | |
| | | 6 | Ванная | 4,08 | 4,08 | | 4,08 |
| | | 7 | Спальня | 21,71 | 21,71 | 21,71 | |
| | | | **Итого:** | **78,47** | **78,47** | **42,91** | **33,51** |
| | | | | | | | |
| | 45 | 1 | Прихожая | 18,81 | 18,81 | | 18,81 |
| | | 2 | Санузел | 2,05 | 2,05 | | 2,05 |
| | | 3 | Кухня | 13,44 | 13,44 | | 13,44 |
| | | 4 | Лоджия | 1,74 | 1,74 | | 1,74 |
| | | 5 | Спальня | 14,35 | 14,35 | 14,35 | |
| | | 6 | Лоджия | 1,60 | 1,60 | | 1,60 |
| | | 7 | Спальня | 16,85 | 16,85 | 16,85 | |
| | | 8 | Ванная | 4,34 | 4,34 | | 4,34 |
| | | 9 | Гостиная | 33,59 | 33,59 | 33,59 | |
| | | | **Итого:** | **106,77** | **106,77** | **64,79** | **41,98** |
| | | | | | | | |
| | 46 | 1 | Прихожая | 8,38 | 8,38 | | 8,38 |
| | | 2 | Санузел | 1,76 | 1,76 | | 1,76 |
| | | 3 | Ванная | 2,74 | 2,74 | | 2,74 |
| | | 4 | Кухня | 11,16 | 11,16 | | 11,16 |
| | | 5 | Гостиная | 20,46 | 20,46 | 20,46 | |
| | | 6 | Лоджия | 1,66 | 1,66 | | 1,66 |
| | | | **Итого:** | **46,16** | **46,16** | **20,46** | **25,7** |
| | | | | | | | |
| | 47 | 1 | Прихожая | 8,38 | 8,38 | | 8,38 |
| | | 2 | Санузел | 1,76 | 1,76 | | 1,76 |
| | | 3 | Ванная | 2,74 | 2,74 | | 2,74 |
| | | 4 | Кухня | 11,16 | 11,16 | | 11,16 |
| | | 5 | Гостиная | 19,10 | 19,10 | 19,10 | |
| | | 6 | Лоджия | 1,66 | 1,66 | | 1,66 |
| | | | **Итого:** | **44,80** | **44,80** | **19,10** | **25,7** |
| | | | | | | | |
| | 48 | 1 | Прихожая | 14,71 | 14,71 | | 14,71 |

| | | | | | | |
|---|---|---|---|---|---|---|
| | 2 | Санузел | 2,05 | 2,05 | | 2,05 |
| | 3 | Кухня | 13,40 | 13,40 | | 13,40 |
| | 4 | Лоджия | 1,74 | 1,74 | | 1,74 |
| | 5 | Гостиная | 22,33 | 22,33 | 22,33 | |
| | 6 | Ванная | 4,08 | 4,08 | | 4,08 |
| | 7 | Спальня | 23,01 | 23,01 | 23,01 | |
| | | **Итого:** | **81,32** | **81,32** | **45,34** | **35,98** |
| | | | | | | |
| 97 | 1 | Прихожая | 18,81 | 18,81 | | 18,81 |
| | 2 | Санузел | 2,05 | 2,05 | | 2,05 |
| | 3 | Кухня | 13,44 | 13,44 | | 13,44 |
| | 4 | Лоджия | 1,73 | 1,73 | | 1,60 |
| | 5 | Спальня | 14,35 | 14,35 | 14,35 | |
| | 6 | Лоджия | 1,60 | 1,60 | | 1,60 |
| | 7 | Спальня | 16,80 | 16,80 | 16,80 | |
| | 8 | Ванная | 4,32 | 4,32 | | 4,32 |
| | 9 | Гостиная | 33,54 | 33,54 | 33,54 | |
| | | **Итого:** | **106,64** | **106,64** | **64,69** | **41,95** |
| | | | | | | |
| 98 | 1 | Прихожая | 8,38 | 8,38 | | 8,38 |
| | 2 | Санузел | 1,76 | 1,76 | | 1,76 |
| | 3 | Ванная | 2,74 | 2,74 | | 2,74 |
| | 4 | Кухня | 11,16 | 11,16 | | 11,16 |
| | 5 | Гостиная | 20,46 | 20,46 | 20,46 | |
| | 6 | Лоджия | 1,66 | 1,66 | | 1,66 |
| | | **Итого:** | **46,16** | **46,16** | **20,46** | **25,7** |
| | | | | | | |
| 99 | 1 | Прихожая | 8,38 | 8,38 | | 8,38 |
| | 2 | Санузел | 1,76 | 1,76 | | 1,76 |
| | 3 | Ванная | 2,74 | 2,74 | | 2,74 |
| | 4 | Кухня | 11,16 | 11,16 | | 11,16 |
| | 5 | Гостиная | 19,10 | 19,10 | 19,10 | |
| | 6 | Лоджия | 1,66 | 1,66 | | 1,66 |
| | | **Итого:** | **44,80** | **44,80** | **19,10** | **25,7** |
| | | | | | | |
| 100 | 1 | Прихожая | 14,30 | 14,30 | | 14,30 |
| | 2 | Санузел | 2,05 | 2,05 | | |
| | 3 | Кухня | 13,40 | 13,40 | | 13,40 |
| | 4 | Лоджия | 1,73 | 1,73 | | 1,73 |
| | 5 | Гостиная | 21,20 | 21,20 | 21,20 | |
| | 6 | Ванная | 4,08 | 4,08 | | 4,08 |
| | 7 | Спальня | 21,71 | 21,71 | 21,71 | |
| | | **Итого:** | **78,47** | **78,47** | **42,91** | **33,51** |
| | | | | | | |
| 101 | 1 | Прихожая | 18,81 | 18,81 | | 18,81 |
| | 2 | Санузел | 2,05 | 2,05 | | 2,05 |
| | 3 | Кухня | 13,44 | 13,44 | | 13,44 |
| | 4 | Лоджия | 1,74 | 1,74 | | 1,74 |
| | 5 | Спальня | 14,35 | 14,35 | 14,35 | |
| | 6 | Лоджия | 1,60 | 1,60 | | 1,60 |
| | 7 | Спальня | 16,85 | 16,85 | 16,85 | |
| | 8 | Ванная | 4,34 | 4,34 | | 4,34 |
| | 9 | Гостиная | 33,59 | 33,59 | 33,59 | |

| | | | | | | | |
|---|---|---|---|---|---|---|---|
| | | | **Итого:** | **106,77** | **106,77** | **64,79** | **41,98** |
| | | | | | | | |
| | 102 | 1 | Прихожая | 8,38 | 8,38 | | 8,38 |
| | | 2 | Санузел | 1,76 | 1,76 | | 1,76 |
| | | 3 | Ванная | 2,74 | 2,74 | | 2,74 |
| | | 4 | Кухня | 11,16 | 11,16 | | 11,16 |
| | | 5 | Гостиная | 20,46 | 20,46 | 20,46 | |
| | | 6 | Лоджия | 1,66 | 1,66 | | 1,66 |
| | | | **Итого:** | **46,16** | **46,16** | **20,46** | **25,7** |
| | | | | | | | |
| | 103 | 1 | Прихожая | 8,38 | 8,38 | | 8,38 |
| | | 2 | Санузел | 1,76 | 1,76 | | 1,76 |
| | | 3 | Ванная | 2,74 | 2,74 | | 2,74 |
| | | 4 | Кухня | 11,16 | 11,16 | | 11,16 |
| | | 5 | Гостиная | 19,10 | 19,10 | 19,10 | |
| | | 6 | Лоджия | 1,66 | 1,66 | | 1,66 |
| | | | **Итого:** | **44,80** | **44,80** | **19,10** | **25,7** |
| | | | | | | | |
| | 104 | 1 | Прихожая | 14,71 | 14,71 | | 14,71 |
| | | 2 | Санузел | 2,05 | 2,05 | | 2,05 |
| | | 3 | Кухня | 13,40 | 13,40 | | 13,40 |
| | | 4 | Лоджия | 1,74 | 1,74 | | 1,74 |
| | | 5 | Гостиная | 22,33 | 22,33 | 22,33 | |
| | | 6 | Ванная | 4,08 | 4,08 | | 4,08 |
| | | 7 | Спальня | 23,01 | 23,01 | 23,01 | |
| | | | **Итого:** | **81,32** | **81,32** | **45,34** | **35,98** |
| | | | **Итого по 7-му этажу** | **1110,24** | | **593,7** | **516,54** |
| | 49 | 1 | Прихожая | 18,81 | 18,81 | | 18,81 |
| | | 2 | Санузел | 2,05 | 2,05 | | 2,05 |
| | | 3 | Кухня | 13,44 | 13,44 | | 13,44 |
| | | 4 | Лоджия | 1,73 | 1,73 | | 1,60 |
| | | 5 | Спальня | 14,35 | 14,35 | 14,35 | |
| | | 6 | Лоджия | 1,60 | 1,60 | | 1,60 |
| | | 7 | Спальня | 16,80 | 16,80 | 16,80 | |
| | | 8 | Ванная | 4,32 | 4,32 | | 4,32 |
| | | 9 | Гостиная | 33,54 | 33,54 | 33,54 | |
| | | | **Итого:** | **106,64** | **106,64** | **64,69** | **41,95** |
| | | | | | | | |
| | 50 | 1 | Прихожая | 8,38 | 8,38 | | 8,38 |
| | | 2 | Санузел | 1,76 | 1,76 | | 1,76 |
| 8 Этаж | | 3 | Ванная | 2,74 | 2,74 | | 2,74 |
| | | 4 | Кухня | 11,16 | 11,16 | | 11,16 |
| | | 5 | Гостиная | 20,46 | 20,46 | 20,46 | |
| | | 6 | Лоджия | 1,66 | 1,66 | | 1,66 |
| | | | **Итого:** | **46,16** | **46,16** | **20,46** | **25,7** |
| | | | | | | | |
| | 51 | 1 | Прихожая | 8,38 | 8,38 | | 8,38 |
| | | 2 | Санузел | 1,76 | 1,76 | | 1,76 |
| | | 3 | Ванная | 2,74 | 2,74 | | 2,74 |
| | | 4 | Кухня | 11,16 | 11,16 | | 11,16 |
| | | 5 | Гостиная | 19,10 | 19,10 | 19,10 | |
| | | 6 | Лоджия | 1,66 | 1,66 | | 1,66 |

| | | | | | | |
|---|---|---|---|---|---|---|
| | | **Итого:** | **44,80** | **44,80** | **19,10** | **25,7** |
| | | | | | | |
| 52 | 1 | Прихожая | 14,30 | 14,30 | | 14,30 |
| | 2 | Санузел | 2,05 | 2,05 | | |
| | 3 | Кухня | 13,40 | 13,40 | | 13,40 |
| | 4 | Лоджия | 1,73 | 1,73 | | 1,73 |
| | 5 | Гостиная | 21,20 | 21,20 | 21,20 | |
| | 6 | Ванная | 4,08 | 4,08 | | 4,08 |
| | 7 | Спальня | 21,71 | 21,71 | 21,71 | |
| | | **Итого:** | **78,47** | **78,47** | **42,91** | **33,51** |
| | | | | | | |
| 53 | 1 | Прихожая | 18,81 | 18,81 | | 18,81 |
| | 2 | Санузел | 2,05 | 2,05 | | 2,05 |
| | 3 | Кухня | 13,44 | 13,44 | | 13,44 |
| | 4 | Лоджия | 1,74 | 1,74 | | 1,74 |
| | 5 | Спальня | 14,35 | 14,35 | 14,35 | |
| | 6 | Лоджия | 1,60 | 1,60 | | 1,60 |
| | 7 | Спальня | 16,85 | 16,85 | 16,85 | |
| | 8 | Ванная | 4,34 | 4,34 | | 4,34 |
| | 9 | Гостиная | 33,59 | 33,59 | 33,59 | |
| | | **Итого:** | **106,77** | **106,77** | **64,79** | **41,98** |
| | | | | | | |
| 54 | 1 | Прихожая | 8,38 | 8,38 | | 8,38 |
| | 2 | Санузел | 1,76 | 1,76 | | 1,76 |
| | 3 | Ванная | 2,74 | 2,74 | | 2,74 |
| | 4 | Кухня | 11,16 | 11,16 | | 11,16 |
| | 5 | Гостиная | 20,46 | 20,46 | 20,46 | |
| | 6 | Лоджия | 1,66 | 1,66 | | 1,66 |
| | | **Итого:** | **46,16** | **46,16** | **20,46** | **25,7** |
| | | | | | | |
| 55 | 1 | Прихожая | 8,38 | 8,38 | | 8,38 |
| | 2 | Санузел | 1,76 | 1,76 | | 1,76 |
| | 3 | Ванная | 2,74 | 2,74 | | 2,74 |
| | 4 | Кухня | 11,16 | 11,16 | | 11,16 |
| | 5 | Гостиная | 19,10 | 19,10 | 19,10 | |
| | 6 | Лоджия | 1,66 | 1,66 | | 1,66 |
| | | **Итого:** | **44,80** | **44,80** | **19,10** | **25,7** |
| | | | | | | |
| 56 | 1 | Прихожая | 14,71 | 14,71 | | 14,71 |
| | 2 | Санузел | 2,05 | 2,05 | | 2,05 |
| | 3 | Кухня | 13,40 | 13,40 | | 13,40 |
| | 4 | Лоджия | 1,74 | 1,74 | | 1,74 |
| | 5 | Гостиная | 22,33 | 22,33 | 22,33 | |
| | 6 | Ванная | 4,08 | 4,08 | | 4,08 |
| | 7 | Спальня | 23,01 | 23,01 | 23,01 | |
| | | **Итого:** | **81,32** | **81,32** | **45,34** | **35,98** |
| | | | | | | |
| 105 | 1 | Прихожая | 18,81 | 18,81 | | 18,81 |
| | 2 | Санузел | 2,05 | 2,05 | | 2,05 |
| | 3 | Кухня | 13,44 | 13,44 | | 13,44 |
| | 4 | Лоджия | 1,73 | 1,73 | | 1,60 |
| | 5 | Спальня | 14,35 | 14,35 | 14,35 | |
| | 6 | Лоджия | 1,60 | 1,60 | | 1,60 |

| | | | | | | |
|---|---|---|---|---|---|---|
| | 7 | Спальня | 16,80 | 16,80 | 16,80 | |
| | 8 | Ванная | 4,32 | 4,32 | | 4,32 |
| | 9 | Гостиная | 33,54 | 33,54 | 33,54 | |
| | | **Итого:** | **106,64** | **106,64** | **64,69** | **41,95** |
| | | | | | | |
| 106 | 1 | Прихожая | 8,38 | 8,38 | | 8,38 |
| | 2 | Санузел | 1,76 | 1,76 | | 1,76 |
| | 3 | Ванная | 2,74 | 2,74 | | 2,74 |
| | 4 | Кухня | 11,16 | 11,16 | | 11,16 |
| | 5 | Гостиная | 20,46 | 20,46 | 20,46 | |
| | 6 | Лоджия | 1,66 | 1,66 | | 1,66 |
| | | **Итого:** | **46,16** | **46,16** | **20,46** | **25,7** |
| | | | | | | |
| 107 | 1 | Прихожая | 8,38 | 8,38 | | 8,38 |
| | 2 | Санузел | 1,76 | 1,76 | | 1,76 |
| | 3 | Ванная | 2,74 | 2,74 | | 2,74 |
| | 4 | Кухня | 11,16 | 11,16 | | 11,16 |
| | 5 | Гостиная | 19,10 | 19,10 | 19,10 | |
| | 6 | Лоджия | 1,66 | 1,66 | | 1,66 |
| | | **Итого:** | **44,80** | **44,80** | **19,10** | **25,7** |
| | | | | | | |
| 108 | 1 | Прихожая | 14,30 | 14,30 | | 14,30 |
| | 2 | Санузел | 2,05 | 2,05 | | |
| | 3 | Кухня | 13,40 | 13,40 | | 13,40 |
| | 4 | Лоджия | 1,73 | 1,73 | | 1,73 |
| | 5 | Гостиная | 21,20 | 21,20 | 21,20 | |
| | 6 | Ванная | 4,08 | 4,08 | | 4,08 |
| | 7 | Спальня | 21,71 | 21,71 | 21,71 | |
| | | **Итого:** | **78,47** | **78,47** | **42,91** | **33,51** |
| | | | | | | |
| 109 | 1 | Прихожая | 18,81 | 18,81 | | 18,81 |
| | 2 | Санузел | 2,05 | 2,05 | | 2,05 |
| | 3 | Кухня | 13,44 | 13,44 | | 13,44 |
| | 4 | Лоджия | 1,74 | 1,74 | | 1,74 |
| | 5 | Спальня | 14,35 | 14,35 | 14,35 | |
| | 6 | Лоджия | 1,60 | 1,60 | | 1,60 |
| | 7 | Спальня | 16,85 | 16,85 | 16,85 | |
| | 8 | Ванная | 4,34 | 4,34 | | 4,34 |
| | 9 | Гостиная | 33,59 | 33,59 | 33,59 | |
| | | **Итого:** | **106,77** | **106,77** | **64,79** | **41,98** |
| | | | | | | |
| 110 | 1 | Прихожая | 8,38 | 8,38 | | 8,38 |
| | 2 | Санузел | 1,76 | 1,76 | | 1,76 |
| | 3 | Ванная | 2,74 | 2,74 | | 2,74 |
| | 4 | Кухня | 11,16 | 11,16 | | 11,16 |
| | 5 | Гостиная | 20,46 | 20,46 | 20,46 | |
| | 6 | Лоджия | 1,66 | 1,66 | | 1,66 |
| | | **Итого:** | **46,16** | **46,16** | **20,46** | **25,7** |
| | | | | | | |
| 111 | 1 | Прихожая | 8,38 | 8,38 | | 8,38 |
| | 2 | Санузел | 1,76 | 1,76 | | 1,76 |
| | 3 | Ванная | 2,74 | 2,74 | | 2,74 |
| | 4 | Кухня | 11,16 | 11,16 | | 11,16 |

| | | | | | | | |
|---|---|---|---|---|---|---|---|
| | | 5 | Гостиная | 19,10 | 19,10 | 19,10 | |
| | | 6 | Лоджия | 1,66 | 1,66 | | 1,66 |
| | | | **Итого:** | **44,80** | **44,80** | **19,10** | **25,7** |
| | | | | | | | |
| | 112 | 1 | Прихожая | 14,71 | 14,71 | | 14,71 |
| | | 2 | Санузел | 2,05 | 2,05 | | 2,05 |
| | | 3 | Кухня | 13,40 | 13,40 | | 13,40 |
| | | 4 | Лоджия | 1,74 | 1,74 | | 1,74 |
| | | 5 | Гостиная | 22,33 | 22,33 | 22,33 | |
| | | 6 | Ванная | 4,08 | 4,08 | | 4,08 |
| | | 7 | Спальня | 23,01 | 23,01 | 23,01 | |
| | | | **Итого:** | **81,32** | **81,32** | **45,34** | **35,98** |
| | | | **Итого по 8-му этажу** | **1110,24** | | **593,7** | **516,54** |
| 2 этаж Блок А | | | Лест.клетка | 31,95 | | | |
| | | | Лест.клетка | 31,93 | | | |
| 2 этаж Блок Б | | | Лест.клетка | 31,95 | | | |
| | | | Лест.клетка | 31,93 | | | |
| 3 этаж Блок А | | | Лест.клетка | 31,95 | | | |
| | | | Лест.клетка | 31,93 | | | |
| 3 этаж Блок Б | | | Лест.клетка | 31,95 | | | |
| | | | Лест.клетка | 31,93 | | | |
| 4,5,6 этаж Блок А | | | Лест.клетка | 95,85 | | | |
| | | | Лест.клетка | 95,79 | | | |
| 4,5,6 этаж Блок Б | | | Лест.клетка | 95,85 | | | |
| | | | Лест.клетка | 95,79 | | | |
| 7,8 этаж Блок А | | | Лест.клетка | 63,9 | | | |
| | | | Лест.клетка | 63,86 | | | |
| 7,8 этаж Блок Б | | | Лест.клетка | 63,9 | | | |
| | | | Лест.клетка | 63,86 | | | |
| | | | Итого: | 894,32 | | | |

„продолжение таблицы

| Площадь по внутреннему обмеру (м²), в том числе | | | | | | | | |
|---|---|---|---|---|---|---|---|---|
| В отдель-ных квартир-ах | В общежит-ках | В гостин-ицах | Торговая | Промышленно-производственных зданий и сооружений | Складская | Учреждений образо-вания | Предприятий бытового обслуживания | Организаций и учреждений управления, научных, банковских, общественных и |
| 9 | 10 | 11 | 12 | 13 | 14 | 15 | 16 | 17 |
| | | | | | | | | |

продолжение таблицы

| Площадь по внутреннему обмеру (м²), в том числе |
|---|

| Предприятий общественного | Организации здравоохранения | Физкультурно-спортивная | Учреждений культуры и искусства | Транспортных зданий и сооружений | Сооружений инженерных сетей | Гаражей | Прочие |
|---|---|---|---|---|---|---|---|
| 18 | 19 | 20 | 21 | 22 | 23 | 24 | 25 |
| | | | | | | | |

Техническое описание конструктивных элементов основного строения

| № п.п. | Наименование конструктивных элементов | | | Описание конструктивных элементов (материал, отделка и т.д.) |
|---|---|---|---|---|
| 1 | 2 | | | 3 |
| 1 | Фундамент | | | Блоки ФБС |
| 2 | 1) наружные и внутренние капитальные стены | | | Силикатный кирпич |
| | 2) перегородки | | | Силикатный кирпич |
| 3 | Перекрытия | чердачное | | Ж/б плиты |
| | | междуэтажное | | Ж/б плиты |
| 4 | Крыша | | | Рулонная с внутренним водостоком |
| 5 | Полы | 1-го этажа | | Покрытие из бетона |
| | | последующих этажей | | Покрытие из бетона |
| 6 | Проемы | окна | | ПВХ с двухкамерным стеклопакетом по ГОСТ 30674-99 |
| | | двери | | Металлические |
| 7 | Отделочные работы | внутренние | | Улучшенная штукатурка |
| | | наружные | | Облицовка кирпичом цвета солома и красный |
| 8 | Горячее водоснабжение | | | От котельной |
| 9 | Водопровод | | | Центральный |
| 10 | Канализация | | | Центральный |
| 11 | Электроосвещение | | | От КТПН на территории |
| 12 | Отопление | печное | | |
| 13 | | печное газовое | | |
| 14 | | от ТЭЦ | | |
| 15 | | от АГВ | | |
| 16 | | от индивидуальной отопительной установки | на газе | |
| 17 | | | на твердом топливе | |
| 18 | | от районной котельной | на газе | От котельной |
| 19 | | | на твердом топливе | |
| 20 | Разные работы | | | |

Техническое описание служебных построек

| Показатели | Наименование служебных построек | | | | | | | | |
|---|---|---|---|---|---|---|---|---|---|
| | - | - | - | - | - | - | - | - | - |
| Площадь (м 2) | - | - | - | - | - | - | - | - | - |
| Высота строения (м) | - | - | - | - | - | - | - | - | - |

| | | | | | | | | | |
|---|---|---|---|---|---|---|---|---|---|
| Объем строения (м 3) | - | - | - | - | - | - | - | - | - |
| Фундамент | - | - | - | - | - | - | - | - | - |
| Стены | - | - | - | - | - | - | - | - | - |
| Перекрытия | - | - | - | - | - | - | - | - | - |
| Крыша | - | - | - | - | - | - | - | - | - |
| Полы | - | - | - | - | - | - | - | - | - |
| Окна | - | - | - | - | - | - | - | - | - |
| Двери | - | - | - | - | - | - | - | - | - |
| Внутренняяотделка | - | - | - | - | - | - | - | - | - |
| Наружнаяотделка | - | - | - | - | - | - | - | - | - |
| Печи | - | - | - | - | - | - | - | - | - |

Техническоеописаниевнутридворовыхсооружений

| Наименование сооружений | Размер в метрах | | | | Объем (м3) | Материал |
|---|---|---|---|---|---|---|
| | длина | ширина | площадь | высотаилиглубина | | |
| 1 | 2 | 3 | 4 | 5 | 6 | 7 |
| - | - | - | - | - | - | - |

Техническое описание отдельных частей строения (подвалов, полуподвалов, мезонинов, мансард)

| Наименование и назначение отдельных частей строения | Заглубление спланированной поверхности земли до пола подвала | Описание элементов | | | | | |
|---|---|---|---|---|---|---|---|
| | | стены | перекрытия | полы | внутренняя отделка | крыша | дополнительные устройства |
| 1 | 2 | 3 | 4 | 5 | 6 | 7 | 8 |
| Цокольный этаж | 3,3 | СББ М75 | ж/б плиты | стяжка | штукатурка | | |

Техническое описание отдельных частей строения (подвалов, полуподвалов, мезонинов, мансард)

| Наименование частей строения и пристроек | Формула для подсчета площадей по наружному обмеру | Площадь (м 2) | Высота (м) | Объем (м 3) | Наименование частей строения и пристроек | Формула для подсчета площадей по наружному обмеру | Площадь (м 2) | Высота (м) | Объем (м 3) |
|---|---|---|---|---|---|---|---|---|---|
| 1 | 2 | 3 | 4 | 5 | 6 | 7 | 8 | 9 | 10 |
| Цокольный этаж | | 1248 | 3,3 | | | | | | |
| Многоквартирный жилой дом | | 7756,2 | 3,0 | | | | | | |

Техническое описание нежилых пристроек к основному строению

| Наименование конструктивных элементов | | Техническое описание конструктивных элементов |
|---|---|---|
| 1 | | 2 |
| Фундамент | | - |
| Стены и перегородки | | - |
| Крыша | | - |
| Полы | | - |
| Перекрытия | | - |
| Проемы | окна | - |
| | двери | - |

| | | |
|---|---|---|
| Отделочные работы | внутренние | - |
| | наружные | - |
| Разные работы | | - |
| Итого: | | - |
| Фундамент | | - |
| Стены и перегородки | | - |
| Крыша | | - |
| Полы | | - |
| Перекрытия | | - |
| Проемы | окна | - |
| | двери | - |
| Отделочные работы | внутренние | - |
| | наружные | - |
| Разные работы | | - |
| Итого: | | - |
| Фундамент | | - |
| Стены и перегородки | | - |
| Крыша | | - |
| Полы | | - |
| Перекрытия | | - |
| Проемы | окна | - |
| | двери | - |
| Отделочные работы | внутренние | - |
| | наружные | - |
| Разные работы | | - |
| Итого: | | - |

Исчисление площадей и объемов основной и отдельных частей строения (подвалов, полуподвалов, мезонинов, мансард, крыш, пристроек и т.п.)

| Наименование частей строения и пристроек | Формула для подсчета площадей по наружному обмеру | Площадь (м 2) | Высота (м) | Объем (м 3) | Наименование частей строения и пристроек | Формула для подсчета площадей по наружному обмеру | Площадь (м 2) | Высота (м) | Объем (м 3) |
|---|---|---|---|---|---|---|---|---|---|
| 1 | 2 | 3 | 4 | 5 | 6 | 7 | 8 | 9 | 10 |
| - | - | - | - | - | - | - | - | - | - |

Заказчик:

**ТОО "ЭВЕЛИНА", директор Ногуманов Хаким Амнгельдович.**

фамилия, имя, отчество (при наличии), подпись руководителя

М.П.

Авторский надзор:

**ТОО «LEYSAN», Алиева Ж.М.**

фамилия, имя, отчество (при наличии), подпись эксперта

М.П

Прошито, пронумеровано и скреплено

печатью 30 ( тридцать ) листов

Должность техник - проектировщик

Подпись Балашов Б. /

« 26 » август 20 21 года

MsTAN

Приложение 1
к приказу Министра
по инвестициям и развитию
Республики Казахстан
от 24 апреля 2017 года № 235

Форма

Сноска. Форма с изменениями, внесенными приказом Министра индустрии и инфраструктурного развития РК от 08.02.2021 № 53 (вводится в действие по истечении десяти календарных дней после дня его первого официального опубликования).

**Заключение о качестве строительно-монтажных работ**

"26" август 2024 года

Технический надзор **ТОО «JAKHAI-K» директор Байкісі Бекет Кемадуллаулы.**
наименование организации, фамилия, имя, отчество (при наличии) руководителя, в лице **Байкісі Б.К. аттестат KZ71VJE00026467 от 22.05.2017 года.**
фамилия, имя, отчество (при наличии) экспертов, № аттестатов, дата получения
действующего на основании **Договор №6 от 26.07.2024г.**
№ договора и дата
по объекту: **«Строительство восьмиэтажного четырехподъездного жилого дома с нежилыми помещениями на первом этаже по адресу: г.Актобе, район Астана, мкр. Алтын Орда, дом 56» (без наружных инженерных сетей и сметной документации)**
наименование и местонахождение объекта
заказчиком которого является **ТОО "ЭВЕЛИНА", директор Ногуманов Хаким Амнгельдович.**
наименование организации, фамилия, имя, отчество (при наличии) руководителя
подтверждает, что:

1.Строительство объекта осуществлялось
1) подрядчиком (генеральным подрядчиком)
**ТОО «ЭЛИТ.СТРОЙ.КОМ.» Лицензия: 21025176, 27.08.2021, II.**
наименование организации, № лицензии и дата получения
в лице **директора Тукенов Арман Серекпаевич.**
фамилия, имя, отчество (при наличии) руководителя
2) субподрядными организациями_____
_____
_____
наименование организации, № лицензии и дата получения
в лице_____;
фамилия, имя, отчество (при наличии) руководителя

2. Строительно-монтажные работы осуществлены в сроки:
начало работ **декабрь 2020 года**;
месяц, год
окончание работ **август 2024 года;**
месяц, год
при продолжительности строительства, месяц:
по норме или по проекту организации строительства **10** месяц;
фактически **44** месяц;

3. Сметная стоимость по утвержденному проекту (проектно-сметной документации):
всего 1502000,00 тысяч тенге, в том числе строительно-монтажных работ 1400150,00 тысяч тенге,
оборудования, инструмента и инвентаря 630900,120 тысяч тенге;

4. Сметная стоимость основных фондов, принимаемых в эксплуатацию 1502000,00 тысяч тенге, в том числе:

стоимость строительно-монтажных работ 1400150,00 тысяч тенге;

стоимость оборудования, инструмента и инвентаря 650900,20 тысяч тенге;

5. Объект построен в соответствии с проектом (проектно-сметной документацией)

**ТОО «LEYSAN», 23016396, 20.07.2023 г.**

наименование проектной организации, номер проекта

утвержденным(ой) **ТОО " ЭВЕЛИНА ", № 1 от 26.07.2024 года**

наименование организации утвердившей (переутвердившей) проект и дата утверждения

и требованиями государственных нормативных документов в области архитектуры, градостроительства и строительства;

6. Примененные строительные материалы, конструкции, оборудование и изделия соответствуют проекту и требованиям государственных нормативов;

6-1. Доля местного содержания предусмотрена в проектно-сметной документации _____% и фактически применено _____% (на объектах финансируемых за счет государственных инвестиций и средств квазигосударственного сектора);

7. Исполнительная техническая документация имеется в полном объеме, в том числе в электронном модуле;

8. Замечания, выданные техническим надзором в процессе строительства, устранены;

9. Завершенный строительством объект обеспечивает прочность, устойчивость и надежность на протяжении всего срока службы (эксплуатации, использования, применения) и соответствует требованиям государственных нормативов направленных на обеспечение интересов и безопасности собственников (пользователей) и общества в целом.

Технический надзор:

организация **ТОО «JAKHAI-K» директор Байкісі Б.К.**

наименование организации, фамилия, имя, отчество (при наличии) руководителя,

подпись, дата Место печати (при наличии)

эксперт(ы) по техническому надзору **Дузбаев Абдигафар, аттестат KZ77VJE00041200 от 24.09.2018 года.**

фамилия, имя, отчество (при наличии) эксперта (экспертов) № аттестатов, подпись, дата

Место печати (при наличии)

Прошито, пронумеровано и скреплено

печатью 2 (два) листов

Должность техник - проектировщик

Подпись Галашов Б / /

«26» августа 2029 года

Приложение 2
к приказу Министра
по инвестициям и развитию
Республики Казахстан
от 24 апреля 2017 года № 235

форма

**Заключение о соответствии выполненных работ проекту**

«26» август 2024г.

Авторский надзор **ТОО « LEYSAN », директор Тухватуллин М.Ш.**
наименование организации, фамилия, имя, отчество (при наличии) руководителя
**Алиева Ж.М.– ГИП**
фамилия, имя, отчество (при наличии) экспертов, № аттестатов и дата получения
действующего на основании **приказа №1 от 26.07.2024 г.**
№ договора и дата
по объекту: **«Строительство восьмиэтажного четырехподъездного жилого дома с нежилыми помещениями на первом этаже по адресу: г.Актобе, район Астана, мкр. Алтын Орда, дом 56» (без наружных инженерных сетей и сметной документации)**
наименование и местонахождение объекта
заказчиком, которого является **ТОО "ЭВЕЛИНА", директор Ногуманов Хаким Амнгельдович.**
наименование организации, фамилия, имя, отчество (при наличии) руководителя
подтверждает, что:

1. Строительство объекта осуществлялось
   1) подрядчиком (генеральным подрядчиком)
**ТОО «ЭЛИТ.СТРОЙ.КОМ.» Лицензия: 17016180, 15.09.2017, II,**
наименование организации, № лицензии и дата получения
**Тукенов Арман Серекпаевич.**
фамилия, имя, отчество (при наличии) руководителя
   2) субподрядными организациями_____
наименование организации, № лицензии и дата получения
   в лице_____;
фамилия, имя, отчество (при наличии) руководителя

2. Строительно-монтажные работы осуществлены в сроки:
   начало работ **декабрь 2020**;
   месяц, год
   окончание работ **август 2024 года;**
   месяц, год

при продолжительности строительства, месяц:
по норме или по проекту организации строительства **10** месяц;
фактически **44** месяц;

3. Примененные строительные материалы, конструкции, оборудование и изделия соответствуют требованиям проекта;

4. Замечания, выданные авторским надзором в процессе строительства - устранены;

5. Внесенные изменения в проект (проектно-сметную документацию) в процессе строительства выполнены в соответствии с требованиями нормативов в области архитектуры, градостроительства и строительства;

6. Объект построен в соответствии с проектом (проектно-сметной документацией)
**ТОО « LEYSAN », 23016396, 20.07.2023 г.**
наименование проектной организации, номер проекта
утвержденным (ой) **ТОО "ЭВЕЛИНА", № 1 от 26.07.2024 года**
наименование организации, утвердившей (переутвердившей) проект и дата утверждения

Авторский надзор:

Организация **ТОО «LEYSAN» директор Тухватуллин М.Ш.**

наименование организации, фамилия, имя, отчество (при наличии) руководителя, подпись, дата М.П.

эксперт(ы) по авторскому надзору

**Алиева Ж.М. - ГИП**

фамилия, имя, отчество (при наличии) эксперта (экспертов), № аттестатов, подпись, дата М.П.

Прошито, пронумеровано и скреплено

печатью 2 ( два ) листов

Должность техник проектировщик

Подпись Балашов Б. /

«26» август 2024 года МП

Приложение 2
к приказу Министра
индустрии и инфраструктурного
развития
Республики Казахстан
от 08 февраля 2021 года № 53
Приложение 3
к приказу Министра
по инвестициям и развитию
Республики Казахстан
от 24 апреля 2017 года № 235
форма

# Декларация о соответствии

Сноска. Форма в редакции приказа Министра индустрии и инфраструктурного развития РК от 09.08.2019 № 632 (вводится в действие по истечении десяти календарных дней после дня его первого официального опубликования); с изменениями, внесенными приказом Министра индустрии и инфраструктурного развития РК от 08.02.2021 № 53 (вводится в действие по истечении десяти календарных дней после дня его первого официального опубликования).

«___» _____ 2024 года

Подрядчик (генеральный подрядчик) **ТОО "ЭЛИТ.СТРОЙ.КОМ.", БИН 060840002632, 30000, г.Актобе, район Астана, Улица Бокенбай Батыра, 131.**
наименование организации, юридический адрес
в лице **директора Тукенов Арман Серекпаевич,**
фамилия, имя, отчество (при наличии) руководителя организации по
объекту: **«Строительство восьмиэтажного четырехподъездного жилого дома с нежилыми помещениями на первом этаже по адресу: г.Актобе, район Астана, мкр. Алтын Орда, дом 56» (без наружных инженерных сетей и сметной документации).**
наименование, местонахождения объекта
заказчиком которого является **) ТОО "Эвелина", БИН 060840005098, директор Ногуманов Хаким Амангельдович.**
наименование организации, фамилия, имя, отчество(при наличии)руководителя
удостоверяет, что:
1. Строительно – монтажные работы на объекте выполнены в соответствии с утвержденным проектом (проектно – сметной документацией), государственными нормативами в сфере архитектурной, градостроительной и строительной деятельности;
2. Субподрядные организации:_____
наименование организации
3. Проект (проектно-сметная документация) **ТОО "LEYSAN" 23016396, 20.07.2023 г. РП №1,**
наименование проектной организации, номер проекта
утвержден(а) **ТОО "Эвелина", № 1 от 26.07.2024 года.**
наименование организации утвердившей (переутвердившей) проект и дата утверждения
4. Объект (комплекс) имеет следующие основные технико-экономические показатели (мощность, производительность, производственная площадь, протяженность, вместимость, объем, пропускная способность, провозная способность, число рабочих мест и тому подобное, заполняется по всем объектам (кроме жилых домов) в единицах измерения соответственно целевой продукции или основным видам услуг):

| Мощность, производительность и так далее | Единица измерения | По проекту | | Фактически | |
|---|---|---|---|---|---|
| | | общая (с учетом ранее принятых) | в том числе пускового комплекса или очереди | общая (с учетом ранее принятых) | в том числе пускового комплекса или очереди |
| | | | | | |

**Жилой дом имеет следующие показатели:**

| Показатели | Единица измерения | По проекту | Фактически |
|---|---|---|---|
| Общая площадь | метр в квадрате (далее - $м^2$) | 11380,80 | 11380,80 |
| Число этажей<br>Блок А,Б | этаж | 8+цок.эт | 8+цок.эт |
| Общий строительный объем | метр в кубе (далее - $м^3$) | 50270,50 | 50270,50 |
| Площадь застройки | $м^2$ | 1585,82 | 1585,82 |
| Площадь встроенных, встроенно-пристроенных и пристроенных помещений | $м^2$ | 1138,43 | 1138,43 |

| Показатели | По проекту | | | Фактически | | |
|---|---|---|---|---|---|---|
| | число квартир | площадь квартир, $м^2$ | | число квартир | площадь квартир, $м^2$ | |
| | | общая | жилая | | общая | жилая |
| Всего квартир,<br>в том числе: | 112 | 7771,68 | 4155,90 | 112 | 7771,68 | 4155,90 |
| 1 комнатные | 56 | 2546,88 | 1107,68 | 56 | 2546,88 | 1107,68 |
| 2 комнатные | 28 | 2237,06 | 1235,5 | 28 | 2237,06 | 1235,5 |
| 3 комнатные | 28 | 2987,74 | 1812,72 | 28 | 2987,74 | 1812,72 |

5. Технологические и архитектурно-строительные решения по объекту характеризуются следующими данными:

**8-и этажный многоквартирный жилой комплекс состоит из 2 блоков.**
**Размеры жилого дома в осях Блок А: -50,41х16,30м;**
**Размеры жилого дома в осях Блок Б: -50,41х16,30м;**
**С 2 - 8 этажи предусмотрены лестницы, коридор, жилых 112 квартиры.**
**Состав помещений 112 квартирного дома со второго по восьмой этаж, на каждом этаже располагаются квартиры: 1кв,. 2кв,. 3кв,.**
**Высота подвала от пола до потолка - 3,3м;**
**Высота 1-го этажа от пола до пола - 3,6 м;**
**Высота жилых этажей от пола до потолка – 3,0м;**
**Класс квартир – III.**
**Уровень ответственности здания - II**
**Степени огнестойкости - II.**
**Класс по функциональной пожарной опасности – Ф1.3.**
**Класс по конструктивной пожарной опасности - Г.**
**Каждый блок имеет обособленные входы в жилые секции, оборудованные крыльцами, разработанными с учетом доступности маломобильных групп населения.**
**Пандусы выполнены в соответствии с СН РК 3.06-01-2011**
**Отопление здания – от пристроенной котельной существущего жилого дома. Водопровод и канализация центральная.**

краткие технические характеристики по особенностям его размещения, по основным материалам и конструкциям, инженерному и технологическому оборудованию

6. На объекте установлено предусмотренное проектом оборудование в количестве согласно актам о его приемке после индивидуального испытания и комплексного опробования;

7. Мероприятия по охране труда, обеспечению взрывобезопасности, пожаробезопасности, охране окружающей природной среды и антисейсмические мероприятия, предусмотренные

предусмотренные
проектом выполнены;
8. Строительно-монтажные работы осуществлены в сроки:
начало работ **декабрь 2020г.;**
месяц, год
окончание работ **Август 2024г.;**
месяц, год
при продолжительности строительства, месяц:
по норме или по проекту организации строительства, месяц: **10 мес.;**
фактически, месяц: **44 мес.**
9. Примененные строительные материалы, конструкции, оборудование и изделия соответствуют требованиям проекта и государственных нормативов;
9-1. Доля местного содержания предусмотрена в проектно-сметной документации _____% и фактически применено _____% (на объектах финансируемых за счет государственных инвестиций и средств квазигосударственного сектора);
10. Исполнительная геодезическая съемка фактического положения подземных инженерных сетей и/или зданий (сооружений) выполнена (обязательное приложение к декларации о соответствии);
10-1. Исполнительная техническая документация имеется в полном объеме, в том числе в электронном модуле;
11. Наружные инженерные коммуникации (холодное и горячее водоснабжение, канализация, теплоснабжение, газоснабжение, электроснабжение и связь) обеспечивают нормальную эксплуатацию объекта, что подтверждается поставщиками услуг по инженерному и коммунальному обеспечению.
Поставщики услуг по инженерному и коммунальному обеспечению:
**ГУ «Отдел жилищно-коммунального хозяйства, пассажирского транспорта и автомобильных дорог города Актобе»**
наименование организации, фамилия, имя, отчество (при наличии), подпись руководителя, дата МП
**АФ АО "КазТрансГазАймак"**
наименование организации, фамилия, имя, отчество (при наличии), подпись руководителя, дата МП
**АО "Aktobe su-energy group"**
наименование организации, фамилия, имя, отчество(при наличии), подпись руководителя, дата МП
12. Шумоизоляция здания соответствует проекту и подтверждается экспертным заключением выдаваемым государственной организацией осуществляющей санитарно-эпидемиологическую экспертизу по результатам лабораторных замеров проведенных аккредитованными испытательными лабораториями (центрами) (экспертное заключение прилагается);
13. Обеспечен доступ для маломобильных групп населения, что подтверждается органами социальной защиты населения **ГУ «Отдел занятости и социальных программ города Актобе**
фамилия, имя, отчество (при наличии), подпись руководителя, дата МП (при наличии)
Подрядчик (генеральный подрядчик) считает объект **«Строительство восьмиэтажного четырехподъездного жилого дома с нежилыми помещениями на первом этаже по адресу: г.Актобе, район Астана, мкр. Алтын Орда, дом 56» (без наружных инженерных сетей и сметной документации).**
наименование объекта (комплекса)
**готовым к приемке в эксплуатацию,**
гарантирует качество выполненных строительно-монтажных и специальных работ, и принимает на себя обязательство устранять дефекты, возникшие по его вине при строительстве объекта согласно гарантийного срока в соответствии с законодательством Республики Казахстан.
Подрядчик (генеральный подрядчик)
**ТОО "ЭЛИТ.СТРОЙ.КОМ.", директор Тукенов Арман Серекпаевич**
фамилия, имя, отчество (при наличии) руководителя, подпись, дата Место печати

Прошито, пронумеровано и скреплено

печатью 3 ( три ) листов

Должность Техник проектировщик

Подпись Балашов Б.

«26» август 2024 года М.П.

ҚР ДСМ СЭБК «Ұлттық сараптама орталығы» ШЖҚ РМК Актобе облысы бойынша филиалы, 030012, Актобе қаласы, Актобе көшесі, 47/1 .Тел: 8(7132)53-85-56, priemnaya-aktobe @mail.ru
Филиал РГП на ПХВ «Национальный центр экспертизы» КСЭК МЗ РК по Актюбинской области, город Актобе, 030012, улица Актюбинская 47/1 Тел: 8(7132)53-85-56, priemnaya-aktobe @mail.ru

НЦЕ

НАЦИОНАЛЬНЫЙ ЦЕНТР ЭКСПЕРТИЗЫ
Индекс 030012
Ақтобе қаласы көшесі, 47/1 үй

**Экспертное заключение**
**по измерению звукоизоляции**
**№ 81**
**от «19» августа 2024 года**

1. Заявитель: ТОО «Эвелина».
2. Адрес: Актобе, ж.м. Сазды, квартал А, дом 16
3. Наименование объекта: «Строительство восьмиэтажного четырехподъездного жилого дома с нежилыми помещениями на первом этаже по адресу: г. Актобе, район Астана, мкр. Алтын Орда, дом 56» (без наружных инженерных сетей и сметной документации).
4. Основание: договор № U-220 от 19.08.2024 г.
5. Цель измерения: звукоизоляция ограждающих конструкций.
6. Средства измерений:
   - шумомер –виброметр, анализатор спектра ЭКОФИЗИКА -110А, заводской номер № БА200803, свидетельство о поверке .№ UI-12-24-937641 до 15.07.2025г.
   - всенаправленный источник звука (додекаэдр) OED-SP360, заводской номер № 200060.
   - усилитель-генератор OED-PA360, заводской номер № 200059.
   - калибратор акустический типа АК-1000 № 1161, свидетельство о поверке BA 12-05-1118 от 08.06.2021 г.
   - микрофонный предусилитель Р 200, заводской номер № 206415, от 23.03.2020 г.
   - метеометр МЭС-200А, заводской номер № 2662 , свидетельство о поверке № серт. Серт,RK-10-05-237234, до 25.09.2024 г.
   - УМ-10. Машина ударная стандартная, заводской номер № 200046. Аттестат № А/48 от 21.04.2020 г. Периодичность переиодической аттестации 36 месяцев
7. Нормативно-техническая документация
   - СП РК 2.04-105-2012 Свод правил Республики Казахстан «Проектирование звукоизоляции ограждающих конструкций жилых и общественных зданий»
   - ГОСТ 27296-2012 «Здания и сооружения. Методы измерения звукоизоляции ограждающих конструкций»

- ГОСТ Р 56689-2015 ИСО 10052:2004 «Акустика. Измерение звукоизоляции ударного и воздушного шума инженерного оборудования зданий в натурных условиях»
- ГОСТ Р ИСО 3382-2013 «Акустика. Измерение акустических параметров помещений». Часть 2. Время реверберации обычных помещений.

8. Аттестат аккредитации зарегистрирован в реестре субъектов аккредитации: № KZ.T.05.0294 от 21.05.2019 года, действителен до 21.08.2024 года. Дата изменения 19.08.2024 г.
9. Протокол измерения звукоизоляции № U-220 / 90 от 19. 08. 2024 года
10. Дополнительные сведения:

Во время измерений были сделаны замеры температуры воздуха, влажности, скорости движения воздуха, атмосферного давления:

- Температура воздуха: 18 °С;
- Влажность воздуха: 52.0 %;
- Скорость воздуха: < 0.1 м/с.
- Атмосферный давления: < 757 мм

Сведения о параметрах испытуемых помещений и конструкций_____

11. Документы, представленные на экспертизу:
12. Заключение:

- Для измерений применялись средства измерений, вспомогательное и испытательное оборудование, полностью соответствующее требованиям ГОСТ 27296-2012
- Условия окружающей среды соответствуют требованиям руководств по эксплуатации на используемые средства измерений.
- Линейные размеры испытательных помещений соответствуют требованиям ГОСТ 27296-2012.
- Экспертиза проведена в соответствии с СП РК 2.04-105-2012 Свод правил Республики Казахстан «Проектирование звукоизоляции ограждающих конструкций жилых и общественных зданий».

## Результаты экспертизы

**Индекс изоляции воздушного шума:**

Требования СП РК 2.04-105-2012 Свод правил Республики Казахстан «Проектирование звукоизоляции ограждающих конструкций жилых и общественных зданий». Нормативные значения индексов изоляции воздушного шума для жилых зданий категории В составляет **50дБ**.

-по результатам экспертизы индекс изоляции воздушного шума между смежными помещениями квартиры №2 и квартиры №3 8-этаж составил **54дБ**, при норме **50дБ**, что соответствует требованиям норматива.

**Индекс изоляции воздушного шума:**

Требования СП РК 2.04-105-2012 Свод правил Республики Казахстан «Проектирование звукоизоляции ограждающих конструкций жилых и общественных зданий». Нормативные значения индексов изоляции воздушного шума для жилых зданий категории В составляет **50дБ**.

-по результатам экспертизы индекс изоляции воздушного шума между смежными помещениями квартиры №25 и квартиры №26 8-этаж составил **53дБ**, при норме **50дБ**, что соответствует требованиям норматива.

**Индекс изоляции воздушного шума:**

Требования СП РК 2.04-105-2012 Свод правил Республики Казахстан «Проектирование звукоизоляции ограждающих конструкций жилых и общественных зданий». Нормативные значения индексов изоляции воздушного шума для жилых зданий категории В составляет **50дБ**.

-по результатам экспертизы индекс изоляции воздушного шума между смежными помещениями квартиры №64 и квартиры №65 8-этаж составил **52дБ**,
при норме **50дБ**,
что соответствует требованиям норматива.

**Индекс изоляции воздушного шума:**

Требования СП РК 2.04-105-2012 Свод правил Республики Казахстан «Проектирование звукоизоляции ограждающих конструкций жилых и общественных зданий». Нормативные значения индексов изоляции воздушного шума для жилых зданий категории В составляет **50дБ**.

-по результатам экспертизы индекс изоляции воздушного шума между смежными помещениями квартиры №64 и квартиры №65 8-этаж составил **54дБ**,
при норме **50дБ**,
что соответствует требованиям норматива.

Исполнитель: Лаборант Каракеев М. С.
(должность, подпись ФИО )

Заведующий лабораторией Танирбергенова Ж. Е.
( подпись ФИО )

И. о. директора Самиголлин С. К.
( подпись ФИО )

| | | |
|---|---|---|
| ilac-MRA NCA KZ.T.05.0294 TESTING | Аккредиттеу аттестаты №KZ.T.05.0294 21.05.2019 ж. 21.08.2024 ж. дейін жарамды<br>Аттестат аккредитации №KZ.T.05.0294 от 21.05.2019 года, действителен до 21.08.2024г. | Нысанның БҚСЖ бойынша коды<br>Код формы по ОКУД _____<br>КҰЖЖ бойынша ұйым коды<br>Код организации по ОКПО _____ |
| Қазақстан Республикасының Денсаулық сақтау министрлігі<br>Министерство здравоохранения Республики Казахстан | Санитарлық-гигиеналық зертхана<br>Санитарно-гигиеническая лаборатория | Қазақстан Республикасының Денсаулық сақтау министрінің 2021 жылғы «20» тамыз № 84 бұйрығымен бекітілген № 037/е нысанды медициналық құжаттама |
| ҚР ДСМ СЭБК «ҰСО» ШЖҚ РМК Ақтөбе облысы бойынша филиалы<br>Индекс 030012Филиал РГП на ПХВ «НЦЭ» КСЭК МЗ РК по Актюбинской области. | Индекс 030012 Ақтөбе қал. Ошеді, 47/1 үй | Медицинская документация Форма № 037/у Утверждена приказом Министра здравоохранения Республики Казахстан от «20» августа 2021 года № 84 |

# Шу, дыбыс деңгейлерінің оқшаулануын өлшеу
# ХАТТАМАСЫ
# ПРОТОКОЛ
## измерений уровней шума, звукоизоляций

№ U-220 / 91

от "19" августа 2024 ж. (г.)

1.Шаруашылық жүргізуші нысаның толық атауы, мекенжайы (Полное наименование хозяйствующего объекта, адрес) ТОО «Эвелина». «Строительство восьмиэтажного четырехподъездного жилого дома с нежилыми помещениями на первом этаже по адресу: г. Актобе, район Астана, мкр. Алтын Орда, дом 56» (без наружных инженерных сетей и сметной документации).

цех, участке (цех, участок)

2.Өлшеу мақсаты (Цель измерения) Измерение изоляции воздушного и ударного шума

3.Өлшеулер нысан өкілінің қатысуымен жүргізілді (Замеры проводились в присутствии представителя объекта) директор Ногуманов Х. А.

4.Өлшеу құралдары атауы, түрі, инвентарлық нөмірі (Средства измерений, наименование, тип, инвентарный номер) ЭКОФИЗИКА -110А № БА200803, OED-SP360 № 200060, OED-PA360 № 200059, УМ-10 № 200046, Метеометр МЭС-200А, № 2662

5.Тексеру туралы мәліметтер (Сведения о поверке) Серт.№ UI-12-24-937641 до 15.07.2025г. Серт.RK-10-05-237234, до 25.09.2024г.

берілген күні мен куәліктің нөмірі (дата и номер свидетельства)

6.Жүргізілген өлшеулер мына НҚ-ға сай жүргізілді (НД, в соответствии с которой проводились измерения) СП РК 2.04-105-2012 Свод правил Республики Казахстан «Проектирование звукоизоляции ограждающих конструкций жилых и общественных зданий». ГОСТ 27296-2012 ГОСТ Р 56689-2015 ИСО 10052:2004. ГОСТ Р ИСО 3382-1-2013

7.Негізгі шу көздері мен олар тудыратын шудың сипаты (Основные источники шума и характер создаваемого ими шума)УМ-10. Машина ударная стандартная, заводской номер № 200046

8.Жұмыс істейтін адамдардың саны (Количество работающих человек)

9.Шу көзі және микрофондардың (датчиктер) орнатылған орындары мен олардың бағыты тілдерме көрсетілген үй-жайдың кескіні (аумақтың, жұмыс орнының, кол машинасының).Өлшеу нүктелерінің ретті нөмірлері. (Эскиз помещения (территории, рабочего места, ручной машины) с нанесением источника шум и указанием стрелками мест установки и ориентации микрофонов (датчиков). Порядковые номера точе замеров).

Өлшеулер нәтижелері(Результатыизмерений)

| Тіркеу нөмірі Регистрационный номер | Кескін бойынша нүкте нөмірі Номер точки по эскизу | Өлшеуорны (жабдықтың маркасы, түрі, құжат деректері көрсетілсін)<br>Место замера (указать марку, тип, паспортные данные оборудования) | Қосымша мәліметтер (өлшеушарттары, шудың жұмысаушысшаішін дегіәсерінің зақтығы) Дополнительные сведения (условия замера, продолжительность воздействия шума в течение рабочей смены) | Шудың сипаты Характер шума | | | | | |
|---|---|---|---|---|---|---|---|---|---|
| | | | | СпектрБойынша По спектру | | Уақытсипаттамаларыбойын По временным характеристи | | | |
| | | | | Кеңқуысты Широкополосной | Тонды Тональный | Тұрақты Постоянный | Толқымалы Колеблющийся | Үзілмелі Прерывистый | И И |
| 1 | 2 | 3 | 4 | 5 | 6 | 7 | 8 | 9 | |
| | | **Воздушный шум** | | | | | | | |
| 1 | | Фон | | + | | + | | | |
| 2-7 | | Реверберация сред. 1,2-положение | | + | | + | | | |
| | | 8-этаж. Квартира № 23 ПВУ | | | | | | | |
| 8-13 | | Сред. 1,2-положение | | + | | + | | | |
| | | 8-этаж. Квартира № 24 ПНУ | | | | | | | |
| 14-21 | | Сред. 1,2-положение | | + | | + | | | |
| | | **Воздушный шум** | | | | | | | |
| 22 | | Фон | | + | | + | | | |
| 23-28 | | Реверберация сред. 1,2-положение | | + | | + | | | |
| | | 8-этаж. Квартира № 49 ПВУ | | | | | | | |
| 29-34 | | Сред. 1,2-положение | | + | | + | | | |
| | | 8-этаж. Квартира № 50 ПНУ | | | | | | | |
| 35-42 | | Сред. 1,2-положение | | + | | + | | | |
| | | **Воздушный шум** | | | | | | | |
| 43 | | Фон | | + | | + | | | |
| 44-49 | | Реверберация сред. 1,2-положение | | + | | + | | | |
| | | 8-этаж. Квартира № 75 ПВУ | | | | | | | |
| 50-56 | | Сред. 1,2-положение | | + | | + | | | |
| | | 8-этаж. Квартира № 76 ПНУ | | | | | | | |
| 57-63 | | Сред. 1,2-положение | | + | | + | | | |
| | | **Воздушный шум** | | | | | | | |
| 64 | | Фон | | + | | + | | | |
| 65-70 | | Реверберация сред. 1,2-положение | | + | | + | | | |
| | | 8-этаж. Квартира № 99 ПВУ | | | | | | | |
| 71-76 | | Сред. 1,2-положение | | + | | + | | | |
| | | 8-этаж. Квартира № 100 ПНУ | | | | | | | |
| 77-84 | | Сред. 1,2-положение | | + | | + | | | |

Кестенің жалғасы Продолжение таблицы

| Октавалық жолақта дБ-мен үштен бірі ортагеометриялық жиілігі Гц-дағы дыбыстық қысымның деңгейлері Уровни звукового давления в дБ третьоктавных полосах со среднегеометрическими частотами в Гц | | | | | | | | | | | | | | | | Ауа шуын оқшаулау индексі Rw - дБ Индекс изоляции воздушного шума Rw -дБ | | Соққы шуының келтірілген деңгейі индексі L дБ Индекс изоляции приведенного ударного шума Lnw | |
|---|---|---|---|---|---|---|---|---|---|---|---|---|---|---|---|---|---|---|---|
| 100 | 125 | 160 | 200 | 250 | 320 | 400 | 500 | 630 | 800 | 1000 | 1250 | 1600 | 2000 | 2500 | 3150 | Өлшеулер измерение | Нормативті көрсеткіш Нормативный показатель | Өлшеулер измерение | Нормативті көрсеткіш Нормативный показ |
| 27 | 28 | 29 | 30 | 31 | 32 | 33 | 34 | 35 | 36 | 37 | 38 | 39 | 40 | 41 | 42 | 43 | 44 | 45 | 4 |
| Воздушный шум 8-этаж квартира № 23 ПВУ и квартира №24 ПНУ | | | | | | | | | | | | | | | | | | | |
| 35.5 | 36.9 | 39.9 | 32.2 | 31.3 | 29.3 | 29.5 | 29.9 | 32.3 | 33.5 | 34.5 | 36.1 | 35 | 38.3 | 34.8 | 38.8 | | | | |
| 3.2 | 3.2 | 2.6 | 2.5 | 2.5 | 2.5 | 2.2 | 2.1 | 1.9 | 1.8 | 1.6 | 1.5 | 1.4 | 1.4 | 1.3 | 1.2 | | | | |
| 80.0 | 93.3 | 99.2 | 104.4 | 103.3 | 102.1 | 99.3 | 98.2 | 97.0 | 95.6 | 94.6 | 94.4 | 98.4 | 98.8 | 93.6 | 92.7 | | | | |
| 45.0 | 37.1 | 37.7 | 39.2 | 43.0 | 42.3 | 44.1 | 48.2 | 50.8 | 52.5 | 53.5 | 55.2 | 57.2 | 57.2 | 55.8 | 55.7 | | | | |
| Согласно методике по расчету | | | | | | | | | | | | | | | | 54 | 50 | | |
| Воздушный шум 8-этаж квартира № 49 ПВУ и квартира №50 ПНУ | | | | | | | | | | | | | | | | | | | |
| 34 | 35 | 30 | 43 | 59 | 36 | 38 | 48 | 49 | 49 | 50 | 42 | 44 | 36 | 29 | 30 | | | | |
| 2.8 | 2.8 | 1.6 | 1.6 | 1.7 | 1.7 | 1.5 | 1.4 | 1.3 | 1.1 | 1 | 1 | 0.9 | 0.9 | 0.9 | 0.8 | | | | |
| 80.1 | 94.8 | 98.5 | 105.0 | 104.7 | 102.1 | 101.3 | 97.8 | 97.5 | 95.7 | 95.5 | 95.2 | 98.8 | 99.1 | 94.9 | 94.1 | | | | |
| 39.7 | 44.4 | 45.1 | 44.8 | 47.7 | 48.3 | 50.7 | 50.9 | 52.3 | 54.3 | 56.0 | 57.6 | 60.5 | 61.8 | 62.5 | 61.3 | | | | |
| Согласно методике по расчету | | | | | | | | | | | | | | | | 53 | 50 | | |
| Воздушный шум 8-этаж квартира № 75 ПВУ и квартира №76 ПНУ | | | | | | | | | | | | | | | | | | | |
| 37 | 32 | 31 | 26 | 23 | 18 | 18 | 15 | 20 | 28 | 25 | 20 | 13 | 13 | 12 | 10 | | | | |
| 3.5 | 3.1 | 2.7 | 2.7 | 2.9 | 3.1 | 2.6 | 2.2 | 2.1 | 1.8 | 1.9 | 1.8 | 1.7 | 1.6 | 1.5 | 1.3 | | | | |
| 84.6 | 93.2 | 100.0 | 105.0 | 105.2 | 103.4 | 101.4 | 100.3 | 99.2 | 97.9 | 97.6 | 96.8 | 100.9 | 101.5 | 96.3 | 95.5 | | | | |
| 5.5 | 36.2 | 41.2 | 41.8 | 43.1 | 42.3 | 42.6 | 48.1 | 49.7 | 52.6 | 54.2 | 56.2 | 56.6 | 56.1 | 56.6 | 58.3 | | | | |
| Согласно методике по расчету | | | | | | | | | | | | | | | | 52 | 50 | | |
| Воздушный шум 8-этаж квартира № 99 ПВУ и квартира №100 ПНУ | | | | | | | | | | | | | | | | | | | |
| 36.5 | 37.9 | 40.9 | 33.2 | 31.0 | 29.1 | 29.1 | 28.9 | 31.3 | 33.5 | 34.5 | 36.1 | 36 | 38.3 | 34.7 | 38.0 | | | | |
| 3.1 | 3.2 | 2.7 | 2.5 | 2.5 | 2.5 | 2.2 | 2.1 | 1.9 | 1.8 | 1.6 | 1.5 | 1.4 | 1.4 | 1.2 | 1.1 | | | | |
| 81.0 | 93.5 | 99.2 | 104.4 | 103.3 | 102.1 | 99.3 | 98.2 | 97.0 | 95.6 | 94.6 | 94.4 | 98.4 | 98.8 | 93.6 | 92.7 | | | | |
| 45.0 | 37.1 | 37.7 | 39.2 | 43.9 | 42.3 | 44.2 | 47.4 | 50.8 | 51.5 | 53.5 | 54.2 | 56.7 | 57.5 | 56.7 | 55.6 | | | | |
| Согласно методике по расчету | | | | | | | | | | | | | | | | 54 | 50 | | |

10.Үлгі (нің) НҚ-ға сәйкестігіне зерттеулер жүргізілді (Исследование проб проводились на соответствие НД) СП РК 2.04-105-2012 Свод правил Республики Казахстан «Проектирование звукоизоляции ограждающих конструкций жилых и общественных зданий». ГОСТ 27296-2012. ГОСТ Р 56689-2015 ИСО 10052:2004. ГОСТ Р ИСО 3382-1-2013

Зерттеу жүргізген маманның Т.А.Ә. (Ф.И.О., инженера проводившего исследование)

Санитарлық-гигиеналық зертханасының зертханашысы Каракеев М. С. Қолы (Подпись)

Зертхана меңгерушісінің қолы, Т.А.Ә. (болған жағдайда), лауазымы.
(Ф.И.О.(при наличии), подпись заведующий лабораторий)

Санитарлық-гигиеналық зертханасының меңгерушісі Танирбергенова Ж. Е. Қолы (Подпись)

Мөр орны
Место печати

ҚР ДСМ СЭБК«Ұлттық сараптама орталығы»ШЖҚ РМК
Актобе облысы бойынша филиал директорының м. а.
И. о. директора Филиала РГП на ПХВ «Национальный центр экспертизы»
КСЭК МЗ РК по Актюбинской области

Самиголлин С. К.
Т.А.Ә. (болған жағдайда), қолы. (Ф.И.О. (при наличии), подпись.

Хаттама 2 данада толтырылады (Протокол составлен в 2 экземплярах)
Хаттама берілген күні (Дата выдачи протокола) «19» августа 2024 (ж)г.
Парактар саны (Количество страниц) 2
Сынау нәтижелері тек кана сыналуға жататын үлгілерге колданылады
(Результаты исследования распространяются только на образцы, подвергнутые испытаниям)
Рұқсатсыз хаттаманы жартылай кайта басуға ТЫЙЫМ САЛЫНГАН/Частичная перепечатка протокола без разрешения ЗАПРЕЩЕНА.

Санитариялық дәрігердің немесе гигиенист дәрігердің зерттелген өнімдердің, химиялық заттардың, физикалық және радиациялық факторлардың үлгілері / сынамалары туралы корытындысы (Заключение санитарного врача или врача-гигиениста по образцам /пробам исследуемой продукции, химических веществ, физических и радиационных факторов):

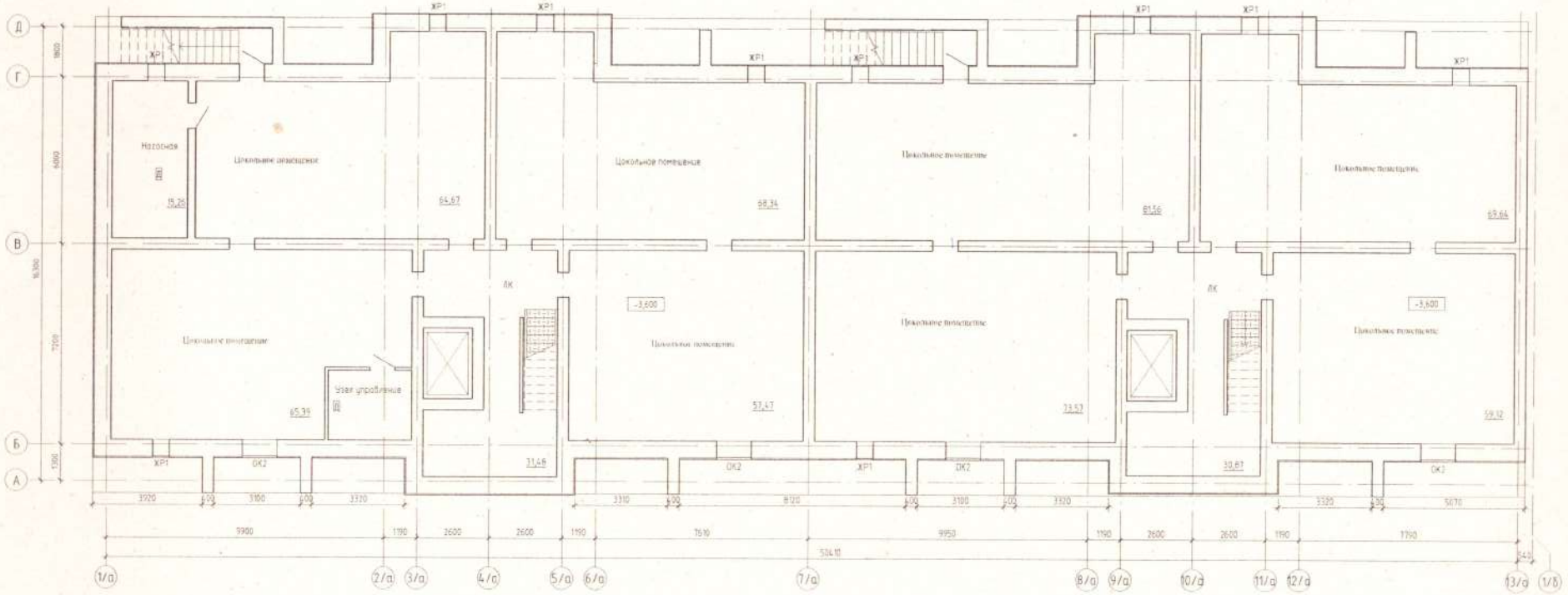


| Изм. | Кол.уч. | Лист | №док. | Подпись | Дата |
|---|---|---|---|---|---|
| Разработал | Сейдалиев | | | | 2024 |
| ГАП | Зайцева | | | | 2024 |

Строительство восьмиэтажного четырехподъездного жилого дома с нежилыми помещениями на первом этаже по адресу: г. Актобе, район Алмалы, мкр. Алтын Орда, дом 56» (без наружных инженерных сетей и сметной документации)

Блок А

Цокольный этаж

| Стадия | Лист | Листов |
|---|---|---|
| РП | 1 | |

ТОО "LEYSAN"

Взам.инв.№ | Подпись и дата | Инв.№подл.

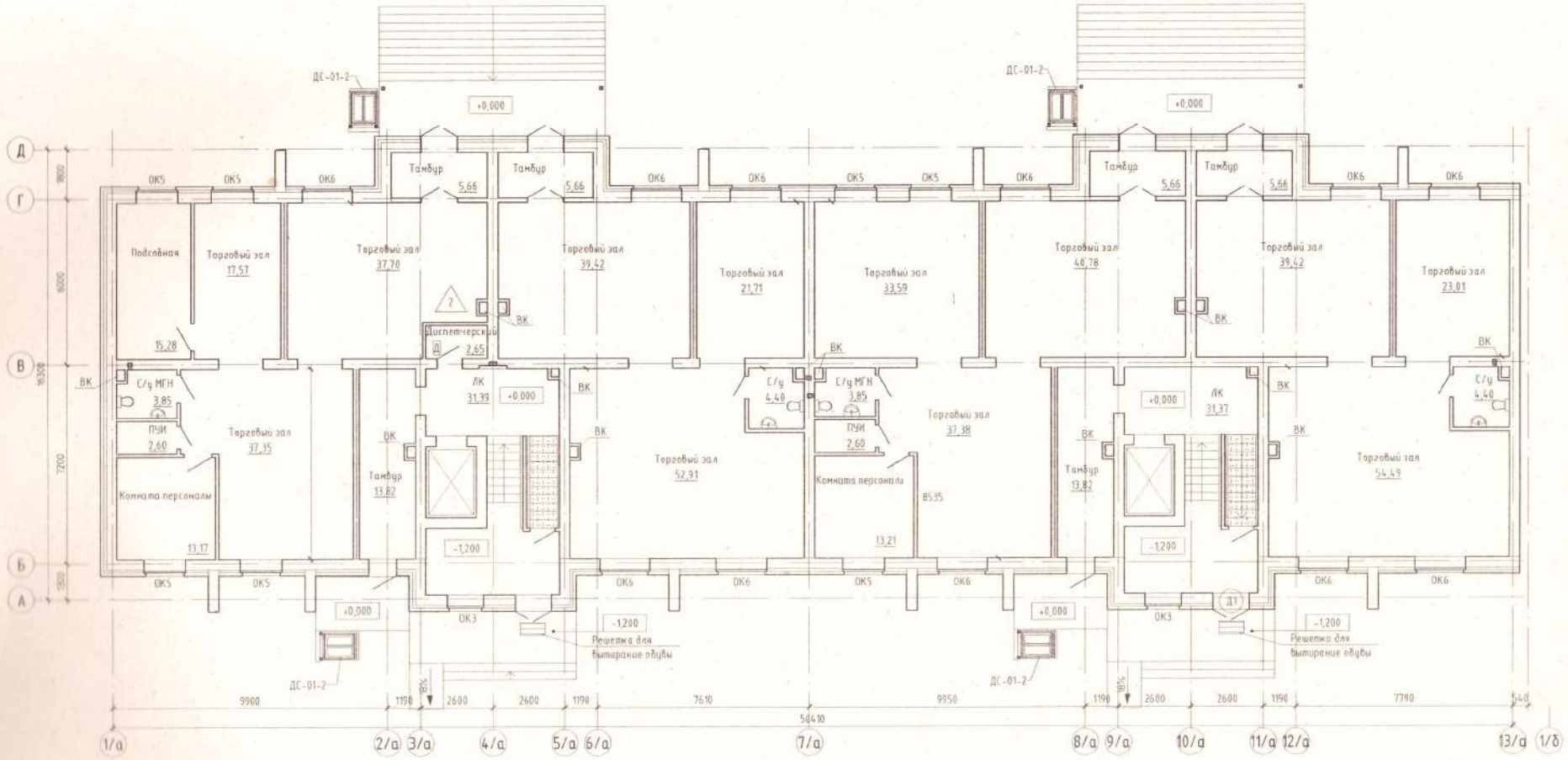


| | | | | | | | | |
|---|---|---|---|---|---|---|---|---|
| | | | | | | | | |
| Изм | Кол.уч | Лист | N док. | Подпись | Дата | Строительство восьмиэтажного четырехподъездного жилого дома с помещениями на первом этаже по адресу: г. Актобе, район «Алтын Орда, дом 55» (Без наружных инженерных сетей и сметной документации) | | |
| Разработал | | | | | | Блок А | Стадия | Лист | Листов |
| ГАП | | | | | | | РП | 2 | |
| | | | | | | Первый этаж | ТОО "LEYSAN" | | |

Согласовано

Подпись и дата

Инв. № подл.

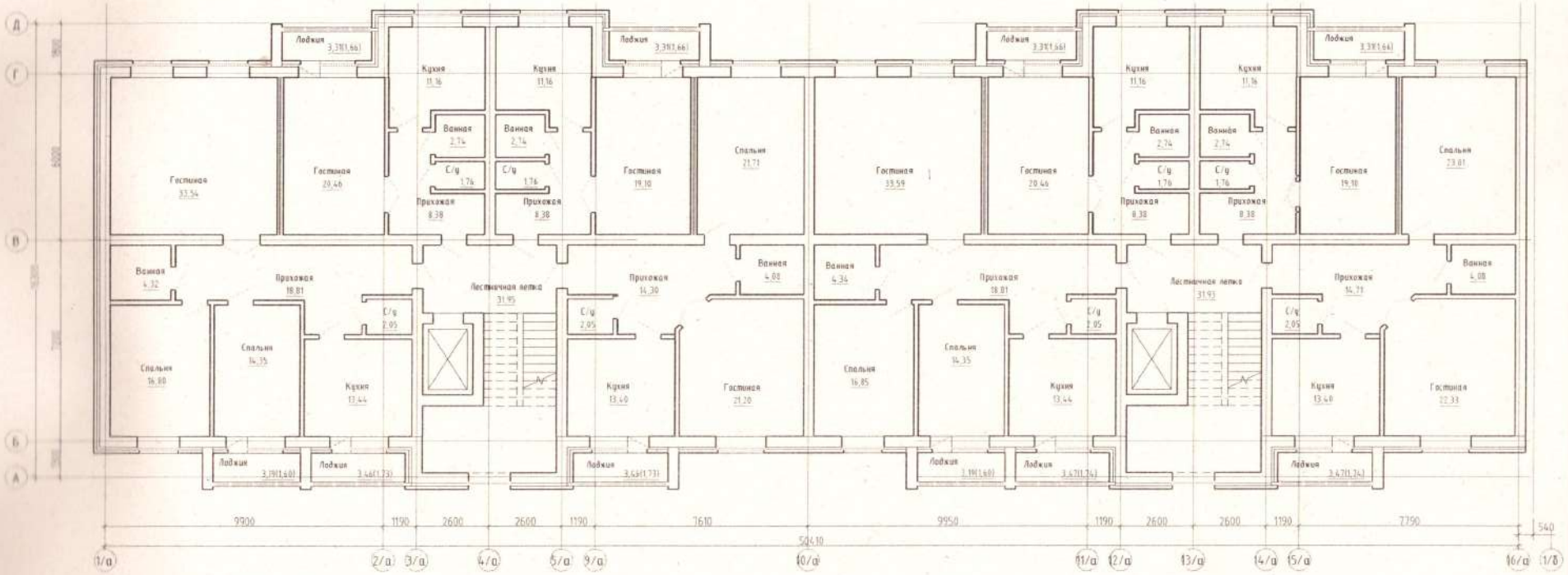


РП «Строительство восьмиэтажного четырехподъездного жилого дома с нежилыми помещениями на первом этаже по адресу: г. Актобе, разъезд Астана, мкр. Алтын Орда. Этап №4 (без наружных инженерных сетей и сметной документации)»

| | | | |
|---|---|---|---|
| Блок А | Стадия | Лист | Листов |
| | РП | 3 | |
| Второй этаж | ТОО "LEYSAN" | | |

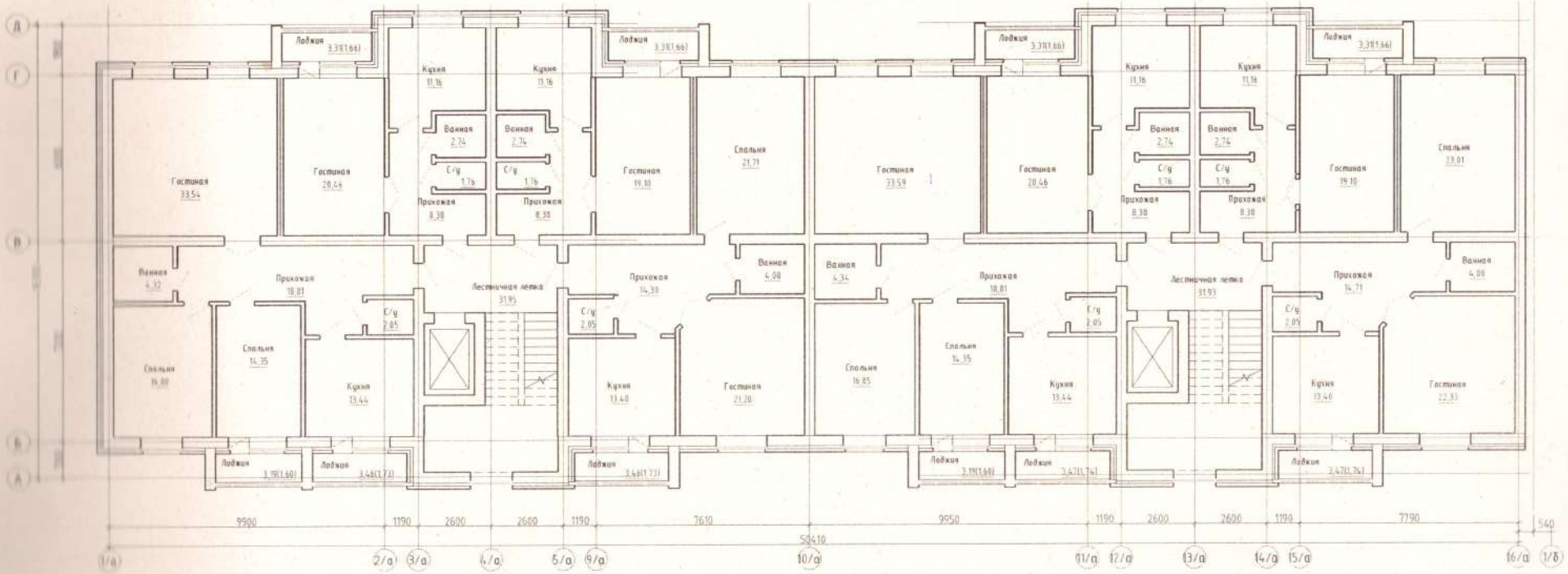


| | | | |
|---|---|---|---|
| Изм. Кол.уч. Лист N док. Подп. Дата | РП «Строительство восьмиэтажного четырехподъездного жилого дома с нежилыми помещениями на первом этаже по адресу: г. Астана, район Астана, мкр Алтын Орда, дом 56» (без наружных инженерных сетей и смежных помещений) | | |
| Разраб. Ахмедов Е. | Блок А | Стадия | Лист | Листов |
| Экспертиза | | РП | 4 | |
| | Третий этаж | ТОО "LEYSAN" | | |

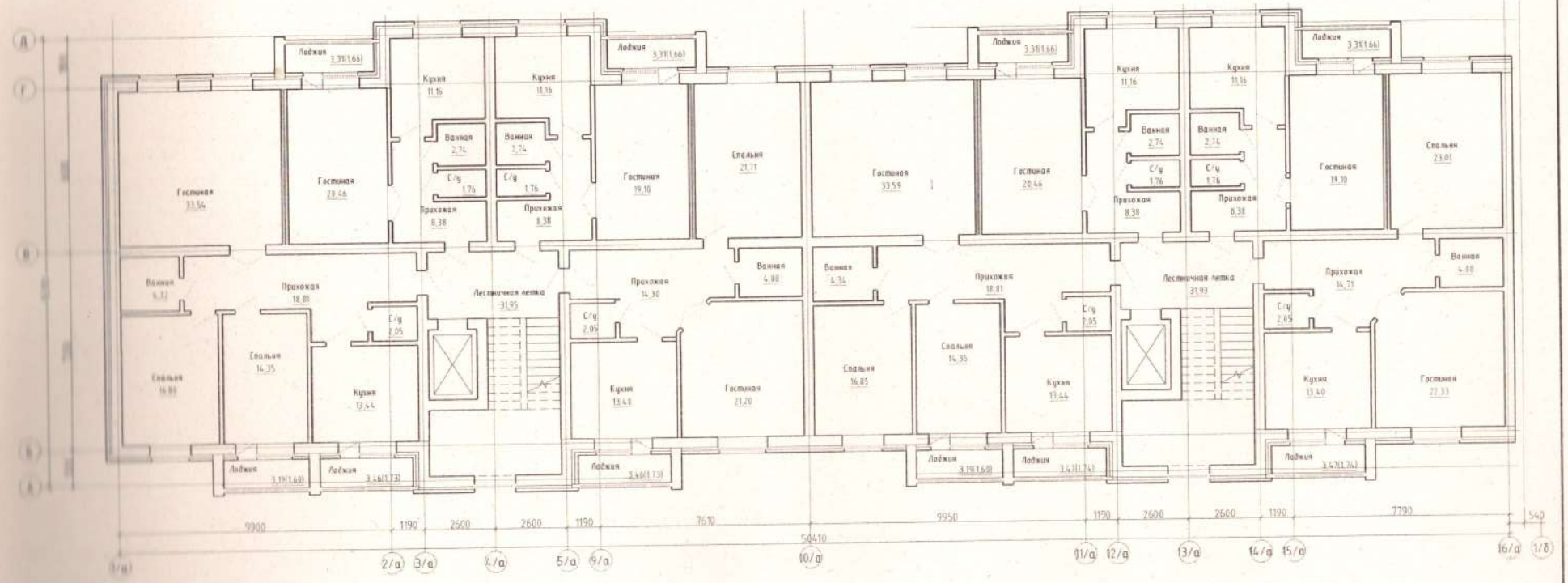


РП «Строительство восьмиэтажного четырехподъездного жилого дома с нежилыми помещениями на первом этаже по адресу г. Астана, район Астана, мкр. Алтын Орда, дом 56» (Без наружных инженерных сетей и сметной документации)

| | | | |
|---|---|---|---|
| Блок А | Стадия | Лист | Листов |
| | РП | 5 | |
| Четвертый этаж | ТОО "LEYSAN" | | |

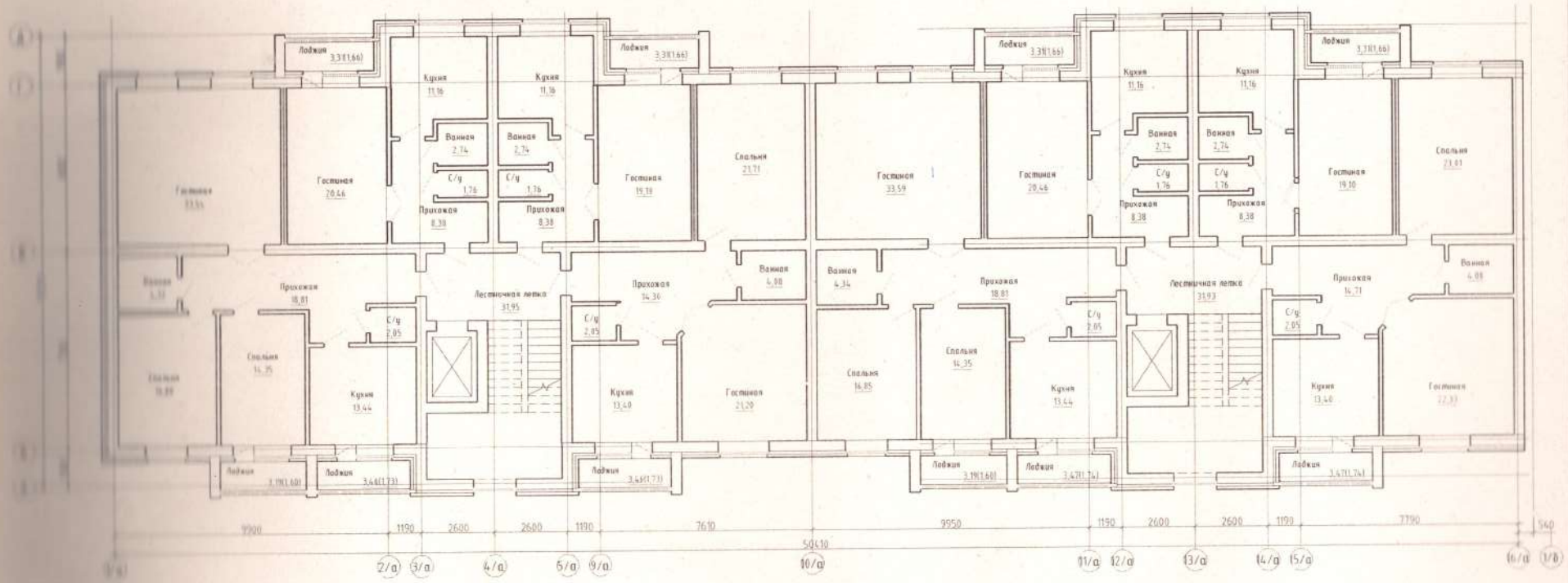


| | | | | |
|---|---|---|---|---|
| Изм. | Кол.уч. | Лист | №док. | Подп. | Дата |
| Разработал | | | | | 2024 |
| Проверил | | | | | 2024 |

РП «Строительство Высокоэтажного монолитно-кирпичного жилого дома с нежилыми помещениями на первом этаже по адресу: г. Астана, район Астана, мкр. Алмалы Орда, дом 54» (без наружных инженерных сетей и смежных документов)

| Блок А | Стадия | Лист | Листов |
|---|---|---|---|
| | РП | 4 | |
| Пятый этаж | ТОО "LEYSAN" | | |

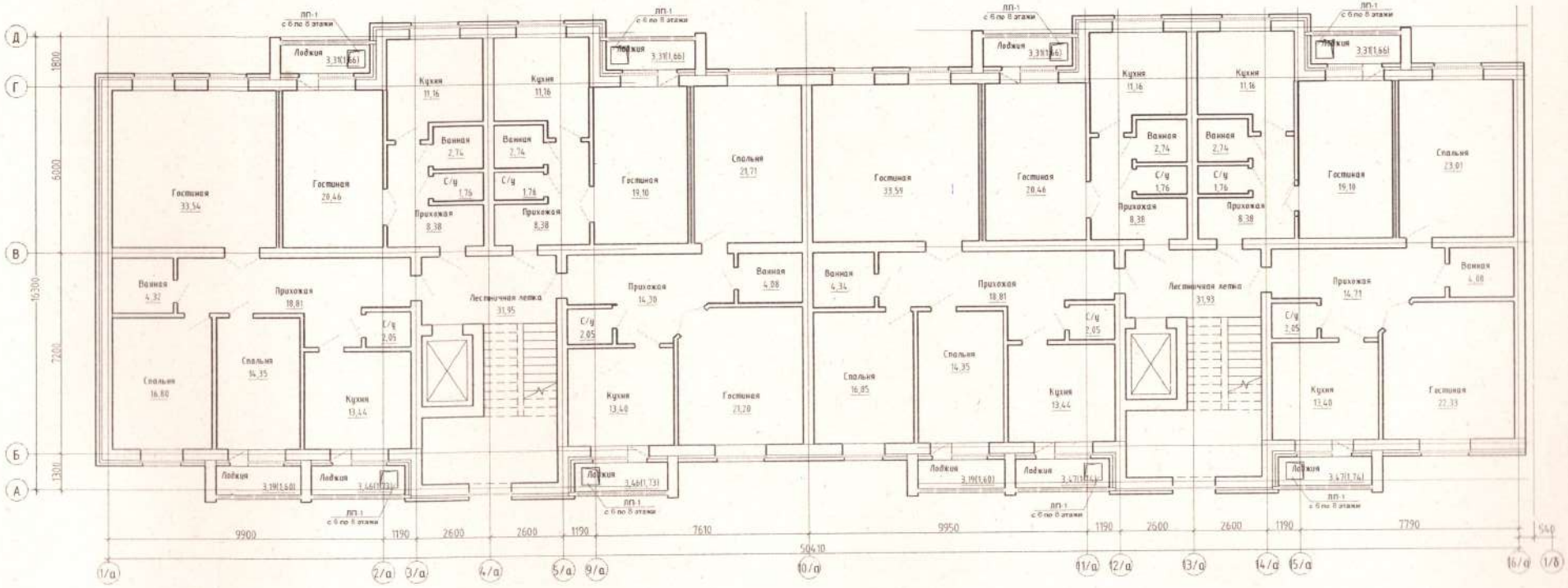


| | | | | | |
|---|---|---|---|---|---|
| Изм | Кол.уч. | Лист | Подпись | Дата | РП «Строительство восьмиэтажного четырехподъездного жилого дома с нежилыми помещениями на первом этаже по адресу: г. Астана, район Астана, мкр. Алтын Орда, дом 56» (без наружных инженерных сетей и смежных документов) |
| Разработ. | Ордабаева | | | | Блок А — Стадия: РП; Лист: 1; Листов: |
| ГИП | Назар Г. | | | | Шестой этаж — ТОО "LEYSAN" |

Казахстан Республикасы Астана қаласы "LEYSAN" Жауапкершілігі шектеулі серіктестігінің * РК ТОО * Жауапкершілігі шектеулі серіктестігінің

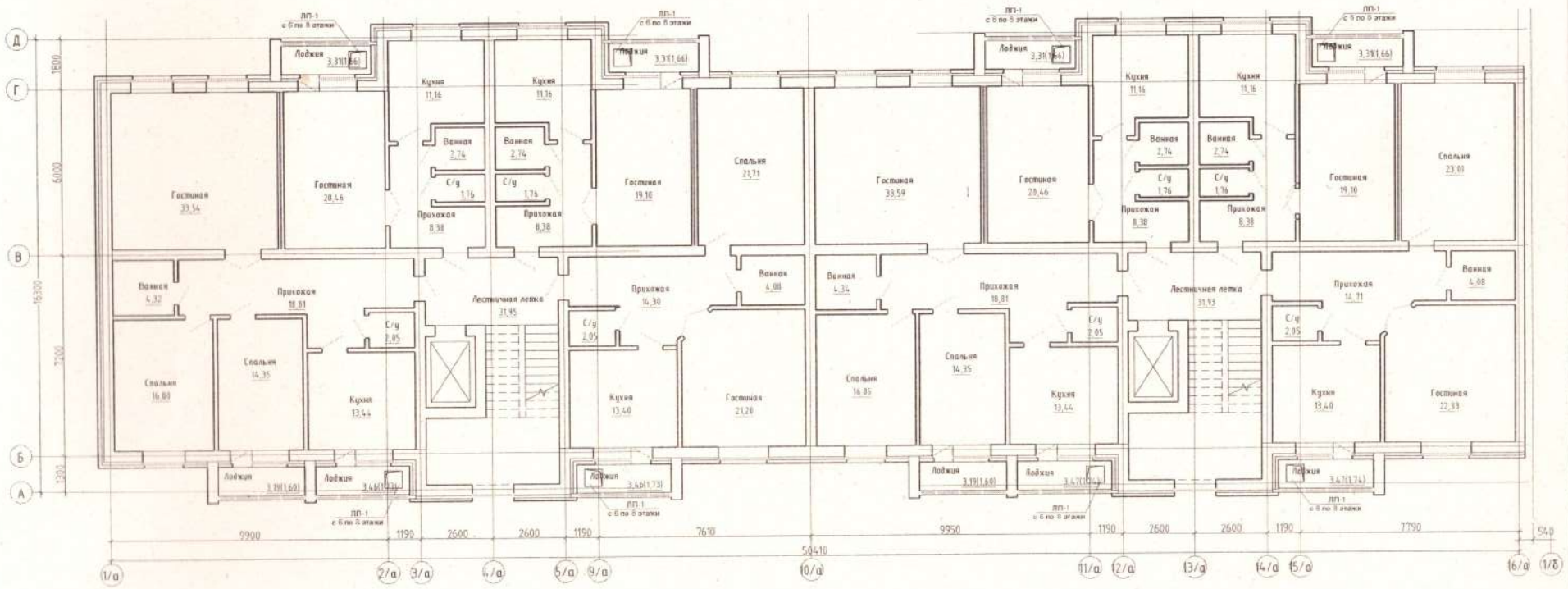


| Изм. | Кол.уч. | Лист | №док. | Подпись | Дата |
|---|---|---|---|---|---|
| Разработал | Оразалиев | | | | 2024 |
| Проверил | | | | | 2024 |

РП «Строительство восьмиэтажного четырехподъездного жилого дома с нежилыми помещениями на первом этаже по адресу: г. Актобе, район Астана, мкр. Алтын Орда, дом 56» (без наружных инженерных сетей и сметной документации)

| Блок А | Стадия | Лист | Листов |
|---|---|---|---|
| | РП | 8 | |
| Седьмой этаж | ТОО "LEYSAN" | | |

Взам.инв.№ | Подпись и дата | Инв. №подл.

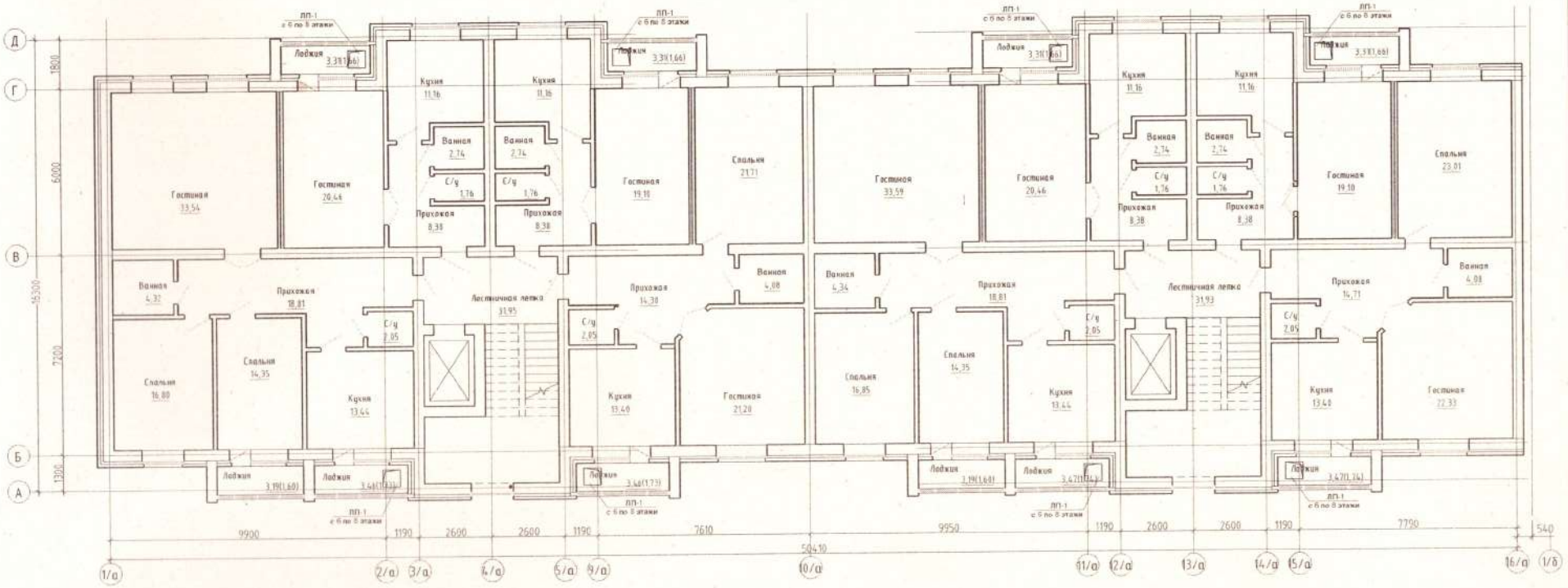


| Изм. | Кол.уч. | Лист | N док. | Подпись | Дата |
|---|---|---|---|---|---|
| Разработал | | Орал | | | 2024 |
| ГАП | | | | | 2024 |

РП «Строительство восьмиэтажного четырехподъездного жилого дома с нежилыми помещениями на первом этаже по адресу г. Алматы, район Астана, мкр. Алмын Орда, дом 56» (Без наружных инженерных сетей и сметной документации)

Блок А

Восьмой этаж

| Стадия | Лист | Листов |
|---|---|---|
| РП | 9 | |

ТОО "LEYSAN"

Взам.инв.№ | Подпись и дата | Инв.№ подл.

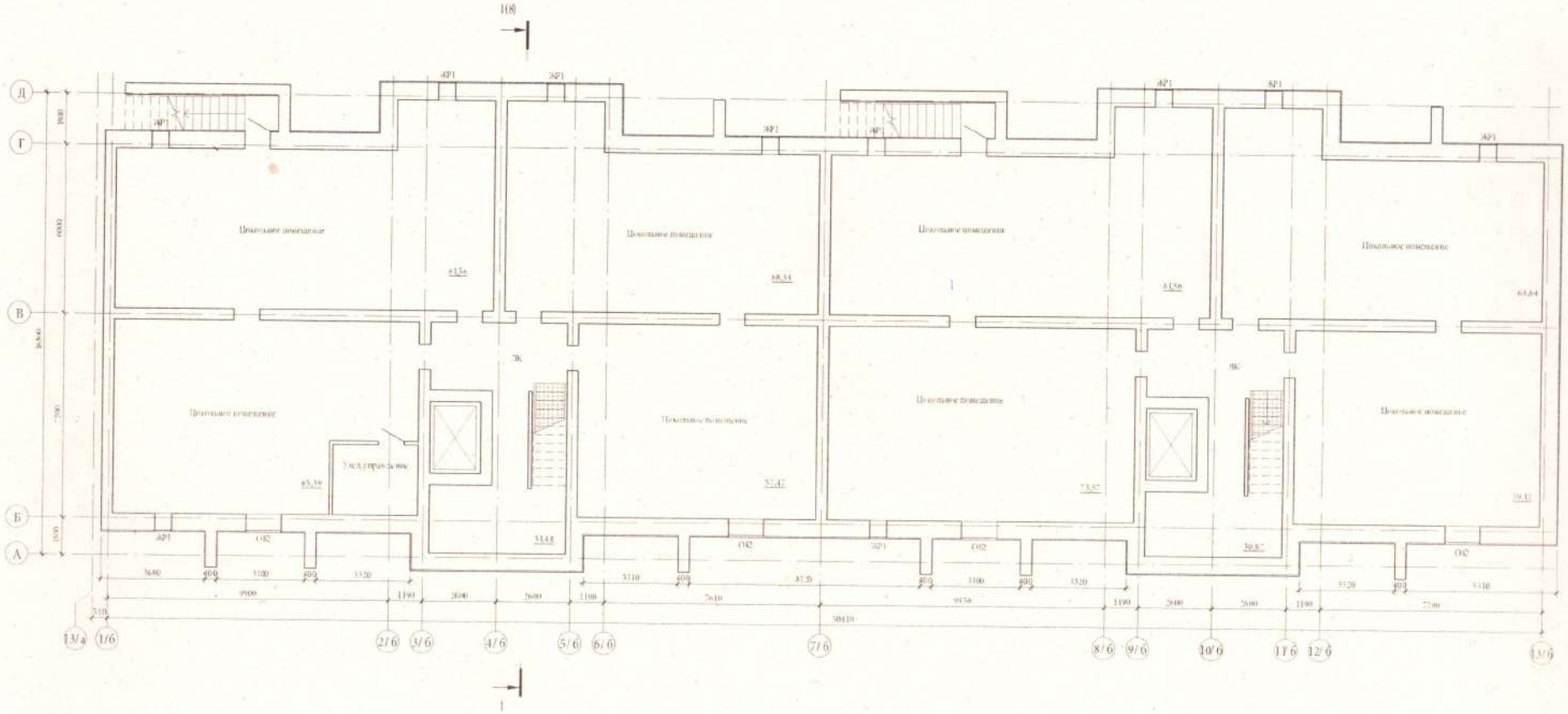


| | | | | | | | |
|---|---|---|---|---|---|---|---|
| Изм | Кол.уч | Лист | № док. | Подпись | Дата | Строительство восемнадцатиэтажного четырехподъездного жилого дома с нежилыми помещениями на первом этаже по адресу: г. Астана, район Алтынсарина, мкр. Алтын Орда, дом 56г (Без наружных инженерных сетей и сметной документации) | |
| Разработал | Орозалин | | | | | Блок Б | Стадия: РП; Лист: 1; Листов: |
| ГАП | Зинбалр Г | | | | 2024 | | |
| | | | | | | Цокольный этаж | ТОО "LEYSAN" |

Инв. № подл. | Подпись и дата | Взам.инв.№

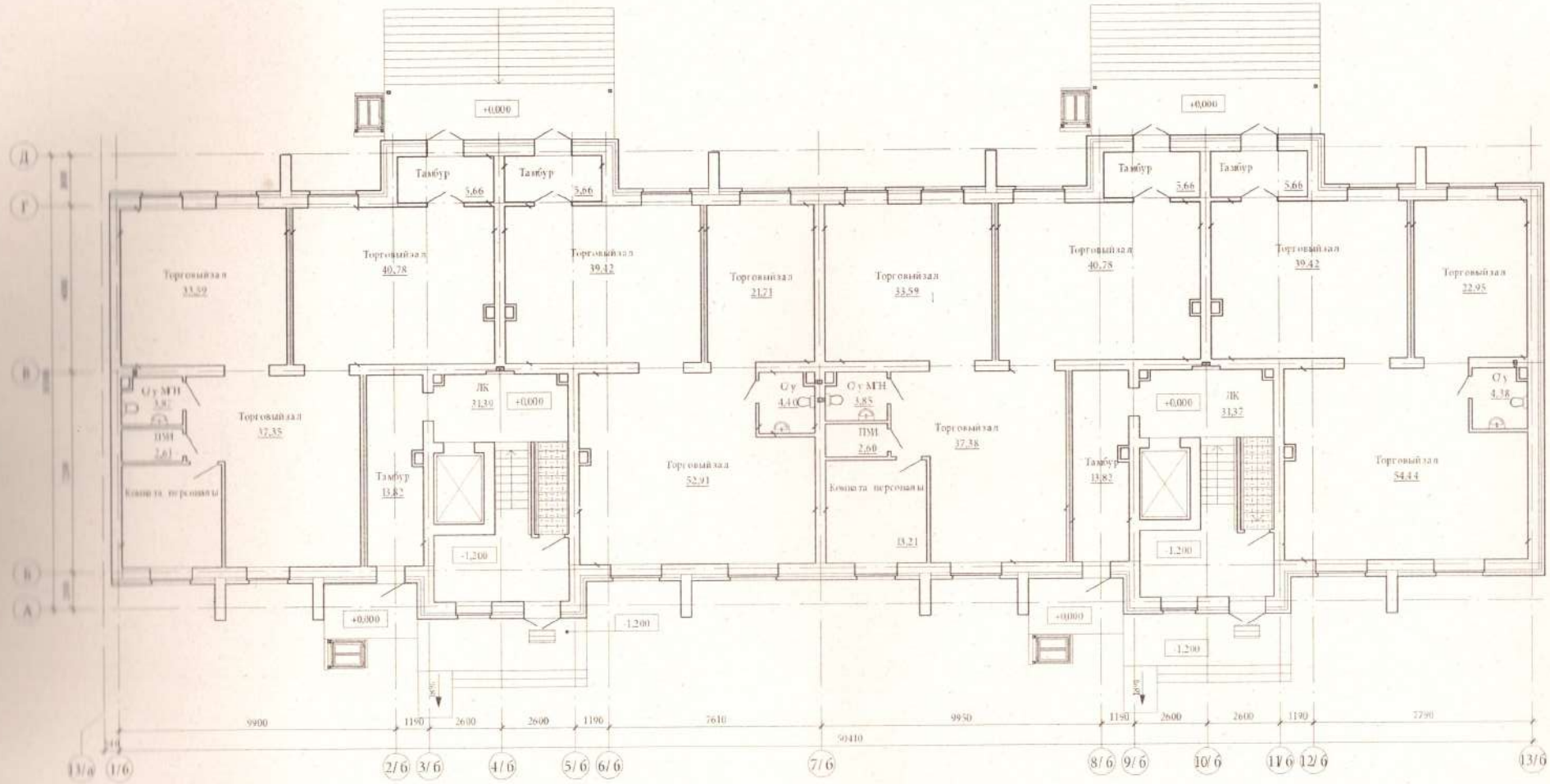


| Изм | Кол.уч | Лист | №док. | Подпись | Дата | Проект строительства восьмиэтажного четырехподъездного жилого дома с нежилыми помещениями на первом этаже по адресу: г. Актобе, район Алгабы, мкр. Алтын Орда, дом 56а (без наружных инженерных сетей и смотной документации) | | |
|---|---|---|---|---|---|---|---|---|
| Разработал | Седелин Е. | | | | 2024 | Блок Б | Стадия | Лист | Листов |
| ГАП | Зиганш Е. | | | | 2024 | | РП | 2 | |
| | | | | | | Первый этаж | ТОО "LEYSAN" | | |

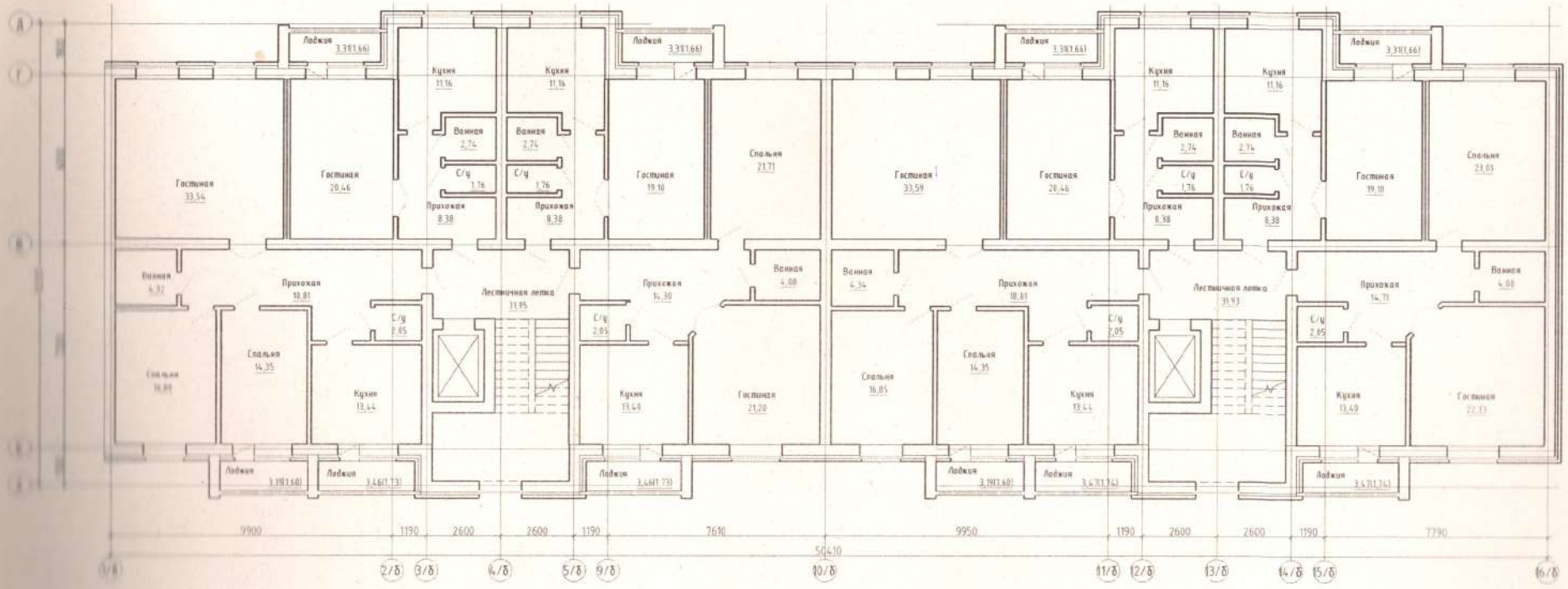


| | | | |
|---|---|---|---|
| Изм. | Кол.уч. | Лист | Подпись | Дата |
| Разработал | Сразалин | | | 2024 |
| Проверил | | | | 2024 |
| Блок Б | | Стадия | Лист | Листов |
| | | РП | 1 | |
| Второй этаж | | ТОО "LEYSAN" | | |

РП «Строительство Высокоэтажной монолитной жилой дома с нежилыми помещениями на первом этаже по адресу: г. Алматы, район Алатау, мкр. Алатау (Орда), дом 1/1» (без наружных инженерных сетей и смежных) Корректировка.

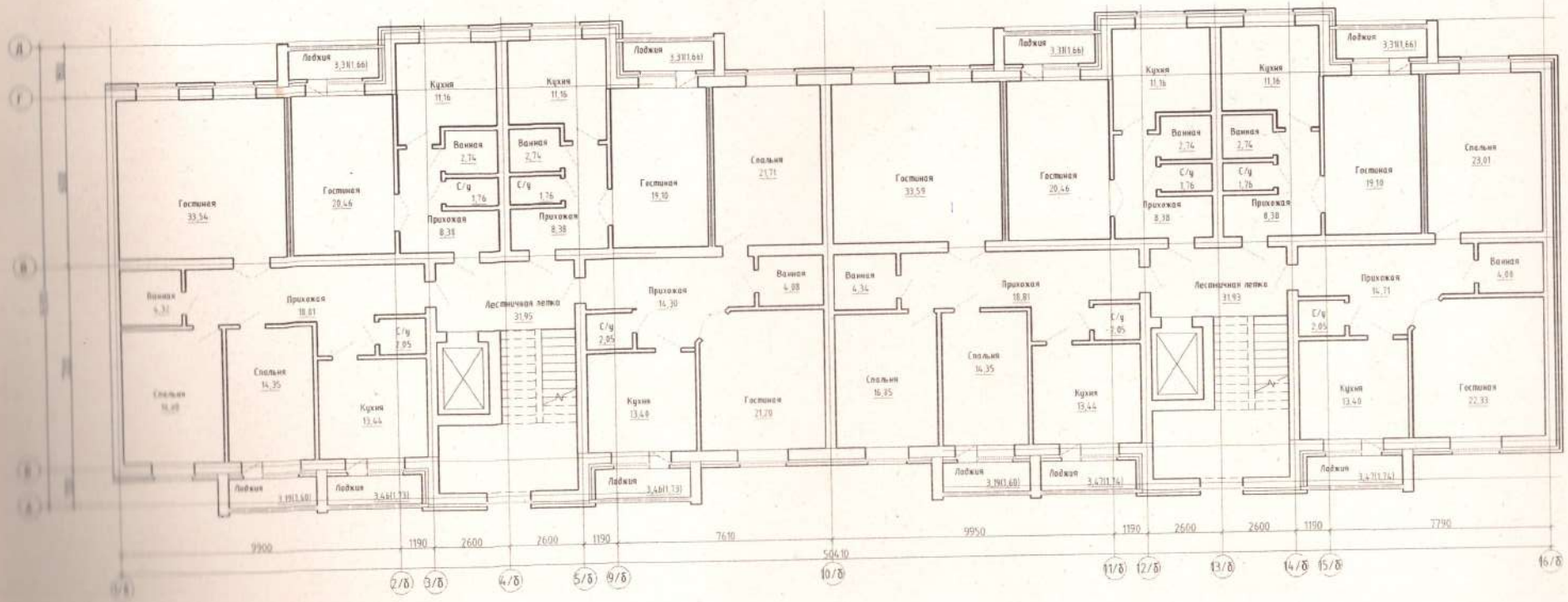


| | | | | | | |
|---|---|---|---|---|---|---|
| Изм. | Кол.уч. | Лист | № док. | Подпись | Дата | РП «Строительство восьмиэтажного монолитного жилого дома с нежилыми помещениями на первом этаже по адресу г. Астана, район Алтын Орда, дом 56» (без наружных инженерных сетей и смежной документации) |
| Разработал | | | | | 2024 | Блок Б — Стадия: РП — Лист: 4 — Листов: |
| ГАП | | | | | 2024 | Третий этаж — ТОО "LEYSAN" |

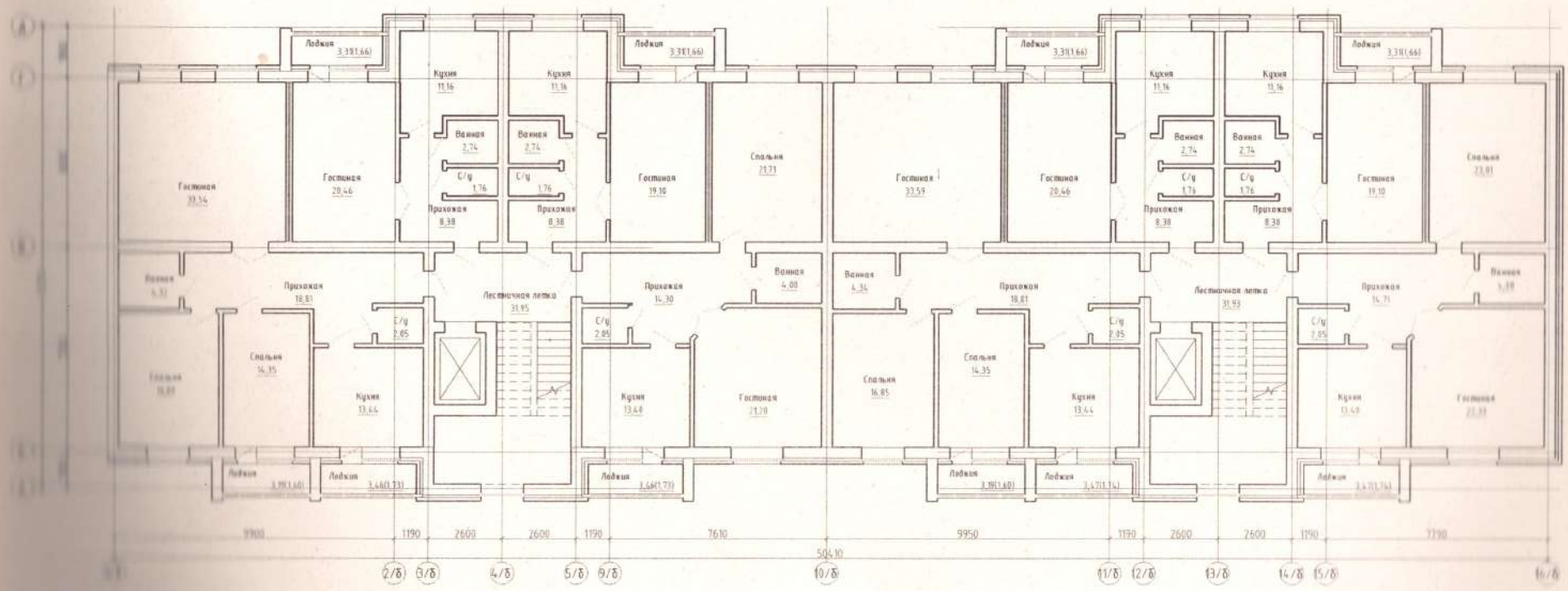


Разработал

Дата

ТОО "LEYSAN"

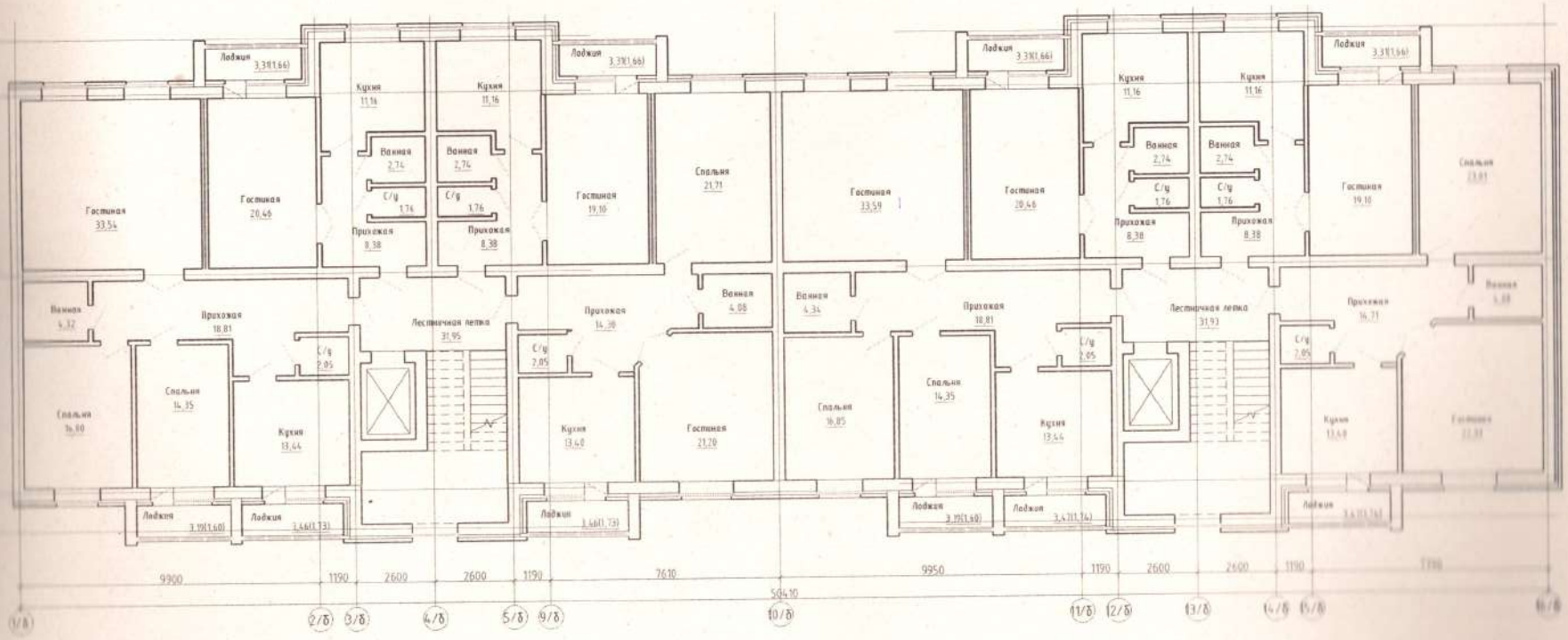
Лоджия 3,39(1,66)
Кухня 11,16
Ванная 2,74
С/у 1,76
Прихожая 8,38
Гостиная 33,54
Гостиная 20,46
Гостиная 19,10
Спальня 21,71
Гостиная 33,59
Гостиная 20,46
Спальня 13,81
Ванная 4,32
Прихожая 18,81
С/у 2,05
Лестничная лепка 31,95
Прихожая 14,38
Ванная 4,08
Ванная 4,34
Прихожая 18,81
Лестничная лепка 31,93
Прихожая 16,71
Спальня 16,80
Спальня 14,35
Кухня 13,44
Кухня 13,68
Гостиная 23,20
Спальня 16,85
Спальня 14,35
Кухня 13,44
Кухня 13,68
Лоджия 3,19(1,60)
Лоджия 3,46(1,73)
9900
1190
2600
7610
9950
50410
(1/8)
(2/8)
(3/8)
(4/8)
(5/8)
(9/8)
(10/8)
(11/8)
(12/8)
(13/8)
(14/8)
(15/8)
(16/8)

ТОО "LEYSAN"

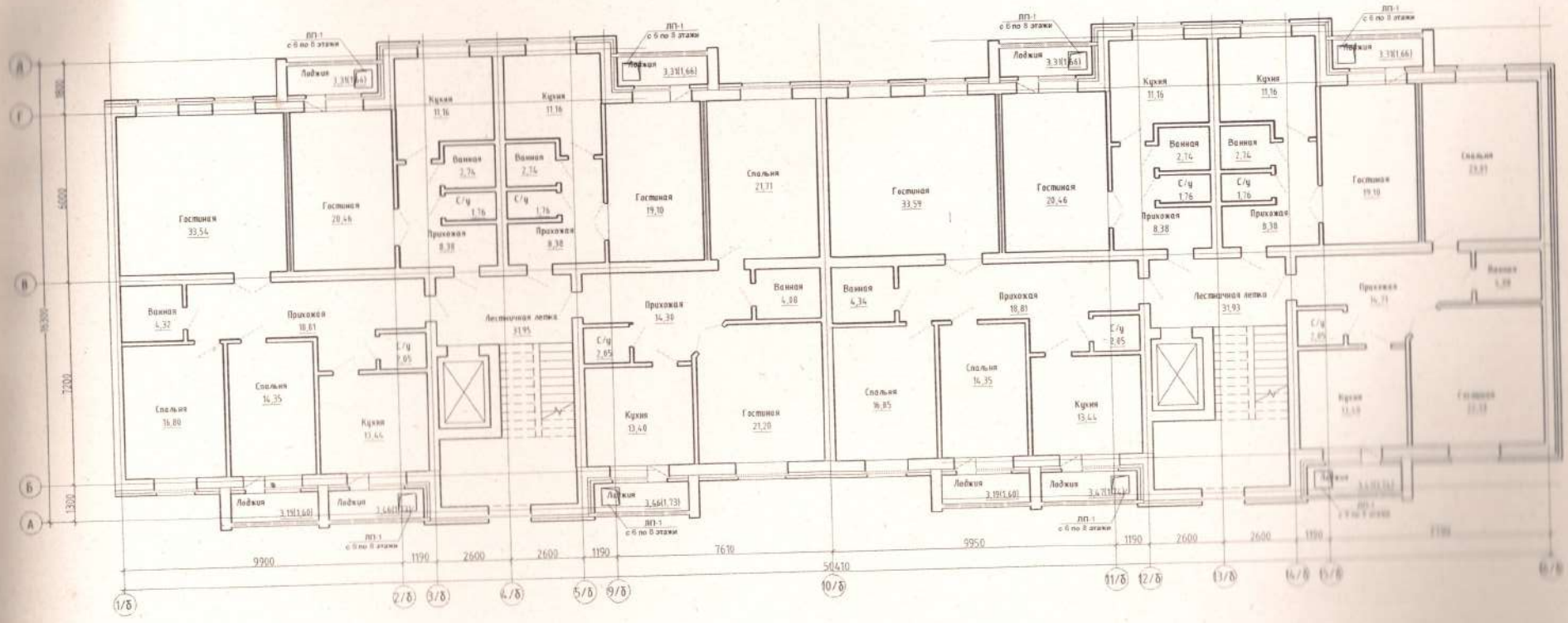
Гостиная 33,54
Гостиная 20,46
Ванная 2,74
С/у 1,76
Прихожая 8,38
Кухня 11,16
Лестничная лепка 31,95
Ванная 4,32
Прихожая 18,81
Спальня 16,80
Спальня 14,35
С/у 2,05
Кухня 13,44
Лоджия 3,19(1,60)
Лоджия 3,66(1,73)
ЛП-1 с 6 по 8 этажи
Прихожая 14,30
Кухня 13,40
Спальня 21,71
Гостиная 19,10
Ванная 4,08
Ванная 4,34
Гостиная 21,20
Гостиная 33,59
Спальня 16,85
Спальня 14,35
Прихожая 18,81
Лестничная лепка 31,93
Гостиная 20,46
Гостиная 19,10
Спальня 23,81
Ванная 4,08
Прихожая 16,71
9900
1190
2600
2600
1190
7610
50410
9950
1190
2600
2600
1190
7190
6000
7200
1300
1/δ
2/δ
3/δ
4/δ
5/δ
9/δ
10/δ
11/δ
12/δ
13/δ
14/δ
15/δ
16/δ
А
Б
В
Г
Д

ТОО "LEYSAN"

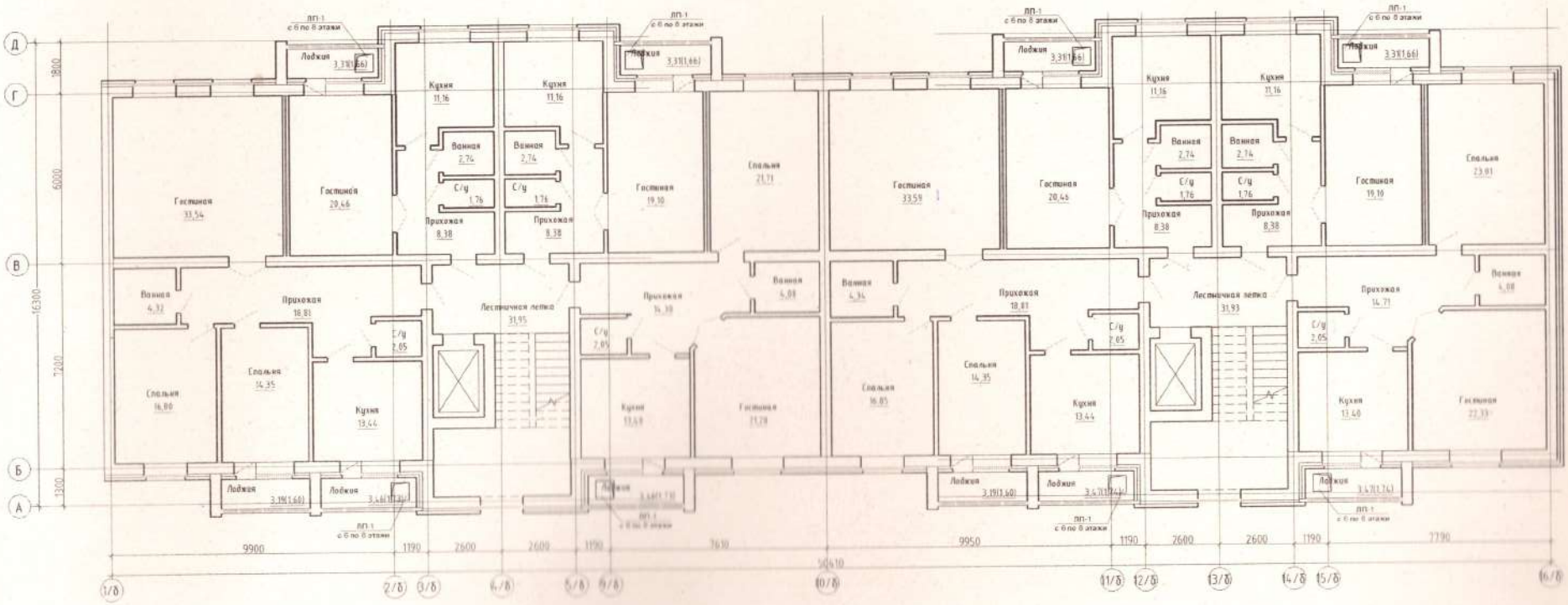


Коммунальное государственное предприятие на праве хозяйственного ведения "Агентство по обеспечению деятельности специальных экономических зон" Министерства индустрии и новых технологий Республики Казахстан

Коммунальное государственное предприятие на праве хозяйственного ведения "Агентство по обеспечению деятельности специальных экономических зон" Министерства индустрии и новых технологий Республики Казахстан

Коммунальное государственное предприятие на праве хозяйственного ведения "Агентство по обеспечению деятельности специальных экономических зон" Министерства индустрии и новых технологий Республики Казахстан

Коммунальное государственное предприятие на праве хозяйственного ведения "Агентство по обеспечению деятельности специальных экономических зон" Министерства индустрии и новых технологий Республики Казахстан

| Изм. | Кол.уч. | Лист | №док. | Подпись | Дата |
|---|---|---|---|---|---|
| Разработал | | | Зайдар Г. | | |

Блок В

Седьмой этаж

| Стадия | Лист | Листов |
|---|---|---|
| РП | 8 | |

ТОО "LEYSAN"

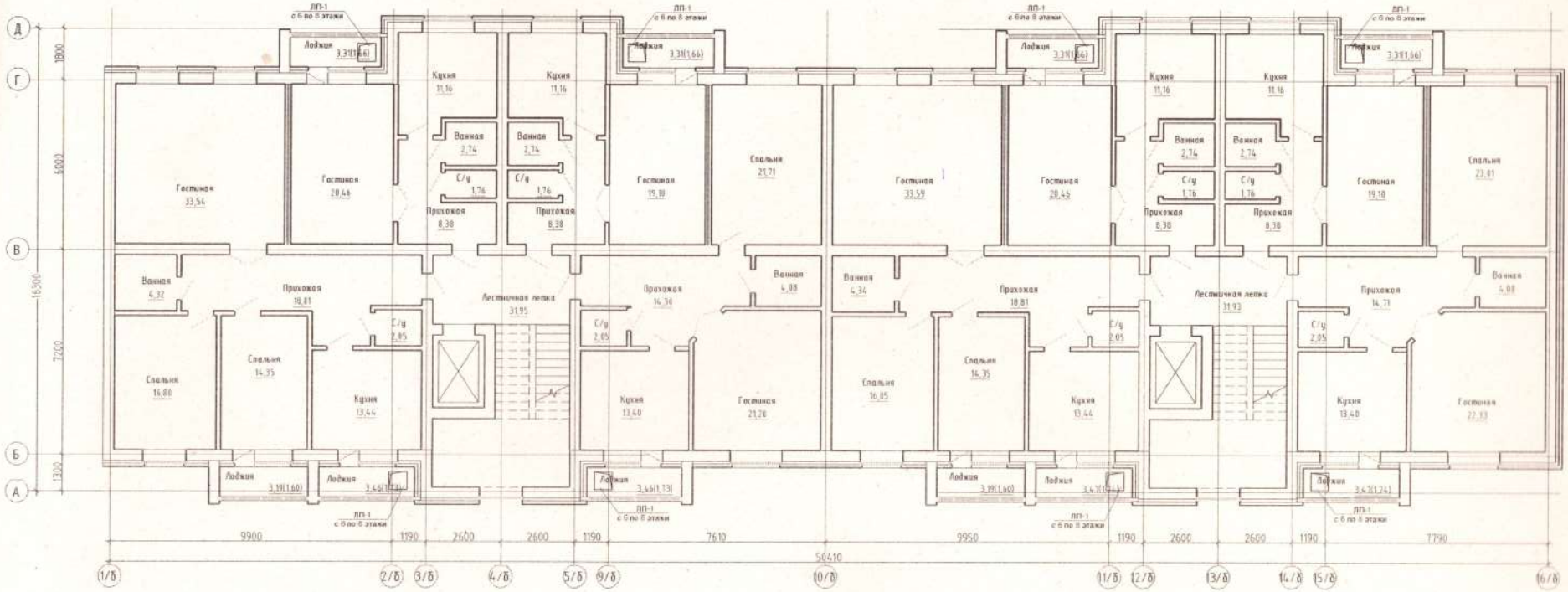


| | | | | | | | | | |
|---|---|---|---|---|---|---|---|---|---|
| Изм. | Кол.уч. | Лист | N док. | Подпись | Дата | РП «Строительство восьмиэтажного четырехподъездного жилого дома с нежилыми помещениями на первом этаже по адресу: г. Астана, район Астана, мкр. Алтын Орда, дом 16» (Без наружных инженерных сетей и сметной документации) | | | |
| Разраб. | Ибрагимов Е. | | | | 2024 | Блок Б | Стадия | Лист | Листов |
| Экобар Г. | | | | | 2024 | | РП | 4 | |
| | | | | | | Восьмой этаж | ТОО "LEYSAN" | | |