Приложение к приказу
Министра индустрии и
инфраструктурного развития
Республики Казахстан
от 8 февраля 2021 года № 53
Приложение 2 к перечню
некоторых приказов в сфере
строительной деятельности, в
которые вносятся
изменения и дополнения
Утвержден приказом
Министра по инвестициям и развитию
Республики Казахстан
от 24 апреля 2017 года № 234
форма

Акт приемки объекта в эксплуатацию

"30" 01 2024 г.

Заказчик: ***Мейрман Әсем Мұратқызы, ИИН:950301400129 по адресу: город Шымкент.***
фамилия, имя, отчество (при его наличии) ИИН, телефон – для физических лиц,наименование организации – для юридических лиц, БИН, телефон, почтовый индекс, область, город, район, населенный пункт, наименование улицы, номер дома/здания (стационарного помещения)

на основании:

Декларации о соответствии (прилагается): ***ТОО "ВИБО-Строй" Республика Казахстан, Кызылординская область, город Кызылорда, пр.Астана, №74, в лице директора Атабаев.М.Н., лицензия №21001943 от 25.01.2021.г. БИН:040640015889.***
дата подписания декларации, наименование подрядной (генподрядной) организации, фамилия, имя, отчество (при его наличии) руководителя, юридический адрес, БИН, телефон
Заключения о качестве строительно-монтажных работ (прилагается): ***ТОО "Регион Технадзор" Республика Казахстан, Туркестанская область, Толебийский район, город Ленгер, ул.Асцы, №125 в лице директора Керимкулова Айгерим Керимбиевна БИН:180340010706 тел:8747-995-54-78. Эксперт технического надзора Айдарбек Нурилда Әуелбекулы №KZ78VJE00051173 от 29.11.2019.г.***
дата подписания заключения, наименование организации, фамилия, имя, отчество (при его наличии) экспертов технического надзора, № и дата получения аттестатов, БИН, телефон Заключения о соответствии выполненных работ проекту (прилагается): ***ТОО "Time Проект" Республика Казахстан, город Шымкент, Каратауский район, мкр.Асар-2, уч.1846 в лице директора Керимкулова Айгерим Керимбиевна, лицензия №19020970 от 18.10.2018.г. БИН:181140022498. тел:8708-201-72-66.***
дата подписания заключения, наименование организации, фамилия, имя, отчество (при его наличии) экспертов авторского надзора, № и дата получения аттестатов, БИН, телефон
произведя осмотр готовности предъявленного подрядчиком (генеральным подрядчиком) к приемке в эксплуатацию объекта: ***«Строительство для магазина».***
наименование объекта, вид строительства (новое, расширение, реконструкция, техническое перевооружение, модернизация, капитальный ремонт), уровень ответственности, техническая и технологическая сложность объекта по адресу: ***город Шымкент, Енбекшинский район, улица Толе би, №41.***
7/2(область, район, населенный пункт, микрорайон, квартал, улица, номер дома (корпуса) проверив комплектность исполнительной технической документации, в том числе посредством электронного модуля исполнительной технической документации "__"_____20__ года, дата ознакомления подтверждает что:

1.Строительство объекта осуществлено на основании:

1.Договор купли-продажи №2294 от 06.09.2022.г.

2).Согласование эскиза (эскизного проекта) №KZ36VUA01014245 от 03.11.2023.г.

*документ, подтверждающий наступление юридических фактов (юридических составов), на основании которых возникают, изменяются или прекращаются права на земельный участок, в том числе договоры, решения судов, правовые акты исполнительных органов, свидетельство о праве на наследство, передаточный акт или разделительный баланс при реорганизации негосударственных юридических лиц, владеющих земельным участком на праве собственности или выкупивших право временного возмездного землепользования (аренды). Либо решения о реконструкции (перепланировке, переоборудовании) помещений (отдельных частей) существующих здании:**АПЗ (архитектурно-планировочное задание) №KZ38VUA01004121 от 20.10.2023.г, ГУ "Управление архитектуры, градостроительства и земельных отношений города Шымкент".***

наименование органа вынесшего решение

*б) талона о приеме уведомления о начале строительно-монтажных работ:**Талон №KZ19REA00371746 от 15.01.2024.г., ГУ "Управление контроля и качества городской среды города Шымкент".***

наименование органа принявшего уведомление, дата и № принятия талона

*в) проекта (проектно-сметной документации):**ТОО "Time Проект" лицензия №19020970 от 18.10.2018.г.***

*наименование проектной организации, номер проекта утвержденного(й): **Мейрман Әсем Мұратқызы.***

дата и номер проекта, наименование организации утвердившей (переутвердившей) проект и дата утверждения

2.Строительно-монтажные работы осуществлены в сроки:

начало работ "_01___" _____07_____ 2023___ года;

окончание работ "__30__" _____12_____ 2023__ года;

при продолжительности строительства, месяц: _8 месяцев____

по норме или по проекту организации строительства, месяц: _ 8 месяцев __;

фактически, месяц: __ 8 месяцев _____;

3.Объект (комплекс) имеет следующие основные технико-экономические показатели (мощность, производительность, производственная площадь, протяженность, вместимость, объем, пропускная способность, провозная способность, число рабочих мест и тому подобное, заполняется по всем объектам (кроме жилых домов) в единицах измерения соответственно целевой продукции или основным видам услуг):

Мощность, производительность и так далее	Единица измерения	По проекту		Фактически	
		общая (с учетом ранее принятых)	в том числе пускового комплекса или очереди	общая (с учетом ранее принятых)	в том числе пуско-вого ком-плекса или очереди
Лит А	М2	513,40		513,40	

Выпуск продукции (оказания услуг), предусмотренной проектом в объеме, соответствующем нормам освоения проектных мощностей в начальный период__10___ человек_____

факт начала выпуска продукции с указанием объема

имеет следующие показатели:

Показатели	Единица измерения	По проекту	Фактически
Общая площадь Лит А	метр в квадрате (далее – м2)	513,40	513,40
Число этажей Лит А	этаж	2	2

Объем ЛитА	*метр в кубе (далее – м3)*	*2164,0*	*2164,0*
В том числе подземной части	*м3*		
Площадь встроенных, построено-пристроенных и пристроенных помещений			

Показатели	*По проекту*			*Фактически*		
	число квартир	*площадь квартир, м2*		*число квартир*	*площадь квартир, м2*	
		общая	*жилая*		*общая*	*жилая*
Всего квартир, числе:						
однокомнатных						
двухкомнатных						
трехкомнатных						
четырехкомнатных						
и более						

4.Технологические и архитектурно-строительные решения по объекту характеризуются следующими данными: краткие ***Лит-А общая площадь 513,40; фундамент-бетон; стены-шлакаблок; кровля-металл. на земельном участке: S-0,0849га (кад. №22-329-026-123).***
технические характеристики по особенностям его размещения, по основным материалам и конструкциям, инженерному и технологическому оборудованию
5.На объекте установлено предусмотренное проектом оборудование в количестве согласно актам о его приемке после индивидуального испытания и комплексного опробования;
6.Наружные инженерные коммуникации (холодное и горячее водоснабжение, канализация, теплоснабжение, газоснабжение, электроснабжение и связь) обеспечивают нормальную эксплуатацию объекта (здания, сооружения, помещения) и приняты городскими эксплуатационными организациями;
7.Сметная стоимость по утвержденному проекту (проектной-сметной документации):
всего _150550___тысяч тенге, в том числе строительно-монтажных работ__125550__тысяч тенге, оборудования, инструмента и инвентаря __25000__тысяч тенге;
8.Сметная стоимость основных фондов, принимаемых в эксплуатацию __150550__тысяч тенге, в том числе строительно-монтажных работ__125550__ тысяч тенге, оборудования, инструмента и инвентаря ___25000__тысяч тенге;
9.Доля местного содержания предусмотрена в проектно-сметной документации ___0____% и фактически применено __0_____%
(на объектах, финансируемых за счет государственных инвестиций и средств квазигосударственного сектора);
10.Класс энергоэффективности здания __2_____;
11.Объект построен в соответствии с утвержденным проектом (проектно-сметной документацией) и требованиями государственных нормативных документов в области архитектуры, градостроительства и строительства.

РЕШИЛ:«Строительство для магазина расположенный по адресу: город Шымкент, Енбекшинский район, улица Толе би, №41».

Наименование объекта (комплекса)

Заказчик: Мейрман Әсем Мұратқызы.

Фамилия, имя, отчество (при его наличии), подпись руководителя

Место печати (при наличии)

Технический надзор:

2) аккредитованная организация ***ТОО "Регион Технадзор" Республика Казахстан, Туркестанская область, Толебийский район, город Ленгер, ул.Асщы, №125 в лице директора Керимкулова Айгерим Керимбиевна БИН:180340010706 тел:8747-995-54-78. Эксперт технического надзора Айдарбек Нурилда Әуелбекулы №KZ78VTE00051173 от 29.11.2019.г.***

(наименование организации) имеющей в своем составе аттестованного (-ых) эксперта (-ов), фамилия, имя, отчество (при его наличии) руководителя, подпись, дата

Место печати (при наличии)

Авторский надзор:

2)организация ***ТОО "Time Проект" Республика Казахстан, город Шымкент, Каратауский район, мкр.Асар-2, уч.1846 в лице директора Керимкулова Айгерим Керимбиевна, лицензия №19020970 от 18.10.2018.г. БИН:181140022498. тел:8708-201-72-66.***

(наименование организации, фамилия, имя, отчество (при его наличии), должность),подпись, дата

Место печати (при наличии)

Подрядчик (генеральный подрядчик):

ТОО "ВИБО-Строй" Республика Казахстан, Кызылординская область, город Кызылорда, пр.Астана, №74, в лице директора Атабаев.М.Н., лицензия №21001943 от 25.01.2021.г. БИН:040640015889.

фамилия, имя, отчество (при его наличии), подпись руководителя

Место печати (при наличии)

Подрядчик (суб. подрядчик):

ТОО «КазИнсПроект» Республика Казахстан, директор Өмірзақов.Е.Ж.

фамилия, имя, отчество (при его наличии), подпись руководителя

Место печати (при наличии)

Подрядчик (суб. подрядчик):

ТОО «Allians & Arena» Республика Казахстан, директор Пусирова.М.А.

фамилия, имя, отчество (при его наличии), подпись руководителя

Место печати (при наличии)

Приложение 2 к акту приемки
объекта в эксплуатацию
форма

Технические характеристики объекта (многоквартирные жилые дома, промышленные, торговые объекты и тому подобное)

Наименование (многоквартирный жилой дом, промышленные, торговые объекты и т.п.)	Общие сведения									
	количество этажей (этаж)	количество квартир	количество помещений, комнат	площадь застройки (м2)	объем здания (м3)	общая площадь (м2)	жилая площадь (м2)	площадь нежилых помещений (м2)	площадь парковочных мест (м2)	основная площадь (м2)
1	2	3	4	5	6	7	8	9	10	11
Лит А	*2*			*270,50*	*2164,0*	*513,40*	-	-	-	-

продолжение таблицы

Описание конструктивных элементов			Вид отопления	Благоустройство				
фундамент	стены	кровля		электроснабжение	водоснабжение	горячее водоснабжение	канализация	газоснабжение
12	13	14	15	16	17	18	19	20
Лит А бетон	*шлакаблок*	*металл*	-	+	+	-	+	+

Распределение площади

№		В отдельных квартирах	В помещениях коридорного типа	В общежитиях	В гостиницах
1	Количество жилых квартир	-	-		
2	Количество жилых комнат	-	-		
3	Общая площадь (м 2)	-	-		
4	Жилая площадь (м 2)	-	-		

продолжение таблицы

Из общего числа площади				Распределение квартир по числу комнат				
в мансардах	в подвалах	в цокольных этажах	в бараках	1-комнатные	2-комнатные	3-комнатные	4-комнатные	5-комнатные

Нежилые помещения

Площадь (м2)	Жилая площадь в нежилых помещениях	Торговая	Промышленно-производственных зданий и сооружений	Складская	Бытового обслуживания	Гаражи	Организаций и учреждений управления, научных, банковский, общественных и т.п.
1	2	3	4	5	6	7	8
Основная	-	-	-	-	-	-	-
Вспомогательная	-	-	-	-	-	-	-

продолжение таблицы

Общественного питания	Учреждений образования	Транспортных зданий и сооружений	Здравоохранения, лечебного назначения	Физкультуры и спорта	Учреждений культуры и искусства	Сооружений инженерных сетей	Прочие	Всего
9	10	11	12	13	14	15	16	17
-	-	-	-	-	-	-	-	-
-	-	-	-	-	-	-	-	-

Перечень документов, прилагаемых к техническим характеристикам объекта:

1. Поэтажные планы _____

2.Экспликация 1 этаж

Масштаб 1:200

1-қабат

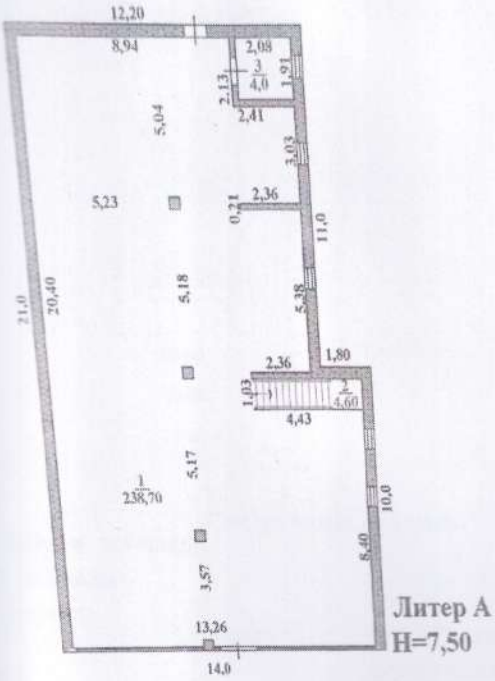

3.Экспликация 2

Масштаб 1:200

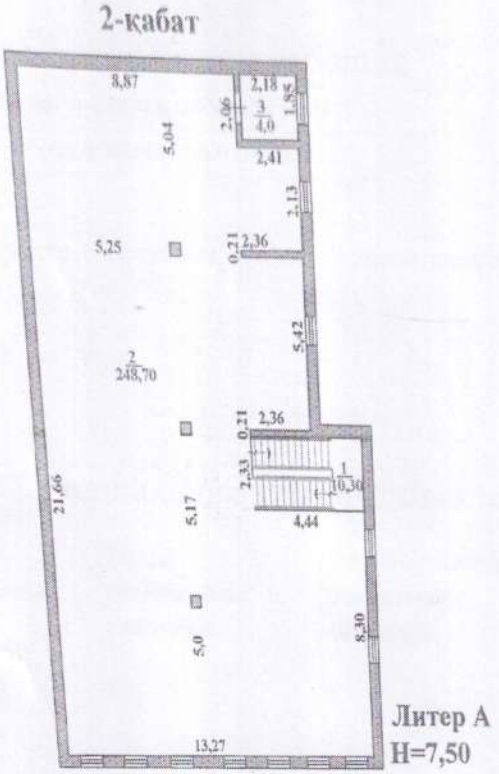

4.Экспликация земельного участка (м2)

Масштаб 1:500

Общая площадь земельного участка	Застроенная площадь			Незастроенная площадь		
	всего	под основными строениями	под прочими постройками и сооружениями	асфальтовые покрытия	прочие замощения	грунт

1	2	3	4	5	6	7
0,0849 га						

продолжение таблицы

Незастроенная площадь (м2)									
оборудованные площадки				зеленые насаждения					
					в том числе				
всего	спортивные	детские	хозяйственные	всего	газон с деревьями	плодовый сад	газоны, цветочные клумбы	огород	прочие
8	9	10	11	12	13	14	15	16	17
-	-	-	-	-	-	-	-	-	-

Экспликация к плану объекта

Этаж	Номер помещения, квартиры	Номера частей помещения, квартиры	Назначение частей помещения, квартиры	Площадь по внутреннему обмеру (м2), в том числе			
				Общая	Полезная	Жилая	Нежилая
1	2	3	4	5	6	7	8
А 1		1	зал	238,7			
		2	Лесница	4,6			
		3	санузел	4,0			
			Итого по этажу:	247,3			
А 2		1	Лесница	10,3			
		2	зал	248,7			
		3	санузел	4,0			
			Итого по этажу:	263,0			
			Итого:	510,3			

продолжение таблицы

Площадь по внутреннему обмеру (м2), в том числе								
В отдельных квартирах	В общежитиях	В гостиницах	Торговая	Промышленно-производственных зданий и сооружений	Складская	Учреждений образования	Предприятий бытового обслуживания	Организаций и учреждений управления, научных, банковских, общественных и т.п.
9	10	11	12	13	14	15	16	17
-	-	-	-	-	-	-	-	-

продолжение таблицы

Площадь по внутреннему обмеру (м2), в том числе							
Предприятий общественного питания	Организации здравоохранения	Физкультурно-спортивная	Учреждений культуры и искусства	Транспортных зданий и сооружений	Сооружений инженерных сетей	Гаражей	Прочие
18	19	20	21	22	23	24	25
-		-		-		-	-

	-		-		-		

Техническое описание конструктивных элементов основного строения

№ п.п.	Наименование конструктивных элементов			Описание конструктивных элементов (материал, отделка и т.д.)
1	2			3
1	Фундамент			бетон
2	1) наружные и внутренние капитальные стены			Шлакоблок, газаблоки
	2) перегородки			шлакаблок, газаблоки
3	Перекрытия	чердачное		бетон
		междуэтажное		бетон
4	Крыша			металл
5	Полы	1-го этажа		бетон
		последующих этажей		
6	Проемы	окна		пластик
		двери		филенчатые
7	Отделочные работы	внутренние		оштукатурено
		наружные		оштукатурено
8	Горячее водоснабжение			
9	Водопровод			имеется
10	Канализация			имеется
11	Электроосвещение			имеется
12	Отопление	печное		
13		печное газовое		
14		от ТЭЦ		
15		от АГВ		
16		от индивидуальной отопительной установки	на газе	
17			на твердом топливе	имеется
18		от районной котельной	на газе	
19			на твердом топливе	
20	Разные работы			

Техническое описание служебных построек

Показатели	Наименование служебных построек								
	-								
Площадь (м 2)	-								
Высота строения (м)	-								
Объем строения (м 3)	-								
Фундамент									

	-								
Стены	-								
Перекрытия	-								
Крыша	-								
Полы	-								
Окна	-								
Двери	-								
Внутренняя отделка	-								
Наружная отделка	-								
Печи	-								

Техническое описание внутридворовых сооружений

Наименование сооружений	Размер в метрах				Объем (м 3)	Материал
	длина	ширина	площадь	высота или глубина		
1	2	3	4	5	6	7
-	-	-	-	-	-	-

Техническое описание отдельных частей строения (подвалов, полуподвалов, мезонинов, мансард)

Наименование и назначение отдельных частей строения	Заглубление спланированной поверхности земли до пола подвала	Описание элементов					
		стены	перекрытия	полы	внутренняя отделка	крыша	дополнительные устройства
1	2	3	4	5	6	7	8

Техническое описание нежилых пристроек к основному строению

Наименование конструктивных элементов	Техническое описание конструктивных элементов
1	2
Фундамент	-
Стены и перегородки	-
Крыша	-
Полы	-
Перекрытия	

		-
Проемы	окна	-
	двери	-
Отделочные работы	внутренние	-
наружные		
- Разные работы		-
Итого:		-
Фундамент		-
Стены и перегородки		-
Крыша		-
Полы		-
Перекрытия		-
Проемы	окна	-
	двери	-
Отделочные работы	внутренние	-
	наружные	-
Разные работы		-
Итого:		-
Фундамент		-
Стены и перегородки		-
Крыша		-
Полы		-
Перекрытия		-
		-
	двери	-
Отделочные работы	внутренние	-
	наружные	-
Разные работы		-
Итого:		-

Исчисление площадей и объемов основной и отдельных частей строения (подвалов, полуподвалов, мезонинов, мансард, крыш, пристроек и т.п.)

Наименование частей строения и пристроек	Формула для подсчета площадей по наружному обмеру	Площадь (м 2)	Высота (м)	Объем (м 3)	Наименование частей строения и пристроек	Формула для подсчета площадей по наружному обмеру	Площадь (м 2)	Высота (м)	Объем (м 3)
1	2	3	4	5	6	7	8	9	10
-									
-									

Заказчик: ***Мейрман Әсем Мұратқызы.***

фамилия, имя, отчество (при его наличии), подпись руководителя

Место печати (при наличии)

Авторский надзор:***ТОО "Time Проект" Республика Казахстан, город Шымкент, Каратауский район, мкр.Асар-2, уч.1846 в лице директора Керимкулова Айгерим Керимбиевна, лицензия №19020970 от 18.10.2018.г. БИН:181140022498. тел:8708-201-72-66.***

дата подписания заключения, наименование организации, фамилия, имя, отчество (при его

фамилия, имя, отчество (при его наличии), подпись эксперта

Место печати (при наличии)

Приложение 2
к приказу Министра
по инвестициям и развитию
Республики Казахстан
от 24 апреля 2017 года № 235
форма

Заключение о качестве строительно-монтажных работ

"30" 01 2024 г

Технический надзор: **ТОО "Регион Технадзор" Республика Казахстан, Туркестанская область, Толебийский район, город Ленгер, ул.Асщы, №125 в лице директора Керимкулова Айгерим Керимбиевна БИН:180340010706 тел:8747-995-54-78.**

наименование организации, фамилия, имя, отчество (при наличии) руководителя ,юридический адрес

в лице **Эксперт технического надзора Айдарбек Нурилда Әуелбекұлы №KZ78VJE00051173 от 29.11.2019.г.**

фамилия, имя, отчество (при наличии) экспертов, № аттестатов, дата получения

действующего на основании ___№3 от 07.01.2024 года_____

№ договора и дата

по объекту: **«Строительство для магазина расположенный по адресу: город Шымкент, Енбекшинский район, улица Толе би, №41».**

наименование и местонахождение объекта

заказчиком которого является: **Мейрман Әсем Мұратқызы.**

наименование организации, фамилия, имя, отчество (при наличии) руководителя

подтверждает, что:

1.Строительство объекта осуществлялось

1) подрядчиком (генеральным подрядчиком): **ТОО "ВИБО-Строй".**

наименование организации, № лицензии и дата получения

в лице директора **Атабаев.М.Н.**

фамилия, имя, отчество (при наличии) руководителя

2) субподрядными организациями_____ _____

1.ТОО КазИнсПроект-г.Кызылорда, мкр.Саулет, ул.А.Нурекеев, №33.Директор Өмірзақов.Е.Ж.
2.Allians & Arena-г.Шымкент, ул.Акпан батыра, №108. Директор Пусирова.М.А.

наименование организации, № лицензии и дата получения

в лице_____нет_____;

фамилия, имя, отчество (при наличии) руководителя

2.Строительно-монтажные работы осуществлены в сроки:

начало работ "_01___" _____07_____ 2023___ года;

окончание работ "__30__" _____12_____ 2023__ года;

при продолжительности строительства, месяц: _8 месяцев____

по норме или по проекту организации строительства, месяц: _ 8 месяцев __;

фактически, месяц: __ 8 месяцев _____;

3.Сметная стоимость по утвержденному проекту (проектно-сметной документации):

всего _150550___тысяч тенге, в том числе строительно-монтажных работ__125550__тысяч тенге, оборудования, инструмента и инвентаря __25000__тысяч тенге;

4.Сметная стоимость основных фондов, принимаемых в эксплуатацию __150550__тысяч тенге, в том числе строительно-монтажных работ__125550__ тысяч тенге, оборудования, инструмента и инвентаря ___25000__тысяч тенге;

5.Объект построен в соответствии с проектом (проектно-сметной документацией):**ТОО "Time Проект".**

наименование проектной организации, номер проекта утвержденным(ой): ***Мейрман Әсем Мұратқызы.***

наименование организации утвердившей (переутвердившей) проект и дата утверждения и требованиями государственных нормативных документов в области архитектуры, градостроительства и строительства;

6.Примененные строительные материалы, конструкции, оборудование и изделия соответствуют проекту и требованиям государственных нормативов;

6-1.Доля местного содержания предусмотрена в проектно-сметной документации ___0____% и фактически применено ___0____%
(на объектах финансируемых за счет государственных инвестиций и средств квази государственного сектора);
7.Исполнительная техническая документация имеется в полном объеме, в том числе в электронном модуле;
8.Замечания, выданные техническим надзором в процессе строительства, устранены;
9.Завершенный строительством объект обеспечивает прочность, устойчивость и надежность протяжении всего срока службы (эксплуатации, использования, применения) и соответствует требованиям государственных нормативов направленных на обеспечение интересов и безопасности собственников (пользователей) и общества в целом.

Технический надзор:

Организация ***ТОО "Регион Технадзор" Республика Казахстан, Туркестанская область, Толебийский район, город Ленгер, ул.Асщы, №125 в лице директора Керимкулова Айгерим Керимбиевна БИН:180340010706 тел:8747-995-54-78.***

наименование организации, фамилия, имя, отчество (при наличии) руководителя, подпись, дата

Место печати (при наличии)

эксперт(ы) по техническому надзору ***Эксперт технического надзора Айдарбек Нурилда Әуелбекұлы №KZ78VJE00051173 от 29.11.2019.г.***

фамилия, имя, отчество (при наличии) эксперта (экспертов) № аттестатов, под Место печати (при наличии)

Приложение 2
к приказу Министра
по инвестициям и развитию
Республики Казахстан
от 24 апреля 2017 года № 235
форма

Заключение о соответствии выполненных работ проекту

"30" 01 2024 года

Авторский надзор: ***ТОО "Time Проект" Республика Казахстан, город Шымкент, Каратауский район, мкр.Асар-2, уч.1846 лицензия №19020970 от 18.10.2018.г. БИН:181140022498. тел:8708-201-72-66.***

наименование организации, фамилия, имя, отчество (при наличии) руководителя
в лице ***директора Керимкулова Айгерим Керимбиевна.***
фамилия, имя, отчество (при наличии) экспертов, № аттестатов и дата получения
действующего на основании ***№2 от 07.01.2024 года***
№ договора и дата
по объекту: ***«Строительство для магазина расположенный по адресу: город Шымкент, Енбекшинский район, улица Толе би, №41».***
наименование и местонахождение объекта

заказчиком которого является: ***Мейрман Әсем Мұратқызы.***

наименование организации, фамилия, имя, отчество (при наличии) руководителя

подтверждает, что:
1. Строительство объекта осуществлялось
1) подрядчиком (генеральным подрядчиком): ***ТОО "ВИБО-Строй".***

наименование организации, № лицензии и дата получения
в лице_ директора ***Атабаев.М.Н.***
2) субподрядными организациями
1.ТОО КазИнсПроект-г.Кызылорда, мкр.Саулет, ул.А.Нурекеев, №33.Директор Өмірзақов.Е.Ж.
2.Allians & Arena-г.Шымкент, ул.Акпан батыра, №108. Директор Пусирова.М.А.
наименование организации, № лицензии и дата получения
в лице нет;
фамилия, имя, отчество (при наличии) руководителя
2.Строительно-монтажные работы осуществлены в сроки:
начало работ "01" 07 2023 года;
окончание работ "30" 12 2023 года;
при продолжительности строительства, месяц: 8 месяцев
по норме или по проекту организации строительства, месяц: 8 месяцев;
фактически, месяц: 8 месяцев;
3.Примененные строительные материалы, конструкции, оборудование и изделия соответствуют требованиям проекта;
4.Замечания, выданные авторским надзором в процессе строительства, устранены;
5.Внесенные изменения в проект (проектно-сметную документацию) в процессе строительства выполнены в соответствии с требованиями нормативов в области архитектуры, градостроительства и строительства;
6.Объект построен в соответствии с проектом (проектно-сметной документацией)

«Строительство для магазина расположенный по адресу: город Шымкент, Енбекшинский район, улица Толе би, №41».

наименование проектной организации, номер проекта утвержденным (ой): ***Мейрман Әсем Муратқызы.***

наименование организации утвердившей (пере утвердившей) проект и дата утверждения

Авторский надзор:

Организация ***ТОО "Time Проект" Республика Казахстан, город Шымкент, Каратауский район, мкр.Асар-2, уч.1846 лицензия №19020970 от 18.10.2018.г. БИН:181140022498. тел:8708-201-72-66.***

наименование организации, фамилия, имя, отчество (при наличии) руководителя, подпись, дата

Место печати (при наличии)

эксперт(ы) по авторскому надзору: ***гип Куандыков Ерлан Мелдеханович.***

фамилия, имя, отчество (при наличии) эксперта (экспертов), № аттестатов, подпись, дата

Место печати (при наличии)

Приложение 2
к приказу Министра
по инвестициям и развитию
Республики Казахстан
от 24 апреля 2017 года № 235
форма

Декларация о соответствии

"30" 01 2024 г.

Подрядчик (генеральный подрядчик): ***ТОО "ВИБО-Строй" Республика Казахстан, Кызылординская область, город Кызылорда, пр.Астана, №74, лицензия №21001943 от 25.01.2021.г. БИН:040640015889.***
наименование организации, юридический адрес
в лице_директора ***Атабаев.М.Н.***
фамилия, имя, отчество (при наличии) руководителя организации по объекту: ***«Строительство для магазина расположенный по адресу: город Шымкент, Енбекшинский район, улица Толе би, №41».***
наименование
наименование, местонахождения объекта
заказчиком которого является: ***Мейрман Әсем Мұратқызы.***
наименование организации, фамилия, имя, отчество (при наличии) руководителя
удостоверяет, что:
1.Строительно – монтажные работы на объекте выполнены в соответствиис утвержденным проектом (проектно – сметной документацией), государственным и нормативами в сфере архитектурной, градостроительной и строительной деятельности;
2.Субподрядные организации:
1.ТОО КазИнсПроект-г.Кызылорда, мкр.Саулет, ул.А.Нурекеев, №33.Директор Өмірзақов.Е.Ж.
2.Allians & Arena-г.Шымкент, ул.Акпан батыра, №108. Директор Пусирова.М.А.
наименование организации
3.Проект (проектно-сметная документация: ***ТОО "Time Проект" лицензия №19020970 от 18.10.2018.г.***

наименование проектной организации, номер проекта
утвержден(а): ***Мейрман Әсем Мұратқызы.***
наименование организации утвердившей (переутвердившей) проект и дата утверждения
4.Объект (комплекс) имеет следующие основные технико-экономические показатели (мощность, производительность, производственная площадь, протяженность, вместимость, объем, пропускная способность, провозная способность, число рабочих мест и тому подобное, заполняется по всем объектам (кроме жилых домов) в единица измерения соответственно целевой продукции или основным видам услуг):

Мощность, производительность и так далее	Единица измерения	По проекту		Фактически	
		общая (с учетом ранее принятых)	в том числе пускового комплекса или очереди	общая (с учетом ранее принятых)	в том числе пуско-вого ком-плекса или очереди
Лит А	М2	513,40		513,40	

имеет следующие показатели:

Показатели	Единица измерения	По проекту	Фактически
Общая площадь Лит А	метр в квадрате (далее – м2)	513,40	513,40

Число этажей Лит А	*этаж*	*2*	*2*
Объем ЛитА	*метр в кубе (далее – м3)*	*2164,0*	*2164,0*
В том числе подземной части	*м3*		
Площадь встроенных, построено-пристроенных и пристроенных помещений			

Показатели	*По проекту*			*Фактически*		
	число квартир	*площадь квартир, м2*		*число квартир*	*площадь квартир, м2*	
		общая	*жилая*		*общая*	*жилая*
Всего квартир, числе:						
однокомнатных						
двухкомнатных						
трехкомнатных						
четырехкомнатных						
и более						

5. Технологические и архитектурно-строительные решения по объекту характеризуется следующими данными: ***Лит-А общая площадь 513,40; фундамент-бетон; стены-шлакаблок; кровля-металл. на земельном участке: S-0,0849га (кад. №22-329-026-123).***

краткие технические характеристики по особенностям его размещения, по основным материалам и конструкциям, инженерному и технологическому оборудованию

6. На объекте установлено предусмотренное проектом оборудование в количестве согласно актам о его приемке после индивидуального испытания и комплексного опробования;

7.Мероприятия по охране труда, обеспечению взрывобезопасности, пожаро безопасности, охране окружающей природной среды и антисейсмические мероприятия, предусмотренные проектом выполнены;

8.Строительно-монтажные работы осуществлены в сроки:

начало работ "_01___" _____07_____ 2023___ года;

окончание работ "__30__" _____12_____ 2023__ года;

при продолжительности строительства, месяц: _8 месяцев____

по норме или по проекту организации строительства, месяц: _ 8 месяцев __;

фактически, месяц: __ 8 месяцев _____;

9.Примененные строительные материалы, конструкции, оборудование и изделия соответствуют требованиям проекта и государственных нормативов;

9-1.Доля местного содержания предусмотрена в проектно-сметной документации ____0___% и фактически применено ___0____%

(на объектах финансируемых за счет государственных инвестиций и средств квази государственного сектора);

10.Исполнительная геодезическая съемка фактического положения подземных инженерных сетей и/или зданий (сооружений) выполнена (обязательное приложение к декларации о соответствии);

10-1. Исполнительная техническая документация имеется в полном объеме, в том числе в электронном модуле;

11. Наружные инженерные коммуникации (холодное и горячее водоснабжение, канализация, теплоснабжение, газоснабжение, электроснабжение и связь) обеспечивают нормальную эксплуатацию

объекта, что подтверждается поставщиками услуг по инженерному и коммунальному обеспечению. Поставщики услуг по инженерному и коммунальному обеспечению:

1. ТОО «Оңтүстік Жарық Транзит» ГД инж. пирх Бакжибой. М. _____
наименование организации, фамилия, имя, отчество (при наличии), подпись руководителя, дата

2.Организация обеспечение газоснабжением _____
наименование организации, фамилия, имя, отчество(при наличии), подпись руководителя, дата

3.ТОО «Водные ресурсы-Маркетинг» ТОО ВРМ Зам. ген. дир. Б. Ешимбетов _____
наименование организации, фамилия, имя, отчество(при наличии), подпись руководителя, дата

12. Шумоизоляция здания соответствует проекту и подтверждается экспертным заключением выдаваемым государственной организацией осуществляющей санитарно-эпидемиологическую экспертизу по результатам лабораторных замеро в проведенных аккредитованными испытательными лабораториями (центрами) (экспертное заключение прилагается);

13. Обеспечен доступ для маломобильных групп населения, что подтверждается органами социальной защиты населения _____
_____;
фамилия, имя, отчество (при наличии), подпись руководителя, дата

Место печати (при наличии)

Подрядчик (генеральный подрядчик) считает объект документация: ***«Строительство для магазина расположенный по адресу: город Шымкент, Енбекшинский район, улица Толе би, №41».*** *готовым к приемке в эксплуатацию, наименование объекта (комплекса) гарантирует качество выполненных строительно-монтажных и специальных работ, и принимает на себя обязательство устранять дефекты, возникшие по его вине при строительстве объекта согласно гарантийному сроку в соответствии с законодательством Республики Казахстан.* ***ТОО "ВИБО-Строй" Республика Казахстан, Кызылординская область, город Кызылорда, пр.Астана, №74 в лице директора Атабаев Марат Назарбекович, лицензия №21001943 от 25.01.2021.г. БИН:040640015889.***

фамилия, имя, отчество (при наличии) руководителя, подпись, дата

Место печати (при наличии) Атабаев М.Н.