АЗАМАТТАРҒА АРНАЛҒАН ҮКІМЕТ» МЕМЛЕКЕТТІК КОРПОРАЦИЯСЫ КОММЕРЦИЯЛЫҚ ЕМЕС АКЦИОНЕРЛІК ҚОҒАМЫНЫҢ ҚОСТАНАЙ ОБЛЫСЫ БОЙЫНША ФИЛИАЛЫНЫҢ ҚОСТАНАЙ АУДАНДЫҚ ТІРКЕУ ЖӘНЕ ЖЕР КАДАСТРЫ БӨЛІМІ

ОТДЕЛ КОСТАНАЙСКОГО РАЙОНА ПО РЕГИСТРАЦИИ И ЗЕМЕЛЬНОМУ КАДАСТРУ ФИЛИАЛА НЕКОММЕРЧЕСКОГО АКЦИОНЕРНОГО ОБЩЕСТВА «ГОСУДАРСТВЕННАЯ КОРПОРАЦИЯ «ПРАВИТЕЛЬСТВО ДЛЯ ГРАЖДАН» ПО КОСТАНАЙСКОЙ ОБЛАСТИ

МЕНШІК ИЕСІ (ҚҰҚЫҚ ИЕСІ) ТУРАЛЫ МӘЛІМЕТТЕР
СВЕДЕНИЯ О СОБСТВЕННИКЕ (ПРАВООБЛАДАТЕЛЕ)

№ 002263547760 **21.10.2024г.**

Кадастр нөмері/Кадастровый номер: **12:183:018:383; 12:183:018:383:1**

Жылжымайтын мүлік объектінің мекен-жайы
Адрес объекта недвижимости: **обл. Костанайская, р-н Костанайский, г. Тобыл (ранее: обл. Костанайская, р-н Костанайский, п. Тобыл) ТР. КОСТАНАЙ- АУЛИЕКОЛЬ, 5КМ.**

Меншік иесі (құқық иесі) Собственник (правообладатель)	Құқық пайдаболу негіздемесі/ Основание возникновенияправа
МУНКАЧИ МАКСИМ АРКАДЬЕВИЧ, 02.03.1988 г.р.	**Договор купли-продажи (№ 2605 от 21.08.2023г.) - Дата регистрации: 23.08.2023 10:20 нотариус ИМАНГАЛИЕВА Г. М. лицензия № 0000819 от 15-03-2007г.** **Акт о приемке в эксплуатацию (№ - от 18.10.2024г.) - Дата регистрации: 18.10.2024 13:01**
МУНКАЧИ ЮЛИЯ ВАСИЛЬЕВНА, 01.01.1992 г.р.	**Договор купли-продажи (№ 2605 от 21.08.2023г.) - Дата регистрации: 23.08.2023 10:20 нотариус ИМАНГАЛИЕВА Г. М. лицензия № 0000819 от 15-03-2007г.**

Бөлім басшысы
Руководитель отдела (колы/подпись) **Сафина Индира Ергалиевна** (тегі/фамилия, аты/имя, әкесінің аты/отчество)

М.П

Бас маман
Главный специалист (колы/подпись) **Фишер Бакыт Амангельдиновна** (тегі/фамилия, аты/имя, әкесінің аты/отчество)

Приложение 2 к перечню
некоторых приказов в сфере
строительной деятельности, в которые
вносятся изменения и дополнения
Приказ Министра индустрии и
инфраструктурного развития
Республики Казахстан
от 8 февраля 2021 года № 53
Утвержден приказом
Министра по инвестициям и развитию
Республики Казахстан
от 24 апреля 2017 года № 234
форма

Акт приемки объекта в эксплуатацию

«10» октября 2024 г.

Заказчик Мункачи Максим Аркадьевич, ИИН 880302350575, тел. +7(747)266-90-38, 110000, г. Костанай, ул. Камшат Доненбаевой, 35

фамилия, имя, отчество (при его наличии) ИИН, телефон – для физических лиц, наименование организации – для юридических лиц, БИН, телефон, почтовый индекс, область, город, район, населенный пункт, наименование улицы, номер дома/здания (стационарного помещения)

на основании:

Декларации о соответствии (прилагается) от «30» сентября 2024 г., ТОО «Стройкомплект LTD.K», г.Костанай, Карбышева, д. 12, БИН 061040004868, тел. +7(702)502-54-63

дата подписания декларации, наименование подрядной (генподрядной) организации, фамилия, имя, отчество (при его наличии) руководителя, юридический адрес, БИН, телефон

Заключения о качестве строительно-монтажных работ (прилагается)
от «30» сентября 2024 г., ТОО «ГЛАВНЫЙ ЭКСПЕРТ», эксперт технического надзора: Каленов Алмат Каленович, аттестаты: № KZ10VJE00083922; KZ16VJE00083717; KZ28VJE00083501 от 24.11.2023 г., выданные ГУ «Управление государственного архитектурно-строительного контроля акимата Костанайской области», БИН 231240007122, тел. +7(747)266-90-38

дата подписания заключения, наименование организации, фамилия, имя, отчество (при его наличии) экспертов технического надзора, № и дата получения аттестатов, БИН, телефон

Заключения о соответствии выполненных работ проекту (прилагается)
от «30» сентября 2024 г., ТОО «ПК Saulet»; инженер Абдуллин Габит Серикович, БИН 191040021488, тел. 8-7142-54-89-84

дата подписания заключения, наименование организации, фамилия, имя, отчество (при его наличии) экспертов авторского надзора, № и дата получения аттестатов, БИН, телефон

произведя осмотр готовности предъявленного подрядчиком (генеральным подрядчиком) к приемке в эксплуатацию объекта:
«Строительство мебельной мастерской по адресу: Костанайская область, Костанайский район, г. Тобыл, трасса Костанай-Аулиеколь, 5 км» (без сметной документации)»
(уровень ответственности – II, технически и технологически не сложный)

наименование объекта и вид строительства (новое, расширение, реконструкция, техническое перевооружение, модернизация, капитальный ремонт), уровень ответственности, техническая и технологическая сложность объекта

по адресу: Костанайская область, Костанайский район, г. Тобыл, трасса Костанай-Аулиеколь, 5 км

(область, район, населенный пункт, микрорайон, квартал, улица, номер дома (корпуса)

проверив комплектность исполнительной технической документации, в том числе посредством электронного модуля исполнительной технической документации, дата ознакомления, подтверждает, что:

1. Строительство объекта осуществлено на основании:
1) правоустанавливающего документа на земельный участок Договор купли-продажи №2605, 21.08.2023 года

1. Строительство объекта осуществлено на основании:

1) правоустанавливающего документа на земельный участок Договор купли-продажи №2605, 21.08.2023 года

документ, подтверждающий наступление юридических фактов (юридических составов), на основании которых возникают, изменяются или прекращаются права на земельный участок в том числе договоры, решения судов, правовые акты исполнительных органов, свидетельство о праве на наследство, передаточный акт или разделительный баланс при реорганизации негосударственных юридических лиц, владеющих земельным участком на праве собственности или выкупивших право временного возмездного землепользования (аренды)

либо решения о реконструкции (перепланировке, переоборудовании) помещений (отдельных частей) существующих зданий на основании

наименование органа вынесшего решение

2) талона о приеме уведомления о начале строительно-монтажных работ

-ГУ «Управление государственного архитектурно-строительного контроля акимата Костанайской области» от 05.06.2024 года, входящий регистрационный номер уведомления: KZ48REA00395183

наименование органа принявшего уведомление, дата и № принятия талона

3) проекта (проектно-сметной документации) ТОО "ПК Saulet" №1-096/23

наименование проектной организации, номер проекта

утвержденного(й) Мункачи Максим Аркадьевич, Мункачи Юлия Васильевна от 02.05.2024 г.

дата и номер, наименование организации утвердившей (переутвердившей) проект и дата утверждения

2. Строительно-монтажные работы осуществлены в сроки:

начало работ Июнь 2024 г.

окончание работ Сентябрь 2024 г.

при продолжительности строительства, месяц:

по норме или по проекту организации строительства, месяц: 6;

фактически, месяц: 3; .

3. Объект (комплекс) имеет следующие основные технико-экономические показатели (мощность, производительность, производственная площадь, протяженность, вместимость, объем, пропускная способность, провозная способность, число рабочих мест и тому подобное, заполняется по всем объектам (кроме жилых домов) в единицах измерения соответственно целевой продукции или основным видам услуг):

Объект – **Мебельная мастерская** имеет следующие показатели:

Мощность, производительность и так далее	Единица измерения	По проекту		Фактически	
		общая (с учетом ранее принятых)	в том числе пускового комплекса или очереди	общая (с учетом ранее принятых)	в том числе пускового комплекса или очереди
Площадь застройки	$м^2$	1 250,5		1 250,5	
Общая площадь здания	$м^2$	1 883,9		1 883,9	
Этажность	этаж	2		2	
Общий строительный объем	$м^3$	8 735,0		8 735,0	

Выпуск продукции (оказания услуг), предусмотренной проектом в объеме, соответствующем нормам освоения проектных мощностей в начальный период;

факт начала выпуска продукции с указанием объема

Жилой дом имеет следующие показатели:

Показатели	Единица измерения	По проекту	Фактически
Общая площадь	метр в квадрате (далее – $м^2$)		-
Число этажей	этаж		-
Общий строительный объем	метр в кубе (далее – $м^3$)		-
В том числе подземной части	$м^3$	-	-
Площадь встроенных, встроенно-пристроенных и пристроенных помещений	$м^2$	-	-

Показатели	По проекту			Фактически		
	Число квартир	Площадь квартир, $м^2$		Число квартир	Площадь квартир, $м^2$	
		общая	жилая		общая	жилая
Всего квартир, в том числе: двухкомнатных, трехкомнатных и более						

4. Технологические и архитектурно-строительные решения по объекту характеризуются следующими данными:

Фундамент – бетон, стены – сэндвич-панели; крыша – сэндвич-панели; полы – бетонные; окна – из ПВХ профилей с двойным остеклением, двери – металлические, ПВХ, ворота – металлические.

Электроснабжение – от городских сетей; водоснабжение – от городских сетей; канализация – в городской коллектор.

краткие технические характеристики по особенностям его размещения, по основным материалам и конструкциям, инженерному и технологическому оборудованию

5. На объекте установлено предусмотренное проектом оборудование в количестве согласно актам о его приемке после индивидуального испытания и комплексного опробования.

6. Наружные инженерные коммуникации (электроснабжение) обеспечивают нормальную эксплуатацию объекта (здания, сооружения, помещения) и приняты городскими эксплуатационными организациями.

7. Сметная стоимость по утвержденному проекту (проектной-сметной документации):
всего 105000 тысяч тенге, в том числе:
строительно-монтажных работ 70000 тысяч тенге,
оборудования, инструмента и инвентаря 35000 тысяч тенге.

8. Сметная стоимость основных фондов, принимаемых в эксплуатацию
105000 тысяч тенге, в том числе:
стоимость строительно-монтажных работ 70000 тысяч тенге;
стоимость оборудования, инструмента и инвентаря 35000 тысяч тенге.

9. Доля местного содержания предусмотрена в проектно-сметной документации 100% и фактически применено 100% (на объектах, финансируемых за счет государственных инвестиций и средств квазигосударственного сектора).

10. Класс энергоэффективности здания: С (нормальный).

11. Объект построен в соответствии с утвержденным проектом (проектно-сметной документацией) и требованиями государственных нормативных документов в области архитектуры, градостроительства и строительства.

РЕШИЛ:

«Строительство мебельной мастерской по адресу: Костанайская область, Костанайский район, г. Тобыл, трасса Костанай-Аулиеколь, 5 км» (без сметной документации)»

наименование объекта (комплекса)

принять в эксплуатацию.

Заказчик Мункачи Максим Аркадьевич

фамилия, имя, отчество (при его наличии), подпись руководителя

Место печати (при наличии)

Технический надзор:

1) аттестованный (-ые) эксперт (-ы)

(фамилия, имя, отчество (при его наличии) эксперта, специализация аттестата, подпись, дата

Место печати (при наличии)

2) аккредитованная организация – ТОО «ГЛАВНЫЙ ЭКСПЕРТ», директор Мурзабекова Акслу Шакировна 10.10.2024 г.

имеющей в своем составе аттестованного (-ых) эксперта (-ов), фамилия, имя, отчество (при его наличии) руководителя, подпись, дата

Место печати (при наличии)

– эксперт (-ы) Каленов Алмат Каленович, специализация: по объектам второго и третьего уровней ответственности – в части несущих и ограждающих конструкций, в части технологического оборудования, в части инженерных сетей 10.10.2024 г.

(фамилия, имя, отчество (при его наличии) эксперта, специализация аттестата), подпись, дата

Место печати (при

Авторский надзор:

1) разработчик проекта - ТОО «ПК Saulet», директор Абдуллин Г.С. 10.10.2024 г.

(наименование организации, фамилия, имя, отчество (при его наличии), должность), подпись, дата

Место печати (при наличии)

2) организация –

(наименование организации) имеющей в своем составе аттестованного (-ых) эксперта (-ов), фамилия, имя, отчество (при его наличии) руководителя, подпись, дата

Место печати (при наличии)

3) аттестованный (-ые) эксперт (-ы) –

(фамилия, имя, отчество (при его наличии) эксперта, специализация аттестата), подпись, дата

Место печати (при наличии)

Подрядчик (генеральный подрядчик) ТОО «Стройкомплект LTD.K», директор Шипицин Д.С.

фамилия, имя, отчество (при его наличии), подпись руководителя

Место печати (при наличии)

Приложение 2
к акту приемки объекта
в эксплуатацию
Форма

Технические характеристики объекта
(многоквартирные жилые дома, промышленные, торговые объекты и тому подобное)

Наименование (многоквартирный жилой дом, промышленные, торговые объекты и т.п.)	Общие сведения									
	Количество этажей (этаж)	Количество квартир	Количество помещений, комнат	Площадь застройки (м²)	Объем здания (м³)	Общая площадь (м²)	Жилая площадь (м²)	Площадь не жилых помещений (м²)	Площадь парковочных мест (м²)	Площадь балкона, лоджии (м²)
1	2	3	4	5	6	7	8	9	10	11
Мебельная мастерская	2	-	25	1250,5	8735,0	1883,9	-	-	-	-

Продолжение таблицы

Описание конструктивных элементов			Вид отопления	Благоустройство				
Фундамент	Стены	Кровля		Электроснабжение	Водоснабжение	Горячее водоснабжение	Канализация	Газоснабжение
12	13	14	15	16	17	18	19	20
Бетон	сэндвич-панели	сэндвич-панели	От отопительно установки на газе	Да	-	-	-	-

Распределение площади

№		В отдельных квартирах	В помещениях коридорного типа	В общежитиях	В гостиницах
1	Количество жилых квартир		-	-	-
2	Количество жилых комнат		-	-	-
3	Общая площадь (м²)		-	-	-
4	Жилая площадь (м²)		-	-	-

Продолжение таблицы

Из общего числа площади				Распределение квартир по числу комнат				
в мансардах	в подвалах	в цокольных этажах	в бараках	1-комнатные	2-комнатные	3-комнатные	4-комнатные	5-комнатные
-	-	-	-	-			-	-
-	-	-	-	-			-	-
-	-	-	-	-			-	-
-	-	-	-	-			-	-

Нежилые помещения

Площадь (м²)	Жилая площадь в нежилых помещениях	Торговая	Промышленно-производственных зданий и сооружений	Складская	Бытового обслуживания	Гаражи	Организаций и учреждений управления, научных, банковский, общественных и т.п.
1	2	3	4	5	6	7	8
Основная							
Вспомогательная							

Продолжение таблицы

Общественого питания	Учреждений образования	Транспортных зданий и сооружений	Здравоохранения, лечебного назначения	Физкультуры и спорта	Учреждений культуры и искусства	Сооружений инженерных сетей	Прочие	Всего
9	10	11	12	13	14	15	16	17

Перечень документов, прилагаемых к техническим характеристикам объекта:

1. Поэтажные планы 2 листа.
2. Экспликация к поэтажным планам 2 листа.

Экспликация земельного участка (м²)

Общая площадь земельного участка	Застроенная площадь			Незастроенная площадь		
	всего	под основными строениями	под прочими постройками и сооружениями	асфальтовые покрытия	прочие замощения	грунт
1	2	3	4	5	6	7
5 635,0	1250,5					

Продолжение таблицы

Незастроенная площадь (м²)									
оборудованные площадки				зеленые насаждения					
					в том числе				
всего	спортивные	детские	хозяйственные	всего	газон с деревьями	плодовый сад	газоны, цветочные клумбы	огород	прочие
8	9	10	11	12	13	14	15	16	17

Экспликация к плану объекта

Этаж	Номер помещения, квартиры	Номера частей помещения, квартиры	Назначение частей помещения, квартиры	Площадь по внутреннему обмеру (м²), в том числе			
				Общая	Полезная	Жилая	Нежилая
1	2	3	4	5	6	7	8
Первый этаж	1		Котельная	39,4			
	2		Коридор	16,0			
	3		Комната охраны	11,0			
	4		Подсобная-курилка	12,1			
	5		Холл (нежилой)	34,7			
	6		Санузел	15,6			
	7		Производственное	233,8			
	8		Производственное	437,2			
	9		Склад	356,8			
			Итого по первому этажу:	**1156,6**			
Второй этаж	1		Холл (нежилой)	236,1			
	2		Кабинет	28,8			
	3		Столовая	52,0			
	4		Санузел	6,9			
	5		Санузел	13,2			
	6		Раздевалка	32,6			
	7		Раздевалка	32,3			
	8		Санузел	12,7			
	9		Санузел	6,7			
	10		Туалет	4,8			
	11		Туалет	4,8			
	12		Производственное	149,2			
	13		Склад	24,7			
	14		Производственное	45,7			
	15		Производственное	37,6			
	16		Производственное	39,2			
			Итого по второму	**727,3**			

			этажу:				
			Всего:	1883,9			

Продолжение таблицы

Площадь по внутреннему обмеру (м²), в том числе								
В отдельных квартирах	В общежитиях	В гостиницах	Торговая	Промышленно-производственных зданий и сооружений	Складская	Учреждений образования	Предприятий бытового обслуживания	Организаций и учреждений управления, научных, банковских, общественных и т.п.
9	10	11	12	13	14	15	16	17

Продолжение таблицы

Площадь по внутреннему обмеру (м2), в том числе							
Предприятий общественного питания	Организации здравоохранения	Физкультурно-спортивная	Учреждений культуры и искусства	Транспортных зданий и сооружений	Сооружений инженерных сетей	Гаражей	Прочие
18	19	20	21	22	23	24	25

Техническое описание конструктивных элементов основного строения

Мебельная мастерская

№ п.п.	Наименование конструктивных элементов			Описание конструктивных элементов (материал, отделка и т.д.)
1	2			3
1	Фундамент			Бетон
2	1) наружные и внутренние капитальные стены			Сэндвич-панели
	2) перегородки			газоблоки
3	Перекрытия	чердачное		-
		междуэтажное		Металл
4	Крыша			металлочерепица
5	Полы	1-го этажа		Бетон
		последующих этажей		-
6	Проемы	окна		пластик
		двери		Металл, пластик
7	Отделочные работы	внутренние		
		наружные		
8	Горячее водоснабжение			
9	Водопровод			-
10	Канализация			-
11	Электроосвещение			Да
12	Отопление	печное		-
13		печное газовое		-
14		от ТЭЦ		-
15		от АГВ		-
16		от индивидуальной отопительной установки	на газе	Да
17			на твердом топливе	-
18		от районной котельной	на газе	-
19			на твердом топливе	-
20	Разные работы			

Техническое описание служебных построек

Показатели	Наименование служебных построек								
	-								
Площадь (м²)	-								
Высота строения (м)	-								
Объем строения (м³)	-								
Фундамент	-								
Стены	-								

Перекрытия	-								
Крыша	-								
Полы	-								
Окна	-								
Двери	-								
Внутренняя отделка	-								
Наружная отделка	-								
Печи	-								

Техническое описание внутридворовых сооружений

Наименование сооружений	Размер в метрах				Объем ($м^3$)	Материал
	длина	ширина	площадь	высота или глубина		
1	2	3	4	5	6	7
-	-	-	-	-	-	-

Техническое описание отдельных частей строения (подвалов, полуподвалов, мезонинов, мансард)

Наименование и назначение отдельных частей строения	Заглубление спланированной поверхности земли до пола подвала	Описание элементов					
		стены	перекрытия	полы	внутренняя отделка	крыша	дополнительные устройства
1	2	3	4	5	6	7	8
-	-	-	-	-	-	-	-

Техническое описание нежилых пристроек к основному строению

Наименование конструктивных элементов		Техническое описание конструктивных элементов
1		2
Фундамент		-
Стены и перегородки		-
Крыша		-
Полы		-
Перекрытия		-
Проемы	окна	-
	двери	-
Отделочные работы	внутренние	-
	наружные	-
Разные работы		-
Итого:		-
Фундамент		-
Стены и перегородки		-
Крыша		-
Полы		-
Перекрытия		-
Проемы	окна	-
	двери	-
Отделочные работы	внутренние	-
	наружные	-
Разные работы		-
Итого:		-
Фундамент		-
Стены и перегородки		-
Крыша		-
Полы		-
Перекрытия		-
Проемы	окна	-
	двери	-
Отделочные работы	внутренние	-
	наружные	-
Разные работы		-
Итого:		-

Исчисление площадей и объемов основной и отдельных частей строения (подвалов, полуподвалов, мезонинов, мансард, крыш, пристроек и т.п.)

Наименование частей строения и пристроек	Формула для подсчета площадей по наружному обмеру	Площадь ($м^2$)	Высота (м)	Объем ($м^3$)	Наименование частей строения и пристроек	Формула для подсчета площадей по наружному обмеру	Площадь ($м^2$)	Высота (м)	Объем ($м^3$)
1	2	3	4	5	6	7	8	9	10
Мебельная мастерская		1250,5		8735,0					

Заказчик Мункачи Максим Аркадьевич

фамилия, имя, отчество (при его наличии), подпись руководителя

Место печати (при наличии)

Авторский надзор Абдуллин Габит Серикович

фамилия, имя, отчество (при наличии), подпись эксперта

Место печати (при наличии)

План первого этажа

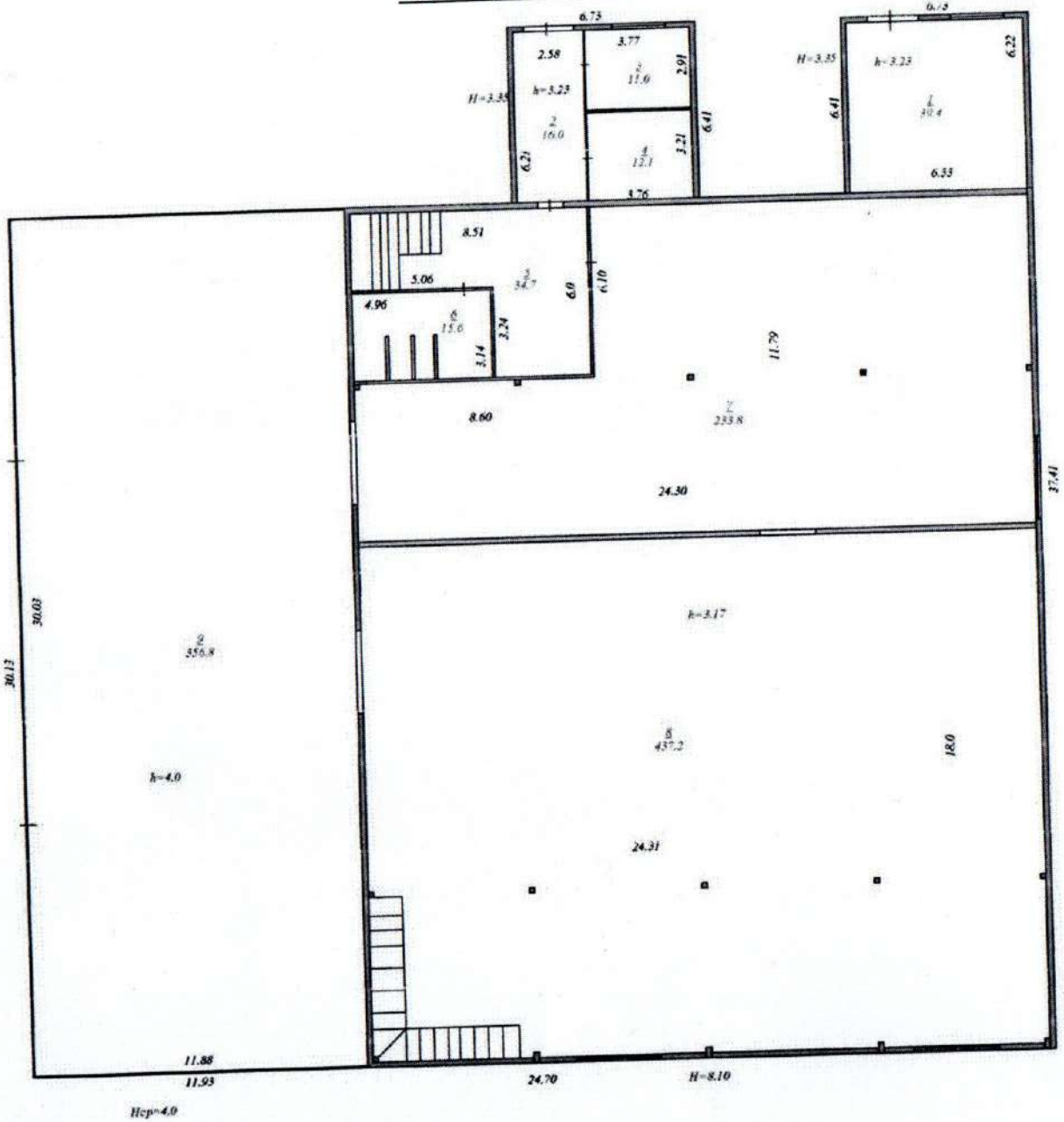

План второго этажа

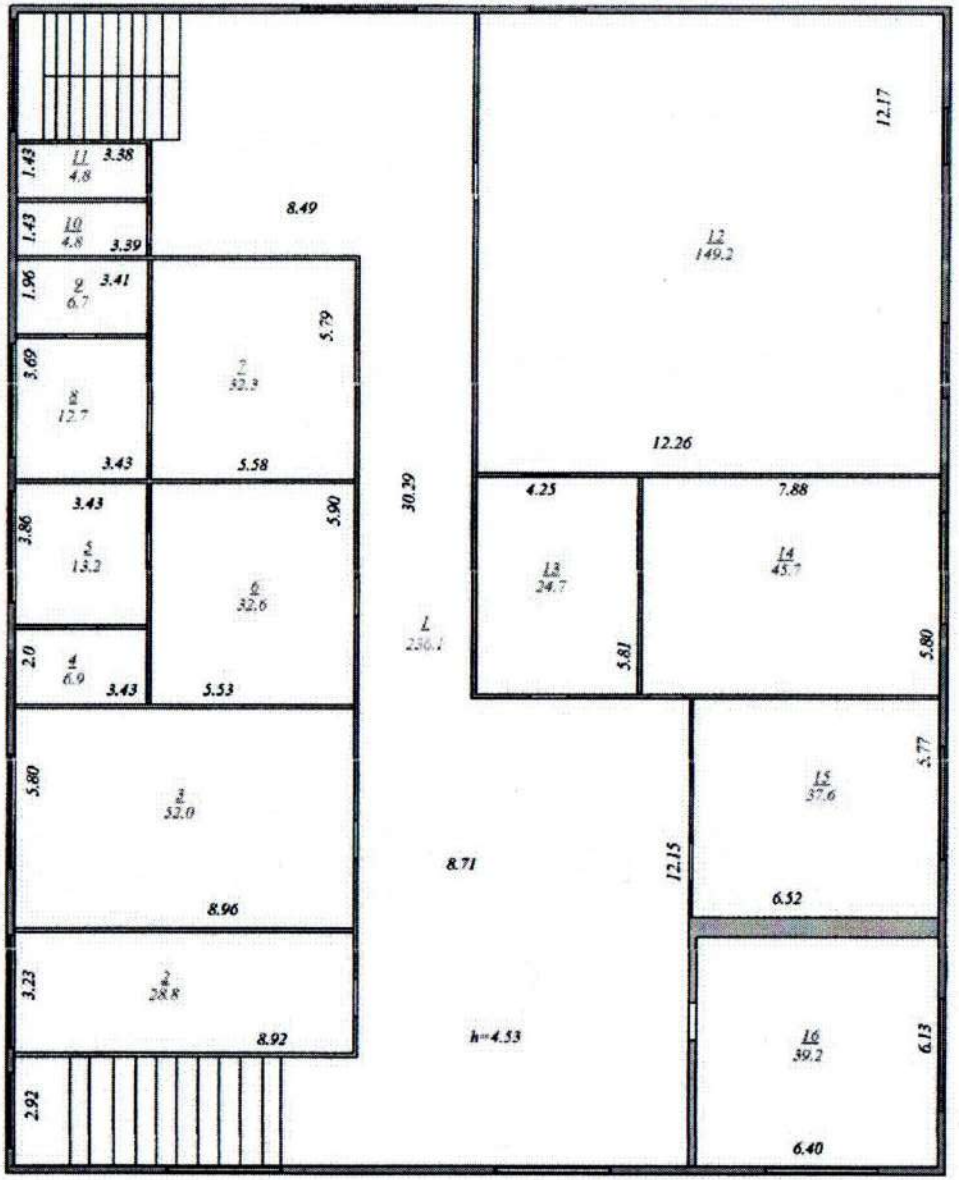

ЖЫЛЖЫМАЙТЫН МҮЛІК ОБЪЕКТІСІ ЖОСПАРЫНА ЭКСПЛИКАЦИЯ
ЭКСПЛИКАЦИЯ К ПЛАНУ ОБЪЕКТА НЕДВИЖИМОГО ИМУЩЕСТВА

Жазылу уақыты / Дата записи	Жоспар бойынша литері / Литер по плану	Қабаттар / Этажи	Үйдің,пәтердің нөмірі / Номер помещения, квартиры	Үйдің,пәтердің бөліктерінің нөмірі / Номера частей помещения, квартиры	Үйдің,пәтердің бөліктерінің пайдалануының белгіленуі / Назначение частей помещения, квартиры	Ішкі өлшемі бойынша алаң (кв.м.) оның ішінде / Площадь по внутреннему обмеру (кв. м.), в том числе																				
						Жалпы / Общая	Пайдалы / Полезная	Тұрғын / Жилая	Тұрғын емес / Нежилая	Бөлек пәтерлерде / В отдельных квартирах	Жатақханаларда / В общежитиях	Қонақ үйлерде / В гостиницах	Саудалық / Торговая	Өнеркәсіптік - өндірістік жайлар мен ғимараттар / Промышл.-произвол. зданий и сооружений	Қоймақ / Складская	Халыққа білім беру мекемелері / Учреждений народного образования	Тұрмыстық қызмет көрсету кәсіпорындары / Предприятия бытового обслуживания	Басқару ,ғылыми,банктер,қоғамдық және ұйымдар мен мекемелер / Организаций и учреждений управления, научных, банковских, общественных и т.п.	Қоғамдық тамақтандыру кәсіпорындары / Предприятий общественного питания	Денсаулық сақтау,емдеу бағытындағы мекемелер / Учреждений здравоохранения, лечебного назначения	Дене шынықтыру,спорттық / Физкультурно - спортивная	Дене шынықтыру және өнерлік мекемелер / Учреждений культуры и искусства	Көліктік жайлар мен ғимараттар / Транспортных зданий и сооружений	Инженерлік желілер құрылысы / Сооружений инженерных сетей	Гараждар / Гаражей	Басқалар / Прочие
1	2	3	4	5	6	7	8	9	10	11	12	13	14	15	16	17	18	19	20	21	22	23	24	25	26	27
		1		1	Котельная	39,4								39,4											18,7	
				2	Коридор	16,0								16,0											77,8	
				3	Комната охраны	11,0								11,0												
				4	Подсобная-курилка	12,1								12,1												
				5	Холл (нежилой)	34,7								34,7												
				6	Санузел	15,6								15,6												
				7	Производственное	233,8								233,8												
				8	Производственное	437,2								437,2												
				9	Склад	356,8								356,8												
					Итого по первому этажу:	**1156,6**								**1156,6**												
		2		1	Холл (нежилой)	236,1								236,1												
				2	Кабинет	28,8								28,8												
				3	Столовая	52,0								52,0												
				4	Санузел	6,9								6,9												
				5	Санузел	13,2								13,2												
				6	Раздевалка	32,6								32,6												
				7	Раздевалка	32,3								32,3												
				8	Санузел	12,7								12,7												
				9	Санузел	6,7								6,7												

				10	Туалет	4,8								4,8												
				11	Туалет	4,8								4,8												
				12	Производственное	149,2								149,2												
				13	Склад	24,7								24,7												
				14	Производственное	45,7								45,7												
				15	Производственное	37,6								37,6												
				16	Производственное	39,2								39,2												
					Итого по второму этажу:	**727,3**								**727,3**												
					Всего:	**1883,9**								**1883,9**												

ғамның Қостанай облысы бойынша филиалы
останай ауданының бойынша бөлімі

1

тініш № 0226354460 Тіркеу ісі №
12:183:018:389 Тіркеген күні
дастрлық № Тіркелген уақыты

ылжымайтын мүлік объектісінің мекен ж
тобы, ул. Костанай-Тургенева

кеуші (мам Фишер Б.А. Қолы

лім басшысы Сафина И.С. Қолы