Утвержден
приказом Министра индустрии
и инфраструктурного
развития РК
Республики Казахстан
от 08.02.2021 № 53
форма

Акт приемки объекта в эксплуатацию

«24» августа 2022 г.

Заказчик **ТОО «BINOM EDUCATION», БИН:181040024450, 8(776)706-00-00, 010000**
наименование организации, БИН, телефон, почтовый индекс,
в лице технического директора **Григорян А.Г.**
фамилия, имя, отчество (при наличии) - для физических лиц,
город Нур-Султан, район Есиль, улица Сығанақ , дом 17М
область, город, район, населенный пункт, наименование улицы, номер дома/здания (стационарного помещения)
на основании:
Декларации о соответствии (прилагается)от «22» августа 2022 г., **ТОО «BIGLOBAL», г. Нур-Султан, район Есиль, ул. Сыганак , д. 17М БИН: 031240001439**
дата декларации, наименование организации, юридический адрес, БИН
в лице директора: **Адильханов Д.Т. 8(702) 862-21-08**
фамилия, имя, отчество (при наличии) руководителя организации
Заключения о качестве строительно-монтажных работ от «22» августа 2022 г., **ТОО «Engineering services» Бикбаев К.Н., г. Нур-Султан, ул. Сыганак, зд 17, 8(771)050-51-55**
наименование организации, фамилия, имя, отчество (при наличии) руководителя, юридический адрес, телефон
в лице, экспертов:
Жакупаев Жанбулат Хамитович, KZ80VJE00073932 от 26.04.2022г., 130440013597
фамилия, имя, отчество (при наличии) экспертов, № аттестатов, дата получения, БИН
Крутский Руслан Владимирович, № KZ64VJE00066945 от 07.07.2021г., 130440013597
фамилия, имя, отчество (при наличии) экспертов, № аттестатов, дата получения, БИН
Крутский Руслан Владимирович, KZ15VJE00067342 от 23.07.2021 г., 130440013597
фамилия, имя, отчество (при наличии) экспертов, № аттестатов, дата получения, БИН
Заключения о соответствии выполненных работ проекту от «20» августа 2022 г., **ТОО «Engineering center ltd» (бывш. ТОО «Данайхан Стройтех»), ГСЛ № 22008878 директор Ставицкий В.А. БИН: 050940000358**
(наименование организации фамилия, имя, отчество (при наличии) руководителя, БИН)
в лице инженера авторского надзора **Бермуханбедов Турлубек Аманжолович, № KZ91VJE00037650 от 10.05.2018 № KZ05VJE00037646 от 10.05.2018 г. 8(771) 072 0713**
(фамилия, имя, отчество (при наличии) экспертов, № аттестатов, дата получения, БИН)
произведя осмотр готовности предъявленного подрядчиком (генеральным подрядчиком) к приемке в эксплуатацию объекта: **«Школа на 2000 мест, расположенная в городе Нур-Султан, район «Есиль»: г.Нур-Султан, в районе пересечения улиц Е51, Е69, Е70 (ул. Толе би, зд. 42).Без наружных сетей»**
наименование и местонахождение объекта, наименование объекта и вид строительства (новое, расширение, реконструкция, техническое перевооружение, модернизация, капитальный ремонт) (область, район, населенный пункт, микрорайон, квартал, улица, номер дома (корпуса)
проверив комплектность исполнительной технической документации, в том числе посредством электронного модуля исполнительной технической документации «22» августа 2022 года, дата ознакомления подтверждает, что:
1. Строительство объекта осуществлено на основании:
1) правоустанавливающего документа на земельный участок:
Постановление № 510-3725 от «26» октября 2021 года
(договор о временном безвозмездном землепользовании № 43660 от 04.11.2021 г.
документ, подтверждающий наступление юридических фактов (юридических составов), на основании которых возникают, изменяются или прекращаются права на земельный участок, в том числе договоры, решения судов, правовые акты исполнительных органов, свидетельство о праве на наследство, передаточный акт или разделительный баланс при реорганизации негосударственных юридических лиц, владеющих земельным участком на праве собственности или выкупивших право временного возмездного землепользования (аренды).

Акимат города Нур-Султан
(наименование органа, вынесшего решение)

2) талона о приеме уведомления о начале или прекращении осуществления деятельности или определенных действий ГУ «Управление контроля и качества городской среды г. Нур-Султан», **№ KZ27REA00258791 от 30.12.2021 года, № KZ13REA00275436 от 19.05.2022 года, KZ65REA00290408 от 15.08.2022 года.**

(наименование органа, принявшего уведомление, дата выдачи талона)

3) проекта (проектно-сметной документации), разработанной:
Генпроектировщик ТОО «Данайхан Стройтех» № 01-0341/21

(наименование проектной организации, номер проекта)

утвержденным (ой): № 01-0341/21 от 29.06.2021 г. РГП «Госэкспертиза»

(дата утвержден дата и номер проекта, наименование организации утвердившей (переутвердившей) проект и дата утверждения)

2. Строительно-монтажные работы осуществлены в сроки: начало работ "29" декабря 2021 года; окончание работ "24" августа 2022 года; при продолжительности строительства, по норме или по проекту организации строительства, месяц: **23;**

фактически, месяц: **9;**

3. Объект (комплекс) имеет следующие основные технико-экономические показатели (мощность, производительность, производственная площадь, протяженность, вместимость, объем, пропускная способность, провозная способность, число рабочих мест и тому подобное, заполняется по всем объектам (кроме жилых домов) в единицах измерения соответственно целевой продукции или основным видам услуг):

Мощность, производительность и так далее	Единица измерения	По проекту		Фактически	
		общая (с учетом ранее принятых)	в том числе пускового комплекса или очереди	общая (с учетом ранее принятых)	в том числе пускового комплекса или очереди
2000	Место ученическое	2000		2000	
ТП-4103 (БКТП 2х1000 кВА-20/0,4 кВ)	$М^2$	82,9		82,9	
Электроснабжения	кВт	810		810	
Водоснабжение и водоотведение	$М^3$/сутки	100		100	
Теплоснабжение	Гкал/час	2,5		2,5	

Выпуск продукции (оказания услуг), предусмотренной проектом в объеме, соответствующем нормам освоения проектных мощностей в начальный период ;

факт начала выпуска продукции с указанием объема)

Объект имеет следующие показатели:

Показатели	Единица измерения	По проекту	Фактически
Общая площадь	метр в квадрате (далее - $м^2$)	21 596,67	21 596,67
Число этажей	этаж	5	5
Общий строительный объем	метр в кубе (далее - $м^3$)	99066,56	99066,56
В том числе подземной части	$м^3$	10 147,49	10 147,49

4. Технологические и архитектурно-строительные решения по объекту характеризуется следующими данными: Несущие конструкции: - фундаменты -свайные; - каркас -монолитный железобетонный; - плиты перекрытия,покрытия -монолитные железобетонные толщиной 220мм; Фасадная система - навесной фасад с воздушным зазором (согласно СП РК 5.06-19-2012), со скрытым креплением.

Высота этажей во всех блоках составляет:

цокольный этаж - 4,02м (высота помещений - 3,0-3,6м);

1 этаж - 3,6м (высота помещений - 3,0м); 2 этаж - 3,6м (высота помещений - 3,0м); 3 этаж - 3,6м (высота помещений - 3,0м); 4 этаж - 3,6м (высота помещений - 3,0м); 5 этаж - 3,6м (высота помещений - 3,0м).

В боковых блоках 1 и 3 на 1-5 этажах расположены учебные

кабинеты, а также обеденные залы и технические помещения на уровне цокольного этажа. Учебные классы начальной школы расположены на 1-3 этажах (на 1 этаже расположены помещения дошкольной группы), на 3-5 этажах размещены кабинеты основной и старшей школы. Для связи между надземными этажами и эвакуации предусмотрены лестницы 1 типа (Л1) в количестве 6 ед., по 2 лестницы на каждый блок, также в вестибюле блока 2 расположена лестница 2 типа для связи между цокольным, 1 и 2 этажом, часть данной лестницы на уровне 1-го этажа отделена перегородками с дверями. На 1-ом этаже здания 9 эвакуационных выходов, в т.ч. 3 выхода в центральной части (2 главных выхода при вестибюле и отдельный выход из мастерской по обработке металла и дерева); боковые блоки 1 и 2 имеют по 2 выхода из тупиковых коридоров, а также по одному выходу для дошкольной группы помещений. Вертикальная связь с отм. -3,920 (цокольный этаж) до 5-го этажа на отм. +14,400 осуществляется лифтами в кол-ве 2 шт. расположенными в центральном блоке (грузоподъёмность 1050кг). Развернутые характеристики лифтов даны в опросном листе на лифтовое оборудование.

5. На объекте установлено предусмотренное проектом оборудование в количестве согласно актам о его приемке после индивидуального испытания и комплексного опробования.

6. Наружные инженерные коммуникации обеспечивают нормальную эксплуатацию объекта и приняты городскими эксплуатационными организациями.

7.Сметная стоимость по утвержденному проекту (проектно-сметной документации): всего 7 990 310,229 тыс. тенге, в том числе:

строительно-монтажных работ 5 057 244,421 тыс. тенге;

оборудования, инструмента и инвентаря 1 727 798,156 тыс. тенге;

Прочие затраты 1 205 267,652 тыс. тенге.

8. Сметная стоимость основных фондов, принимаемых в эксплуатацию всего 7 946 576, 059 тыс. тенге, в том числе:

-строительно-монтажных работ 5 057 244, 421 тыс. тенге;

-оборудования, инструмента и инвентаря 1 727 798,156 тыс. тенге;

-Прочие затраты 1 161 533,482 тыс. тенге.

9. Доля местного содержания предусмотрена в проектно-сметной документации 72,27% и фактически применено 72,27%

(на объектах, финансируемых за счет государственных инвестиций и средств квазигосударственного сектора);

10. Класс энергоэффективности здания: В (нормальный).

11. Объект построен в соответствии с утвержденным проектом (проектно-сметной документацией) и требованиями государственных нормативных документов в области архитектуры, градостроительства и строительства.

РЕШИЛ: **«Школа на 2000 мест, расположенная в городе Нур-Султан, район «Есиль»: г.Нур-Султан, в районе пересечения улиц Е51, Е69, Е70 (ул. Толе би, зд. 42). Без наружных сетей» принять в эксплуатацию**

наименование объекта (комплекса)

Заказчик: Технический директор ТОО «BINOM EDUCATION» Григорян А.Г.

фамилия, имя, отчество (при его наличии), подпись руководителя, место печати

подпись _____ дата апр. 2022 М.П.

1.Технадзор: Аккредитованная организация ТОО «Engineering services» имеющей в своем составе аттестованных экспертов Бикбаев К.Н.

(фамилия,имя,отчество(при его наличии) руководителя)

подпись _____ дата апр. 2022 М.П.

Эксперты по техническому надзору:

Жакупаев Жанбулат Хамитович, KZ80VJE00073932 от 26.04.2022г, в части несущих и ограждающих конструкций

(фамилия, имя, отчество (при его наличии) эксперта, специализация аттестата)

подпись _____ дата апр. 2022 М.П.

Крутский Руслан Владимирович, № KZ64VJE00066945 от 07.07.2021г. в части инженерных сетей

(фамилия, имя, отчество (при его наличии) эксперта, специализация аттестата)

подпись _____ дата апр. 2022 М.П.

Крутский Руслан Владимирович, KZ15VJE00067342 от 23.07.2021 г. технологическое оборудование

(фамилия, имя, отчество (при его наличии) эксперта, специализация аттестата)

подпись _____ дата апр. 2022 М.П.

Авторский надзор:

1) разработчик проекта ТОО «Engineering center ltd» (бывш. ТОО «Данайхан Стройтех») директор Ставицкий В.А.

(наименование организации, фамилия, имя, отчество (при его наличии), должность)

подпись _____ дата апр. 2022 М.П.

2) организация ТОО «Engineering center ltd» (бывш. ТОО «Данайхан Стройтех»), директор Ставицкий В.А. имеющей в своем составе аттестованных экспертов

(фамилия, имя, отчество (при его наличии) руководителя)

подпись _____ дата апр. 2022 М.П.

в лице инженера авторского надзора Бермуханбедов Нурлыбек Аманжолович, № KZ91VJE00037650 от 10.05.2018 г., № KZ05VJE00037646 от 10.05.2018 г.

(наименование организации, фамилия, имя, отчество (при его наличии), должность)

подпись _____ дата апр. 2022 М.П.

Генеральный подрядчик: ТОО «BIGLOBAL», Адильханов Д.Т

(фамилия, имя, отчество (при его наличии) руководителя.)

подпись _____ дата апр. 2022 М.П.

Приложение 2 к акту приемки объекта в эксплуатацию
Форма

Технические характеристики объекта (многоквартирные жилые дома, промышленные, торговые объекты и тому подобное)

Наименование (многоквартирный жилой дом, промышленные, торговые объекты и т.п.)	Общие сведения									
	количество этажей (этаж)	количество квартир	количество помещений, комнат	площадь застройки (м2)	объем здания (м3)	общая площадь (м2)	жилая площадь (м2)	площадь нежилых помещений (м2)	площадь парковочных мест (м2)	площадь балкона, лоджии (м2)
1	2	3	4	5	6	7	8	9	10	11
Школа на 2000 мест	Цокольный этаж+5 этаж	-		5172,51	99066,56	21596,67	-	-	-	-

продолжение таблицы

Описание конструктивных элементов			Вид отопления	Благоустройство				
фундамент	стены	кровля		электроснабжение	водоснабжение	горячее водоснабжение	канализация	газоснабжение
12	13	14	15	16	17	18	19	20
Фундаментная плита толщиной 800 мм	Газоблок толщиной 250 мм	Мягкая кровля	Центральное	Городской	Городской	Теплообменник	Городской	отсутствует

Распределение площади

№		В отдельных квартирах	В помещениях коридорного типа	В общежитиях	В гостиницах
1	Количество жилых квартир				
2	Количество жилых комнат				
3	Общая площадь (м 2)				
4	Жилая площадь (м 2)				

продолжение таблицы

Из общего числа площади				Распределение квартир по числу комнат				
в мансардах	в подвалах	в цокольных этажах	в бараках	1-комнатные	2-комнатные	3-комнатные	4-комнатные	5-комнатные

Нежилые помещения

Площадь (м2)	Жилая площадь в нежилых помещениях	Торговая	Промышленно-производственных зданий и сооружений	Складская	Бытового обслуживания	Гаражи	Организаций и учреждений управления, научных,

							банковский, общественных и т.п.
1	2	3	4	5	6	7	8
Основная							
Вспомогательная							

продолжение таблицы

Общественного питания	Учреждений образования	Транспортных зданий и сооружений	Здравоохранения, лечебного назначения	Физкультуры и спорта	Учреждений культуры и искусства	Сооружений инженерных сетей	Прочие	Всего
9	10	11	12	13	14	15	16	17
1098,98	16424,5		70,79	925,57		2425,18	651,65	21596,67

Перечень документов, прилагаемых к техническим характеристикам объекта:

1.Поэтажные планы 18 страницах

2. Экспликация к поэтажным планам

Экспликация земельного участка (м2)

Общая площадь земельного участка	Застроенная площадь			Незастроенная площадь		
	всего	под основными строениями	под прочими постройками и сооружениями	асфальтовые покрытия	прочие замощения	грунт
1	2	3	4	5	6	7
3,3 га.	5255,42	5172,51	82,9	4237	13777	252

продолжение таблицы

Незастроенная площадь (м2)									
оборудованные площадки				зеленые насаждения					
					в том числе				
всего	спортивные	детские	хозяйственные	всего	газон с деревьями	плодовый сад	газоны, цветочные клумбы	огород	прочие
8	9	10	11	12	13	14	15	16	17
6589	4124	2465		9544	9424		120		

Экспликация к плану объекта

цокольный этаж Блок 1	Номер помещения, квартиры	Номера частей помещения, квартиры	Назначение частей помещения, квартиры	Площадь по внутреннему обмеру (м2), в том числе			
				Общая	Полезная	Жилая	Нежилая
1	2	3	4	5	6	7	8
цокольный этаж Блок 1	1		Тепловой пункт	95,12			

цокольный этаж	2		Насосная	66,06			
цокольный этаж	3		Тех помещение	43,68			
цокольный этаж	4		Венткамера	16,58			
цокольный этаж	5		Тех помещение	21,60			
цокольный этаж	6		Тех помещение	447,85			
цокольный этаж	7		Тех помещение	21,92			
цокольный этаж	9		Тамбур	5,28			
цокольный этаж Блок 2	10		Венткамера	79,89			
цокольный этаж	11		Заборная камера	14,6			
цокольный этаж	12		Тех помещение	688,59			
цокольный этаж	13		Комната тех персонала	18,29			
цокольный этаж	14		коридор	8,08			
цокольный этаж	16		Гардероб основной и старшей школы	191,36			
цокольный этаж	17		венткамера	76,76			
цокольный этаж	18		Заборная камера	17,87			
цокольный этаж	19		Лифтовой холл	21,84			
цокольный этаж	20		С/У для девочек	9,29			
цокольный этаж	21		Умывальная	6,63			
цокольный этаж	22		Умывальная	2,5			
цокольный этаж	23		С/У для персонала	2,29			
цокольный этаж	24		ПУИ	4,02			
цокольный этаж	25		Умывальная	9,32			
цокольный этаж	27		Обеденный зал на 400 мест	680,56			
цокольный этаж	28		лестница	57,28			
цокольный этаж	29/1-4		коридор	99,27			
цокольный этаж	30		С/У МГН	5,06			
цокольный этаж	31		ПУИ	4,02			
цокольный этаж	32		Умывальная	9,32			

цокольный этаж	33		С/У для мальчиков	9,29			
цокольный этаж	34		Умывальная	6,63			
цокольный этаж	35		Лифтовой холл	21,84			
цокольный этаж	36.1		Моечная столовой посуды	20,18			
цокольный этаж	36.2		Коридор	16,34			
цокольный этаж	37		Помещение обработки яиц	13,57			
цокольный этаж	38		Холодный цех	20,77			
цокольный этаж	39		Горячий цех	89,85			
цокольный этаж	40		Раздаточная	30,40			
цокольный этаж	41		Кладовая хлеба	14,99			
цокольный этаж	42		Цех мучных изделий	19,39			
цокольный этаж	43.1		коридор	16,37			
цокольный этаж	43.2		Моечгная столовой посуды	20,18			
цокольный этаж	44		Кладовая напитков	8,34			
цокольный этаж	45		Доготовочный цех мясных и рыбных полуфабрикатов	26,31			
цокольный этаж	46		Коридор	76,08			
цокольный этаж	47		Доготовочный цех овощных полуфабрикатов	13,28			
цокольный этаж	48		Цех обработки овощей	12,04			
цокольный этаж	49		Кладовая сухих продуктов	11,84			
цокольный этаж	50		душевая	3,17			
цокольный этаж	51		С/у персонала	1,81			
цокольный этаж	52		Тамбур с/у	1,36			
цокольный этаж	53		Комната персонала кухни	14,58			
цокольный этаж	54		Кладочная овощей	15,68			
цокольный этаж	55		Кладовая молочных и жировых полуфабрикатов	13,54			
цокольный этаж	56		Помещение для хранение отходов	10,17			
цокольный этаж	57		Моечная кухонной посуды	10,17			
цокольный этаж	58		загрузочная	16,27			
цокольный этаж	59		Кладовая замороженных полуфабрикатов	17,85			
цокольный этаж	60		Кладовая и моечная тары	6,53			
цокольный этаж	61		ПУИ	3,79			
цокольный этаж	62		с/у	1,81			
цокольный этаж	63		коридор	10,00			
цокольный этаж	64		Кабинет заведующего производством	10,9			
цокольный этаж	65		Кладовая	5,93			
цокольный этаж Блок 3	26		Тех помещение	21,92			

цокольный этаж	66		Тамбур	5,28			
цокольный этаж	68		Тех помещение	61,10			
цокольный этаж	69		Тех помещение	21,60			
цокольный этаж	70		Тех помещение	162,49			
цокольный этаж	71		Тех помещение	447,85			
1 этаж Блок 1	1		Тех помещение	14,12			
1 этаж	2		Учебный кабинет 1 класса	62,45			
1 этаж	3		Учебный кабинет 1 класса	62,44			
1 этаж	4		Учебный кабинет 1 класса	61,81			
1 этаж	5		Учебный кабинет 1 класса	65,09			
1 этаж	6/1		Кабинет иностранного языка	39,61			
1 этаж	6/2		Кабинет логопеда	20,04			
1 этаж	7		С/у для девочек	14,20			
1 этаж	8		Умывальная	4,08			
1 этаж	9		лестница	21,94			
1 этаж	10		рекреация	125,61			
1 этаж	11		тамбур	3,13			
1 этаж	12		рекреация	109,31			
1 этаж	13		тамбур	2,23			
1 этаж	14		лестница	18,77			
1 этаж	15		умывальная	5,30			
1 этаж	16		с/у для девочек	9,64			
1 этаж	17		Игровое помещение	115,31			
1 этаж	18		Учебный кабинет 1 класса	62,46			
1 этаж	19		Учебный кабинет 1 класса	62,59			
1 этаж	20		Кабинет иностранного языка	63,98			
1 этаж	22		с/у для мальчиков	11,86			

1 этаж	23		умывальная	6,51			
1 этаж	24		тамбур	7,84			
1 этаж Блок 2	25		Лестница	20,63			
1 этаж	26		Гардероб предшкольной группы	20,01			
1 этаж	27		С\у персонала	1,69			
1 этаж	28		умывальная	1,71			
1 этаж	29		ПУИ	4,03			
1 этаж	30		ПУИ мед	4,03			
1 этаж	31		Прививочный кабинет	15,40			
1 этаж	32		Процедурный кабинет	25,69			
1 этаж	33		Электрощитовая	14,88			
1 этаж	34		Кабинет врача	18,03			
1 этаж	35		Комната ожидания	11,67			
1 этаж	36		Коридор	25,61			
1 этаж	37		Коворкинг для учителей	162,54			
1 этаж	38		Серверная	18,97			
1 этаж	39		Гардероб учителей	28,39			
1 этаж	40		учительская	154,42			
1 этаж	44		Кабинет завуча	17,87			
1 этаж	45		приемная	16,03			
1 этаж	46		Кабинет директора	33,78			
1 этаж	47		радиорубка	9,04			
1 этаж	48		бухгалтерия	11,83			
1 этаж	49		КЛГЖ	3,23			
1 этаж	50		с/у для МГН	4,60			
1 этаж	51		коридор	38,16			
1 этаж	52		умывальная	1,71			

1 этаж	53		с/у персонала	1,77			
1 этаж	54		с\у персонала	1,84			
1 этаж	55		умывальная	1,71			
1 этаж	56		лестница	20,63			
1 этаж	57		Пом. связи	5,47			
1 этаж	58		Гардероб пред. группы	13,93			
1 этаж	59		тамбур	34,48			
1 этаж	60		лестница	149,60			
1 этаж	61		тамбур	34,48			
1 этаж	62		вестибюль	514,8			
1 этаж	63		Гардероб начальной школы	59,18			
1 этаж	64		Гардероб начальной школы	62,22			
1 этаж	65		Усебный кабинет 1 класса	70,45			
1 этаж	66		Комната охраны и диспетчерская	43,24			
1 этаж	67		ПУИ	17,18			
1 этаж	68		Кабинет теории искусства	77,22			
1 этаж	69		Кабинет кулинарии	77,03			
1 этаж	70		Кабинет по обработке тканей для девочек	52,22			
1 этаж	71		Выставочная хранение	40,74			
1 этаж	72		инструментальная	17,37			
1 этаж	73		инструментальная	17,16			
1 этаж	74		Выставочная хранение	40,61			
1 этаж	75		Мастерская по обработке метала и дерева для мальчиков	50,95			
1 этаж	76		тамбур	15,15			
1 этаж Блок 3	77		лестница	21,94			
1 этаж	78		умывальная	4,08			

1 этаж	79		с\у для девочек	14,20			
1 этаж	80		Учебный кабинет 1 класса	62,96			
1 этаж	81		Учебный кабинет 1 класса	62,9			
1 этаж	82		Учебный кабинет 1 класса	61,21			
1 этаж	83		Учебный кабинет 1 класса	63,14			
1 этаж	84		Кабинет информатики и вычислительной техники	77,94			
1 этаж	86		тамбур	3,13			
1 этаж	87		рекреация	82,80			
1 этаж	88		рекреация	109,16			
1 этаж	89		тамбур	7,84			
1 этаж	90		с\у для мальчиков	11,86			
1 этаж	91		умывальная	6,57			
1 этаж	93		Учебный кабинет 1 класса	63,85			
1 этаж	94		Учебный кабинет 1 класса	63,78			
1 этаж	95		Учебный кабинет 1 класса	63,37			
1 этаж	96		Игровое помещение	114,98			
1 этаж	97		с\у для девочек	9,64			
1 этаж	98		умывальная	5,30			
1 этаж	99		лестница	18,77			
1 этаж	100		тамбур	2,23			
2 этаж 1 Блок	1		с\у для мальчиков	10,21			
2 этаж	2		умывальная	7,39			
2 этаж	3		Учебный кабинет 2 класса	63,66			
2 этаж	4		Учебный кабинет 2 класса	63,26			
2 этаж	5		Учебный кабинет 2 класса	63,49			
2 этаж	6		с\у для девочек	7,02			
2 этаж	7		умывальная	4,33			

2 этаж	8		лестница	21,77			
2 этаж	9/1-2		рекреация	267,05			
2 этаж	10		Учебный кабинет 3 класса	71,48			
2 этаж	11/1		Каб иностранного языка	44,25			
2 этаж	11/2		Каб иностранного языка	19,24			
2 этаж	12		Учебный кабинет 2 класс	64,44			
2 этаж	15		Учебный кабинет 3 класса	69,36			
2 этаж	16		с\у для девочек	14,20			
2 этаж	17		умывальная	4,11			
2 этаж	18		Учебный кабинет 4 класса	62,97			
2 этаж	19		Учебный кабинет 4 класса	64,18			
2 этаж	20		Учебный кабинет 4 класса	62,63			
2 этаж	21		лестница	22,01			
2 этаж Блок 2	22		Учебный кабинет 4 класса	67,94			
2 этаж	23		Раздевалка для девочек	21,67			
2 этаж	24		умывальная	1,75			
2 этаж	25		с\у	1,61			
2 этаж	26		душевая	1,14			
2 этаж	27		душевая	1,14			
2 этаж	28		душевая	1,14			
2 этаж	29		душевая	1,14			
2 этаж	30		с\у	1,52			
2 этаж	31		умывальная	1,75			
2 этаж	32		Раздевалка для мальчиков	21,06			
2 этаж	33		снарядная	18,40			
2 этаж	34		Спортивный зал	328,90			
2 этаж	36		Помещение для хранения мебели	18,40			
2 этаж	37		Раздевалка для мальчиков	21,39			

2 этаж	38		умывальная	1,75			
2 этаж	39		с\у	1,52			
2 этаж	40		душевая	1,14			
2 этаж	41		Душевая	1,14			
2 этаж	42		Душевая	1,14			
2 этаж	43		Душевая	1,14			
2 этаж	44		с\у	1,61			
2 этаж	45		умывальная	1,75			
2 этаж	46		Раздевалка для девочек	21,88			
2 этаж	47		Учебный кабинет 4 класса	67,94			
2 этаж	48		вестибюль	357,96			
2 этаж	49		лестница	121,60			
2 этаж	50		снарядная	33,72			
2 этаж	51		лестница	20,63			
2 этаж	52		Пом.связи	5,95			
2 этаж	53		ПУИ	3,98			
2 этаж	54		с\у для МГН	3,16			
2 этаж	55		с\у для персонала	2,04			
2 этаж	56		душевая	1,69			
2 этаж	57		Комната инструктора	13,88			
2 этаж	58		Раздевалка для девочек	37,50			
2 этаж	59		умывальная	1,91			
2 этаж	60		С\у	1,77			
2 этаж	61		душевая	2,37			
2 этаж	62		душевая	2,37			
2 этаж	62		душевая	2,73			
2 этаж	64		душевая	2,37			

2 этаж	65		с\у	1,77			
2 этаж	66		умывальная	1,91			
2 этаж	67		Раздевалка для мальчиков	37,50			
2 этаж	68		душевая	1,69			
2 этаж	69		с\у персонала	2,04			
2 этаж	70		ПУИ	3,16			
2 этаж	71		Комната инструктора	13,88			
2 этаж	72		с\у для персонала	1,65			
2 этаж	73		умывальная	1,84			
2 этаж	74		Пом.связи	5,95			
2 этаж	75		спортивный зал	510,73			
2 этаж	76		снарядная	33,82			
2 этаж	77		лестница	20,63			
2 этаж 3 блок	78		умывальная	7,39			
2 этаж	79		с\у для мальчиков	10,21			
2 этаж	80		Учебный кабинет 1 класса	63,57			
2 этаж	81		Учебный кабинет 1 класса	63,57			
2 этаж	82		Учебный кабинет 1 класса	63,31			
2 этаж	83		с\у для девочек	7,02			
2 этаж	84		умывальная	4,33			
2 этаж	85		Учебный кабинет 2 класса	62,54			
2 этаж	86		лестница	21,77			
2 этаж	87		Учебный кабинет 2 класса	73,91			
2 этаж	88/1-2		рекреация	267,05			
2 этаж	89		Учебный кабинет 2 класса	64,30			
2 этаж	92		Учебный кабинет 2 класса	71,39			
2 этаж	93		с\у для девочек	14,20			

2 этаж	94		умывальная	4,11			
2 этаж	95		Учебный кабинет 3 класса	61,32			
2 этаж	96		Учебный кабинет 3 класса	62,4			
2 этаж	97		Учебный кабинет 3 класса	62,47			
2 этаж	98		лестница	22,01			
3 этаж Блок 1	1		с\у для мальчиков	10,21			
3 этаж	2		умывальная	7,39			
3 этаж	3		Кабинет информатики	84,71			
3 этаж	4		Кабинет иностранного языка	41,63			
3 этаж	5		Кабинет иностранного языка	41,12			
3 этаж	6		Кабинет иностранного языка	40,56			
3 этаж	7		Лестница	21,77			
3 этаж	8/1-2		рекреация	226,93			
3 этаж	9		Кабинет биологии	92,82			
3 этаж	10		Лаборансткая	20,63			
3 этаж	11		учительская	42,10			
3 этаж	11/1		учительская	42,26			
3 этаж	12		Учебный кабинет 4 класса матем	70,95			
3 этаж	13		Учебный кабинет 4 класса матем	62,3			
3 этаж	14		Учебный кабинет 5 класса история	62,98			
3 этаж	15		Кабинет музыки	84,12			
3 этаж	17		лестница	22,01			
3 этаж	19		умывальная	4,11			
3 этаж	20		с\у для девочек	14,20			
3 этаж Блок 2	18		рекреация	80,21			
3 этаж	21		Учебный кабинет 6 класса	60,59			
3 этаж	22		ПУИ	5,61			

3 этаж	23		умывальная	1,99			
3 этаж	24		с\у для персонала	1,99			
3 этаж	25		с\у для мгн	5,73			
3 этаж	26		кладовая	17,12			
3 этаж	27		лестница	20,63			
3 этаж	28		Пом связи	5,95			
3 этаж	29		Медизал на 100 мест	163,33			
3 этаж	31		коворкинг	295,96			
3 этаж	32		Пом связи	5,95			
3 этаж	33		лестница	20,63			
3 этаж	34		с\у для мгн	5,73			
3 этаж	35		с\у для персонала	1,99			
3 этаж	36		умывальная	1,99			
3 этаж	37		Пуи	5,61			
3 этаж	38		кладовая	17,32			
3 этаж	39		Учебный кабинет 6 класса история	60,08			
3 этаж	42		рекреация	80,21			
3 этаж Блок 3	40		Умывальная	4,11			
3 этаж	41		с\у для девочек	14,20			
3 этаж	43		лестница	22,01			
3 этаж	44		Кабинет информатики	87,83			
3 этаж	45		лаборантская	18,32			
3 этаж	46		Кабинет биологии	84,91			
3 этаж	47		лаборантская	18,06			
3 этаж	48		Учебный кабинет 6 класса рус.	71,23			
3 этаж	49		Кабинет иностранного языка	42,52			
3 этаж	50		Кабинет творчества	86.22			

3 этаж	51		лаборантская	20,61			
3 этаж	52		Кабинет биологии	92,89			
3 этаж	53		рекреация	226,93			
3 этаж	54/1-2		лестница	21,77			
3 этаж	55		Учебный кабинет 6 класса	62,77			
3 этаж	56		Учебный кабинет 5 класса	63,23			
3 этаж	57		Учебный кабинет 6 класса	63,17			
3 этаж	58		Кабинет психолога	20,56			
3 этаж	59		с\у для мальчиков	10,21			
3 этаж	60		умывальная	7,39			
4 этаж Блок 1	1		с\у для мальчиков	10,21			
4 этаж	2		умывальная	7,39			
4 этаж	3		Кабинет иностранного языка	42,49			
4 этаж	4		Кабинет иностранного языка	42,38			
4 этаж	5		Учебный кабинет 7 класса	61,82			
4 этаж	6		Учебный кабинет 7 класса	61,1			
4 этаж	7		лестница	21,77			
4 этаж	8/1-2		рекреация	226,93			
4 этаж	9		кабинет физики	92,61			
4 этаж	10		лаборантская	20,64			
4 этаж	11		Кабинет иностранного языка	42,14			
4 этаж	11/1		Кабинет иностранного языка	42,26			
4 этаж	12		Учебный кабинет 8 класса	70,79			
4 этаж	13		кабинет физики	84,88			
4 этаж	14		лаборантская	17,80			
4 этаж	15		Кабинет иностранного языка	41,84			
4 этаж	17		с\у для девочек	14,20			

4 этаж	18		умывальная	4,11			
4 этаж	19		лестница	22,01			
4 этаж Блок 2	20		рекреация	80,17			
4 этаж	21		Учебный кабинет 8 класса	66,75			
4 этаж	22		с\у для мгн	5,75			
4 этаж	23		умывальная	2,13			
4 этаж	24		с\у для персонала	2,13			
4 этаж	25		ПУИ	5,62			
4 этаж	26		лестница	20,63			
4 этаж	27		Пом связи	4,65			
4 этаж	28		кинофотолаборатоия	54,11			
4 этаж	29		Кружковое помещение	155,89			
4 этаж	30		Телестудия и кабинет музыки	54,11			
4 этаж	31		коворкинг	179,29			
4 этаж	32		Пом связи	4,65			
4 этаж	33		лестница	20,63			
4 этаж	34		пуи	4,48			
4 этаж	35		с\у для персонала	2,13			
4 этаж	36		умывальная	2,13			
4 этаж	37		с\у для мгн	5,68			
4 этаж	38		Кабинет естествознания	66,22			
4 этаж	39		рекреация	80,17			
4 этаж Блок 3	40		лестница	22,01			
4 этаж	41		умывальная	4,11			
4 этаж	42		с\у для девочек	14,20			
4 этаж	43		Учебный кабинет 9 класса	62,41			
4 этаж	44		Учебный кабинет 9 класса	61,60			

4 этаж	45		Учебный кабинет 8 класса	63,12			
4 этаж	46		Учебный кабинет 8 класса	71,08			
4 этаж	47		Кабинет иностранного языка	43,37			
4 этаж	48		Кабинет графики и проектирования	85,6			
4 этаж	49		Лаборатория	20,60			
4 этаж	50		Кабинет физики	92,67			
4 этаж	51/1-2		рекреация	226,93			
4 этаж	52		лестница	21,77			
4 этаж	53		Учебный кабинет 7 класса	62,68			
4 этаж	54		Учебный кабинет 7 класса	63,13			
4 этаж	55		Кабинет иностранного языка	41,39			
4 этаж	56		Кабинет иностранного языка	41,97			
4 этаж	57		с\у для мальчиков	10,21			
4 этаж	58		умывальная	7,39			
5 этаж Блок 1	1		с\у для мальчиков	10,21			
5 этаж	2		умывальная	7,39			
5 этаж	3		Кабинет иностранного языка	42,41			
5 этаж	4		Кабинет иностранного языка	42,25			
5 этаж	5		Учебный кабинет 9 класса	61,72			
5 этаж	6		Учебный кабинет 9 класса	61,10			
5 этаж	7		Кабинет химии	92,39			
5 этаж	8		лестница	21,78			
5 этаж	9/1-3		рекреация	228,74			
5 этаж	10		лаборантская	20,64			
5 этаж	11		Кабинет иностранного языка	41,92			
5 этаж	12		Кабинет иностранного языка	42,26			

5 этаж	13		Учебный кабинет 9 класса география	70,64			
5 этаж	14		Учебный кабинет 10 класса география	62,38			
5 этаж	15		Учебный кабинет 11 класса самопознание	62,32			
5 этаж	16		Учебный кабинет 11 класса самопознание	61,77			
5 этаж	17		с\у для девочек	14,20			
5 этаж	18		умывальная	4,11			
5 этаж	19		лестница	22,01			
5 этаж Блок 2	20		рекреация	26,63			
5 этаж	21		Кабинет технического творчества	66,43			
5 этаж	22		с\у для мгн	5,75			
5 этаж	23		умывальная	2,13			
5 этаж	24		с\у для персонала	2,13			
5 этаж	25		ПУИ	5,66			
5 этаж	26		рекреация	26,37			
5 этаж	27		лестница	20,63			
5 этаж	28		Пом связи	4,92			
5 этаж	29		библиотека	515,26			
5 этаж	30		Пом связи	4,92			
5 этаж	31		лестница	20,63			
5 этаж	32		рекреация	26,37			
5 этаж	33		пуи	5,13			
5 этаж	34		с\у для персонала	2,13			
5 этаж	35		умывальная	2,13			
5 этаж	36		с\у для мгн	5,84			
5 этаж	37		рекреация	26,63			
5 этаж	38		Учебный кабинет 11 класса	65,58			

5 этаж Блок 3	39		лестница	22,01			
5 этаж	40		умывальная	4,11			
5 этаж	41		с\у для девочек	14,20			
5 этаж	42		ИЗО студия	84,40			
5 этаж	43		Кабинет химии	84,49			
5 этаж	44		лаборантская	17,86			
5 этаж	45		Учебный кабинет 11 класса	70,92			
5 этаж	46		Оружейная	20,59			
5 этаж	47		Кабинет НВП	63,86			
5 этаж	48		лаборантская	20,33			
5 этаж	49		Кабинет химии	92,45			
5 этаж	50/1-3		рекреация	228,75			
5 этаж	51		лестница	21,78			
5 этаж	52		Учебный кабинет 10 класса	62,56			
5 этаж	53		Учебный кабинет 10 класса	63,01			
5 этаж	54		Кабинет информатики	84,23			
5 этаж	55		с\у для мальчиков	10,21			
5 этаж	56		умывальная	7,39			

продолжение таблицы

Площадь по внутреннему обмеру (м2), в том числе								
В отдельных квартирах	В общежитиях	В гостиницах	Торговая	Промышленно-производственных зданий и сооружений	Складская	Учреждений образования	Предприятий бытового обслуживания	Организаций и учреждений управления, научных, банковских, общественных и т.п.
9	10	11	12	13	14	15	16	17

продолжение таблицы

Площадь по внутреннему обмеру (м2), в том числе

Предприятий общественного питания	Организации здравоохранения	Физкультурно-спортивная	Учреждений культуры и искусства	Транспортных зданий и сооружений	Сооружений инженерных сетей	Гаражей	Прочие
18	19	20	21	22	23	24	25
1098,98	16424,5		70,79	925,57		2425,18	651,65

Техническое описание конструктивных элементов основного строения

№ п.п.	Наименование конструктивных элементов			Описание конструктивных элементов (материал, отделка и т.д.)
1	2			3
1	Фундамент			Фундаментная плита толщиной 800 мм
2	1) наружные и внутренние капитальные стены			Цокольный этаж – монолитная стена толщиной 200 мм; Газоблок толщиной 250 мм
	2) перегородки			ГКЛ 100-150 мм;
3	Перекрытия	чердачное		Монолитная плита толщиной 220 мм
		междуэтажное		Монолитная плита толщиной 220 мм
4	Крыша			Мягкая кровля Технониколь
5	Полы	1-го этажа		Стяжка, сверху с облицовкой из линолеума, керамогранита, ПВХ покрытий, ковровой покрытий
		последующих этажей		Стяжка, сверху с облицовкой из линолеума, керамогранита, ПВХ покрытий, ковровой покрытий, спортивной покрытий
6	Проемы	окна		Окно – ПВХ Витражи - алюминий
		двери		Стальные, Деревянные, Алюминиевые
7	Отделочные работы	внутренние		покраска, обшивка с ЛДСП панелями
		наружные		Керамическая плитка, гранит
8	Горячее водоснабжение			через тепловой узел
9	Водопровод			городской
10	Канализация			городской
11	Электроосвещение			Через ТП
12	Отопление	печное		
13		печное газовое		
14		от ТЭЦ		от городской ТП
15		от АГВ		
16		от индивидуальной отопительной установки	на газе	

18		от районной котельной	на газе	
19			на твердом топливе	
20	Разные работы			

Техническое описание внутридворовых сооружений

Наименование сооружений	Размер в метрах					Материал
	длина	ширина	площадь	высота или глубина	Объем (м 3)	
1	2	3	4	5	6	7
БКТП	10,2	8	82,9	3	248,7	Сэндвич панели

Техническое описание отдельных частей строения (подвалов, полуподвалов, мезонинов, мансард)

Наименование и назначение отдельных частей строения	Заглубление спланированной поверхности земли до пола подвала	Описание элементов					
		стены	перекрытия	полы	внутренняя отделка	крыша	дополнительные устройства
1	2	3	4	5	6	7	8
Цокольный этаж	-3.920	Монолитная стена	Монолитное перекрытия	Стяжка с облицовкой керамическая плитка, полимер	Штукатурка с покраской, керамическая плитка		

Исчисление площадей и объемов основной и отдельных частей строения (подвалов, полуподвалов, мезонинов, мансард, крыш, пристроек и т.п.)

Наименование частей строения и пристроек	Формула для подсчета площадей по наружному обмеру	Площадь (м 2)	Высота (м)	Объем (м 3)	Наименование частей строения и пристроек	Формула для подсчета площадей по наружному обмеру	Площадь (м 2)	Высота (м)	Объем (м 3)
1	2	3	4	5	6	7	8	9	10
Цокольный этаж		3599	3,6	12958					

Заказчик Григорян А. Г

фамилия, имя, отчество (при его наличии), подпись руководителя

Место печати (при наличии)

Авторский надзор Дерекулиев Т. А

фамилия, имя, отчество (при его наличии), подпись эксперта

Место печати (при наличии)

Школа на 2000 мест, г.Нур-Султан, район "Есиль", в районе пересечения улиц Е51, Е69, Е70
Отделочный план цокольного этажа на отм. -3920. Блок 1
М 1 : 100

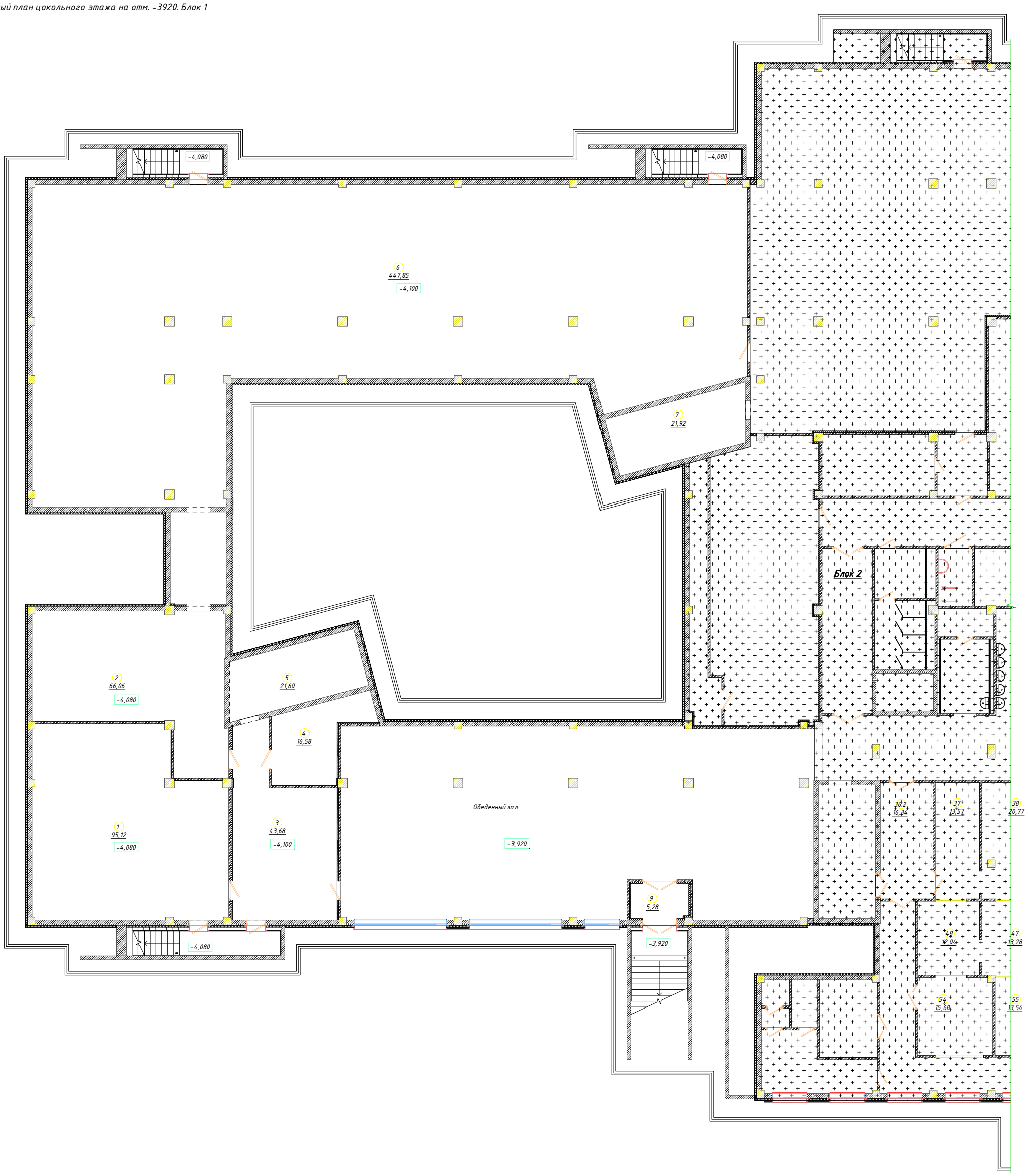

Экспликация помещений цокольного этажа. Блок 1

Номер пом.	Наименование	Площадь, м²	Кат. пом.
1	Тепловой пункт	95,12	
2	Насосная	66,06	
3	Тех. помещение	43,68	
4	Венткамера	16,58	
5	Тех. помещение	21,60	

Экспликация помещений цокольного этажа. Блок 1

Номер пом.	Наименование	Площадь, м²	Кат. пом.
6	Тех. помещение	447,85	
7	Тех. помещение	21,92	
9	Тамбур	5,28	
Итого: 8		718,08	

Условные обозначения

+14,700 – отметка уровня
1 – марка пола
– марка двери
– марка окна
ПД-1 – марка подоконной доски
ОГ-1 – марка ограждения
01 18 м2 – номер и площадь помещения

– монолитный железобетон, 250мм
– монолитный железобетон, 200мм
– кирпич, 250мм
– кирпич, 120мм
– обшивка Knauf C626 (ГКЛВ), 75мм
– мин. плита, 50-100мм
– пенополистирол, 50-100мм

Изм.	Кол.уч.	Лист	№ док.	Подпись	Дата
ГИП		Васильев Д.Ю.			
ГАП		Кадыров М.Б.			
Н. контр.		Васильев Д.Ю.			
Проверил		Карманов С.			
Разработал		Капенов А.			

45-20 - АР

Школа на 2000 мест, расположенная в г. Нур-Султан, районе «Есиль», в районе пересечения улиц Е51, Е69, Е70 (проектные наименования)

Школа на 2000 мест

Стадия	Лист	Листов
РП	АР-17.1	

Отделочный план цокольного этажа на отм. -3,920. Блок 1

ТОО "Астанагражданпроект" ГСЛ №017143

Школа на 2000 мест, г.Нур-Султан, район "Есиль", в районе пересечения улиц Е51, Е69, Е70
Отделочный план цокольного этажа на отм. -3920. Блок 2
М 1 : 100

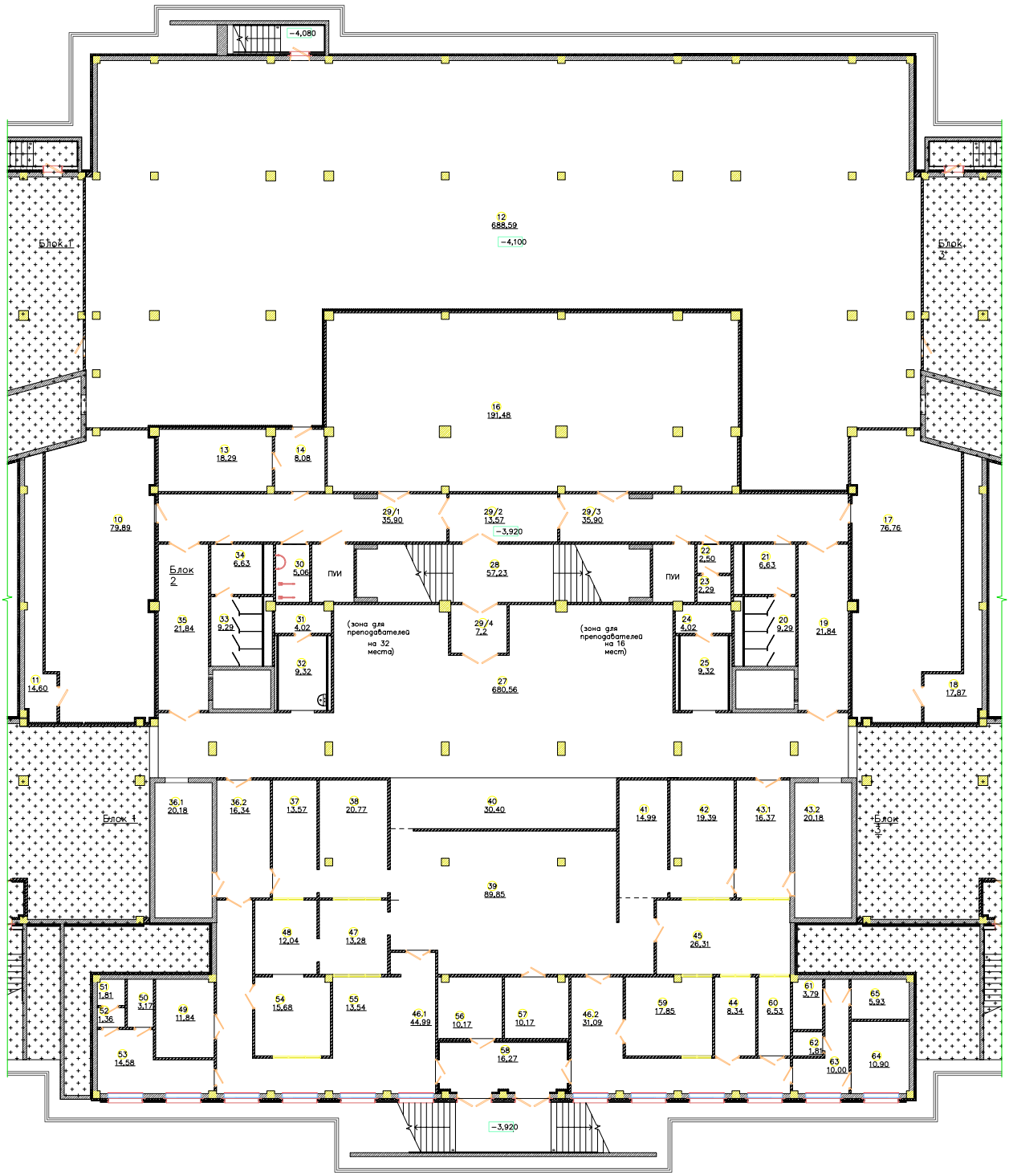

Экспликация помещений цокольного этажа.
Блок 2

Номер пом.	Наименование	Площадь, м²	Кат. пом.
10	Венткамера	79,89	
11	Заборная камера	14,60	
12	Тех	688,59	
13	Комната тех помещение	18,29	
14	Коридор персонала	8,08	
16	Гардероб основной и старшей школы	191,48	
17	Венткамера	76,76	
18	Заборная камера	17,87	
19	Коридор	21,84	
20	С/у для девочек	9,29	
21	Умывальная	6,63	
22	Умывальная	2,50	
23	С/у для персонала	2,29	
24	ПИУ	4,02	
25	Умывальная	9,32	
27	Обеденный зал	680,56	
28	Лестница	57,23	
29/1	Коридор	35,90	
29/2	Тамбур-шлюз	13,57	
29/3	Коридор	35,90	
29/4	Тамбур-шлюз	13,19	

Экспликация помещений цокольного этажа.
Блок 2

Номер пом.	Наименование	Площадь, м²	Кат. пом.
30	С/у МГН	5,06	
31	ПИУ	4,02	
32	Умывальная	9,32	
33	С/у для мальчиков	9,29	
34	Умывальная	6,63	
35	Коридор	21,84	
36.1	Моечная столовой посуды	20,18	Д
36.2	Коридор	16,34	
37	Помещение обработки яиц	13,57	Д
38	Холодный цех	20,77	Д
39	Горячий цех	89,85	Г
40	Раздаточная	30,40	Д
41	Кладовая хлеба	14,99	
42	Цех мучных изделий	19,39	Г
43.1	Коридор	16,37	
43.2	Моечная столовой посуды	20,18	Д
44	Кладовая полуфабрикатов	8,34	
45	Доготовочный цех мясных и рыбных полуфабрикатов	26,31	Д
46.1	Коридор	44,99	
46.2	Коридор	31,09	

Экспликация помещений цокольного этажа.
Блок 2

Номер пом.	Наименование	Площадь, м²	Кат. пом.
47	Доготовочный цех овощных полуфабрикатов	13,28	Д
48	Цех обработки овощей	12,04	Д
49	Кладовая сухих продуктов	11,84	
50	Душевая	3,17	
51	С/у персонала	1,81	
52	Тамбур С/у	1,36	
53	Комната персонала кухни	14,58	
54	Кладовая яичных	15,68	
55	Кладовая молочных и жировых полуфабрикатов	13,54	
56	Помещение для хранения отходов	10,17	
57	Моечная кухонной посуды	10,17	Д
58	Загрузочная	16,27	
59	Кладовая замороженных полуфабрикатов	17,85	
60	Кладовая и моечная тары	6,53	
61	ПИУ	3,79	
62	С/у	1,81	
63	Коридор	10,00	
64	Кабинет заведующего производством	10,90	
65	Кладовая	5,93	
Итого: 60		2591,46	

Условные обозначения

+14,700 – отметка уровня
1 – марка пола
– марка двери
– марка окна
ПД-1 – марка подоконной доски
ОГ-1 – марка ограждения
101 / 18 – номер и площадь помещения

– монолитный железобето 250мм
– монолитный железобето 200мм
– кирпич, 250мм
– кирпич, 120мм
– обшивка Knauf C626 (Гк 75мм
– мин. плита, 50-100мм
– пенополистирол, 50-100мм

Изм	Кол.уч.	Лист	№док.	Подпись	Дата
ГИП		Васильев			
ГАП		Кадыров			
Н.контр		Васильев			
Проверил		Карманов			
Разработал		Каленов			

45-20 – АР

Школа на 2000 мест, расположенная в г. Нур-Султан, районе «Есиль», в районе пересечения улиц Е51, Е69, Е70 (проектные наименования)

Школа на 2000 мест

Стадия	Лист	Листов
РП	АР-17.2	

Отделочный план цокольного этажа на отм. -3,920. Блок 2

ТОО Астанагражданпроект ГСЛ№017143

Согласовано
Взамен инв.№
Подпись и дата
Инв.№ подл.
Копировал
Формат

Школа на 2000 мест, г.Нур-Султан, район "Есиль", в районе пересечения улиц Е51, Е69, Е70
Отделочный план цокольного этажа на отм. -3920. Блок 3
М 1 : 100

Условные обозначения

+14,700 – отметка уровня

1 – марка пола

– марка двери

– марка окна

ПД-1 – марка подоконной доски

ОГ-1 – марка ограждения

101 / 18 м2 – номер и площадь помещения

– монолитный железобетон, 250мм

– монолитный железобетон, 200мм

– кирпич, 250мм

– кирпич, 120мм

– обшивка Knauf C626 (ГКЛВ), 75мм

– мин. плита, 50-100мм

– пенополистирол, 50-100мм

Экспликация помещений цокольного этажа. Блок 3

Номер пом.	Наименование	Площадь, м²	Кат. пом.
26	Тех. помещение	21,92	
66	Тамбур	5,28	
68	Тех. помещение	61,10	
69	Тех. помещение	21,60	

Экспликация помещений цокольного этажа. Блок 3

Номер пом.	Наименование	Площадь, м²	Кат. пом.
70	Тех. помещение	162,49	
71	Тех. помещение	447,85	
Итого: 6		720,24	

Согласовано

Взамен инв.№

Подп. дата

Инв.№подл.

Изм.	Кол.уч.	Лист	№док.	Подпись	Дата
ГИП		Васильев			
ГАП		Кадыров			
Н.контр.		Васильев			
Проверил		Карманов			
Разработал		Капенов			

45-20 – АР

Школа на 2000 мест, расположенная в г. Нур-Султан, районе «Есиль», в р пересечения улиц Е51, Е69, Е70 (проектные наименования)

Школа на 2000 мест

Отделочный план цокольного этажа на отм. -3,920. Блок 3

Стадия	Лист	Листов
РП	АР-17.3	

ТОО Астанагражданпроект ГСПМ017143

Копировал

Формат

Школа на 2000 мест, г.Нур-Султан, район "Есиль", в районе пересечения улиц Е51, Е69, Е70
Отделочный план 1-го этажа на отм. 0,000. Блок 1
М 1 : 100

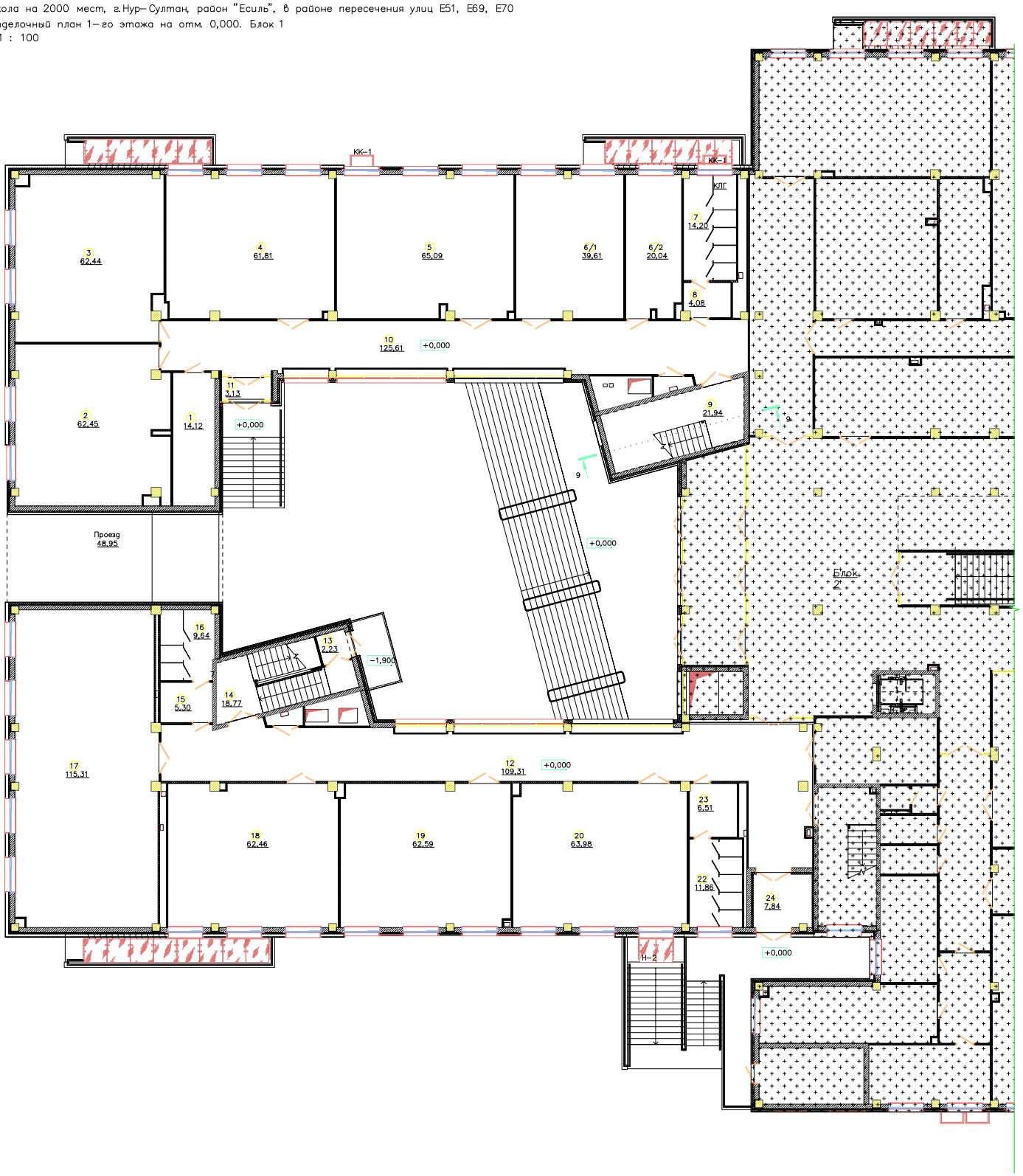

Экспликация помещений 1-го этажа.
Блок 1

Номер пом.	Наименование	Площадь, м²	Кат. пом.
1	Подсобное помещение	14,12	
2	Учебный кабинет 0 класса	62,45	
3	Учебный кабинет 0 класса	62,44	
4	Учебный кабинет 0 класса	61,81	
5	Учебный кабинет 1 класса	65,09	
6/1	Кабинет иностранного языка (нач. школа)	39,61	
6/2	Кабинет логопеда	20,04	
7	С/у для учащихся	14,20	
8	Умывальная	4,08	
9	Лестница	21,94	
10	Рекреация	125,61	

Экспликация помещений 1-го этажа.
Блок 1

Номер пом.	Наименование	Площадь, м²	Кат. пом.
11	Тамбур	3,13	
12	Рекреация	109,31	
13	Тамбур	2,23	
14	Лестница	18,77	
15	Умывальная	5,30	
16	С/у для учащихся	9,64	
17	Игровое помещение	115,31	
18	Учебный кабинет 1 класса	62,46	
19	Учебный кабинет 1 класса	62,59	
20	Учебный кабинет 1 класса	63,98	
22	С/у для учащихся	11,86	
23	Умывальная	6,51	
24	Тамбур	7,84	
Итого: 24		970,30	

Условные обозначения

6
+14,700 – отметка уровня
– марка пола
– марка двери
– марка оконного проема
– марка ограждения
– марка витража
НП-1 – марка наружного парапета
6 – номер помещения
18 м2 – площадь помещения

– монолитный железобетон, 200мм
– газоблок, 250мм
– перегородка Knauf C112 (ГКЛ/ГК 150мм
– перегородка Knauf C112 (ГКЛ/ГК 100мм
– перегородка Knauf C112 (ГКЛ/ГК 100мм
– перегородка Knauf C112 (ГКЛВ/Г 100мм
– обшивка Knauf C626 (ГКЛ), 75мм
– обшивка Knauf C626 (ГКЛВ), 75мм
– мин. плита, 50-100мм
– пенополистирол.

Изм.	Кол.уч.	Лист	№док.	Подпись	Дата
ГИП		Васильев			
ГАП		Кадыров			
Н.контр.		Васильев			
Проверил		Карманов			
Разработал		Капенов			

45-20 – АР

Школа на 2000 мест, расположенная в г. Нур-Султан, район «Есиль», в районе пересечения улиц Е51, Е69, Е70 (проектные наименования)

Школа на 2000 мест

Стадия	Лист	Листов
РП	АР-18.1	

Отделочный план 1-го этажа на отм. 0,000. Блок 1

ТОО Астанагражданпроект ГСЛ №01143

Согласовано
Взамен инв.№
Подпись и дата
Инв.№ подл.
Копировал
Формат

Школа на 2000 мест, г.Нур-Султан, район "Есиль", в районе пересечения улиц Е51, Е69, Е70
Отделочный план 1-го этажа на отм. 0,000. Блок 2
М 1 : 100

Экспликация помещений 1-го этажа. Блок 2

Номер пом.	Наименование	Площадь м²	Кат. пом.
25	Лестница	20,63	
26	Гардероб предшкольной группы	20,01	
27	С/у персонала	1,69	
28	Умывальная	1,71	
29	ПУИ	4,03	
30	ПУИ мед.	4,03	
31	Прививочный кабинет	15,40	
32	Процедурный кабинет	25,69	
33	Электрощитовая	14,88	
34	Кабинет врача	18,03	
35	Комната ожидания	11,67	
36	Коридор	25,61	
37	Коворкинг для учителей	162,54	
38	Серверная	18,97	
39	Гардероб учителей	28,39	
40	Учительская	154,42	

Экспликация помещений 1-го этажа. Блок 2

Номер пом.	Наименование	Площадь м²	Кат. пом.
44	Кабинет завуча	17,87	
45	Приёмная	16,03	
46	Кабинет директора	33,78	
47	Радиорубка	9,04	
48	Бухгатерия	11,83	
49	КЛГЖ	3,23	
50	С/у для МГН	4,60	
51	Коридор	38,16	
52	Умывальная	1,71	
53	С/у персонала	1,77	
54	С/у персонала	1,84	
55	Умывальная	1,71	
56	Лестница	20,63	
57	Пом. связи	5,47	
58	Гардероб предшкольной группы	13,93	
59	Тамбур	34,48	
60	Лестница	149,60	

Экспликация помещений 1-го этажа. Блок 2

Номер пом.	Наименование	Площадь м²	Кат. пом.
61	Тамбур	34,48	
62	Вестибюль	514,80	
63	Гардероб начальной школы	59,18	
64	Гардероб начальной школы	62,22	
65	Кабинет технического творчества	70,45	
66	Комната охраны и диспетчерская	43,24	
67	ПУИ	17,18	
68	Кабинет теории искусства	77,22	
69	Кабинет кулинарии	77,03	
70	Кабинет по обработке тканей для девочек	52,22	
71	Выставочная (хранение)	40,74	
72	Инструментальная	17,37	
73	Инструментальная	17,16	
74	Выставочная (хранение)	40,61	
75	Мастерская по обработке металла и дерева для мальчиков	50,95	
76	Тамбур	15,15	
Итого: 52		2078,28	

Условные обозначения

- +14,700 – отметка уровня
- 1 – марка пола
- – марка двери
- – марка окна
- – марка подоконной доски
- – марка ограждения
- – марка витража
- НП-1 – марка наружного парапета
- 101 / 16,8 / М2 – номер и площадь помещения
- – монолитный железобетон, 200 мм
- – газоблок, 250 мм
- – перегородка Knauf C112 (ГКЛ/ГКЛ) 150 мм
- – перегородка Knauf C112 (ГКЛ/ГКЛ) 100 мм
- – перегородка Knauf C112 (ГКЛ/ГКЛ) 100 мм
- – перегородка Knauf C112 (ГКЛВ/ГКЛВ) 100 мм
- – обшивка Knauf C626 (ГКЛ), 75 мм
- – обшивка Knauf C626 (ГКЛВ), 75 мм
- – мин. плита, 50-100 мм
- – пенополистирол,

Изм.	Кол.уч.	Лист	№док.	Подпись	Дата
ГИП		Васильев			
ГАП		Кадыров			
Н.контр.		Васильев			
Проверил		Карманов			
Разработал		Капенов			

45-20 – АР

Школа на 2000 мест, расположенная в г. Нур-Султан, район «Есиль», в районе пересечения улиц Е51, Е69, Е70 (проектные наименования)

Школа на 2000 мест

Отделочный план 1-го этажа на отм. 0,000. Блок 2

Стадия	Лист	Листов
РП	АР-18.2	

ТОО Астанагражданпроект ГСПП017143

Согласовано

Взамен инв.№

Подпись и дата

Инв.№подл.

Копировал

Формат

Школа на 2000 мест, г.Нур-Султан, район "Есиль", в районе пересечения улиц Е51, Е69, Е70
Отделочный план 1-го этажа на отм. 0,000. Блок 3
М 1 : 100

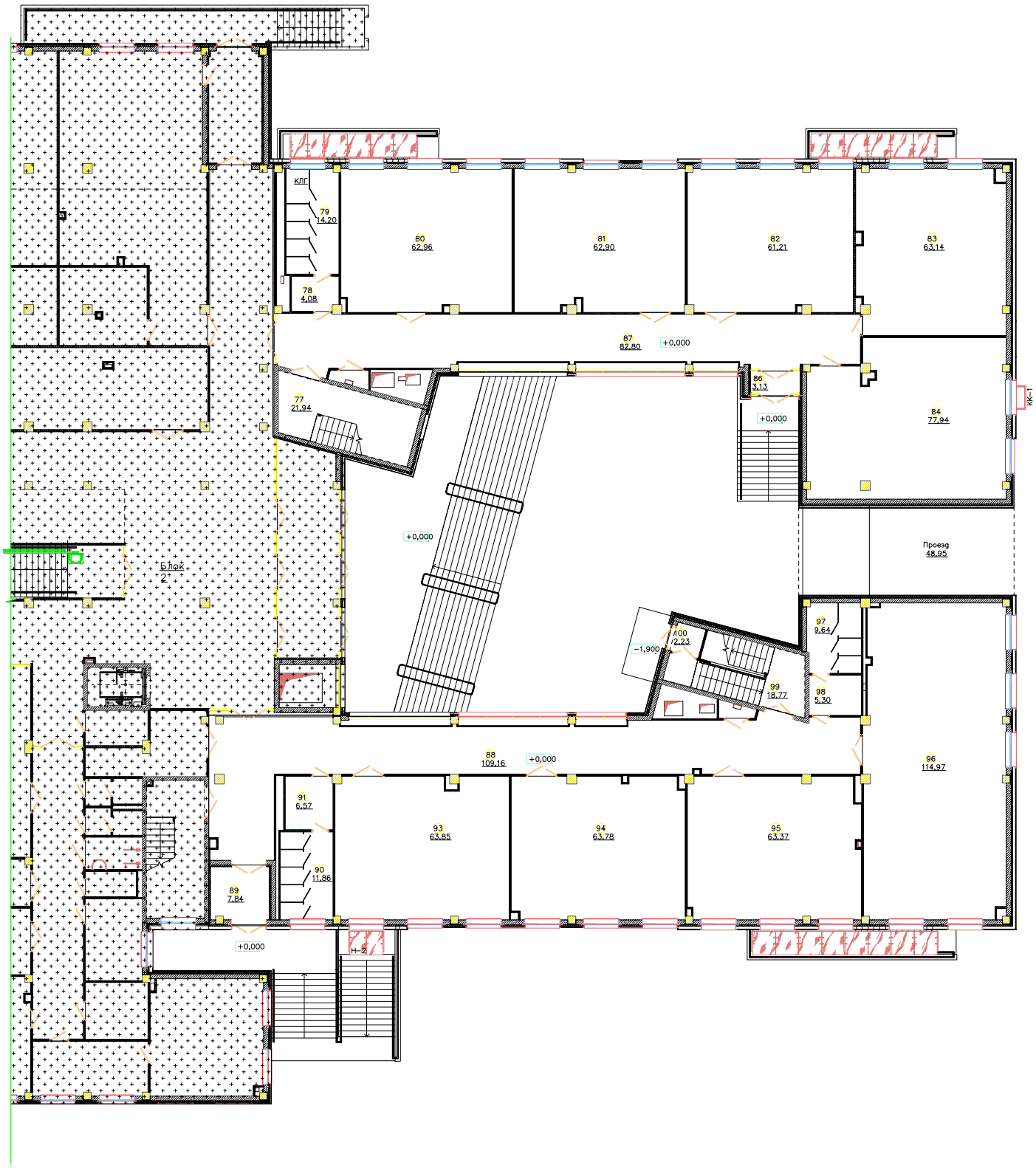

Экспликация помещений 1-го этажа.
Блок 3

Номер пом.	Наименование	Площадь, м²	Кат. пом.
77	Лестница	21,94	
78	Умывальная	4,08	
79	С/у для учащихся	14,20	
80	Учебный кабинет 1 класса	62,96	
81	Учебный кабинет 1 класса	62,90	
82	Учебный кабинет 1 класса	61,21	
83	Учебный кабинет 1 класса	63,14	
84	Кабинет информатики и вычислительной техники	77,94	
86	Тамбур	3,13	
87	Рекреация	82,80	
88	Рекреация	109,16	
89	Тамбур	7,84	

Экспликация помещений 1-го этажа.
Блок 3

Номер пом.	Наименование	Площадь, м²	Кат. пом.
90	С/у для учащихся	11,86	
91	Умывальная	6,57	
93	Учебный кабинет 0 класса	63,85	
94	Учебный кабинет 0 класса	63,78	
95	Учебный кабинет 0 класса	63,37	
96	Игровое помещение	114,97	
97	С/у для учащихся	9,64	
98	Умывальная	5,30	
99	Лестница	18,77	
100	Тамбур	2,23	
Итого: 22		931,63	

Условные обозначения

+14,70 – отметка уровня

(1) 18 К2 – номер и площадь помещения

- монолитный железобетон,200мм
- газоблок, 250мм
- перегородка Knauf C112 (ГКЛ/ГК 150мм
- перегородка Knauf C112 (ГКЛ/ГК 100мм
- перегородка Knauf C112 (ГКЛ/ГК 100мм
- перегородка Knauf C112 (ГКЛВ/Г 100мм
- обшивка Knauf C626 (ГКЛ), 75мм
- обшивка Knauf C626 (ГКЛВ), 75мм
- мин. плита, 50-100мм
- пенополистирол,

Изм	Кол.уч	Лист	№док	Подпись	Дата
ГИП		Васильев	Ю.		
ГАП		Кадыров	М.		
Н.контр.		Васильев	Ю.		
Проверил		Карманов			
Разработал		Капенов			

45-20 – АР

Школа на 2000 мест, расположенная в г. Нур-Султан, район «Есиль», в р пересечения улиц Е51, Е69, Е70 (проектные наименования)

Школа на 2000 мест

Стадия	Лист	Листов
РП	АР-18.3	

Отделочный план 1-го этажа на отм. 0,000. Блок 3

ТОО "Астанагражданпроект" ГСЛМ017143

Согласовано

Взамен инв.№

Подпись и дата

Инв.№ подл.

Копировал

Формат

Школа на 2000 мест, г.Нур-Султан, район "Есиль", в районе пересечения улиц Е51, Е69, Е70
Отделочный план 2-го этажа на отм. +3,600. Блок 1
М 1 : 100

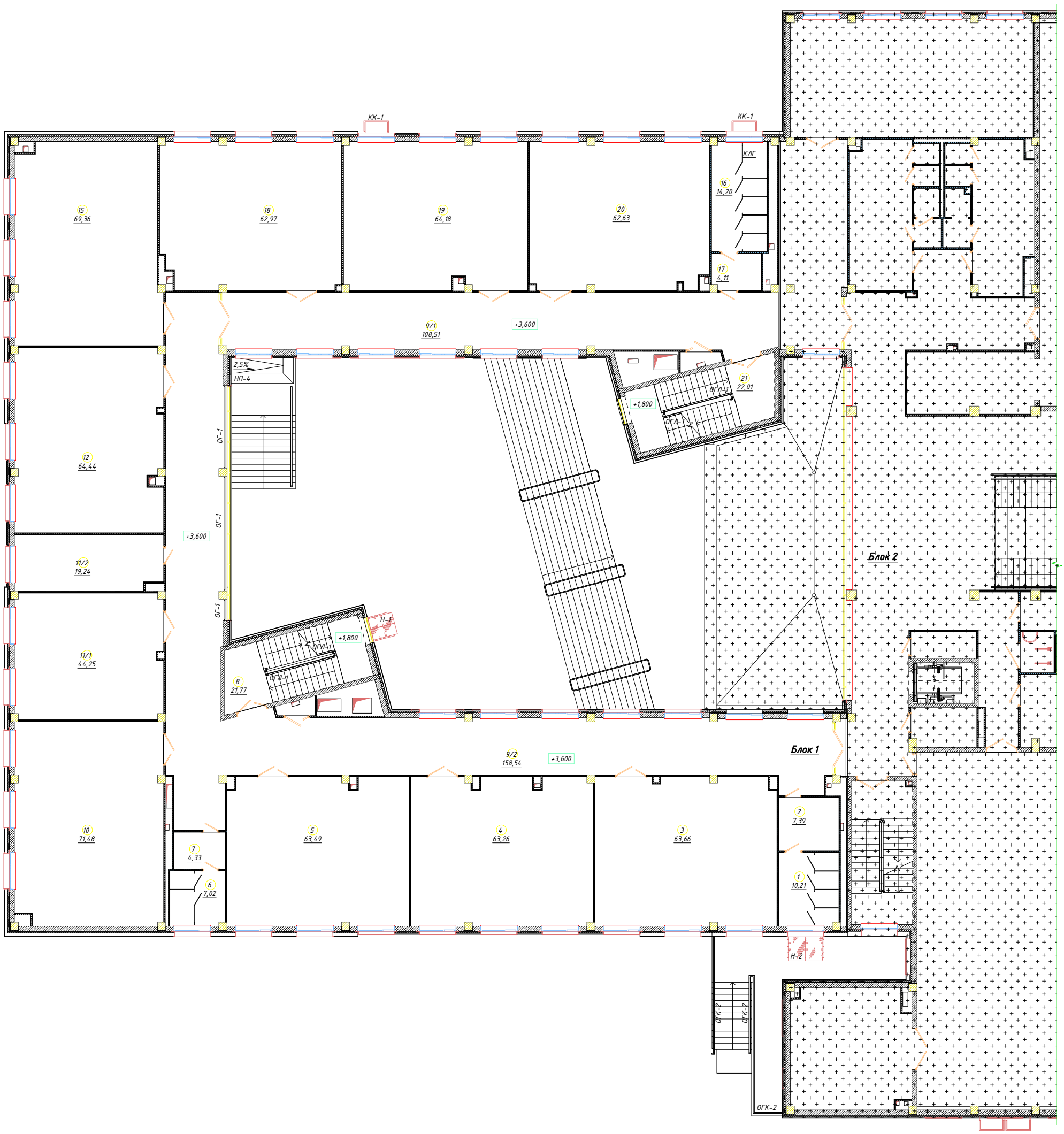

Экспликация помещений 2-го этажа. Блок 1

Номер пом.	Наименование	Площадь, м²	Кат. пом.
1	С/у для мальчиков	10,21	
2	Умывальная	7,39	
3	Учебный кабинет 2 класса	63,66	
4	Учебный кабинет 2 класса	63,26	
5	Учебный кабинет 2 класса	63,49	
6	С/у для девочек	7,02	
7	Умывальная	4,33	
8	Лестница	21,77	
9/1	Рекреация	108,51	
9/2	Рекреация	158,54	

Экспликация помещений 2-го этажа. Блок 1

Номер пом.	Наименование	Площадь, м²	Кат. пом.
10	Учебный кабинет 2 класса	71,48	
11/1	Кабинет иностранного языка (каз. яз. и лит-ра)	44,25	
11/2	Подсобное помещение	19,24	
12	Учебный кабинет 2 класса	64,44	
15	Учебный кабинет 3 класса	69,36	
16	С/у для девочек	14,20	
17	Умывальная	4,11	
18	Учебный кабинет 3 класса	62,97	
19	Учебный кабинет 3 класса	64,18	
20	Учебный кабинет 3 класса	62,63	
21	Лестница	22,01	
Итого: 21		1007,03	

Условные обозначения

+14,700 – отметка уровня
1 – марка пола
– марка двери – марка окна
– марка подоконной доски
ОГ-1 – марка ограждения
– марка витража
НП-1 – марка накрывочного элемента парапета
01 / 18 м2 – номер и площадь помещения

– монолитный железобетон,200мм
– газоблок, 250мм
– перегородка Knauf C112 (ГКЛ/ГКЛ), 150мм
– перегородка Knauf C112 (ГКЛ/ГКЛ), 100мм
– перегородка Knauf C112 (ГКЛ/ГКЛВ), 100мм
– перегородка Knauf C112 (ГКЛВ/ГКЛВ), 100мм
– обшивка Knauf C626 (ГКЛ), 75мм
– обшивка Knauf C626 (ГКЛВ), 75мм
– мин. плита, 50-100мм
– пенополистирол, 50-100мм

Изм.	Кол.уч.	Лист	№ док.	Подпись	Дата	45-20 - АР		
						Школа на 2000 мест, расположенная в г. Нур-Султан, районе «Есиль», в районе пересечения улиц Е51, Е69, Е70 (проектные наименования)		
ГИП			Васильев Д.Ю.			Школа на 2000 мест	Стадия	Лист	Листов
ГАП			Кадыров М.Б.				РП	АР-19.1	
Н. контр.			Васильев Д.Ю.						
Проверил			Карманов С.			Отделочный план 2-го этажа на отм. +3,600. Блок 1	ТОО "Астанагражданпроект" ГСЛ №017143		
Разработал			Капенов А.						

Школа на 2000 мест, г.Нур-Султан, район "Есиль", в районе пересечения улиц Е51, Е69, Е70

Отделочный план 2-го этажа на отм. +3,600. Блок 2

М 1 : 100

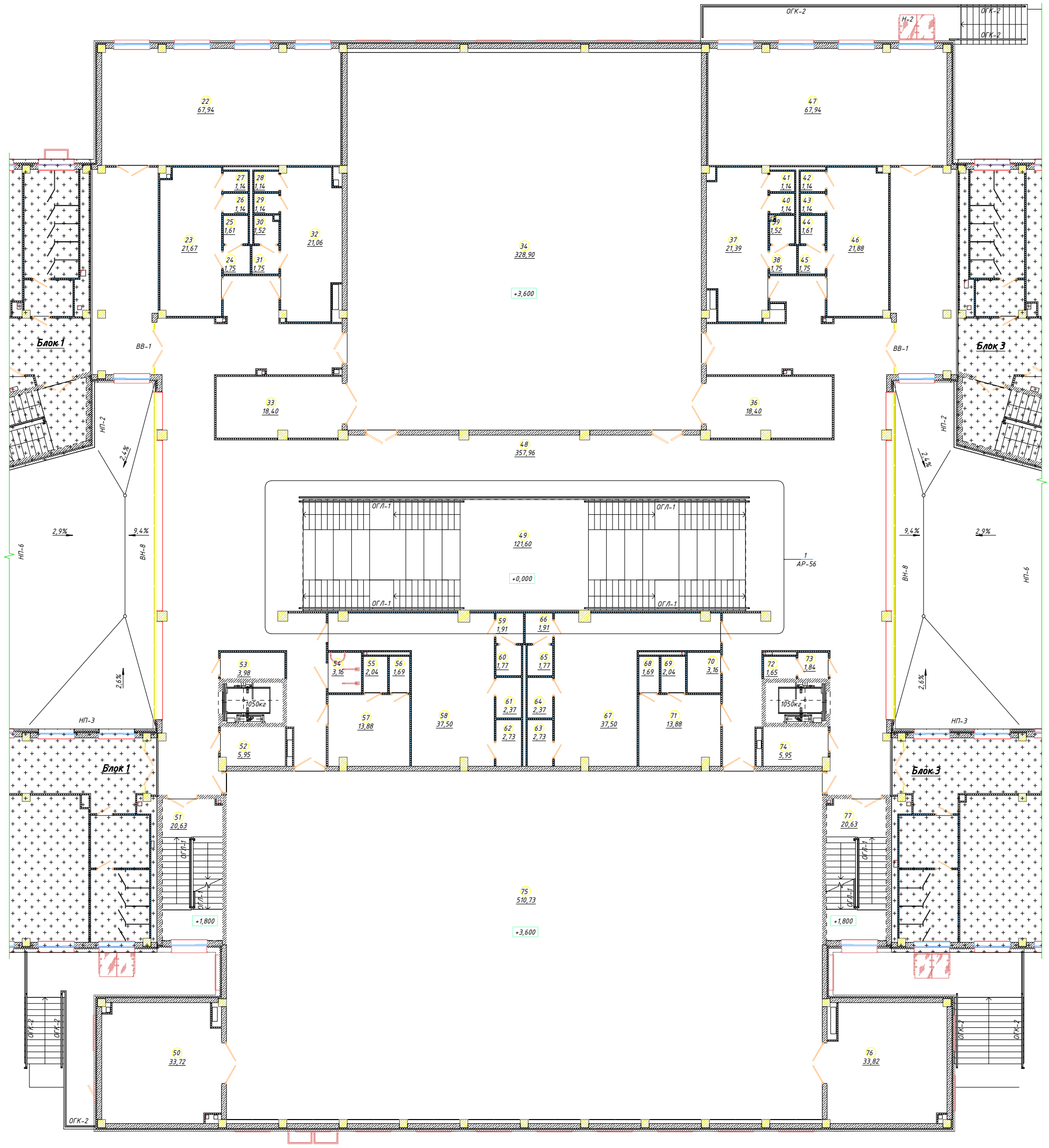

Экспликация помещений 2-го этажа. Блок 2

Номер пом.	Наименование	Площадь, м²	Кат. пом.
22	Учебный кабинет 4 класса	67,94	
23	Раздевалка для девочек	21,67	
24	Умывальная	1,75	
25	С/у	1,61	
26	Душевая	1,14	
27	Душевая	1,14	
28	Душевая	1,14	
29	Душевая	1,14	
30	С/у	1,52	
31	Умывальная	1,75	
32	Раздевалка для мальчиков	21,06	
33	Снарядная	18,40	
34	Спортивный зал (актовый зал на 261 место)	328,90	
36	Помещение для хранения мебели актового зала	18,40	
37	Раздевалка для мальчиков	21,39	
38	Умывальная	1,75	
39	С/у	1,52	
40	Душевая	1,14	

Экспликация помещений 2-го этажа. Блок 2

Номер пом.	Наименование	Площадь, м²	Кат. пом.
41	Душевая	1,14	
42	Душевая	1,14	
43	Душевая	1,14	
44	С/у	1,61	
45	Умывальная	1,75	
46	Раздевалка для девочек	21,88	
47	Учебный кабинет 4 класса	67,94	
48	Вестибюль	357,96	
49	Лестница	121,60	
50	Снарядная	33,72	
51	Лестница	20,63	
52	Пом. связи	5,95	
53	ПУИ	3,98	
54	С/у для МГН	3,16	
55	С/у персонала	2,04	
56	Душевая	1,69	
57	Комната иструктора	13,88	
58	Раздевалка для девочек	37,50	
59	Умывальная	1,91	

Экспликация помещений 2-го этажа. Блок 2

Номер пом.	Наименование	Площадь, м²	Кат. пом.
60	С/у	1,77	
61	Душевая	2,37	
62	Душевая	2,73	
63	Душевая	2,73	
64	Душевая	2,37	
65	С/у	1,77	
66	Умывальная	1,91	
67	Раздевалка для мальчиков	37,50	
68	Душевая	1,69	
69	С/у персонала	2,04	
70	ПУИ	3,16	
71	Комната иструктора	13,88	
72	С/у для персонала	1,65	
73	Умывальная	1,84	
74	Пом. связи	5,95	
75	Спортивный зал	510,73	
76	Снарядная	33,82	
77	Лестница	20,63	
Итого: 55		1862,49	

Условные обозначения

- +14,700 – отметка уровня
- 1 – марка пола
- – марка двери
- – марка окна
- – марка подоконной доски
- ОГ-1 – марка ограждения
- ВН (ВВ)-1 – марка витража
- НП-1 – марка накрывочного элемента парапета
- 01 / 18 м2 – номер и площадь помещения
- – монолитный железобетон,200мм
- – газоблок, 250мм
- – перегородка Knauf C112 (ГКЛ/ГКЛ), 150мм
- – перегородка Knauf C112 (ГКЛ/ГКЛ), 100мм
- – перегородка Knauf C112 (ГКЛ/ГКЛВ), 100мм
- – перегородка Knauf C112 (ГКЛВ/ГКЛВ), 100мм
- – обшивка Knauf C626 (ГКЛ), 75мм
- – обшивка Knauf C626 (ГКЛВ), 75мм
- – мин. плита, 50-100мм
- – пенополистирол, 50-100мм

Изм.	Кол.уч.	Лист	№ док.	Подпись	Дата
ГИП		Васильев Д.Ю.			
ГАП		Кадыров М.Б.			
Н. контр.		Васильев Д.Ю.			
Проверил		Карманов С.			
Разработал		Каленов А.			

45-20 - АР

Школа на 2000 мест, расположенная в г. Нур-Султан, районе «Есиль», в районе пересечения улиц Е51, Е69, Е70 (проектные наименования)

Школа на 2000 мест

Стадия	Лист	Листов
РП	АР-19.2	

Отделочный план 2-го этажа на отм. +3,600. Блок 2

ТОО "Астанагражданпроект" ГСЛ №017143

Школа на 2000 мест, г.Нур-Султан, район "Есиль", в районе пересечения улиц Е51, Е69, Е70
Отделочный план 2-го этажа на отм. +3,600. Блок 3
М 1 : 100

Экспликация помещений 2-го этажа. Блок 3

Номер пом.	Наименование	Площадь, м²	Кат. пом.
78	Умывальная	7,39	
79	С/у для мальчиков	10,21	
80	Учебный кабинет 4 класса	63,57	
81	Учебный кабинет 4 класса	63,57	
82	Учебный кабинет 4 класса	63,31	
83	С/у для девочек	7,02	
84	Умывальная	4,33	
85	Учебный кабинет 2 класса	62,54	
86	Лестница	21,77	
87	ИЗО студия	73,91	

Экспликация помещений 2-го этажа. Блок 3

Номер пом.	Наименование	Площадь, м²	Кат. пом.
88/1	Рекреация	108,51	
88/2	Рекреация	158,54	
89	Учительская начальной школы	71,83	
92	Учебный кабинет 2 класса	62,97	
93	С/у для девочек	14,20	
94	Умывальная	4,11	
95	Учебный кабинет 3 класса	61,32	
96	Учебный кабинет 3 класса	62,40	
97	Учебный кабинет 3 класса	62,47	
98	Лестница	22,01	
Итого: 20		1005,96	

Условные обозначения

- +14,700 – отметка уровня
- 1 – марка пола
- – марка двери
- – марка окна
- – марка подоконной доски
- ОГ-1 – марка ограждения
- – марка витража
- НП-1 – марка накрывочного элемента парапета
- 01 / 18 м2 – номер и площадь помещения
- – монолитный железобетон,200мм
- – газоблок, 250мм
- – перегородка Knauf C112 (ГКЛ/ГКЛ), 150мм
- – перегородка Knauf C112 (ГКЛ/ГКЛ), 100мм
- – перегородка Knauf C112 (ГКЛ/ГКЛВ), 100мм
- – перегородка Knauf C112 (ГКЛВ/ГКЛВ), 100мм
- – обшивка Knauf C626 (ГКЛ), 75мм
- – обшивка Knauf C626 (ГКЛВ), 75мм
- – мин. плита, 50-100мм
- – пенополистирол, 50-100мм

Изм.	Кол.уч.	Лист	№ док.	Подпись	Дата	45-20 - АР		
						Школа на 2000 мест, расположенная в г. Нур-Султан, раймон «Есиль», в районе пересечения улиц Е51, Е69, Е70 (проектные наименования)		
ГИП			Васильев Д.Ю.			Школа на 2000 мест	Стадия	Лист	Листов
ГАП			Кадыров М.Б.				РП	АР-19.3	
Н. контр.			Васильев Д.Ю.						
Проверил			Карманов С.			Отделочный план 2-го этажа на отм. +3,600. Блок 3	ТОО "Астанагражданпроект" ГСЛ №01714.3		
Разработал			Капенов А.						

Школа на 2000 мест, г.Нур-Султан, район "Есиль", в районе пересечения улиц Е51, Е69, Е70
Отделочный план 3-го этажа на отм. +7,200. Блок 1
М 1 : 100

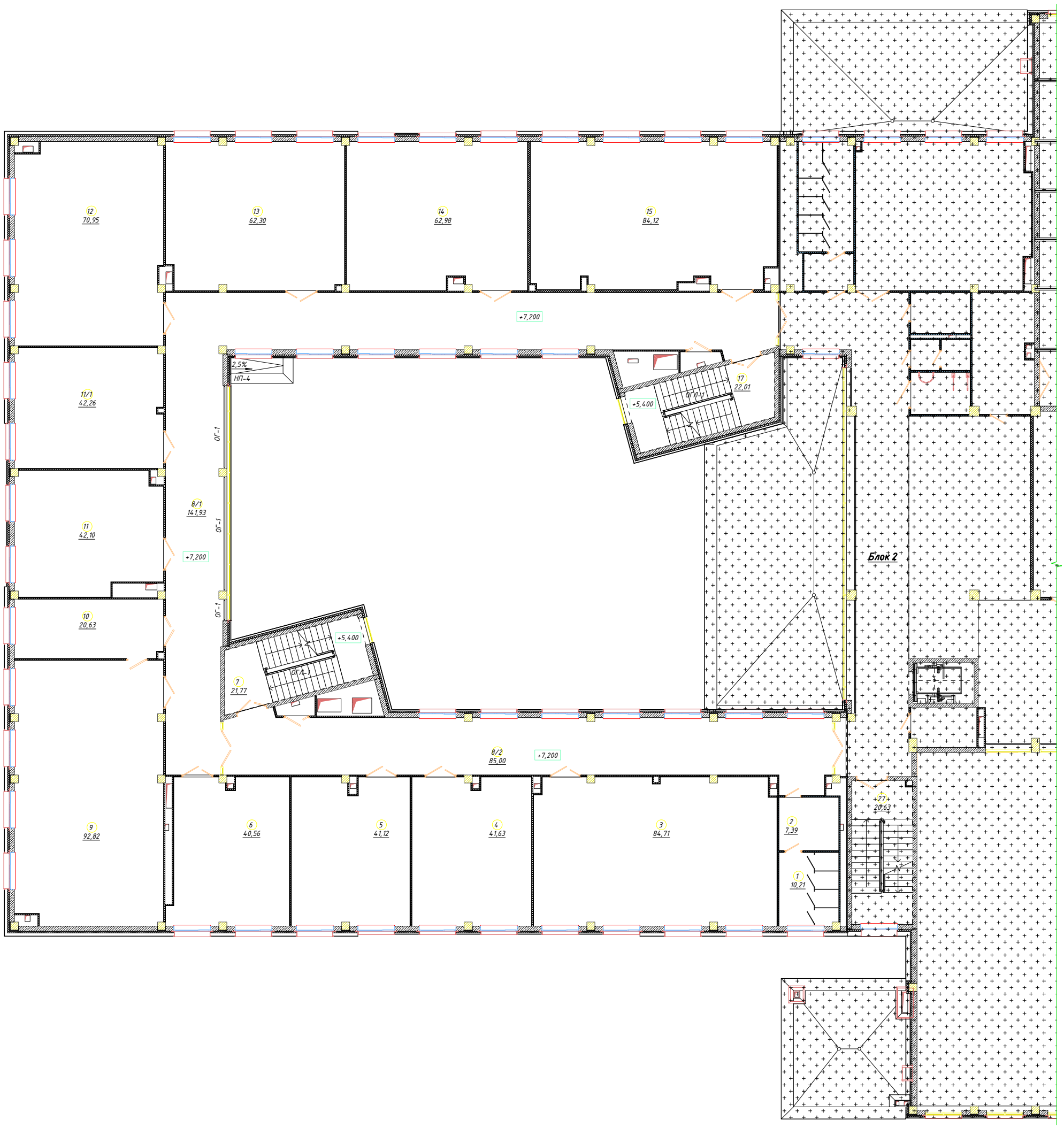

Экспликация помещений 3-го этажа. Блок 1

Номер пом.	Наименование	Площадь, м²	Кат. пом.
1	С/у для мальчиков	10,21	
2	Умывальная	7,39	
3	Кабинет информатики и вычислительной техники	84,71	
4	Кабинет иностранного языка (нач. школа рус. яз.)	41,63	
5	Кабинет русского языка (нач. школа)	41,12	
6	Кабинет иностранного языка (нач. школа каз. яз.)	40,56	
7	Лестница	21,77	
8/1	Рекреация	141,93	
8/2	Рекреация	85,00	

Экспликация помещений 3-го этажа. Блок 1

Номер пом.	Наименование	Площадь, м²	Кат. пом.
9	Кабинет биологии	92,82	
10	Лаборантская	20,63	Г
11	Кабинет иностранного языка	42,10	
11/1	Кабинет иностранного языка	42,26	
12	Учебный кабинет 4 класса	70,95	
13	Учебный кабинет 4 класса	62,30	
14	Учебный кабинет 5 класса (математика)	62,98	
15	Кабинет музыки	84,12	
17	Лестница	22,01	
19	Умывальная	4,11	
20	С/у для девочек	14,20	
Итого: 20		992,79	

Условные обозначения

+14,700 – отметка уровня
1 – марка пола
– марка двери – марка окна
– марка подоконной доски
ОГ-1 – марка ограждения
– марка витража
НП-1 – марка накрывочного элемента парапета
01 18 м2 – номер и площадь помещения

– монолитный железобетон,200мм
– газоблок, 250мм
– перегородка Knauf C112 (ГКЛ/ГКЛ), 150мм
– перегородка Knauf C112 (ГКЛ/ГКЛ), 100мм
– перегородка Knauf C112 (ГКЛ/ГКЛВ), 100мм
– перегородка Knauf C112 (ГКЛВ/ГКЛВ), 100мм
– обшивка Knauf C626 (ГКЛ), 75мм
– обшивка Knauf C626 (ГКЛВ), 75мм
– мин. плита, 50-100мм
– пенополистирол, 50-100мм

Примечания:

1. Кладочные планы смотреть лист АР-8...АР-14.
2. Фасады смотреть листы АР-3...АР-5, разрезы смотреть листы АР-6 и АР-7.
3. Экспликацию полов смотреть листы АР-25...АР-30.
4. Ведомости отделки помещений смотреть листы АР-31...АР-35.
5. Спецификацию элементов заполнения проемов смотреть лист АР-36.
6. Спецификицию ограждений смотреть лист АР-50.
7. Спецификацию витражей и решеток смотреть лист АР-37.

Изм.	Кол.уч.	Лист	№ док.	Подпись	Дата	45-20 - АР
						Школа на 2000 мест, расположенная в г. Нур-Султан, районе «Есиль», в районе пересечения улиц Е51, Е69, Е70 (проектные наименования)
ГИП		Васильев Д.Ю.				Школа на 2000 мест — Стадия: РП; Лист: АР-20.1; Листов:
ГАП		Кадыров М.Б.				
Н. контр.		Васильев Д.Ю.				
Проверил		Карманов С.				Отделочный план 3-го этажа на отм. +7,200. Блок 1 — ТОО "Астанагражданпроект" ГСЛ №017143
Разработал		Капенов А.				

Школа на 2000 мест, г.Нур-Султан, район "Есиль", в районе пересечения улиц Е51, Е69, Е70
Отделочный план 3-го этажа на отм. +7,200. Блок 2
М 1 : 100

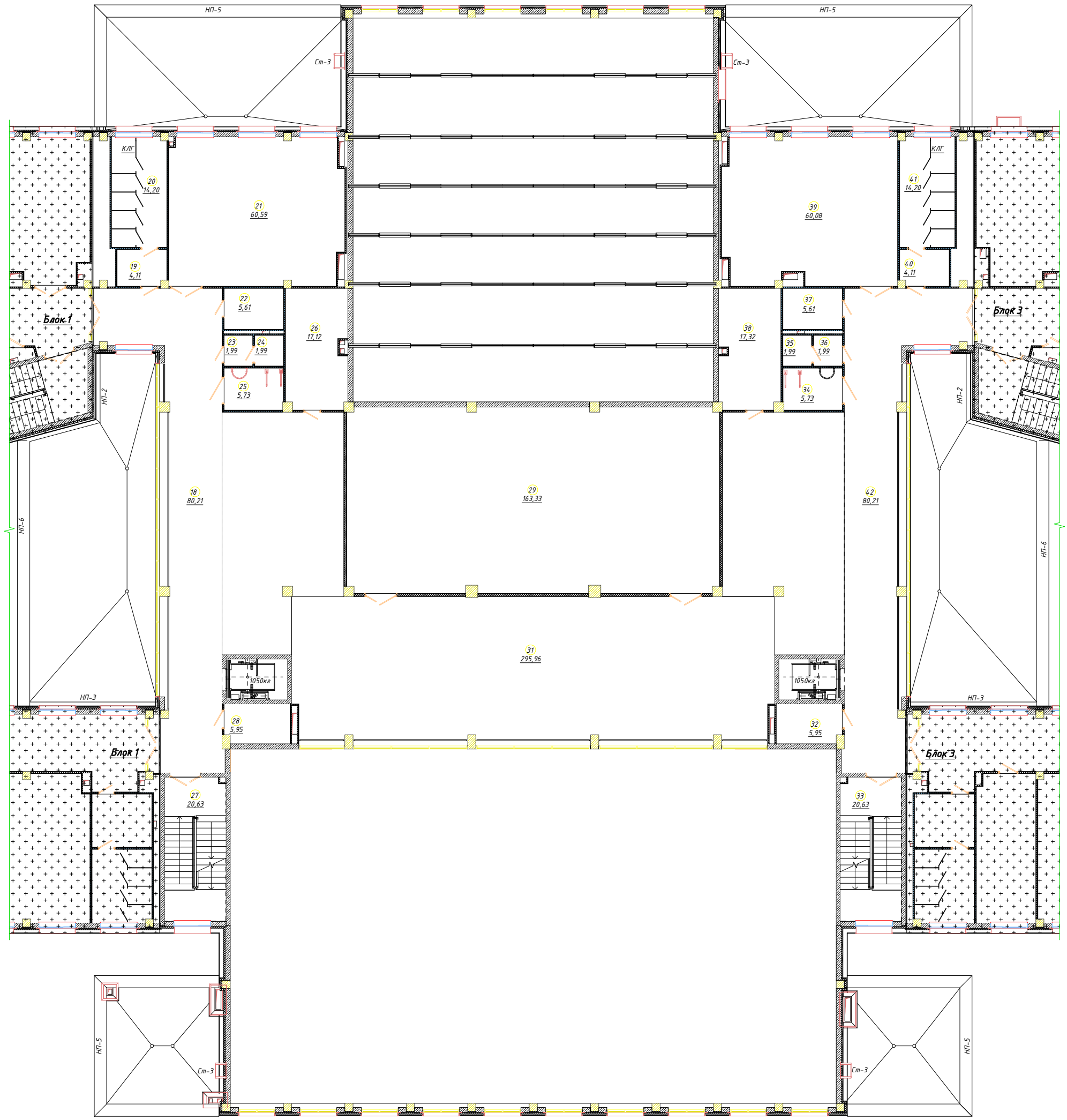

Экспликация помещений 3-го этажа. Блок 2

Номер пом.	Наименование	Площадь, м²	Кат. пом.
18	Рекреация	80,21	
21	Учебный кабинет 5 класса (математика)	60,59	
22	ПУИ	5,61	
23	Умывальная	1,99	
24	С/у для персонала	1,99	
25	С/у для МГН	5,73	
26	Подсобное помещение	17,12	
27	Лестница	20,63	
28	Пом. связи	5,95	
29	Медиазал на 100 мест	163,33	
31	Коворкинг	295,96	

Экспликация помещений 3-го этажа. Блок 2

Номер пом.	Наименование	Площадь, м²	Кат. пом.
32	Пом. связи	5,95	
33	Лестница	20,63	
34	С/у для МГН	5,73	
35	С/у для персонала	1,99	
36	Умывальная	1,99	
37	ПУИ	5,61	
38	Подсобное помещение	17,32	
39	Учебный кабинет 5 класса (математика)	60,08	
42	Рекреация	80,21	
Итого: 20		858,60	

Условные обозначения

+14,700 – отметка уровня
1 – марка пола
– марка двери
– марка окна
– марка подоконной доски
– марка ограждения
– марка витража
НП-1 – марка накрывочного элемента парапета
01 / 18 м2 – номер и площадь помещения

– монолитный железобетон,200мм
– газоблок, 250мм
– перегородка Knauf C112 (ГКЛ/ГКЛ), 150мм
– перегородка Knauf C112 (ГКЛ/ГКЛ), 100мм
– перегородка Knauf C112 (ГКЛ/ГКЛВ), 100мм
– перегородка Knauf C112 (ГКЛВ/ГКЛВ), 100мм
– обшивка Knauf C626 (ГКЛ), 75мм
– обшивка Knauf C626 (ГКЛВ), 75мм
– мин. плита, 50-100мм
– пенополистирол, 50-100мм

Примечания:

1. Кладочные планы смотреть лист АР-8...АР-14.
2. Фасады смотреть листы АР-3...АР-5, разрезы смотреть листы АР-6 и АР-7.
3. Экспликацию полов смотреть листы АР-25...АР-30.
4. Ведомости отделки помещений смотреть листы АР-31...АР-35.
5. Спецификацию элементов заполнения проемов смотреть лист АР-36.
6. Спецификицию ограждений смотреть лист АР-50.
7. Спецификацию витражей и решеток смотреть лист АР-37.

Изм.	Кол.уч.	Лист	№ док.	Подпись	Дата	45-20 - АР		
						Школа на 2000 мест, расположенная в г. Нур-Султан, районе «Есиль», в районе пересечения улиц Е51, Е69, Е70 (проектные наименования)		
ГИП		Васильев Д.Ю.				Школа на 2000 мест	Стадия: РП	Лист: АР-20.2 / Листов:
ГАП		Кадыров М.Б.						
Н. контр.		Васильев Д.Ю.						
Проверил		Карманов С.				Отделочный план 3-го этажа на отм. +7,200. Блок 2	ТОО "Астанагражданпроект" ГСЛ №017143	
Разработал		Капенов А.						

Школа на 2000 мест, г.Нур-Султан, район "Есиль", в районе пересечения улиц Е51, Е69, Е70

Отделочный план 3-го этажа на отм. +7,200. Блок 3

М 1 : 100

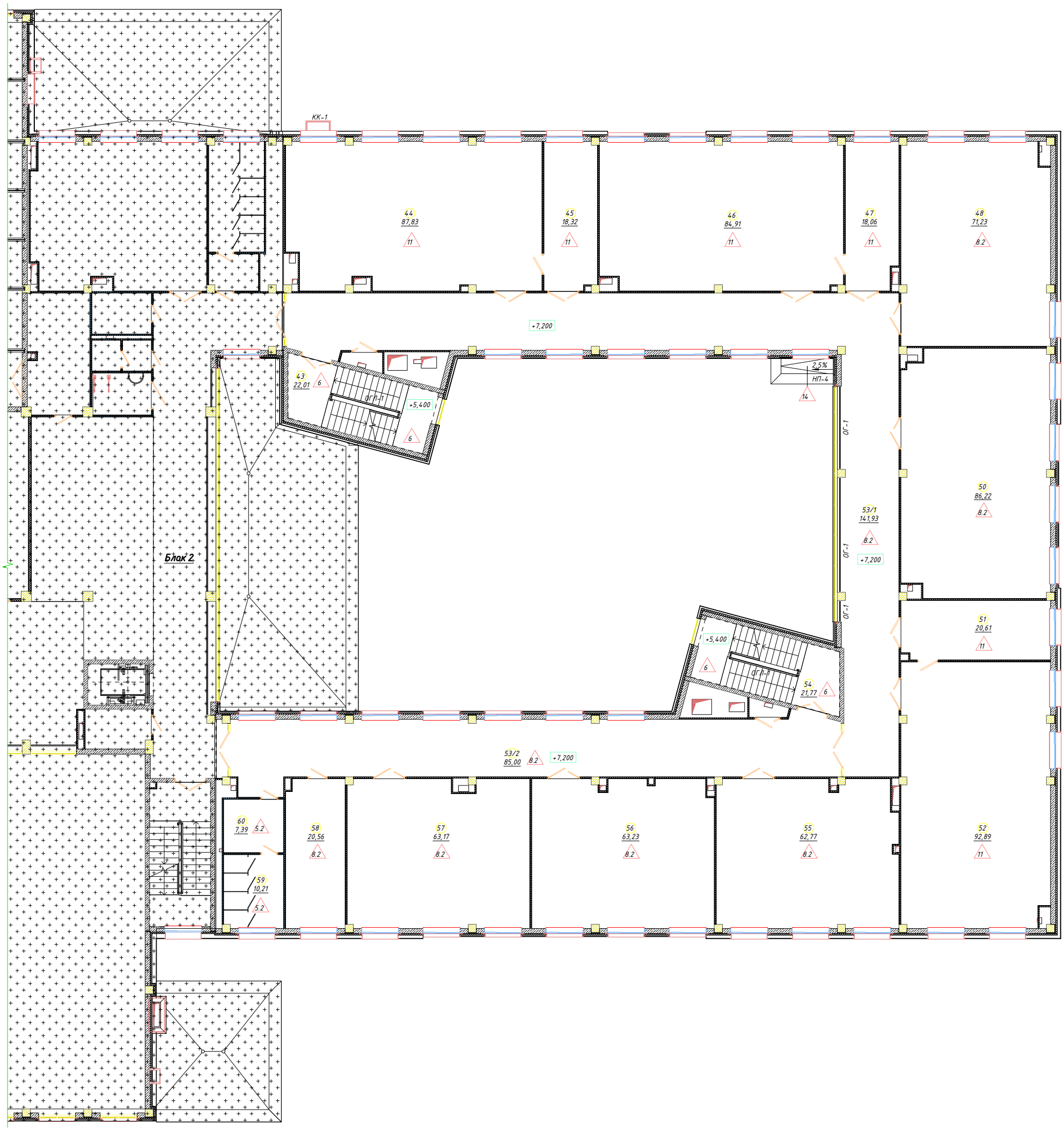

Экспликация помещений 3-го этажа. Блок 3

Номер пом.	Наименование	Площадь, м²	Кат. пом.
40	Умывальная	4,11	
41	С/у для девочек	14,20	
43	Лестница	22,01	
44	Кабинет информатики и вычислительной техники	87,83	
45	Лаборантская	18,32	Г
46	Кабинет биологии	84,91	
47	Лаборантская	18,06	Г
48	Учебный кабинет 6 класса (история)	71,23	
50	Кабинет технического творчества	86,22	
51	Лаборантская	20,61	Г
52	Кабинет биологии и биотехнологии	92,89	

Экспликация помещений 3-го этажа. Блок 3

Номер пом.	Наименование	Площадь, м²	Кат. пом.
53/1	Рекреация	141,93	
53/2	Рекреация	85,00	
54	Лестница	21,77	
55	Учебный кабинет 6 класса (история)	62,77	
56	Учебный кабинет 5 класса (математика)	63,23	
57	Учебный кабинет 6 класса (история)	63,17	
58	Кабинет психолога	20,56	
59	С/у для мальчиков	10,21	
60	Умывальная	7,39	
Итого: 20		996,41	

Условные обозначения

+14,700 – отметка уровня

1 – марка пола

– марка двери – марка окна

– марка подоконной доски

ОГ-1 – марка ограждения

– марка витража

НП-1 – марка накрывочного элемента парапета

01 / 18 м2 – номер и площадь помещения

– монолитный железобетон,200мм

– газоблок, 250мм

– перегородка Knauf C112 (ГКЛ/ГКЛ), 150мм

– перегородка Knauf C112 (ГКЛ/ГКЛ), 100мм

– перегородка Knauf C112 (ГКЛ/ГКЛВ), 100мм

– перегородка Knauf C112 (ГКЛВ/ГКЛВ), 100мм

– обшивка Knauf C626 (ГКЛ), 75мм

– обшивка Knauf C626 (ГКЛВ), 75мм

– мин. плита, 50-100мм

– пенополистирол, 50-100мм

Примечания:

1. Кладочные планы смотреть лист АР-8...АР-14.
2. Фасады смотреть листы АР-3...АР-5, разрезы смотреть листы АР-6 и АР-7.
3. Экспликацию полов смотреть листы АР-25...АР-30.
4. Ведомости отделки помещений смотреть листы АР-31...АР-35.
5. Спецификацию элементов заполнения проемов смотреть лист АР-36.
6. Спецификицию ограждений смотреть лист АР-50.
7. Спецификацию витражей и решеток смотреть лист АР-37.

Изм.	Кол.уч.	Лист	№ док.	Подпись	Дата
ГИП		Васильев Д.Ю.			
ГАП		Кадыров М.Б.			
Н. контр.		Васильев Д.Ю.			
Проверил		Карманов С.			
Разработал		Капенов А.			

45-20 - АР

Школа на 2000 мест, расположенная в г. Нур-Султан, районе «Есиль», в районе пересечения улиц Е51, Е69, Е70 (проектные наименования)

Школа на 2000 мест

Стадия	Лист	Листов
РП	АР-20.3	

Отделочный план 3-го этажа на отм. +7,200. Блок 3

ТОО "Астанагражданпроект" ГСЛ №017143

Школа на 2000 мест, г.Нур-Султан, район "Есиль", в районе пересечения улиц Е51, Е69, Е70

Отделочный план 4-го этажа на отм. +10,800. Блок 1

М 1 : 100

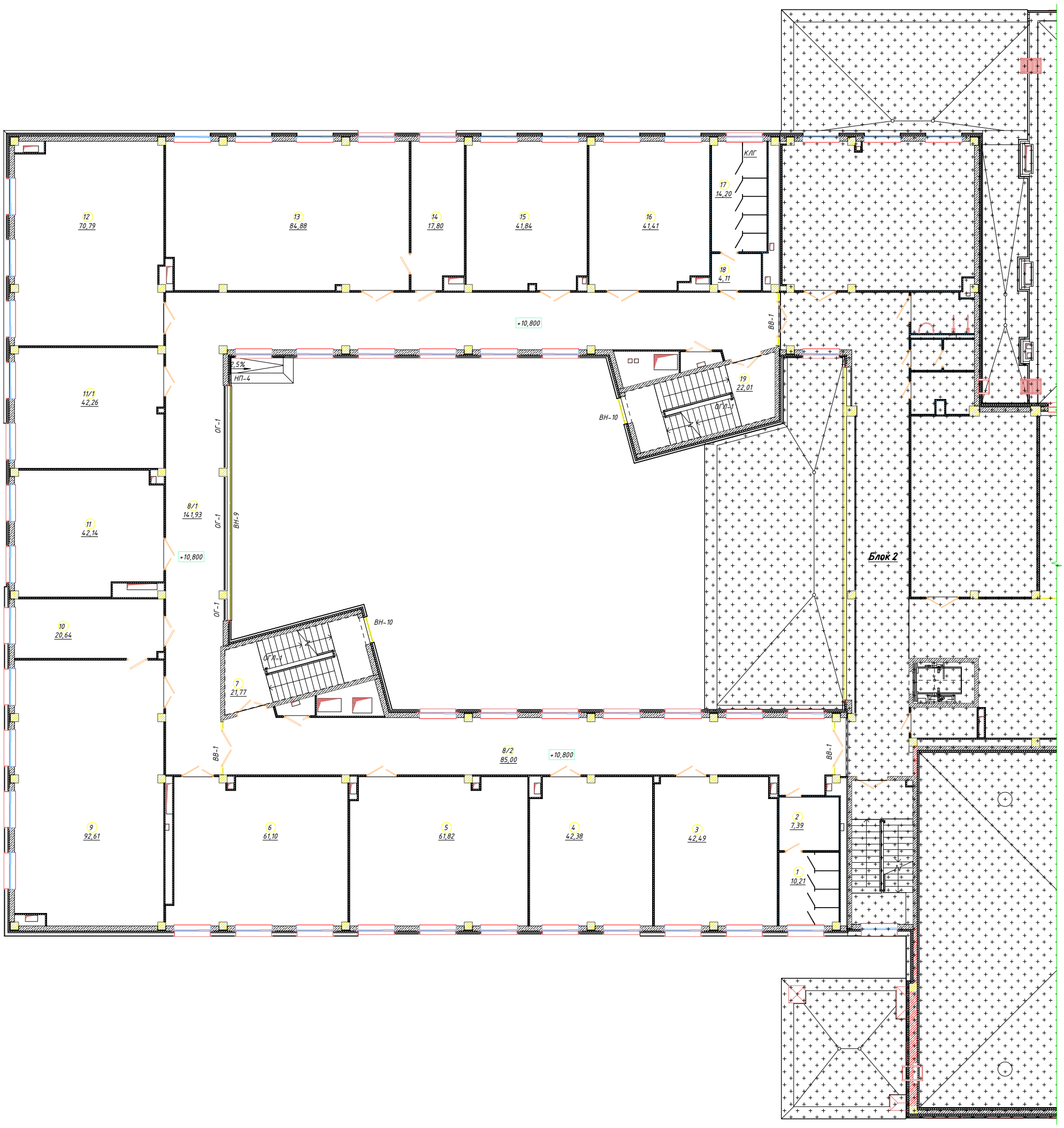

Экспликация помещений 4-го этажа. Блок 1

Номер пом.	Наименование	Площадь, м²	Кат. пом.
1	С/у для мальчиков	10,21	
2	Умывальная	7,39	
3	Кабинет иностранного языка (каз. яз. и лит-ра)	42,49	
4	Кабинет иностранного языка (каз. яз. и лит-ра)	42,38	
5	Учебный кабинет 7 класса (рус. яз. и лит-ра)	61,82	
6	Учебный кабинет 7 класса (рус. яз. и лит-ра)	61,10	
7	Лестница	21,77	
8/1	Рекреация	141,93	
8/2	Рекреация	85,00	
9	Кабинет физики	92,61	

Экспликация помещений 4-го этажа. Блок 1

Номер пом.	Наименование	Площадь, м²	Кат. пом.
10	Лаборантская	20,64	Г
11	Кабинет иностранного языка	42,14	
11/1	Кабинет иностранного языка	42,26	
12	Учебный кабинет 6 класса (рус. яз. и лит-ра)	70,79	
13	Кабинет физики	84,88	
14	Лаборантская	17,80	Г
15	Кабинет иностранного языка (каз. яз. и лит-ра)	41,84	
16	Кабинет иностранного языка	41,41	
17	С/у для девочек	14,20	
18	Умывальная	4,11	
19	Лестница	22,01	
Итого: 21		968,76	

Условные обозначения

+14,700 – отметка уровня

1 – марка пола

– марка двери – марка окна

– марка подоконной доски

ОГ-1 – марка ограждения

ВН (ВВ)-1 – марка витража

НП-1 – марка накрывочного элемента парапета

01 / 18 м2 – номер и площадь помещения

– монолитный железобетон,200мм

– газоблок, 250мм

– перегородка Knauf C112 (ГКЛ/ГКЛ), 150мм

– перегородка Knauf C112 (ГКЛ/ГКЛ), 100мм

– перегородка Knauf C112 (ГКЛ/ГКЛВ), 100мм

– перегородка Knauf C112 (ГКЛВ/ГКЛВ), 100мм

– обшивка Knauf C626 (ГКЛ), 75мм

– обшивка Knauf C626 (ГКЛВ), 75мм

– мин. плита, 50-100мм

– пенополистирол, 50-100мм

Примечания:

1. Кладочные планы смотреть лист АР-8...АР-14.
2. Фасады смотреть листы АР-3...АР-5, разрезы смотреть листы АР-6 и АР-7.
3. Экспликацию полов смотреть листы АР-25...АР-30.
4. Ведомости отделки помещений смотреть листы АР-31...АР-35.
5. Спецификацию элементов заполнения проемов смотреть лист АР-36.
6. Спецификицию ограждений смотреть лист АР-50.
7. Спецификацию витражей и решеток смотреть лист АР-37.

Изм.	Кол.уч.	Лист	№ док.	Подпись	Дата	45-20 - АР		
						Школа на 2000 мест, расположенная в г. Нур-Султан, районе «Есиль», в районе пересечения улиц Е51, Е69, Е70 (проектные наименования)		
ГИП		Васильев Д.Ю.				Школа на 2000 мест	Стадия: РП	Лист: АР-21.1 / Листов:
ГАП		Кадыров М.Б.						
Н. контр.		Васильев Д.Ю.						
Проверил		Карнанов С.				Отделочный план 4-го этажа на отм. +10,800. Блок 1	ТОО "Астанагражданпроект" ГСЛ №01714.3	
Разработал		Капенов А.						

Школа на 2000 мест, г.Нур-Султан, район "Есиль", в районе пересечения улиц Е51, Е69, Е70
Отделочный план 4-го этажа на отм. +10,800. Блок 2
М 1 : 100

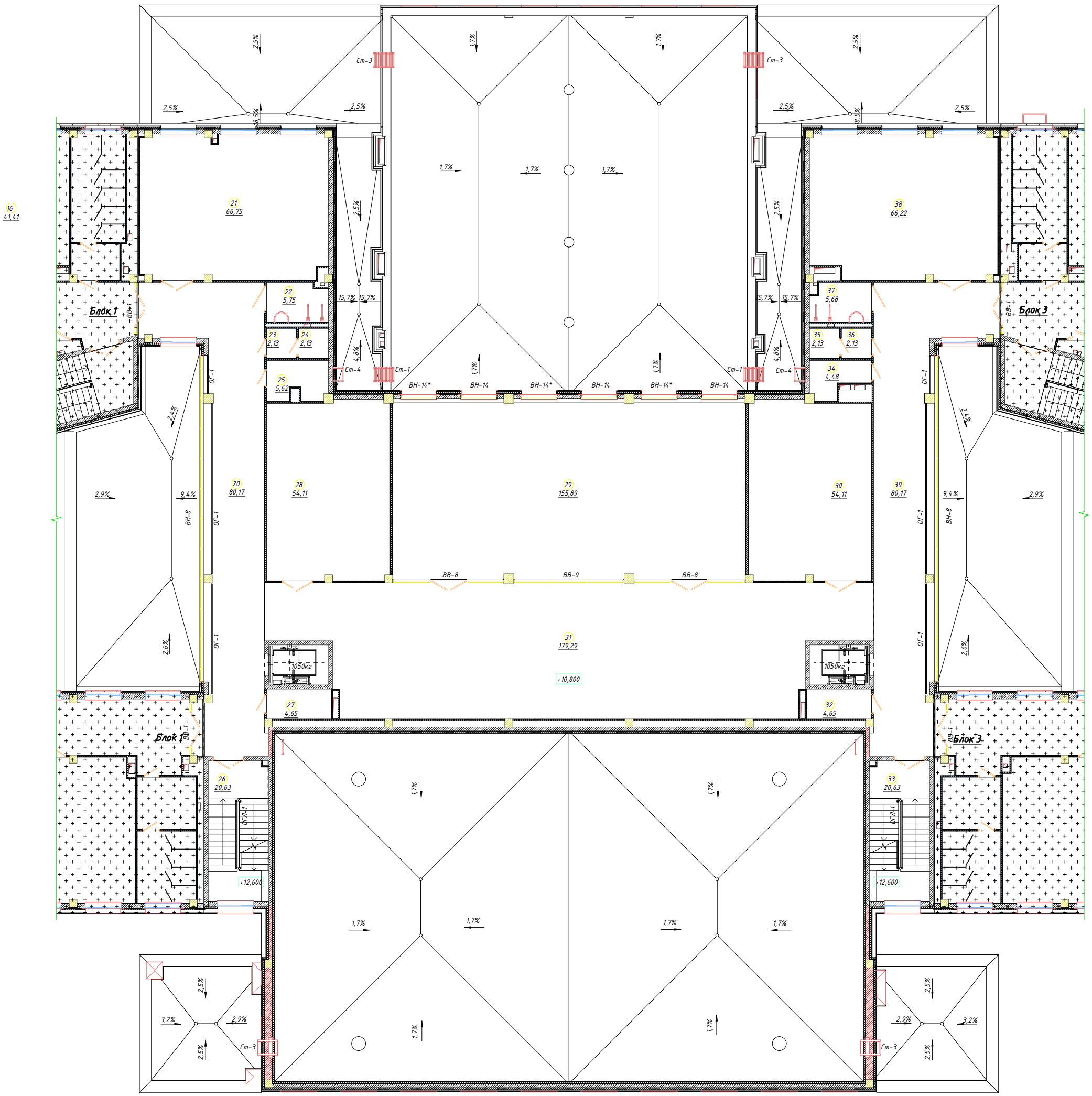

Экспликация помещений 4-го этажа. Блок 2

Номер пом.	Наименование	Площадь, м²	Кат. пом.
20	Рекреация	80,17	
21	Учебный кабинет 8 класса (математика)	66,75	
22	С/у для МГН	5,75	
23	Умывальная	2,13	
24	С/у для персонала	2,13	
25	ПУИ	5,62	
26	Лестница	20,63	
27	Пом. связи	4,65	
28	Кинофотолаборатория	54,11	
29	Кружковое помещение	155,89	
30	Телестудия	54,11	

Экспликация помещений 4-го этажа. Блок 2

Номер пом.	Наименование	Площадь, м²	Кат. пом.
31	Коворкинг	179,29	
32	Пом. связи	4,65	
33	Лестница	20,63	
34	ПУИ	4,48	
35	С/у для персонала	2,13	
36	Умывальная	2,13	
37	С/у для МГН	5,68	
38	Кабинет естествознания	66,22	
39	Рекреация	80,17	
Итого: 20		817,32	

Условные обозначения

+14,700 – отметка уровня
1 – марка пола
– марка двери – марка окна
– марка подоконной доски
ОГ-1 – марка ограждения
ВН (ВВ)-1 – марка витража
НП-1 – марка накрывочного элемента парапета
01 / 18 м2 – номер и площадь помещения

– монолитный железобетон,200мм
– газоблок, 250мм
– перегородка Knauf C112 (ГКЛ/ГКЛ), 150мм
– перегородка Knauf C112 (ГКЛ/ГКЛ), 100мм
– перегородка Knauf C112 (ГКЛ/ГКЛВ), 100мм
– перегородка Knauf C112 (ГКЛВ/ГКЛВ), 100мм
– обшивка Knauf C626 (ГКЛ), 75мм
– обшивка Knauf C626 (ГКЛВ), 75мм
– мин. плита, 50-100мм
– пенополистирол, 50-100мм

Примечания:

1. Кладочные планы смотреть лист АР-8...АР-14.
2. Фасады смотреть листы АР-3...АР-5, разрезы смотреть листы АР-6 и АР-7.
3. Экспликацию полов смотреть листы АР-25...АР-30.
4. Ведомости отделки помещений смотреть листы АР-31...АР-35.
5. Спецификацию элементов заполнения проемов смотреть лист АР-36.
6. Спецификицию ограждений смотреть лист АР-50.
7. Спецификацию витражей и решеток смотреть лист АР-37.

Изм.	Кол.уч.	Лист	№ док.	Подпись	Дата
ГИП		Васильев Д.Ю.			
ГАП		Кадыров М.Б.			
Н. контр.		Васильев Д.Ю.			
Проверил		Карманов С.			
Разработал		Капенов А.			

45-20 - АР

Школа на 2000 мест, расположенная в г. Нур-Султан, районе «Есиль», в районе пересечения улиц Е51, Е69, Е70 (проектные наименования)

Школа на 2000 мест

Стадия	Лист	Листов
РП	АР-21.2	

Отделочный план 4-го этажа на отм. +10,800. Блок 2

ТОО "Астанагражданпроект" ГСЛ №01714.3

Школа на 2000 мест, г.Нур-Султан, район "Есиль", в районе пересечения улиц Е51, Е69, Е70
Отделочный план 4-го этажа на отм. +10,800. Блок 3
М 1 : 100

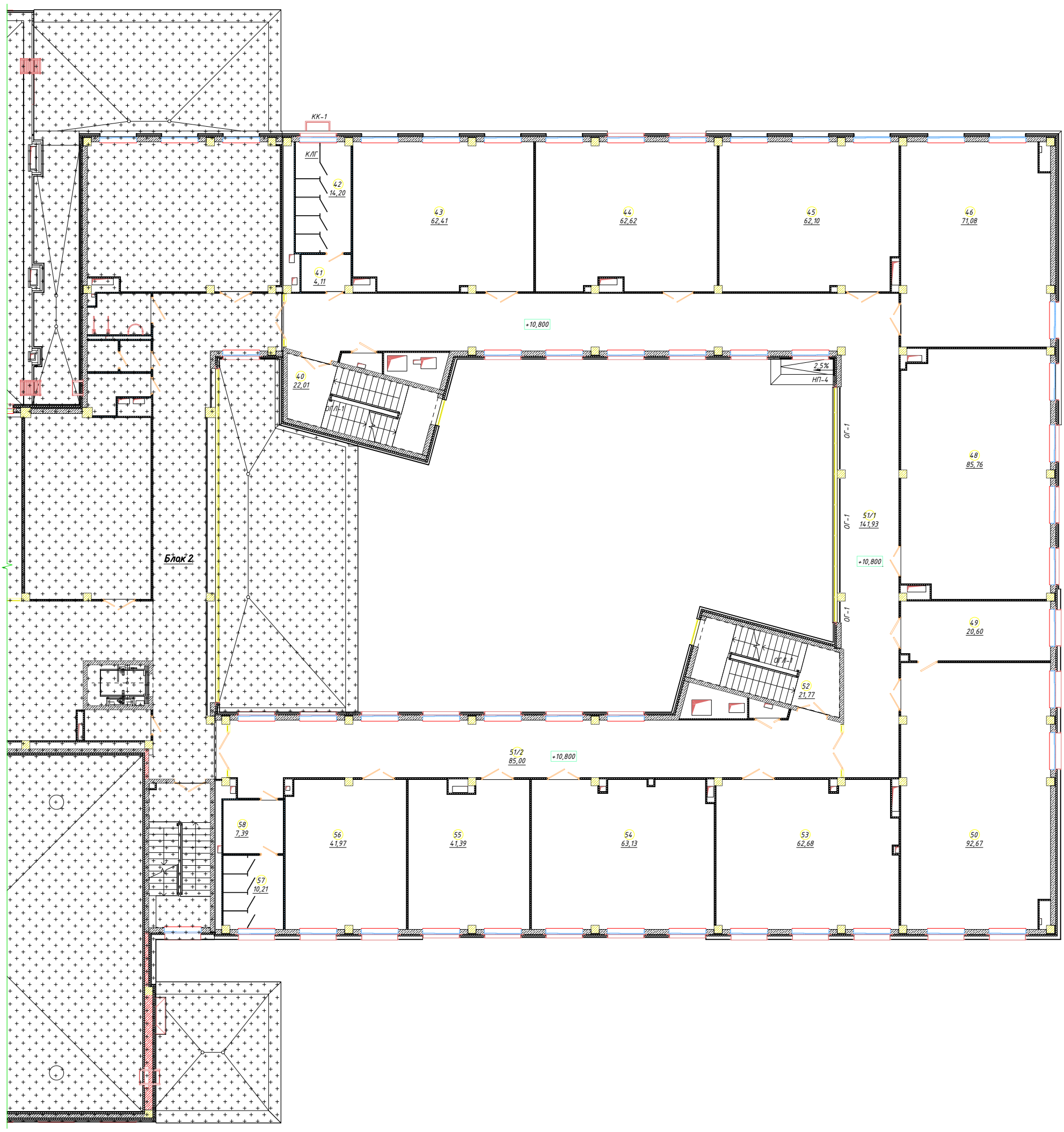

Экспликация помещений 4-го этажа. Блок 3

Номер пом.	Наименование	Площадь, м²	Кат. пом.
40	Лестница	22,01	
41	Умывальная	4,11	
42	С/у для девочек	14,20	
43	Учебный кабинет 9 класса	62,41	
44	Учебный кабинет 8 класса (рус. яз. и лит-ра)	62,62	
45	Учебный кабинет 8 класса (рус. яз. и лит-ра)	62,10	
46	Учебный кабинет 8 класса (рус. яз. и лит-ра)	71,08	
48	Кабинет графики и проектирования	85,76	
49	Лаборантская	20,60	Г
50	Кабинет физики и нанотехнологии	92,67	

Экспликация помещений 4-го этажа. Блок 3

Номер пом.	Наименование	Площадь, м²	Кат. пом.
51/1	Рекреация	141,93	
51/2	Рекреация	85,00	
52	Лестница	21,77	
53	Учебный кабинет 7 класса (математика)	62,68	
54	Учебный кабинет 7 класса (математика)	63,13	
55	Кабинет иностранного языка	41,39	
56	Кабинет иностранного языка	41,97	
57	С/у для мальчиков	10,21	
58	Умывальная	7,39	
Итого: 19		973,01	

Условные обозначения

- +14,700 – отметка уровня
- 1 – марка пола
- – марка двери
- – марка окна
- – марка подоконной доски
- ОГ-1 – марка ограждения
- – марка витража
- НП-1 – марка накрывочного элемента парапета
- 01 / 18 м2 – номер и площадь помещения
- – монолитный железобетон,200мм
- – газоблок, 250мм
- – перегородка Knauf C112 (ГКЛ/ГКЛ), 150мм
- – перегородка Knauf C112 (ГКЛ/ГКЛ), 100мм
- – перегородка Knauf C112 (ГКЛ/ГКЛВ), 100мм
- – перегородка Knauf C112 (ГКЛВ/ГКЛВ), 100мм
- – обшивка Knauf C626 (ГКЛ), 75мм
- – обшивка Knauf C626 (ГКЛВ), 75мм
- – мин. плита, 50-100мм
- – пенополистирол, 50-100мм

Примечания:

1. Кладочные планы смотреть лист АР-8...АР-14.
2. Фасады смотреть листы АР-3...АР-5, разрезы смотреть листы АР-6 и АР-7.
3. Экспликацию полов смотреть листы АР-25...АР-30.
4. Ведомости отделки помещений смотреть листы АР-31...АР-35.
5. Спецификацию элементов заполнения проемов смотреть лист АР-36.
6. Спецификицию ограждений смотреть лист АР-50.
7. Спецификацию витражей и решеток смотреть лист АР-37.

Изм.	Кол.уч.	Лист	№ док.	Подпись	Дата
ГИП		Васильев Д.Ю.			
ГАП		Кадыров М.Б.			
Н. контр.		Васильев Д.Ю.			
Проверил		Карманов С.			
Разработал		Капенов А.			

45-20 - АР

Школа на 2000 мест, расположенная в г. Нур-Султан, районе «Есиль», в районе пересечения улиц Е51, Е69, Е70 (проектные наименования)

Школа на 2000 мест

Стадия	Лист	Листов
РП	АР-21.3	

Отделочный план 4-го этажа на отм. +10,800. Блок 3

ТОО "Астанагражданпроект" ГСЛ №017143

Школа на 2000 мест, г.Нур-Султан, район "Есиль", в районе пересечения улиц Е51, Е69, Е70

Отделочный план 5-го этажа на отм. +14,400. Блок 1

М 1 : 100

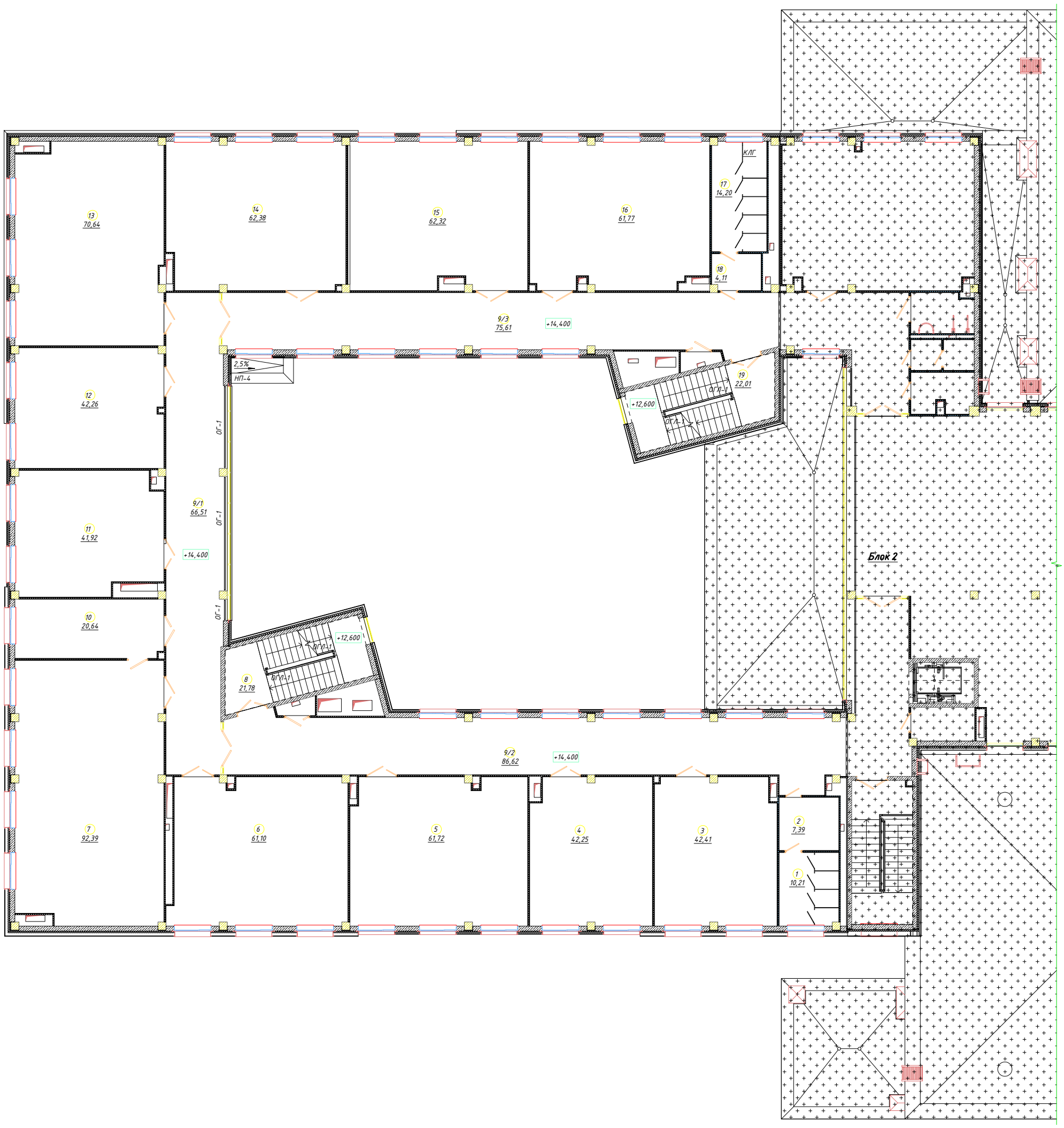

Экспликация помещений 5-го этажа. Блок 1

Номер пом.	Наименование	Площадь, м²	Кат. пом.
1	С/у для мальчиков	10,21	
2	Умывальная	7,39	
3	Кабинет иностранного языка	42,41	
4	Кабинет иностранного языка	42,25	
5	Учебный кабинет 9 класса (история)	61,72	
6	Учебный кабинет 9 класса (история)	61,10	
7	Кабинет химии	92,39	
8	Лестница	21,78	
9/1	Рекреация	66,51	
9/2	Рекреация	86,62	
9/3	Рекреация	75,61	

Экспликация помещений 5-го этажа. Блок 1

Номер пом.	Наименование	Площадь, м²	Кат. пом.
10	Лаборантская	20,64	Г
11	Кабинет иностранного языка	41,92	
12	Кабинет иностранного языка	42,26	
13	Учебный кабинет 9 класса (рус. яз.)	70,64	
14	Учебный кабинет 10 класса (география)	62,38	
15	Учебный кабинет 11 класса (самопознание)	62,32	
16	Учебный кабинет 11 класса (самопознание)	61,77	
17	С/у для девочек	14,20	
18	Умывальная	4,11	
19	Лестница	22,01	
Итого: 21		970,22	

Условные обозначения

+14,700 – отметка уровня

1 – марка пола

– марка двери – марка окна

– марка подоконной доски

ОГ-1 – марка ограждения

– марка витража

НП-1 – марка накрывочного элемента парапета

01 / 18 м2 – номер и площадь помещения

- монолитный железобетон,200мм
- газоблок, 250мм
- перегородка Knauf C112 (ГКЛ/ГКЛ), 150мм
- перегородка Knauf C112 (ГКЛ/ГКЛ), 100мм
- перегородка Knauf C112 (ГКЛ/ГКЛВ), 100мм
- перегородка Knauf C112 (ГКЛВ/ГКЛВ), 100мм
- обшивка Knauf C626 (ГКЛ), 75мм
- обшивка Knauf C626 (ГКЛВ), 75мм
- мин. плита, 50-100мм
- пенополистирол, 50-100мм

Изм.	Кол.уч.	Лист	№ док.	Подпись	Дата	45-20 - АР		
						Школа на 2000 мест, расположенная в г. Нур-Султан, районе «Есиль», в районе пересечения улиц Е51, Е69, Е70 (проектные наименования)		
ГИП			Васильев Д.Ю.			Школа на 2000 мест	Стадия	Лист	Листов
ГАП			Кадыров М.Б.				РП	АР-22.1	
Н. контр.			Васильев Д.Ю.						
Проверил			Карманов С.			Отделочный план 5-го этажа на отм. +14,400. Блок 1	ТОО "Астанагражданпроект" ГСЛ №017143		
Разработал			Капенов А.						

Школа на 2000 мест, г.Нур-Султан, район "Есиль", в районе пересечения улиц Е51, Е69, Е70
Отделочный план 5-го этажа на отм. +14,400. Блок 2
М 1 : 100

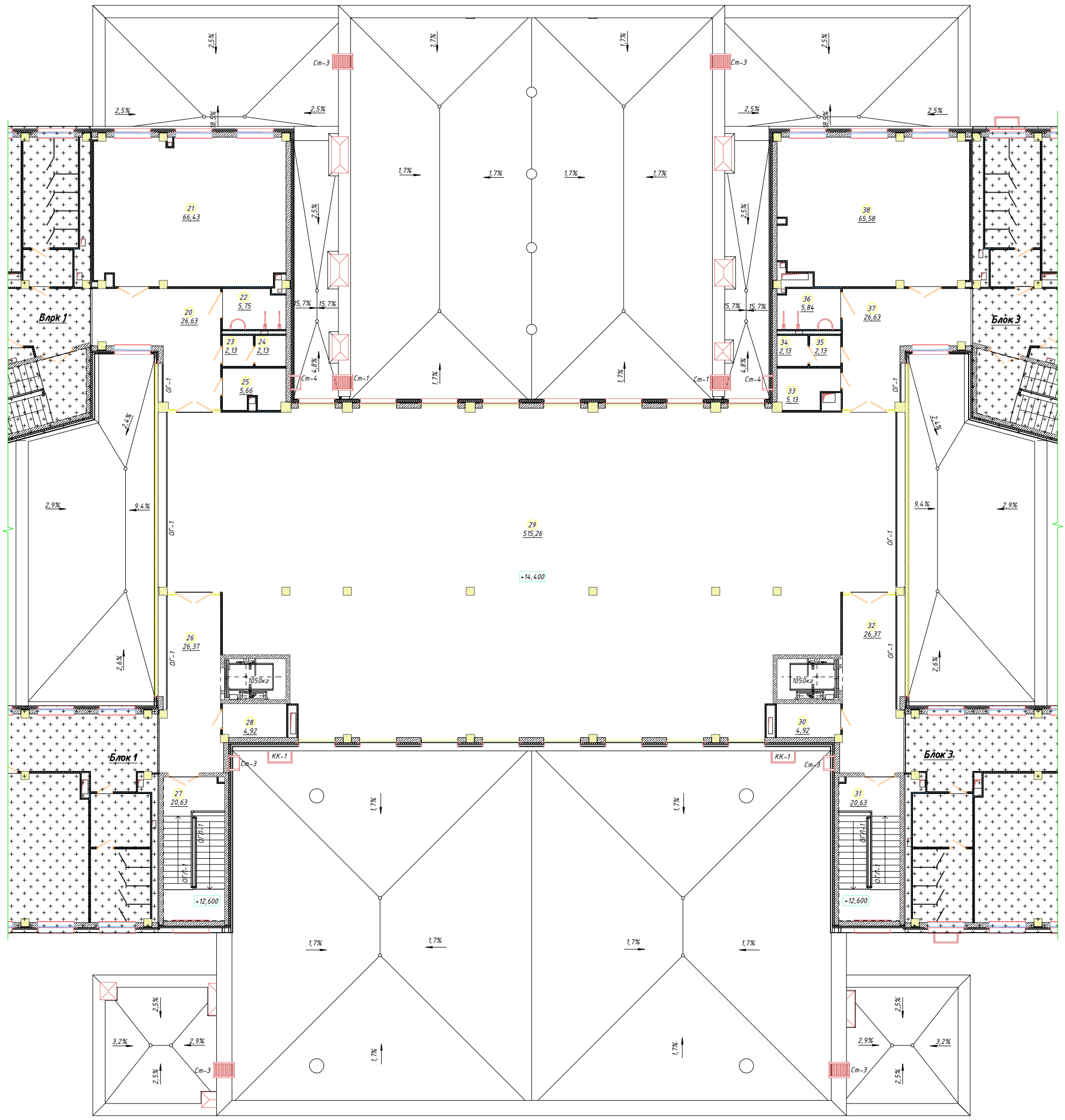

Экспликация помещений 5-го этажа. Блок 2

Номер пом.	Наименование	Площадь, м²	Кат. пом.
20	Рекреация	26,63	
21	Кабинет иностранного языка	66,43	
22	С/у для МГН	5,75	
23	Умывальная	2,13	
24	С/у для персонала	2,13	
25	ПУИ	5,66	
26	Рекреация	26,37	
27	Лестница	20,63	
28	Пом. связи	4,92	
29	Библиотека	515,26	

Экспликация помещений 5-го этажа. Блок 2

Номер пом.	Наименование	Площадь, м²	Кат. пом.
30	Пом. связи	4,92	
31	Лестница	20,63	
32	Рекреация	26,37	
33	ПУИ	5,13	
34	С/у для персонала	2,13	
35	Умывальная	2,13	
36	С/у для МГН	5,84	
37	Рекреация	26,63	
38	Учебный кабинет 11 класса	65,58	
Итого: 19		835,28	

Условные обозначения

+14,700 – отметка уровня
1 – марка пола
– марка двери – марка окна
– марка подоконной доски
ОГ-1 – марка ограждения
– марка витража
НП-1 – марка накрывочного элемента парапета
01 / 18 м2 – номер и площадь помещения

- монолитный железобетон,200мм
- газоблок, 250мм
- перегородка Knauf C112 (ГКЛ/ГКЛ), 150мм
- перегородка Knauf C112 (ГКЛ/ГКЛ), 100мм
- перегородка Knauf C112 (ГКЛ/ГКЛВ), 100мм
- перегородка Knauf C112 (ГКЛВ/ГКЛВ), 100мм
- обшивка Knauf C626 (ГКЛ), 75мм
- обшивка Knauf C626 (ГКЛВ), 75мм
- мин. плита, 50-100мм
- пенополистирол, 50-100мм

Изм.	Кол.уч.	Лист	№ док.	Подпись	Дата	45-20 - АР		
						Школа на 2000 мест, расположенная в г. Нур-Султан, районе «Есиль», в районе пересечения улиц Е51, Е69, Е70 (проектные наименования)		
ГИП		Васильев Д.Ю.				Школа на 2000 мест	Стадия	Лист	Листов
ГАП		Кадыров М.Б.					РП	АР-22.2	
Н. контр.		Васильев Д.Ю.							
Проверил		Карнанов С.				Отделочный план 5-го этажа на отм. +14,400. Блок 2	ТОО "Астанагражданпроект" ГСЛ №01714.3		
Разработал		Капенов А.							

Школа на 2000 мест, г.Нур-Султан, район "Есиль", в районе пересечения улиц Е51, Е69, Е70
Отделочный план 5-го этажа на отм. +14,400. Блок 3
М 1 : 100

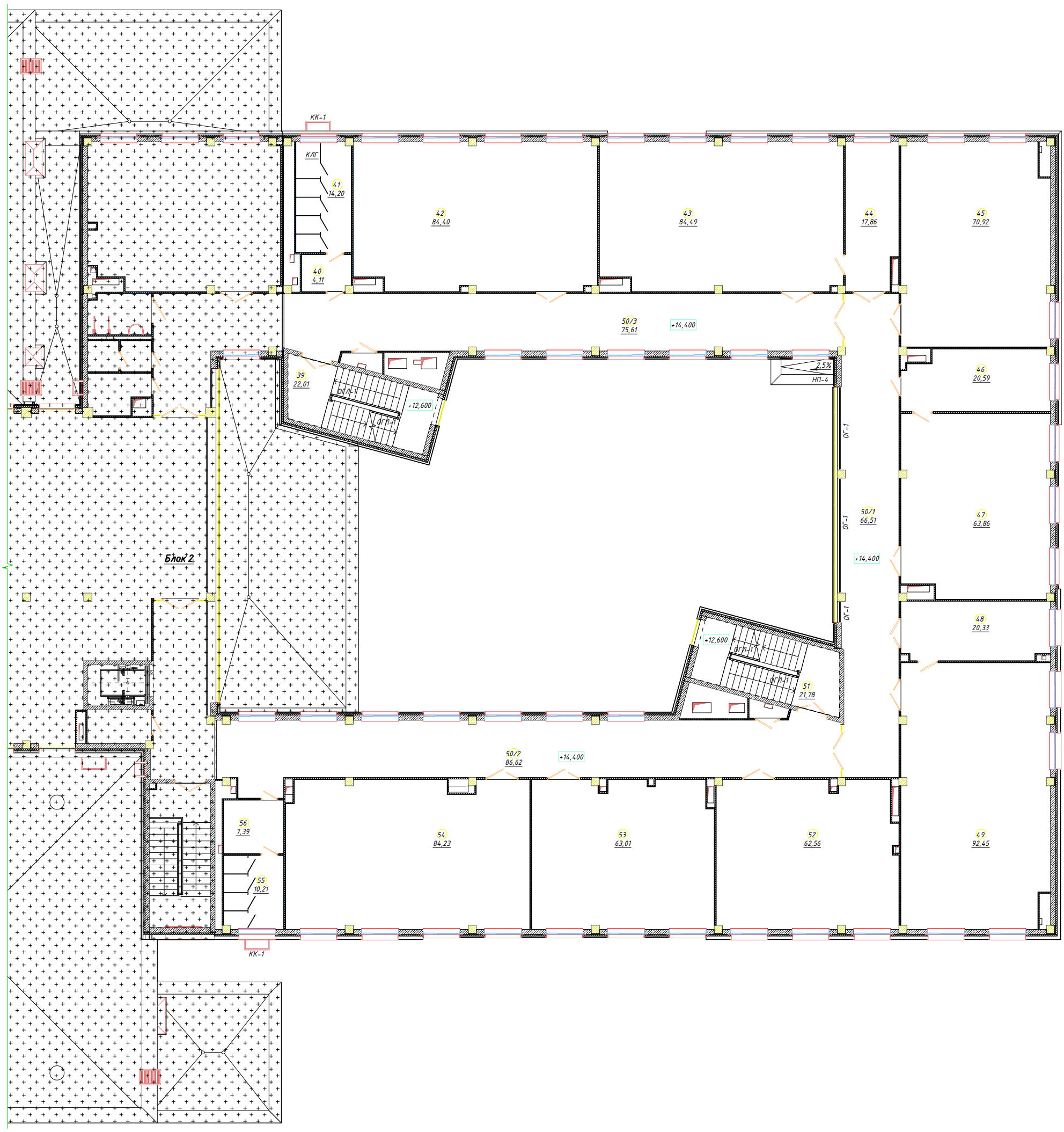

Экспликация помещений 5-го этажа. Блок 3

Номер пом.	Наименование	Площадь, м²	Кат. пом.
39	Лестница	22,01	
40	Умывальная	4,11	
41	С/у для девочек	14,20	
42	Учебный кабинет 10 класса (география)	84,40	
43	Кабинет химии	84,49	
44	Лаборантская	17,86	Г
45	Учебный кабинет 11 класса	70,92	
46	Оружейная	20,59	
47	Кабинет НВП	63,86	
48	Лаборантская	20,33	Г

Экспликация помещений 5-го этажа. Блок 3

Номер пом.	Наименование	Площадь, м²	Кат. пом.
49	Кабинет химии	92,45	
50/1	Рекреация	66,51	
50/2	Рекреация	86,62	
50/3	Рекреация	75,61	
51	Лестница	21,78	
52	Учебный кабинет 10 класса	62,56	
53	Учебный кабинет 10 класса	63,01	
54	Кабинет информатики и вычислительной техники	84,23	
55	С/у для мальчиков	10,21	
56	Умывальная	7,39	
Итого: 20		973,13	

Условные обозначения

+14,700 – отметка уровня
1 – марка пола
– марка двери
– марка окна
– марка подоконной доски
ОГ-1 – марка ограждения
– марка витража
НП-1 – марка накрывочного элемента парапета
101 / 18 м2 – номер и площадь помещения

– монолитный железобетон, 200мм
– газоблок, 250мм
– перегородка Knauf C112 (ГКЛ/ГКЛ), 150мм
– перегородка Knauf C112 (ГКЛ/ГКЛ), 100мм
– перегородка Knauf C112 (ГКЛ/ГКЛВ), 100мм
– перегородка Knauf C112 (ГКЛВ/ГКЛВ), 100мм
– обшивка Knauf C626 (ГКЛ), 75мм
– обшивка Knauf C626 (ГКЛВ), 75мм
– мин. плита, 50-100мм
– пенополистирол, 50-100мм

Изм.	Кол.уч.	Лист	№ док.	Подпись	Дата	45-20 - АР		
						Школа на 2000 мест, расположенная в г. Нур-Султан, районе «Есиль», в районе пересечения улиц Е51, Е69, Е70 (проектные наименования)		
ГИП		Васильев Д.Ю.				Школа на 2000 мест	Стадия: РП	Лист: АР-22.3 / Листов:
ГАП		Кадыров М.Б.						
Н. контр.		Васильев Д.Ю.						
Проверил		Карманов С.				Отделочный план 5-го этажа на отм. +14,400. Блок 3	ТОО "Астанагражданпроект" ГСЛ №017143	
Разработал		Капенов А.						

Приложение 3 к акту приемки объекта в эксплуатацию форма

Технические характеристики объекта (линии электропередач)

№ п/п	Наименование	Единица измерения	Количество
1	2	3	4
1	Воздушные ЛЭП низкого напряжения …	киломерт (далее – км)	
2	Воздушные ЛЭП Высокого напряжения	км	
3	Кабельные ЛЭП низкого напряжения …	км	
4	Кабельные ЛЭП высокого напряжения 0,4кВ	км	0,117
5	Площадь опор	м 2	
6	Опоры:		
	1) металлические	штук (далее – шт)	
	2) деревянные с деревянными приставками	шт	
	3) деревянные с железобетонными приставками	шт	
	4) железобетонные	шт	
	5) тросовые подвесы	шт	
7	Провода:		
	1) медные	км	0,160
	2) алюминиевые	км	1,381
	3) сталеалюминиевые	км	
8	Кронштейны для светильников:		
	1) железобетонные	шт	
	2) металлические	шт	41
9	Арматура уличного освещения:		
	Светильники светодиодные	шт	43
10	Кабели:		
	ВВГ (нг)-FRLS 4х70 мм2	км	0,160
	АПвБбШВнг-LS-1 4х185 мм2	км	0,891
	АПвБбШВнг-LS-1 4х120 мм2	км	0,297
	АПвБбШВнг-LS-1 4х70 мм2	км	0,148
	АПвБбШВнг-LS-1 4х6 мм2	км	0,045
11	Муфты соединительные...	шт	-
12	Муфты концевые	шт	22
13	Контуры заземления	шт	1
14	Устройства грозозащиты	шт	1
15	Дорожные покрытия кабельных сетей:		
	1) асфальтобетонные	м 2	35,1
	2)зеленые насаждения	м 2	108

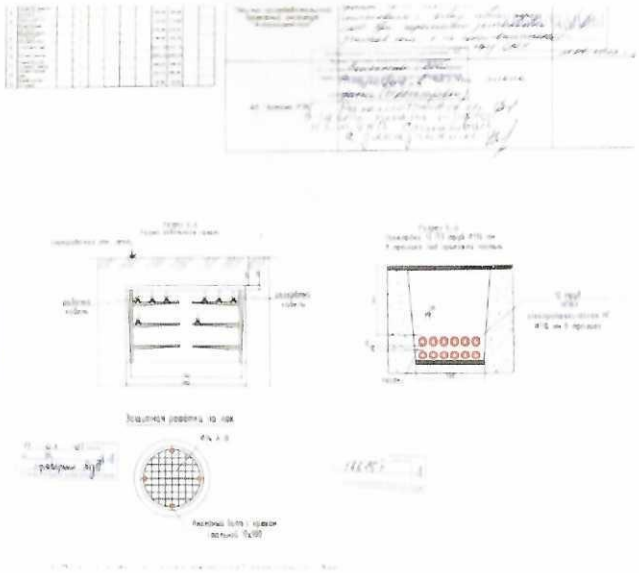

Заказчик Григорян А. П.

фамилия, имя, отчество (при его наличии), подпись руководителя

Место печати (при наличии)

Авторский надзор Бермуханбетов Т. А.

фамилия, имя, отчество (при его наличии), подпись эксперта

Место печати (при наличии)

«ЖМТ» АЖ ЕНГІЗІЛДІ

Орындаушы _____
(Т.А.Ә., қолы)

Күні 20 22 ж. « 24 » 08

Прошито и пронумеровано
на 44 листах
ТОО «Binom Education»

ҚОҒАМНЫҢ НҰР-СҰЛТАН ҚАЛАСЫ БОЙЫНША ФИЛИАЛЫ 2

00223048522 8 24.08.22

21:320:135:5225:1

Жылжымайтын мүлік объектісінің мекен-жайы

ул. Төле Би 42

Тіркеуші маман Тыныбеков Д.М.

Басқарма басшысы Ахметжанов Д.А.

Форма с изменениями, внесенными приказом Министра индустрии и инфраструктурного развития РК от 08 февраля 2021 № 53

Приложение 1
к приказу МИИР РК
от 24 апреля 2017 №235

Заключение о качестве строительно-монтажных работ

«22» августа 2022 г.

Технический надзор **ТОО «Engineering services» Бикбаев К.Н., г. Нур-Султан, ул. К.Мухамедханова, зд 5., н.п 22**

наименование организации, фамилия, имя, отчество (при наличии) руководителя, юридический адрес

в лице, экспертов:

Жакупаев Жанбулат Хамитович, KZ80VJE00073932 от 26.04.2022г.,

фамилия, имя, отчество (при наличии) экспертов, № аттестатов, дата получения)

Крутский Руслан Владимирович, № KZ64VJE00066945 от 07.07.2021г.,

фамилия, имя, отчество (при наличии) экспертов, № аттестатов, дата получения)

Крутский Руслан Владимирович, KZ15VJE00067342 от 23.07.2021 г.,

фамилия, имя, отчество (при наличии) экспертов, № аттестатов, дата получения)

действующего на основании договора **№ TNG/Оку//85 от 17.05.2022г.**

№ договора и дата

по объекту: **«Школа на 2000 мест, расположенная в городе Нур-Султан, район «Есиль»: г.Нур-Султан, в районе пересечения улиц Е51, Е69, Е70 (ул. Толе би, зд. 42). Без наружных сетей»**

наименование и местонахождение объекта

заказчиком которого является:

ТОО «BINOM EDUCATION» технического директора Григорян А.Г.

наименование организации, фамилия, имя, отчество (при наличии) руководителя

подтверждает, что:

1. Строительство объекта осуществлялось:

1) подрядчиком (генеральным подрядчиком): **ТОО «BIGLOBAL», ГСЛ №20006833 от 15.05.2020г.,в лице директора Адильханова Д.Т.**

(наименование организации, № лицензии и дата получения), (фамилия, имя, отчество, руководителя)

2) субподрядной организацией: **ТОО «PGS Astana», ГСЛ 21031986, от 19.11.2021 г., в лице директора Аменова М.Е.**

(наименование организации, № лицензии и дата получения), (фамилия, имя, отчество, руководителя)

2. Строительно-монтажные работы осуществлены в сроки:

начало работ: декабрь 2021;

месяц, год

окончание работ : август 2022г.

Месяц, год

при продолжительности строительства, месяц: по норме или по проекту организации строительства **23** месяцев; фактически **9** месяцев;

3. Сметная стоимость по утвержденному проекту (проектно-сметной документации): всего 7 990 310,229 тыс. тенге, в том числе:

строительно-монтажных работ 5 057 244,421 тыс. тенге;

оборудования, инструмента и инвентаря 1 727 798,156 тыс. тенге;

Прочие затраты 1 205 267,652 тыс. тенге;

4. Сметная стоимость основных фондов, принимаемых в эксплуатацию всего 7 946 576, 059 тыс. тенге, в том числе:

строительно-монтажных работ 5 057 244, 421 тыс. тенге;

оборудования, инструмента и инвентаря 1 727 798,156 тыс. тенге;

Прочие затраты 1 161 533,482 тыс. тенге.

5. Объект построен в соответствии с проектом (проектно-сметной документацией)

Генпроектировщик ТОО «Данайхан Стройтех» № 01-0341/21

утвержденным(ой): **№ 01-0341/21 от 29.06.2021 г. РГП «Госэкспертиза»**

наименование организации утвердившей (переутвердившей) проект и дата утверждения

и требованиями государственных нормативных документов в области архитектуры, градостроительства и строительства;

6. Примененные строительные материалы, конструкции, оборудование и изделия соответствуют проекту и требованиям государственных нормативов;

6-1. Доля местного содержания предусмотрена в проектно-сметной документации _ 72,27% и фактически применено 72,27%.

(на объектах, финансируемых за счет государственных инвестиций и средств квазигосударственного сектора);

7. Исполнительная техническая документация имеется в полном объеме, в том числе в электронном модуле;

8. Замечания, выданные техническим надзором в процессе строительства, устранены;

9. Завершенный строительством объект обеспечивает прочность, устойчивость и надежность на протяжении всего срока службы (эксплуатации, использования, применения) и соответствует требованиям государственных нормативов, направленных на обеспечение интересов и безопасности собственников (пользователей) и общества в целом.

Технический надзор:организация **ТОО «Engineering services»** в лице директора Бикбаев К.Н., имеющей в своем составе аттестованных экспертов:

(фамилия,имя,отчество(при его наличии) руководителя)

подпись_____ дата _____М.П.

Эксперты по техническому надзору:

Жакупаев Жанбулат Хамитович, KZ80VJE00073932 от 26.04.2022г, в части несущих и ограждающих конструкций

(фамилия, имя, отчество (при его наличии) эксперта, специализация аттестата)

подпись_____ дата _____М.П.

Крутский Руслан Владимирович, KZ15VJE00067342 от 23.07.2021 г. технологическое оборудование

(фамилия, имя, отчество (при его наличии) эксперта, специализация аттестата)

подпись_____ дата _____М.П.

Крутский Руслан Владимирович, № KZ64VJE00066945 от 07.07.2021г. в части инженерных сетей

(фамилия, имя, отчество (при его наличии) эксперта, специализация аттестата)

подпись_____ дата _____М.П.

Форма с изменениями, внесенными приказом Министра индустрии и инфраструктурного развития РК от 08 февраля 2021 № 53

Приложение 2
к приказу МИИР РК
от 24 апреля 2017 №235

Заключение о соответствии выполненных работ проекту

«20» августа 2022 г.

Авторский надзор **ТОО «Engineering center ltd» (бывш. ТОО «Данайхан Стройтех»), ГСЛ № 22008878 директор Ставицкий В.А. БИН: 050940000358(по доверенности Пешков Д.В.)**

Наименование организации, фамилия, отчество (при наличии) руководителя

в лице эксперта: **Бермуханбедов Т.А., № KZ91VJE00037650 от 10.05.2018 г., № KZ05VJE00037646 от 10.05.2018 г. 8(771) 072 0713**

фамилия, имя, отчество (при наличии) экспертов, аттестатов и дата получения

действующего на основании **№ TNG/Оку//50 от 1 сентября 2021 года.**

№ договора и дата

по объекту: **«Школа на 2000 мест, расположенная в городе Нур-Султан, район «Есиль»: г.Нур-Султан, в районе пересечения улиц Е51, Е69, Е70 (ул. Толе би, зд. 42). Без наружных сетей.»**

наименование и местонахождение объекта

заказчиком которого является**: ТОО «BINOM EDUCATION» в лице технического директора Григорян А.Г.**

наименование организации, фамилия, имя, отчество (при наличии) руководителя

подтверждает, что:

1. Строительство объекта осуществлялось:

1) подрядчиком (генеральным подрядчиком): **ТОО «BIGLOBAL», ГСЛ №20006833 от 15.05.2020г.,в лице директора Адильханова Д.Т.**

(наименование организации, № лицензии и дата получения), (фамилия, имя, отчество, руководителя)

2) субподрядной организацией: **ТОО «PGS Astana», ГСЛ 21031986, от 19.11.2021 г., в лице директора Аменова М.Е.**

(наименование организации, № лицензии и дата получения), (фамилия, имя, отчество, руководителя)

2. Строительно-монтажные работы осуществлены в сроки:

начало работ: декабрь 2021;

месяц, год

окончание работ : август 2022г.

месяц, год

при продолжительности строительства, месяц: по норме или по проекту организации строительства **23** месяцев; фактически **9** месяцев;

3.Примененные строительные материалы, конструкции, оборудование и изделия соответствуют требованиям проекта;

4. Замечания, выданные авторским надзором в процессе строительства, устранены;

5. Внесенные изменения в проект (проектно-сметную документацию) в процессе строительства выполнены в соответствии с требованиями нормативов в области архитектуры, градостроительство и строительства;

6. Объект построен в соответствии с проектом (проектно-сметной документацией) **Генпроектировщик ТОО «Данайхан Стройтех» № 01-0341/21**

наименование проектной организации, номер проекта

утвержденным(ой): **№ 01-0341/21 от 29.06.2021 г. РГП «Госэкспертиза»**

наименование организации утвердившей (переутвердившей) проект и дата утверждения

Авторский надзор:

ТОО «Engineering center ltd» (бывш. ТОО «Данайхан Стройтех»), по доверенности Пешков Д.В.

наименование организации, фамилия, имя, отчетсво(при наличии) руководителя,

подпись_____ дата_____ М.П.

эксперт(ы) по авторскому надзору:

Бермуханбедов Турлубек Аманжолович № KZ91VJE00037650 от 10.05.2018 г. № KZ05VJE00037646 от 10.05.2018 г.

Фамилия, имя, отчество (при наличии) эксперта (экспертов), №аттестатов

подпись_____ дата_____ М.П.

Форма в редакции приказа МИИР РК от 9 августа 2019 года № 632; с изменениями, внесенными приказом МИИР РК от 8 февраля 2021 года № 53

Приложение 3
к приказу МИИР РК
от 24 апреля 2017 года № 235

Декларация о соответствии

«22» августа 2022 г.

Генеральный подрядчик: **ТОО «BIGLOBAL», 010000, город Нур-Султан, район «Есиль», Сығанақ, 17М.**

наименование организации, юридический адрес

в лице директора **Адильханов Д.Т.**

фамилия, имя, отчество (при наличии) руководителя организации

по объекту: **«Школа на 2000 мест, расположенная в городе Нур-Султан, район «Есиль», в районе пересечения улиц Е51, Е69, Е70** ***(проектные наименования).*** **Без наружных инженерных сетей».**

наименование, местонахождения объекта

заказчиком которого является: **ТОО «BINOM EDUCATION»,** в лице технического директора **Григорян А.Г.**

наименование организации, фамилия, имя, отчество (при наличии) руководителя

удостоверяет, что:

1. Строительно–монтажные работы на объекте выполнены в соответствии с утвержденным проектом *(проектно–сметной документацией),* государственными нормативами в сфере архитектурной, градостроительной и строительной деятельности;

2. Генеральный субподрядчик *(наименование организации, № лицензии и дата получения):* **ТОО «PGS Astana», ГСЛ 21031986, от 19.11.2021 г.**

в лице директора *(ФИО (при наличии) руководителя организации):* **Аменов М.Е.**

3. Проект *(проектно-сметная документация):*

ТОО «Engineering center ltd», № 01-0341/21

наименование проектной организации, номер проекта

утвержден **РГП на ПХВ «Госэкспертиза» № 01-0341/21 от 29.06.2021 года**

наименование организации, утвердившей (переутвердившей) проект и дата утверждения

4. Объект *(комплекс)* имеет следующие основные технико-экономические показатели *(мощность, производительность, производственная площадь, протяженность, вместимость, объем, пропускная способность, провозная способность, число рабочих мест и тому подобное, заполняется по всем объектам (кроме жилых домов)* в единицах измерения соответственно целевой продукции или основным видам услуг:

Мощность, производительность и так далее	Единица измерения	По проекту		Фактически	
		общая (с учетом ранее принятых)	в том числе пускового комплекса или очереди	общая (с учетом ранее принятых)	в том числе пускового комплекса или очереди
2000	Место ученическое	2000		2000	
ТП-4103 (БКТП 2х1000 кВА-20/0,4 кВ)	$М^2$	82,9		82,9	
Электроснабжения	кВт	810		810	
Водоснабжение и водоотведение	$М^3$/сутки	100		100	
Теплоснабжение	Гкал/час	2,5		2,5	

Объект имеет следующие показатели:

Показатели	Единица измерения	По проекту	Фактически
Общая площадь	метр в квадрате (далее - $м^2$)	21 596,67	21 596,67
Число этажей	этаж	5	5
Общий строительный объем	метр в кубе (далее - $м^3$)	99066,56	99066,56
В том числе подземной части	$м^3$	10 147,49	10 147,49

5. Технологические и архитектурно-строительные решения по объекту характеризуется следующими данными:

Здание прямоугольной формы с двумя внутренними дворами, размеры в осях – 117,90х53,40м. Здание состоит из следующих блоков:

- Блок 1 (П-образный в плане, 5-этажный с цокольным этажом, размеры в осях – 38,40 х 37,95 м); - Блок 2 (прямоугольный в плане, 5-этажный с цокольным этажом, размеры в осях – 53,40 х 43,50 м); - Блок 3 (П-образный в плане, симметричен Блоку 1, 5-этажный с цокольным этажом, размеры в осях – 38,40 х 37,95 м).

Высота этажей во всех блоках составляет:

Цокольный этаж – 3,6 м (от пола до низа плиты);
1 этаж – 3,3 м (от пола до низа плиты);
2 этаж – 3,3 м (от пола до низа плиты);
3 этаж – 3,3 м (от пола до низа плиты);
4 этаж – 3,3 м (от пола до низа плиты);
5 этаж – 3,3 м (от пола до низа плиты).

Для связи между надземными этажами предусмотрены лестницы 1 типа (Л1), в вестибюле блока 2 расположена лестница 2 типа для связи между цокольным, 1 и 2 этажом. Также вертикальная связь с отм. – 3,920 *(цокольный этаж)* до 5-го этажа на отм. +14,400 осуществляется лифтами в кол-ве 2 шт. расположенными в центральном блоке *(грузоподъёмность 1050 кг, 6 остановок).*

МЕРОПРИЯТИЯ ПО ЗАЩИТЕ МАЛОМОБИЛЬНЫХ ГРУПП НАСЕЛЕНИЯ.

Проект разработан в соответствии с СН РК 3.06-01-2011.

Доступ маломобильных групп населения в жилую часть обеспечивается посредством пандуса, внутри здания двумя лифтами, с цокольного этажа до 5 этажа.

Теплоснабжение и отопление. Проект разработан на расчетную зимнюю температуру наружного воздуха минус 31,2°С при расчетных параметрах «Б». Теплоснабжение здания – централизованное от ТЭЦ 3, согласно техническим условиям № 1220-ТУ от 03.02.2022 г. Схема теплоснабжения – закрытая, теплоноситель – вода с параметрами 130-70 град. Теплоноситель в системе отопления – вода с параметрами 90-65°С, в системе вентиляции – вода с параметрами 90-65°С.

Присоединение систем отопления и горячего водоснабжения к наружным тепловым сетям предусматривается в помещении ТП, расположенного в цокольном этаже на отметке – 3,920 м. по независимой схеме. Для системы горячего водоснабжения жилых помещений приготовление горячей воды осуществляется по двух ступенчатой смешанной схеме. Циркуляция воды в системах – принудительная, с установкой циркуляционных насосов. Система отопления – горизонтальная, двухтрубная с попутным движением теплоносителя. В качестве отопительных приборов приняты биметаллические радиаторы высотой 500 мм. Для помещений с панорамными окнами в качестве отопительных приборов применены напольные конвекторы WBF 140 240. Горизонтальные участки трубопроводов приняты из металлопластиковых труб PEX/AL/PEX, вертикальные – из стальных водогазопроводных труб ГОСТ 3262-75* и стальных электросварных труб по ГОСТ 10704-91. Стояки лестничных клеток выполнены по однотрубной проточной схеме, нагревательные приборы – биметаллические радиаторы высотой 500 мм.

Гидравлическая устойчивость систем в лестничных клетках обеспечивается автоматическими балансировочными клапанами. В верхних точках трубопроводов

тепловых узлов устанавливать краны для выпуска воздуха, а в нижних – краны для слива теплоносителя.

Вентиляция. Система вентиляции выполнена согласно действующих на территории РК норм и санитарных правил. Вентиляция принята приточно-вытяжной, как с механическим, так и с естественным побуждением.

Приточные установки установлены в венткамерах в цокольном этаже на отм. – 3,920, забор воздуха приточными установками выполнен через заборную камеру в строительном исполнении, заборная решетка установлена на высоте 2,0 м *(низ решетки)* от уровня крыльца. В помещения венткамер подается механический двухкратный приток. В помещения учебных классов подается механический приток из расчета 20 м^3/ч на учащегося, вытяжная вентиляция *(1 кр.)* – естественная, организована через вытяжные воздуховоды. Из санитарных узлов, душевых, раздевальных принята механическая вытяжная вентиляция. В спортивном зале принята приточно-вытяжная вентиляция из расчета 80 м^3/ч на учащегося, приток с механическим побуждением вытяжная вентиляция с естественным побуждением. Приточные установки для обслуживания спортивных залов установлены в межферменном пространстве, на системах вытяжной вентиляции предусмотрена установка дефлекторов.

Трубопроводы теплоснабжения вентиляционных установок приняты по ГОСТ 3262-75 и диаметром более 50мм по ГОСТ 10704-91, трубопроводы грунтуются эмалью ГФ-21, окрашиваются эмалью ПФ115 и изолируются трубчатой изоляцией. Вытяжные механические системы оборудованы канальными вентиляторами и радиальным вентилятором. Воздуховоды вытяжной вентиляции выводятся выше кровли здания *(шахты см. раздел АР)* на 700-1000 мм. Воздуховоды систем вентиляции приняты из оцинкованной стали по ГОСТ 14918-80 класса «Н». Нормируемая огнестойкость воздуховодов 0,25 часа.

Для предотвращения распространения огня в случае возникновения пожара, предусмотрено автоматическое отключение приточно-вытяжных установок с механическим побуждением.

Для глушения гидравлического шума, создаваемого вентиляторами, вытяжные системы и приточные системы оборудуются шумоглушителями. На входе в здание школы предусмотрены тепловые завесы.

Проект водоснабжения и канализации жилого комплекса выполнен согласно заданию на проектирование, технических условий № 3-6/135 от 03.02.2022 года выданных ГКП на ПВХ «Астана Су Арнасы» Технических условий №ПО.2022.0003676 от 07.02.2022 выданных ГКП и ПХВ «Elorda Eco System. Раздел разработан с учетом требований СНиП РК 4.01-41-2006* Внутренний водопровод и канализация зданий».

В1-хозяйственно-питьевого водопровод. Водоснабжение здания предусматривается от наружных сетей водопровода. Согласно требованиям СП РК 4.01-101-2012 проектом предусмотрено два ввода водопровода DN140x8,3мм ПЭ 100 SDR 17 ГОСТ 18599-2001 в 0-этаже. Для учета общего расхода воды жилым зданием на вводе установлен водомерный узел с водомером d65 мм. Проектная отметка 0,000 – 348,35.

Гарантийный напор в точке подключения к городской сети составляет 1,0 мПА-10 м.в.ст.

Для обеспечения требуемого напора в сисетеме В1 предусмотрена многонасосная установка повышения давления, GRUNDFOS HYDRO 3 x CRE 15-3,

3*400 V, 50Hz, Q = 8,19 л/сек, H=18,2 м.в.с., *(2 рабочих + 1 резервный, в комплекте с шкафом управления, арматурой, коллекторами),* GRUNDFOS HYDRO 2 x CRE 15-2, 3*400 V, 50Hz, Q=5,2 л/сек, H=23,95 м.в.с., *(1 рабочий + 1 резервный, в комплекте с шкафом управления, арматурой, коллекторами).* Насосы расположены в цокольном этаже в осях 1/2-Ж/И.

Разводка трубопроводов по потолку из полипропиленовых труб, магистральные и разводящие трубопроводы под потолком подвала из стальных оцинкованных труб ГОСТ 3262-2001*. Ввод в здание от наружных сетей выполнен из полиэтиленовых труб DN140x8,3мм ПЭ 100 SDR 17 ГОСТ 18599-2001.

Т3, Т4- система водопровода горячей воды.

Приготовление горячей воды производится в теплообменниках, установленных в тепловом пункте в осях 1/2 – В/Ж. Система ГВС имеет свои приборы учета и циркуляционные насосы для поддержания циркуляции в системе горячего водоснабжения. Циркуляция предусмотрена по магистрали и стоякам. Для поддержания циркуляции в системе, запроектирована циркуляционные насосы GRUNDFOS Magna 3 65-150 F. В верхних точках стояков ГВС установлены спускники воздуха.

Хозяйственно-бытовая канализация К1. Отвод сточных вод от санитарно-технических приборов здания предусмотрен в наружные сети канализации. Система хозяйственно-бытовой канализации предусмотрена для отвода стоков от санитарно-технических приборов. Сброс сточных вод системы К1 здания предусмотрен в наружные сети канализации. Согласно СП РК 4.01-101-2012 система производственной канализаци – К3 выполнена отдельно от системы канализации жилой части К1. Отводящие трубопроводы от санитарно-технических приборов, стояки. сборные трубопроводы и выпуски канализации монтируются из поливинилхлоридных труб ПВХ труб ГОСТ 32412-2013. Для отвода стоков от санитарно-технических приборов подвала предусмотрены компактные КНС Grundfos Sololift WC-3.

Внутренний водосток К2. Для отвода дождевых и талых вод с кровли здания предусматривается внутренний водосток. Сточная и талая вода с кровли здания попадает в дождеприемные воронки, далее по системе сборных трубопроводов и с помощью стояков удаляется за пределы здания. Во избежание обмерзания воронок в переходные периоды года предусматривается электрообогрев воронок и сборных трубопроводов, проложенных по техническому этажу. Система внутреннего водостока монтируется из стальных электросварных труб ГОСТ 10704-91. Так же предусмотрен электрообогрев воронок *(см раздел ЭЛ.).*

Согласно классификации ПУЭ РК 2015, по степени надежности электроснабжения электроприёмники здания относятся: к I категории – лифтовые установки, эвакуационное освещение, пожарная сигнализация, электроприемники противопожарных устройств, телекоммуникационное оборудование и компьютеры; ко II категории – остальные электроприёмники.

Для учета и распределения электроэнергии принято вводное устройство, установленное в помещении «Электрощитовой» в цокольном этаже. Питание электроприёмников выполнено по трёхфазной пятипроводной электрической сети напряжением 380/220В с глухо заземлённой нейтралью. Основными потребителями электроэнергии являются – насосные установки водоснабжения и отопления, вентиляционные установки, а также освещение помещений. Внутреннее электрооборудование выбрано с учетом среды помещения, в котором оно

установлено, и требований техники безопасности. Расчетная нагрузка на вводе в здание, а также нагрузки, передаваемые по основным звеньям питающей и групповой электросети, приняты в соответствии СП РК 4.04-106-2013. Питающие и распределительные сети силового электрооборудования выполнены кабелями марки ВВГнг(А)-LSLTx проложены в кабельных лотках, в ПВХ трубе открыто по плитам перекрытия и скрыто в бороздах стен под слоем штукатурки. Установка штепсельных розеток у рабочих мест предусмотрена в кабельном канале совместно с сетями СКС. Кабельный канал учтен в разделе СКС. Кабельный канал разделен перегородками для раздельной прокладки электрических сетей и СКС. Учёт электроэнергии нагрузки осуществляется счетчиками, марки «Меркурий», прямого и трансформаторного включения, установленными на вводном устройстве ВУ.

Трансформаторная подстанция. Трансформаторная подстанция габаритами 67,5х10,0 метров имеет исполнение блочно-модульного типа из панелей типа «сэндвич», наполненных базальтовой минплитой, производства АО «Alageum Electric». В трансформаторных камерах установлены 2 трансформатора мощностью 1000 кВА марки ТСЛ и кабельных вводов 20 кВ с использованием камер КСО2-20 с силовыми выключателями ВВ/АЕ-1250А,630А и разъединителями РВ3-20/630А;. РУ-0,4 кВ комплектуется панелями типа ЩО-70 номиналов вводных автоматов 1000А, в отсеке ДГУ установлен дизель-генератор мощностью 170кВА модели URD-170 марки «Uzman Jenerator», распределительная панели ЩО-70-44 с автоматическим выключателем 400А Alageum ВА-98, ЩО-70-02 с РПС 100А, 250А, 400А. Автоматика БКТП предусматривает автоматическое отключение выключателя ВВ/АЕ-1250А при неисправностях в силовых трансформаторах. Питание отключающих катушек выключателей принято от оперативных цепей шкафа собственных нужд и трансформаторов тока.

Для учета электроэнергии используются счетчики электрической энергии, установленные на щитах ЩО-70 в РУ-0,4кВ.

Для сбора информации о результатах измерений и состояний средств измерений используется Меркурий 250.12 GRL, размещенный в шкафу УСПД-М250 по интерфейсу RS-485.

Для передачи информации в АО «Астана-РЭК» в качестве канала связи используется сотовая связь GSM, данные передаются через интернет посредством GPRS или по Ethernet.

В качестве канала связи, с диспетчерским пунктом, используется GSM, с применением контроллера ЭНТЕК E1R2-G-P-01 со встроенным роутером иди оптическое присоединение через канал Ethernet.

6. На объекте установлено предусмотренное проектом оборудование в количестве согласно актам о его приемке после индивидуального испытания комплексного опробования;

7. Мероприятие по охране труда, обеспечению взрывобезопасности, пожаробезопасности, охране окружающей природной среды и антисейсмические мероприятия, предусмотренные проектом выполнены;

8. строительно-монтажные работы осуществлены в срок:

Начало работ (*месяц, год):* **декабрь 2021 г;**

Окончания работ (*месяц, год)*: **август 2022 г;**

При продолжительности строительства, месяц: по норме или по проекту организации строительства, **23** месяца; Фактический**, 9** месяцев;

9. Примененные строительства материалы, конструкции, оборудование и изделия соответствуют требованиям проекта и государственных нормативов;

9.1 Доля местного содержания предусмотрена в проектно-сметной документации 72,27%, и фактический применено 72,27%.

10. Исполнительная геодезическая съемка фактического положения подземных инженерных сетей и/или зданий *(сооружений)* выполнена;

10.1 Исполнительная техническая документация имеется в полном объеме, в том числе в электронном модуле;

11. Наружные инженерные коммуникации *(холодное и горячее водоснабжение, канализация, теплоснабжение, газоснабжение, электроснабжение и связь)* обеспечивают нормальную эксплуатацию объекта, что подтверждается поставщики услуг по инженерному и коммунальному обеспечению.

Поставщики услуг по инженерному и коммунальному обеспечению:

Председатель Правления АО «Астана-РЭК», Бердалин Е.С,

(наименование организации, ФИО)

Подпись _____ дата _____ М.П.

Генеральный Директор ГКП «Астана су арнасы», Зейнулкабден Т.К.

(наименование организации, ФИО)

Подпись _____ дата _____ М.П. не требуется

Председатель Правления АО «Астана-Теплотранзит», Курисько В.В.

(наименование организации, ФИО)

Подпись _____ дата _____ М.П. не требуется

Зам. генерального Директора ГКП на ПВХ – «Elorda Eco System», Далькеев А.С.

(наименование организации, ФИО)

Подпись _____ дата _____ М.П. не требуется

Директор РДТ-филиала АО «Казахтелеком» г. Нур-Султан, Герасько А.

(наименование организации, ФИО)

Подпись _____ дата _____ М.П. не требуется.

12. Шумоизоляция здания соответствует проекту и подтверждается экспертным заключением, выдаваемым государственной организацией, осуществляющей санитарно-эпидемиологическую экспертизу по результатам лабораторных замеров, проведенных аккредитованными испытательными лабораториями *(центрами) (экспертное заключение прилагается)*;

13. Обеспечен доступ для маломобильных групп населения, что подтверждается органами социальной защиты населения

Заместитель Руководителя УЗСЗ г. Нур-Султан, Скуб И.В.

(наименование организации, ФИО)

Подпись _____ дата 14.08 М.П.

Генеральный подрядчик, в лице **ТОО «BIGLOBAL»,** считает объект **«Школа на 2000 мест, расположенная в городе Нур-Султан, район «Есиль», в районе пересечения улиц Е51, Е69, Е70** ***(проектные наименования).*** **Без наружных инженерных сетей» готовым к приему в эксплуатацию,** гарантирует качество выполненных строительно-монтажных и специальных работ, и принимает на себя обязательство устранять дефекты, возникшие по его вине при строительстве объекта согласно гарантийному сроку в соответствии с законодательством Республики Казахстан.

Директор подрядной организации **ТОО «BIGLOBAL», Адильханов Д.Т.**

(наименование организации, ФИО)

Подпись _____ дата _____ М.П.

Директор субподрядной организации **ТОО «PGS Astana», Аменов М.Е.**

(наименование организации, ФИО)

Подпись _____ дата _____ М.П.

ТОО/ЖШС «BINOM EDUCATION»

Қазақстан Республикасы, Нұр-Сұлтан қаласы, Есіл ауданы, көшесі Сығанақ, үй 17М, пошталық индексі 010000
Республика Казахстан, город Нур-Султан, район Есиль, улица Сыганак, дом 17М, почтовый индекс 010000

БИН 181040024450/ БСН 181040024450

№ 633-3 от 16.06.2022 г.

Председателю Правления
АО «Астана Теплотранзит»
Азбаеву Б.О.

Касательно объекта: Общеобразовательная школа, расположенная в городе Нур-Султан, район «Есиль», в районе пересечения улиц Е51, 69, 70. Без наружных инженерных сетей (далее - Школа «Зам-Зам»).

ТОО «BINOM EDUCATION» согласно договору государственно-частное партнерство (далее – ГЧП) реализует проект по строительству «Школы на 2000 мест, расположенная в городе Нур-Султан, район «Есиль», в районе пересечения улиц Е51, Е69, Е70. Без наружных инженерных сетей». При этом, имеются выданные вами технические условия (№ 689-11 от 07.02.2022 года) и положительное заключение государственной вневедомственной экспертизы на проектно-сметную документацию (№01-0341/21 от 29.06.2021 года) по Школе «Зам-Зам».

Согласно договору ГЧП, пункт 137.4 обеспечение городских инженерных и коммуникационных сетей к месту расположения объекта и сдача наружных инженерных сетей коммунальным хозяйствам города является обязанностью местных исполнительных органов.

В связи тем, что в ближайшее время строительство Школы «Зам-Зам» будет завершено, просим Вас разъяснить, требуется ли подписание Вашей организацией *декларации о соответствии*, если строительство ведётся согласно вышеуказанному ПСД прошедшей экспертизы *БЕЗ наружных инженерных сетей*, для последующего ввода Школы «Зам-Зам» в эксплуатацию.

Технический директор: **Григорян А.**

Исп. Беккожина А.
Тел: + 7 705 590 14 54
Bekkozhina_a@bi.group

«АСТАНА-ТЕПЛОТРАНЗИТ»
АКЦИОНЕРЛІК ҚОҒАМЫ

АКЦИОНЕРНОЕ ОБЩЕСТВО
«АСТАНА-ТЕПЛОТРАНЗИТ»

010009, Нұр-Сұлтан қ., І.Жансүгірұлы көшесі 7
тел.: 8(7172) 77-12-02, факс: 54-75-98
www.a-tranzit.kz, e-mail: info@a-tranzit.kz

010009, г.Нур-Султан, ул. И.Жансугурова 7
тел.: 8(7172) 77-12-02, факс: 54-75-98
www.a-tranzit.kz, e-mail: info@a-tranzit.kz

22.06.2022 № 1508-11

№ _____ ге

ТОО «Binom Education»
8 705 590 14 54

ФАКСОГРАММА

На вх.8129 АТ от 22.06.2022г.

АО «Астана-Теплотранзит» по подписанию декларации о соответствии объекта **«Школа на 2000 мест, расположенная в г. Нур-Султан, р-н Есиль, в районе пересечения ул. Е51, Е69, Е70 (проектное наименование). Без наружных инженерных сетей»** сообщает:

В соответствии с пунктом 11 «Декларации о соответствии», утвержденной приказом Министра по инвестициям и развитию Республики Казахстан от 24 апреля 2017 года №235, поставщики услуг по инженерному и коммунальному обеспечению подписывают декларацию только по наружным инженерным коммуникациям. В связи с чем, подписание Декларации о соответствии, по вышеуказанному объекту, со стороны АО «Астана-Теплотранзит» не требуется.

Председатель правления **Б.О. Азбаев**

Исп. Багадаева З.Е.
Тел.77-12-20

Исх №685
04.07.22

Техническому директору
ТОО «BINOM EDUCATION»
А. Григоряну

В ответ на Ваш запрос за исх. №633-1 от 14.06.22 года по вопросу подписания Декларации о соответствии объекта: Общеобразовательная школа, расположенная в городе Нур-Султан, район «Есиль», в районе пересечения улиц Е51, 69, 70.ул.» сообщаем следующие.

ГКП на ПХВ «Elorda Eco System» акимата города Нур-Султан (далее Предприятия) провели обследование вышеуказанного объекта. Сети ливневой канализации отсутствуют.

В соответствии с пунктом 11 «Декларация о соответствии» утвержденной приказом Министра по инвестициям и развитию Республики Казахстан от 24 апреля 2017 года №235, поставщики услуг по инженерному и коммунальному обеспечению подписывают декларацию только по наружным инженерным коммуникациям. В связи с чем, подписание Декларации о соответствии по указанному объекту, со стороны Предприятия не требуется.

Генеральный директор **А.Далькеев**

Исп.:Д.Сумара
☎ 87012085463

ТОО/ЖШС «BINOM EDUCATION»

Қазақстан Республикасы, Нұр-Сұлтан қаласы, Есіл ауданы, көшесі Сығанақ, үй 17М, пошталық индексі 010000
Республика Казахстан, город Нур-Султан, район Есиль, улица Сыганак, дом 17М, почтовый индекс 010000

БИН 181040024450/ БСН 181040024450

№ 633-1 от 14.06.2022 г.

Генеральному Директору
ГПК на ПВХ
«ELORDA ECO SYSTEM»
Далькееву А.С.

Касательно объекта: Общеобразовательная школа, расположенная в городе Нур-Султан, район «Есиль», в районе пересечения улиц Е51, 69, 70. Без наружных инженерных сетей (далее - Школа «Зам-Зам»).

ТОО «BINOM EDUCATION» согласно договору государственно-частное партнерство (далее – ГЧП) реализует проект по строительству «Школы на 2000 мест, расположенная в городе Нур-Султан, район «Есиль», в районе пересечения улиц Е51, Е69, Е70. Без наружных инженерных сетей». При этом, имеются выданные вами технические условия (№ ПО.2022.0003676 от 07.05.2022 года) и положительное заключение государственной вневедомственной экспертизы на проектно-сметную документацию (№01-0341/21 от 29.06.2021 года) по Школе «Зам-Зам».

Согласно договору ГЧП, пункт 137.4 обеспечение городских инженерных и коммуникационных сетей к месту расположения объекта и сдача наружных инженерных сетей коммунальным хозяйствам города является обязанностью местных исполнительных органов.

В связи тем, что в ближайшее время строительство Школы «Зам-Зам» будет завершено, просим Вас разъяснить, требуется ли подписание Вашей организацией *декларации о соответствии*, если строительство ведётся согласно вышеуказанному ПСД прошедшей экспертизы *БЕЗ наружных инженерных сетей*, для последующего ввода Школы «Зам-Зам» в эксплуатацию.

Технический директор: **Григорян А.**

Исп. Беккожина А.
Тел: + 7 705 590 14 54
Bekkozhina_a@bi.group

010000, Қазақстан Республикасы,
Нұр-Сұлтан қ., Абай даңғ., 103 ғ.,
тел.: 76-76-00,
Call center: 13-02,
e-mail: odo_astanasu@mail.kz

010000, Республика Казахстан,
г. Нур-Султан, пр. Абая, з. 103,
тел.: 76-76-00,
Call center: 13-02,
e-mail: odo_astanasu@mail.kz

№3-4/4850
13.07.2022

Техническому директору
ТОО «BINOM EDUCATION»
Григоряну А.
тел: 87055901454

По вопросу подписания декларации о соответствии объекта ***«Школа на 2000 мест, расположенная по адресу г. Нур-Султан, район «Есиль», в районе улиц Е51,Е69, Е70. Без наружных инженерных сетей»*** ГКП «Астана су арнасы» сообщает следующее: в соответствии с пунктом 11 «Декларации о соответствии», утвержденной приказом Министра по инвестициям и развитию Республики Казахстан от 24 апреля 2017 г. № 235, поставщики услуг по инженерному и коммунальному обеспечению подписывают декларацию только по наружным инженерным коммуникациям.

В связи с отсутствием наружных сетей водопровода и хоз-фекальной канализации в представленном заключении Госэкспертизы по рабочему проекту, подписание Декларации о соответствии представителем ГКП «Астана су арнасы» не требуется.

Заместитель генерального директора
по эксплуатации **С.В. Вилков**

исп.: Какенова А.Ж.
тел.: 76-76-98

ТОО/ЖШС «BINOM EDUCATION»

Қазақстан Республикасы, Нұр-Сұлтан қаласы, Есіл ауданы, көшесі Сығанақ, үй 17М, пошталық индексі 010000
Республика Казахстан, город Нур-Султан, район Есиль, улица Сыганак, дом 17М, почтовый индекс 010000

БИН 181040024450/ БСН 181040024450

№ 633-Ц от 14.06.2022 г.

Генеральному Директору
ГКП«Астана Су Арнасы»
Зейнулкабдену Т.К.

Касательно объекта: Общеобразовательная школа, расположенная в городе Нур-Султан, район «Есиль», в районе пересечения улиц Е51, 69, 70. Без наружных инженерных сетей (далее - Школа «Зам-Зам»).

ТОО «BINOM EDUCATION» согласно договору государственно-частное партнерство (далее – ГЧП) реализует проект по строительству «Школы на 2000 мест, расположенная в городе Нур-Султан, район «Есиль», в районе пересечения улиц Е51, Е69, Е70. Без наружных инженерных сетей». При этом, имеются выданные вами технические условия (№ 3-6/135 от 03.02.2022 года) и положительное заключение государственной вневедомственной экспертизы на проектно-сметную документацию (№01-0341/21 от 29.06.2021 года) по Школе «Зам-Зам».

Согласно договору ГЧП, пункт 137.4 обеспечение городских инженерных и коммуникационных сетей к месту расположения объекта и сдача наружных инженерных сетей коммунальным хозяйствам города является обязанностью местных исполнительных органов.

В связи тем, что в ближайшее время строительство Школы «Зам-Зам» будет завершено, просим Вас разъяснить, требуется ли подписание Вашей организацией *декларации о соответствии*, если строительство ведётся согласно вышеуказанному ПСД прошедшей экспертизы *БЕЗ наружных инженерных сетей*, для последующего ввода Школы «Зам-Зам» в эксплуатацию.

Технический директор: **Григорян А.**

Исп. Беккожина А.
Тел: + 7 705 590 14 54

«ҚАЗАҚТЕЛЕКОМ»
акционерлік қоғамы
«Желі» дивизионы» бірлестігі
Астана қатынау желісін
пайдалану департаменті
(Астана ҚЖПД)

ҚАЗАҚТЕЛЕКОМ
"KAZAKHTELECOM JOINT STOCK COMPANY"

Акционерное общество
«КАЗАХТЕЛЕКОМ»
Объединение «Дивизион «Сеть»
Департамент эксплуатации сети
доступа Астана
(ДЭСД Астана)

010000, Нұр-Сұлтан қаласы, Абай көшесі, 31
тел.: 8-(7172)-57-77-50
E-Mail: astana@telecom.kz

010000, город Нур-Султан, улица Абая, 31
тел.: 8-(7172)-57-77-50
E-Mail: astana@telecom.kz

29.07.2022 № 04-5-7-2-11-10/12307

Техническому директору
ТОО "Binom Educatuon"
Григорян А.Г.

Уважаемый Арсен Генрикович!

На ваш запрос исх. №633-7 от 26.07.2022г. о подписании декларации о соответствии объекта "Школа на 2000 мест", расположенного по адресу: г.Нур-Султан, пересечение улиц Е-69, Е-70, АО "Қазақтелеком" Объединение "Дивизион "Сеть" Департамент экспулатации сетей доступа (далее - ДЭСД Астана) сообщает о том, что в соответствии с пунктом 11 "Декларации о соответствии", утвержденной приказом Министра по инвестициям и развитию Республики Казахстан от 24 апреля 2017 года №235, поставщики услуг по инженерному и коммунальному обеспечению подписывают декларацию только по наружным инженерным коммуникациям. В связи с чем, подписание Декларации о соответствии по вышеуказанному объекту со стороны АО "Қазақтелеком" Объединение "Дивизион "Сеть" ДЭСД Астана не требуется.

Директор ДЭСД Астана **Герасько А.В.**

Исп.: Уразымбетова. С.С.
тел.: 8(7172) 27-77-43

000407

«ҚАЗАҚТЕЛЕКОМ»
акционерлік қоғамы
«Желі» дивизионы» бірлестігі
Астана қатынау желісін
пайдалану департаменті
(Астана ҚЖПД)

ҚАЗАҚТЕЛЕКОМ
"KAZAKHTELECOM JOINT STOCK COMPANY"

Акционерное общество
«КАЗАХТЕЛЕКОМ»
Объединение «Дивизион «Сеть»
Департамент эксплуатации сети
доступа Астана
(ДЭСД Астана)

010000, Нұр-Сұлтан қаласы, Абай көшесі, 31
тел.: 8-(7172)-57-77-50
E-Mail: astana@telecom.kz

010000, город Нур-Султан, улица Абая, 31
тел.: 8-(7172)-57-77-50
E-Mail: astana@telecom.kz

29.07.2022 № 04-5-7-2-11-10/12307

"Binom Educatuon"
ЖШС техникалық
директоры
А.Г.Григорянға

Құрметті Арсен Генрикович!

Сіздің 2022.26.07 №633-7 Нұр-сұлтан қаласы, Е-69, Е-70 көшелерінің қиылысында орналасқан "2000 орындық мектеп" нысаны бойынша сәйкестік туралы декларацияға қол қою жайлы сұранысыңызға "Қазақтелеком" АҚ "Желі" дивизионы" бірлестігі Астана Қатынау желілерін пайдалану Департаменті (әрі қарай - Астана ҚЖПД), Қазақстан Республикасы Инвестициялар және даму министрінің 2017 жылғы 24 сәуірдегі № 235 бұйрығымен бекітілген «Сәйкестік туралы декларацияның» 11-тармағына сәйкес, инженерлік және коммуналдық камтамасыз ету бойынша қызмет көрсетушілер декларацияға тек сыртқы инженерлік коммуникациялар бойынша декларацияға қол қоятындығын хабарлайды. Осыған байланысты "Қазақтелеком" АҚ "Желі" дивизионы" бірлестігі Астана ҚЖПД жоғарыда аталған нысанға сәйкестік туралы декларацияға қол қоюды қажет етпейді.

Астана ҚЖПД директоры **А.В. Герасько**

Орынд.: С.С.Уразымбетова
тел.: 8(7172) 27-77-43

000406

ТОО/ЖШС «BINOM EDUCATION»

Қазақстан Республикасы, Нұр-Сұлтан қаласы, Есіл ауданы, көшесі Сығанақ, үй 17М, пошталық индексі 010000
Республика Казахстан, город Нур-Султан, район Есиль, улица Сыганак, дом 17М, почтовый индекс 010000

БИН 181040024450/ БСН 181040024450

№ 633-7 от 26.07.2022 г.

Директору
АО «Казахтелеком»
Герасько А.

Касательно объекта: Общеобразовательная школа, расположенная в городе Нур-Султан, район «Есиль», в районе пересечения улиц Е51, 69, 70. Без наружных инженерных сетей (далее - Школа «Зам-Зам»).

ТОО «BINOM EDUCATION» согласно договору государственно-частное партнерство (далее – ГЧП) реализует проект по строительству «Школы на 2000 мест, расположенная в городе Нур-Султан, район «Есиль», в районе пересечения улиц Е51, Е69, Е70. Без наружных инженерных сетей» по заключению государственной вневедомственной (№01-0341/21 от 29.06.2021 года) по Школе «Зам-Зам».

Согласно договору ГЧП, пункт 137.4 обеспечение городских инженерных и коммуникационных сетей к месту расположения объекта и сдача наружных инженерных сетей коммунальным хозяйствам города является обязанностью местных исполнительных органов.

Государственным учреждением "Управление топливно-энергетического комплекса и коммунального хозяйства города Нур-Султан" (УТЭК) был объявлен конкурс на государственный закуп (лот 53360189-ОК1), где победителям строительно-монтажных работ на наружные сети до Школы «Зам-Зам» является ТОО «DK Proekt».

В рамках договора между ГУ УТЭК и ТОО «DK Proekt» обязаны выполнить наружные сети связи по выданному техническому условию на здание (№ 91 от 23.02.2022 года).

В соответствии с пунктами 11 «Декларации о соответствии», утвержденной приказом МИиРК от 24 апреля 2017 года №235, поставщики услуг по инженерному и коммуникационному обеспечению подписывают декларацию по наружным сетям.

В связи с вышеизложенным, просим Вас подтвердить, что подписание декларации о соответствии для Школы «Зам-Зам», если строительство ведётся согласно вышеуказанному ПСД прошедшей экспертизу *БЕЗ наружных инженерных сетей, не требуется.*

Технический директор: **Григорян А.**

BINOM EDUCATION

«Қазақтелеком» АҚ филиалы
Орталық өңірлік телекоммуникация дирекциясы
Күні 27.07.2022
тел.: 57-06-30
Құрылымның № Істің № №

Исп. Беккожина А.
Тел: + 7 705 590 14 54
Bekkozhina_a@bi.group

Дата поступления ТОО «НИПИ «Астанагенплан Обр. №11657 от03.08.2022 **(исп. №35732)**
Дата выдачи заключения ТОО «НИПИ «Астанагенплан»10.08.2022 г.

ЗАКЛЮЧЕНИЕ ПО ОБЪЕКТУ:

Школа на 2000 мест пересечение ул. Е51, Е69, Е70
Исполнительная съемка (посадка здания)

«Астана градостроительлық кеңістіктегі жобалау институты» ЖШС
ТОО «Научно-исследовательский проектный институт «Астанагенплан»
Вх.№ исходящий № 13699
« 11 » 08 20 22 ж.

Заказчик: ТОО " BIGLOBAL"
Выполнено: ТОО "Geo BuildingProject"
Предоставлены следующие исходные документы:
1. Исполнительная съемка (электронный файл)
2. Исполнительная съемка (бумажный - 2 эк.)

1.Соответствие материалов изысканий и обследования базе данных:
1.1 Водоснабжения
1.2 Фекальной канализации
Замечаний нет.
1.3 Ливневой канализации
Замечаний нет.
1.4 Электроснабжения
Замечаний нет.
1.5 Освещения
Замечаний нет.
1.6 Теплоснабжения
Замечаний нет.
1.7 Телефонной канализации
Замечаний нет.
1.8 Светофорной сигнализации
Замечаний нет.
1.9 Газоснабжения
Замечаний нет.
1.10 Нефтепровод
Замечаний нет.
1.11 Благоустройство и озеленение
Замечаний нет.
2.Соответствие предоставленного плана согласованному разбивочному плану:
Замечаний нет.
3.Соответствие нормативным расстояниям и требованиям согласно СНиП РК 3.01-01Ас-2007:
3.1До проектных инженерных коммуникаций
Замечаний нет.
3.2До проектируемых зданий и сооружений
Замечаний нет.
3.3До существующих инженерных коммуникаций
Замечаний нет.
3.4 До существующих зданий и сооружений
Замечаний нет.
4.Соблюдение охранной зоны с объектами культуры, памятниками архитектуры и градостроительства:
Замечаний нет.
5. Прохождение существующих инженерных коммуникаций по чужим земельным участкам:
Замечаний нет.

6. Соответствие схеме трассы:
Замечаний нет.

7. Соответствие рабочего проекта:
Замечаний нет.

8. Соотвествие вертикальных отметок рабочему проекту.
Замечаний нет.

9. Другие замечания:
Замечаний нет.

ВЫВОДЫ:

На основании вышеизложенного сообщает, что Ваша исполнительная съёмка зарегистрирована и внесена в базу данных г. Нур-Султан.

Заместитель директора **Сыздыков А.**

Исп.: Грибанова Т.
91-94-10

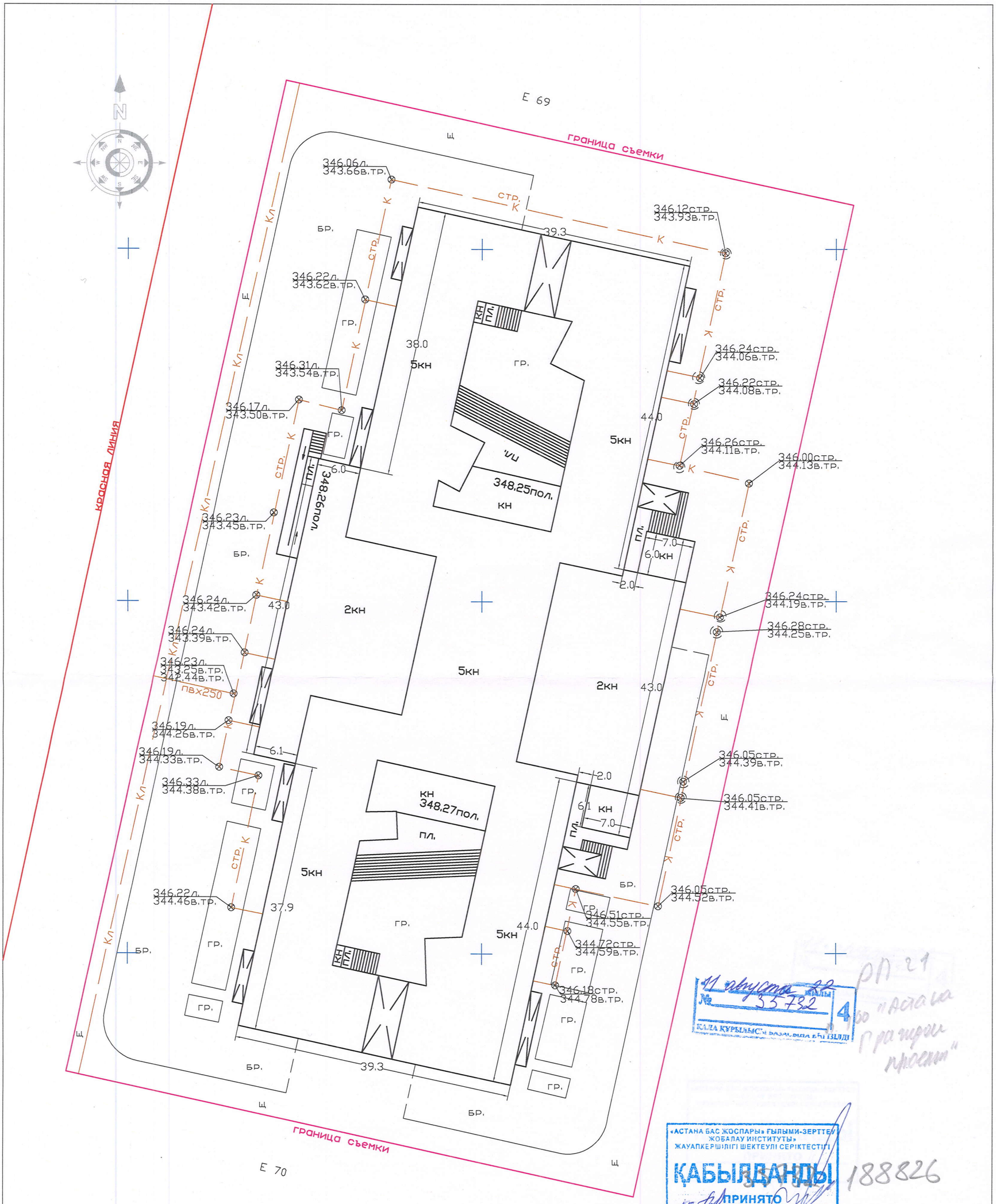

11 августа 22 г.
№ 35732
КАЛА ҚҰРЫЛЫСЫ БАСҚАРМАСЫ
4

РП-21
по "Аскаи
Границы
проекта"

«АСТАНА БАС ЖОСПАРЫ» ҒЫЛЫМИ-ЗЕРТТЕУ ЖОБАЛАУ ИНСТИТУТЫ»
ЖАУАПКЕРШІЛІГІ ШЕКТЕУЛІ СЕРІКТЕСТІГІ
ҚАБЫЛДАНДЫ
ПРИНЯТО
188826

Исполнительная съемка выполнена ТОО "GeoBuildingProject" (посадка здания)			
Директор	Узакбаев Ж.	Месторасположение	Школа на 2000 мест пересечения улиц Е51,Е69,Е70
Исполнитель	Узакбаев Ж.		
		Заказчик	ТОО "BIGLOBAL"
	масштаб 1:500	02.08.2022г.	
Система высот-Балтийская.		Система координат городская	

Дата поступления в ТОО «НИПИ» Астанагенплан» - на обр. № 12428 от 18.08.2022 г. (исп. № **35812** от 17.08.2022 года)
Дата выдачи заключения ТОО «НИПИ» Астанагенплан» - 22.08.2022г.

ЗАКЛЮЧЕНИЕ ПО ОБЪЕКТУ:
г. Нур-Султан, р-н "Есиль", в районе пересечения улиц Е51, Е69, Е70
Исполнительная съемка (электроснабжение)

«Астана бас жоспарлау жобалау институты» ЖШС
ТОО «Научно-исследовательский проектный институт «Астанагенплан»
шығыс / исходящий № 14170
«22» 08 20 22 ж.
Тел.: 39 12 69

Заказчик: ТОО "BI Global"
Выполнено: ТОО "Планета Geo"
Предоставлены следующие исходные документы:
1. Исполнительная съемка (бумажный - 2 эк.)

1. Соответствие материалов изысканий и обследования базе данных:
1.1 Водоснабжения
Замечаний нет.
1.2 Фекальной канализации
Замечаний нет.
1.3 Ливневой канализации
Замечаний нет.
1.4 Электроснабжения
Замечаний нет.
1.5 Освещения
Замечаний нет.
1.6 Теплоснабжения
Замечаний нет.
1.7 Телефонной канализации
Замечаний нет.
1.8 Светофорной сигнализации
Замечаний нет.
1.9 Газоснабжения
Замечаний нет.
1.10 Нефтепровод
Замечаний нет.
1.11 Благоустройство и озеленение
Замечаний нет.

2. Соответствие предоставленного плана согласованному эскизному проекту//
Замечаний нет.

3. Соответствие нормативным расстояниям и требованиям согласно СНиП РК 3.01-01Ас-2007:
3.1 До проектных инженерных коммуникаций
Замечаний нет.
3.2 До проектируемых зданий и сооружений
Замечаний нет.
3.3 До существующих инженерных коммуникаций
Замечаний нет.
3.4 До существующих зданий и сооружений
Замечаний нет.

4. Соблюдение охранной зоны с объектами культуры, памятниками архитектуры и градостроительства:
Замечаний нет.

5. Прохождение существующих инженерных коммуникаций по чужим земельным участкам:
Замечаний нет.

6. Соответствие схеме трассы:
Замечаний нет.

7. Соответствие рабочего проекта:
Замечаний нет.

8. Соотвествие вертикальных отметок рабочему проекту.
Замечаний нет.

9. Другие замечания:
Замечаний нет.

ВЫВОД:

На основании вышеизложенного сообщает, что Ваша исполнительная съёмка зарегистрирована и внесена в базу данных г. Нур-Султан.

Заместитель директора **А. Сыздыков**

Исп.: Абубакир О.
91 94 10

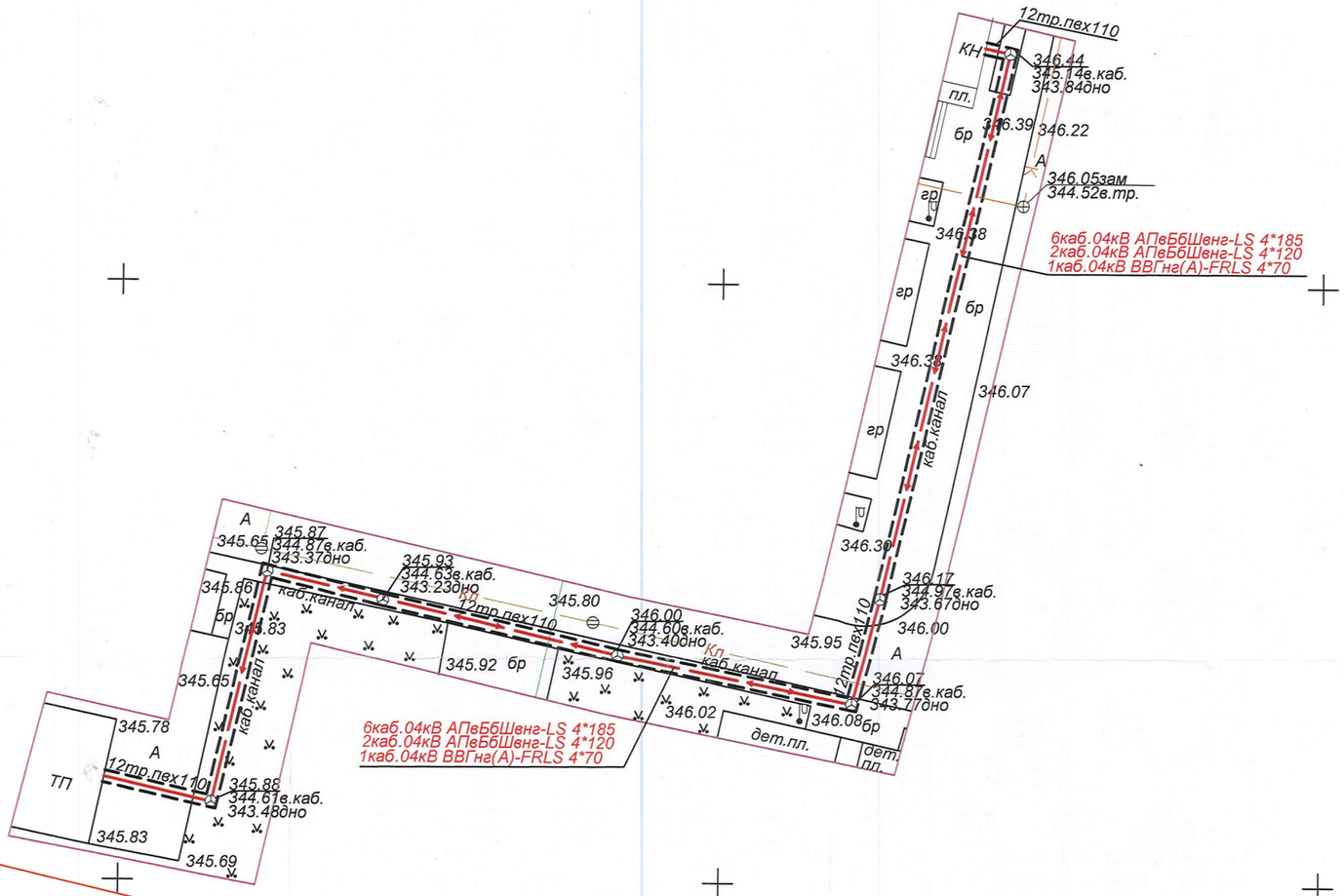

22 августа 22
№ 35812
ҚАЛА ҚҰРЫЛЫСЫ

«АСТАНА БАС ЖОСПАРЫ» ҒЫЛЫМИ-ЗЕРТТЕУ ЖОБАЛАУ ИНСТИТУТЫ»
ЖАУАПКЕРШІЛІГІ ШЕКТЕУЛІ СЕРІКТЕСТІГІ
ҚАБЫЛДАНДЫ
ПРИНЯТО

189331

ТОО "Планета Geo"					
Мекен-жайы бойынша орындау тусірілімі Исполнительная съемка по адресу:		г. Нур-Султан, район "Есиль", в районе пересечения улиц Е51, Е69, Е70 (электроснабжение)			
Тапсырыс беруші Заказчик		ТОО "BI Global" 35812			
Директор	Директор	Миронов В.В.	Парак Лист	Листов	Күні Дата
Маман	Специалист	Степанов Ю.П	1	1	17.08.2022г.
			Система высот: балтийская Система координат: местная		Масштаб 1:500