Утвержден приказом
Министра по инвестициям и развитию
Республики Казахстан
от 24 апреля 2017 года № 234
форма

Акт приемки объекта в эксплуатацию

«20 » декабря 2024 года

Заказчик **Товарищество с ограниченной ответственностью «Өкен», БИН 070440022413 , 071400, область Абай, город Семей, улица Гагарина, 122, +77052801187.**
фамилия, имя, отчество (при его наличии) ИИН, телефон – для физических лиц, наименование организации – для юридических лиц, БИН, телефон, почтовый индекс,
область, город, район, населенный пункт, наименование улицы, номер дома/здания (стационарного помещения)

на основании:

Декларации о соответствии (прилагается) от **«03» октября 2024 года, ТОО «ӨКЕН», БИН 070440022413 г.Семей, улица Гагарина, 122, +77052801187**
дата подписания декларации, наименование подрядной (субподрядной) организации, фамилия, имя, отчество (при его наличии) руководителя, юридический адрес, БИН, телефон

Заключения о качестве строительно-монтажных работ (прилагается) **от «05» декабря 2024 года, ТОО «Мансур строй проект», эксперт Байбулов Арман Айтуханович; № KZ03VJE00046121 от 19.04.2019г.**
дата подписания заключения, наименование организации, фамилия, имя, отчество (при его наличии) экспертов технического надзора, № и дата получения аттестатов, БИН, телефон

Заключения о соответствии выполненных работ проекту (прилагается)**от «05» декабря 2024 года, ТОО «Emerald Company», директор Ильин Юрий Анатольевич.,г.Семей, ул.Широкая, 94.**
дата подписания заключения, наименование организации, фамилия, имя, отчество (при его наличии) экспертов авторского надзора, № и дата получения аттестатов, БИН, телефон

произведя осмотр готовности предъявленного подрядчиком (генеральным подрядчиком) к приемке в эксплуатацию объекта: **«Строительство многоэтажного жилого дома с коммерческими помещениями и паркингом по ул.Достоевского ,95 в г. Семей области Абай» 1-очередь (без наружных инженерных сетей, благоустройства и сметной документации»** «наименование объекта, вид строительства (новос, расширение, реконструкция, техническое перевооружение, модернизация, капитальный ремонт), уровень ответственности, техническая и технологическая сложность объекта

по адресу **Область Абай, город Семей, улица Достоевского, 95 .**
(область, район, населенный пункт, микрорайон, квартал, улица, номер дома (корпуса)

проверив комплектность исполнительной технической документации, в том числе посредством электронного модуля исполнительной технической документации "__"_____20__ года, дата ознакомления подтверждает, что:

акт на право частной собственности на земельный участок № 2211241420647750 от 24 ноября 2022года, площадь участка – 0.2430 га, кадастровый номер: 23-252-024-062;

документ, подтверждающий наступление юридических фактов (юридических составов), на основании которых возникают, изменяются или прекращаются права на земельный участок, в том числе договоры, решения судов, правовые акты исполнительных органов, свидетельство о праве на наследство, передаточный акт или разделительный баланс при реорганизации негосударственных юридических лиц, владеющих земельным участком на праве собственности или выкупивших право временного возмездного землепользования (аренды)

либо решения о реконструкции (перепланировке, переоборудовании) помещений (отдельных частей) существующих зданий от "__"_____20__года №_____;
наименование органа, вынесшего решение

2) талона о приеме уведомления о начале строительно-монтажных работ
Государственное учреждение «Управление по контролю области Абай (ГАСК, инспекция труда)» Акимат области Абай KZ95REA00323915 28.03.2023г.,KZ36REA00356114 от 10.10.2023г ., KZ86REA00430874 от 12.11.2024г
наименование органа, принявшего уведомление, дата и № принятия талона

3) проекта (проектно-сметной документации) **Производственный кооператив «СемейПроект»**
наименование проектной организации, номер проекта

утвержденного(й) **РГП «Госэкспертиза», заключение № 06-0064/23 от 13.03.2023 г.**
дата и номер проекта, наименование организации, утвердившей (переутвердившей) проект и дата утверждения

2. Строительно-монтажные работы осуществлены в сроки:
начало работ **«март» 2023 года;**
месяц, год
окончание работ **«декабрь» 2024года;**
месяц, год

при продолжительности строительства, месяц:
по норме или по проекту организации строительства, месяц: 12;
фактически, месяц: 21 ;

3. Объект (комплекс) имеет следующие основные технико-экономические показатели (мощность, производительность, производственная площадь, протяженность, вместимость, объем, пропускная способность, провозная способность, число рабочих мест и тому подобное, заполняется по всем объектам (кроме жилых домов) в единицах измерения соответственно целевой продукции или основным видам услуг):

Мощность, производительность и так далее	Единица измерения	По проекту		Фактически	
		общая (с учетом ранее принятых)	в том числе пускового комплекса или очереди	общая (с учетом ранее принятых)	в том числе пуско-вого комплекса или очереди

Выпуск продукции (оказания услуг), предусмотренной проектом в объеме, соответствующем нормам освоения проектных мощностей в начальный период

_____;
факт начала выпуска продукции с указанием объема

Жилой дом имеет следующие показатели:

Показатели	Единица измерения	По проекту	Фактически
Общая площадь здания	метр в квадрате (далее – м2)	6317,5	6317,5
Площадь МОП		595,4	595,4
Число этажей	этаж	9	9
Общий строительный объем	метр в кубе (далее – м3)	29985,0	29985,0
В том числе подземной части	м3		
Площадь встроенных, встроенно-пристроенных и пристроенных помещений	м2		
Площадь коммерческих помещений	м2	568,9	568,9
Площадь подвала	м2	613,2	613,2

Показатели	По проекту			Фактически		
	число квартир	площадь квартир, м2		число квартир	площадь квартир, м2	
		общая	жилая		общая	жилая
Всего квартир, в том числе:	32	4540,0	2684,0	32		
трехкомнатных	8	968,0	571,2	8		
четырехкомнатных	16	2263,2	1314,4	16		
пятикомнатных	8	1308,8	798,4	8		

4. Технологические и архитектурно-строительные решения по объекту характеризуются следующими данными:
Жилой дом 9-ти этажный, 32 квартирный ,2-х подъездный,с подвалом и холодным чердаком, прямоугольной формы в плане с размерами в осях 49,5 х 16,22м.На 1 этаже рамещены коммерческие помещения , 2-го по 9 этаж размещены жилые квартиры. Классификация жилого здания по заданию на проектирование - III класс. Входы в жилой дом запроектированы с двойным тамбуром. Для маломобильных групп населения при входах предусмотрены подьемные платформы. Эвакуационные выхода имеется существующие выше этажах 15м. Смотрены в обмерочных типовых чертежах 2-9 этажей;
краткие технические характеристики по особенностям его размещения, по основным материалам и конструкциям, инженерному и технологическому оборудованию

5. На объекте установлено предусмотренное проектом оборудование в количестве согласно актам о его приемке после индивидуального испытания и комплексного опробования;

6. Наружные инженерные коммуникации (холодное и горячее водоснабжение, канализация, теплоснабжение, электроснабжение и связь) обеспечивают нормальную эксплуатацию объекта (здания, сооружения, помещения) и приняты городскими эксплуатационными организациями;

7. Сметная стоимость по утвержденному проекту (проектной-сметной документации): всего 1 430 492 тысяч тенге, в том числе строительно-монтажных работ 1 430 492 тысяч тенге, оборудования, инструмента и инвентаря _____тысяч тенге;

8. Сметная стоимость основных фондов, принимаемых в эксплуатацию _1 430 492_____тысяч тенге, в том числе строительно-монтажных работ __230 492___ тысяч тенге, оборудования, инструмента и инвентаря _____тысяч тенге;

9.Доля местного содержания предусмотрена в проектно-сметной документации _____ и фактически применено _____ (на объектах, финансируемых за счет государственных инвестиций и средств квазигосударственного сектора);

10. Класс энергоэффективности здания В.С;

11. Объект построен в соответствии с утвержденным проектом (проектно-сметной документацией) и требованиями государственных нормативных документов в области архитектуры, градостроительства и строительства.

РЕШИЛ: **«Строительство многоэтажного жилого дома с коммерческими помещениями и паркингом по ул.Достоевского ,95 в г. Семей области Абай» 1-очередь (без наружных инженерных сетей, благоустройства и сметной документации»**

наименование объекта (комплекса)

Заказчик:

ТОО «ӨКЕН», Омарова Чинара Кайратовна

фамилия, имя, отчество (при его наличии), подпись руководителя

Место печати (при наличии)

Технический надзор: аккредитованная организация ТОО «Мансур строй проект» БИН 210940045015 ВКО, город Усть-Каменогорск, улица Жибек жолы,3, в лице директора Байбулова Армана Айтухановича, свидетельство об аккредитации № KZ83VWC00196787 от 20.12.2023 года до 20.12.2025 года (наименование организации, директор, подпись, дата,)

Место печати (при наличии)

имеющей в своем составе аттестованного (-ых) эксперта (-ов), фамилия, имя, отчество (при его наличии) руководителя, подпись, дата:

-Байбулов Арман Айтуханович , аттестат эксперта KZ09VJE00046110 от 19.04.2019г., специализация по объектам второго и третьего уровней ответственности – в части несущих и ограждающих конструкций (фамилия, имя, отчество (при его наличии) эксперта, специализация аттестата), подпись, дата

Место печати (при наличии)

-Сердалин Тимур Ганиевич, аттестат эксперта KZ30VJE00038942 от 19.06.2018 г. ,специализация по объектам второго и третьего уровней ответственности – в части инженерных сетей (фамилия, имя, отчество (при его наличии) эксперта, специализация аттестата), подпись, дата

Место печати (при наличии)

-Калиев Дидар Рымбаевич, аттестат эксперта № KZ95VJE00064544 от 15.04.2021 г. специализация по объектам второго и третьего уровней ответственности – в части несущих и ограждающих конструкций (фамилия, имя, отчество (при его наличии) эксперта, специализация аттестата), подпись, дата

Место печати (при наличии)

Авторский надзор:

1) организация **ТОО «Emerald Company», директор Ильин Юрий Анатольевич**

(наименование организации, фамилия, имя, отчество (при его наличии), должность), подпись, дата

Место печати (при наличии)

ТОО «Emerald Company», директор Ильин Юрий Анатольевич , №01-ГСЛ N0008258 от 14.12.2021 года.

(фамилия, имя, отчество (при его наличии) эксперта, специализация аттестата), подпись, дата

Место печати (при наличии)

Подрядчик (генеральный подрядчик)

ТОО «ОКЕН», Оспанова Чинара Кайратовна

фамилия, имя, отчество (при его наличии), подпись руководителя

Место печати (при наличии)

Приложение 2
к акту приемки объекта
в эксплуатацию

Технические характеристики объекта
(многоквартирные жилые дома, промышленные, торговые объекты и тому подобное)

Наименование (многоквартирный жилой дом, промышленные, торговые объекты и т.п.)	Общие сведения									
	количество этажей (этаж)	количество квартир	количество помещений, комнат	площадь застройки (м2)	объем здания (м3)	общая площадь (м2)	жилая площадь (м2)	площадь не жилых помещений (м2)	площадь парковочных мест (м2)	площадь балкона, лоджии (м2)
1	2	3	4	5	6	7	8	9	10	11
Многоквартирный жилой дом	9	32	416,0	903,5	29985,0	4540,0	2684,0			
Помещений подвала						613,2				
Коммерческие помещения						568,9				
Вход в подвал										
Вход в подвал										

продолжение таблицы

Описание конструктивных элементов			Вид отопления	Благоустройство				
Фундамент	стены	кровля		электроснабжение	водоснабжение	горячее водоснабжение	канализация	газоснабжение
12	13	14	15	16	17	18	19	20
Бетонный блок	кирпич	Мягкая кровля	центральное	да	да	да	да	нет

Распределение площади

№		В отдельных квартирах	В помещениях коридорного типа	В общежитиях	В гостиницах
1	Количество жилых квартир	32			

2	Количество жилых комнат	128			
3	Общая площадь (м 2)	4540,0			
4	Жилая площадь (м 2)	2684,0			

продолжение таблицы

Из общего числа площади				Распределение квартир по числу комнат			
в мансардах	в подвалах	в цокольных этажах	в бараках	2-комнатные	3-комнатные	4-комнатные	5-комнатные
					8	16	8
					968,0	2263,2	1308,8

Нежилые помещения

Площадь (м2)	Жилая площадь в нежилых помещениях	Торговая	Промышленно-производственных зданий и сооружений	Складская	Бытового обслуживания	Гаражи	Организаций и учреждений управления, научных, банковский, общественных и т.п.
1	2	3	4	5	6	7	8
Основная							
Вспомогательная							

продолжение таблицы

Общественного питания	Учреждений образования	Транспортных зданий и сооружений	Здравоохранения, лечебного назначения	Физкультуры и спорта	Учреждений культуры и искусства	Сооружений инженерных сетей	Прочие	Всего
9	10	11	12	13	14	15	16	17

Перечень документов, прилагаемых к техническим характеристикам объекта:

1. Поэтажные планы _____
2. Экспликация к поэтажным планам _____

Экспликация земельного участка (м2)

Общая площадь земельного участка, га	Застроенная площадь			Незастроенная площадь		
	всего	под основными строениями	под прочими постройками и сооружениями	асфальтовые покрытия	прочие замощения	грунт
1	2	3	4	5	6	7
0,2430 га		0,2430га				

продолжение таблицы

Незастроенная площадь (м3)									
оборудованные площадки				зеленые насаждения					
				в том числе					
всего	спортивные	детские	хозяйственные	всего	газон	с плодовый деревьями сад	газоны, цветочные клумбы	огород	прочие
8	9	10	11	12	13	14	15	16	17

Экспликация к плану объекта

Этаж	Номер помещения, квартиры	Номера частей помещения, квартиры	Назначение частей помещения, квартиры	Площадь по внутреннему обмеру (м2), в том числе			
				Общая	Полезная	Жилая	Нежилая
1	2	3	4	5	6	7	8
2	1	15/5	квартиры	163,6		99,8	63,8
2	2	11/3	квартиры	121,0		71,4	49,6
3	3	15/5	квартиры	163,6		99,8	63,8
3	4	11/3	квартиры	121,0		71,4	49,6
4	5	15/5	квартиры	163,6		99,8	63,8
4	6	11/3	квартиры	121,0		71,4	49,6
5	7	15/5	квартиры	163,6		99,8	63,8
5	8	11/3	квартиры	121,0		71,4	49,6
6	9	15/5	квартиры	163,6		99,8	63,8
6	10	11/3	квартиры	121,0		71,4	49,6
7	11	15/5	квартиры	163,6		99,8	63,8
7	12	11/3	квартиры	121,0		71,4	49,6
8	13	15/5	квартиры	163,6		99,8	63,8
8	14	11/3	квартиры	121,0		71,4	49,6
9	15	15/5	квартиры	163,6		99,8	63,8
9	16	11/3	квартиры	121,0		71,4	49,6
2	17	13/4	квартиры	143,6		88,5	55,1
2	18	13/4	квартиры	139,3		75,8	63,5
3	19	13/4	квартиры	143,6		88,5	55,1
3	20	13/4	квартиры	139,3		75,8	63,5
4	21	13/4	квартиры	143,6		88,5	55,1
4	22	13/4	квартиры	139,3		75,8	63,5
5	23	13/4	квартиры	143,6		88,5	55,1
5	24	13/4	квартиры	139,3		75,8	63,5
6	25	13/4	квартиры	143,6		88,5	55,1
6	26	13/4	квартиры	139,3		75,8	63,5
7	27	13/4	квартиры	143,6		88,5	55,1
7	28	13/4	квартиры	139,3		75,8	63,5
8	29	13/4	квартиры	143,6		88,5	55,1
8	30	13/4	квартиры	139,3		75,8	63,5
9	31	13/4	квартиры	143,6		88,5	55,1
9	32	13/4	квартиры	139,3		75,8	63,5
			подвал	613,2			
			Тех. этаж (чердак)	655,2			
1	НП1		Ком.помещения	568,9			

продолжение таблицы

Площадь по внутреннему обмеру (м2), в том числе

В отдельных квартирах	В общежитиях	В гостиницах	Торговая	Промышленно-производственных зданий и сооружений	Складская	Учреждений образования	Предприятий бытового обслуживания	Организаций и учреждений управления, научных, банковских, общественных и т.п.
9	10	11	12	13	14	15	16	17

продолжение таблицы

Площадь по внутреннему обмеру (м2), в том числе

Предприятий общественного питания	Организации здравоохранения	Физкультурно-спортивная	Учреждений культуры и искусства	Транспортных зданий и сооружений	Сооружений и инженерных сетей	Гаражей	Прочие
18	19	20	21	22	23	24	25

Техническое описание конструктивных элементов основного строения

№ п.п.	Наименование конструктивных элементов			Описание конструктивных элементов (материал, отделка и т.д.)
1	2			3
1	Фундамент			Бетонные блоки
2	1) наружные и внутренние капитальные стены			кирпич
	2) перегородки			кирпич
3	Перекрытия	чердачное		
		междуэтажное		Железобетонные плиты
4	Крыша			Мягкая кровля
5	Полы	1-го этажа		Стяжка
		последующих этажей		Стяжка
6	Проемы	окна		Пластик (ПВХ)
		двери		Входная металлическая,алюминиевая
7	Отделочные работы	внутренние		штукатурка
		наружные		Кирпич с расшивкой швов
8	Горячее водоснабжение			Имеется
9	Водопровод			Имеется
10	Канализация			Имеется
11	Электроосвещение			Имеется
12	Отопление	печное		
13		печное газовое		
14		от ТЭЦ		имеется
15		от АГВ		
16		от индивидуальной отопительной установки	на газе	
17			на твердом топливе	
18		от районной котельной	на газе	
19			на твердом топливе	
20	Разные работы			

Техническое описание служебных построек

Показатели	Наименование служебных построек
Площадь (м 2)	
Высота строения (м)	
Объем строения (м 3)	
Фундамент	
Стены	

Перекрытия

Крыша

Полы

Окна

Двери

Внутренняя отделка

Наружная отделка

Печи

Техническое описание внутридворовых сооружений

Наименование сооружений	Размер в метрах длина	ширина	площадь	высота или глубина	Объем (м3)	Материал
1	2	3	4	5	6	7

Техническое описание отдельных частей строения (подвалов, полуподвалов, мезонинов, мансард)

Наименование и назначение отдельных частей строения	Заглубление спланированной поверхности земли до пола подвала	Описание элементов стены	перекрытия	полы	внутренняя отделка	крыша	дополнительные устройства
1	2	3	4	5	6	7	8

Техническое описание нежилых пристроек к основному строению

Наименование конструктивных элементов		Техническое описание конструктивных элементов
1		2
Фундамент		
Стены и перегородки		
Крыша		
Полы		
Перекрытия		
Проемы	окна	
	двери	
Отделочные работы	внутренние	
	наружные	
Разные работы		
Итого:		
Фундамент		
Стены и перегородки		
Крыша		
Полы		
Перекрытия		
Проемы	окна	
	двери	
Отделочные работы	внутренние	
	наружные	

Разные работы		
Итого:		
Фундамент		
Стены и перегородки		
Крыша		
Полы		
Перекрытия		
Проемы	окна	
	двери	
Отделочные работы	внутренние	
	наружные	
Разные работы		
Итого:		

Исчисление площадей и объемов основной и отдельных частей строения
(подвалов, полуподвалов, мезонинов, мансард, крыш, пристроек и т.п.)

Наименование частей строения и пристроек	Формула подсчета площадей по наружному обмеру	для	Площадь (м 2)	Высота (м)	Объем (м 3)	Наименование частей строения и пристроек	Формула подсчета площадей по наружному обмеру	для	Площадь (м 2)	Высота (м)	Объем (м 3)
1	2		3	4	5	6	7		8	9	10

Заказчик
Директор ТОО «ОКЕН», Омарова Чинара Кайратовна
фамилия, имя, отчество (при наличии), подпись руководителя

Место печати

Авторский надзор:
Организация **ТОО «Emerald Company», директор Ильин Юрий Анатольевич**
(наименование организации, фамилия, имя, отчество (при его наличии), должность), подпись, дата

Место печати (при наличии)

Ильин Юрий Анатольевич, №01-ГСЛ N0008258 от 14.12.2021 года.
фамилия, имя, отчество (при наличии), подпись эксперта

Место печати (при наличии)

Технический надзор: **ТОО «Мансур строй проект», Байбулов Арман Айтуханович ,ВКО, город Усть-Каменогорск, улица Жибек жолы , 3.**
аккредитованная организация (наименование организации)

Место печати (при наличии)

имеющей в своем составе аттестованного (-ых) эксперта (-ов), фамилия, имя, отчество (при его наличии) руководителя, подпись, дата

Сердалин Тимур Ганиевич специализация по объектам второго и третьего уровней ответственности - в части технологических оборудования.
(фамилия, имя, отчество (при его наличии) эксперта, специализация аттестата), подпись, дата

Место печати (при наличии)

-Калиев Дидар Рымбаевич, аттестат эксперта № KZ95VJE00064544 от 15.04.2021 г. специализация по бъектам второго и третьего уровней ответственности – в части несущих и ограждающих конструкций

(фамилия, имя, отчество (при его наличии) эксперта, специализация аттестата), подпись, дата

есто печати (при наличии)

Графическая схема к АКТу приема объекта в эксплуатацию

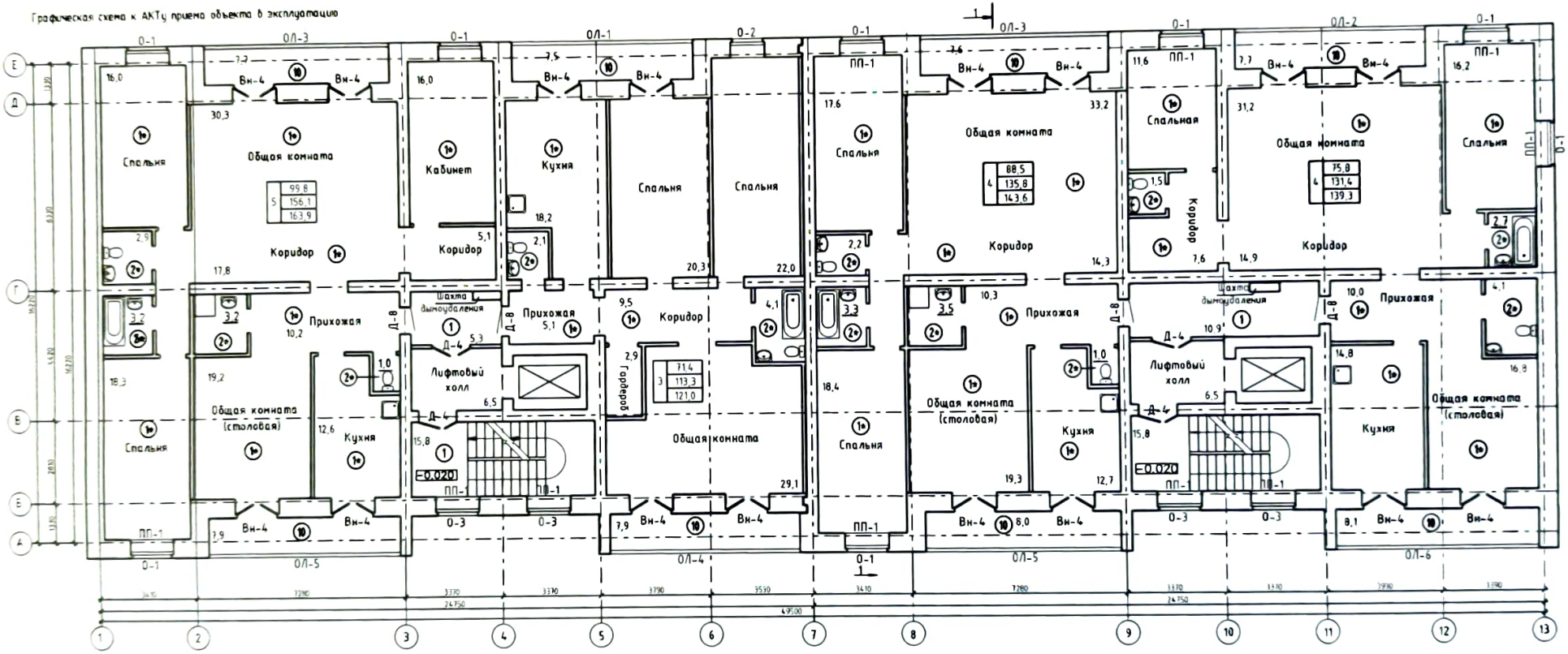

Тип квартиры (количество жилых комнат)
Жилая площадь
Площадь квартиры
Общая площадь квартиры помещения (включая неотапливаемые)

Изм.	Кол.уч.	Лист	Nдок.	Подп.	Дата	2022-676-1-АР
Рук. гр.		Токтагужина			12.22	Жилой дом
Архитектор		Одобнатова			12.22	
Архитектор		Муратжанова			12.22	Отделочный план 2-9 этажей

Строительство многоэтажного жилого дома с нежилыми помещениями и парковкой по ул. Достоевского,95 в г. Семей области Абай (без наружных инженерных сетей, благоустройства и без систем дымоудаления)

Стадия	Лист	Листов
РП	12	

ПК "Семеецпроект"

Согласовано

Согласовано

Взам. инв. №

Подпись и дата

Инв. № подл.

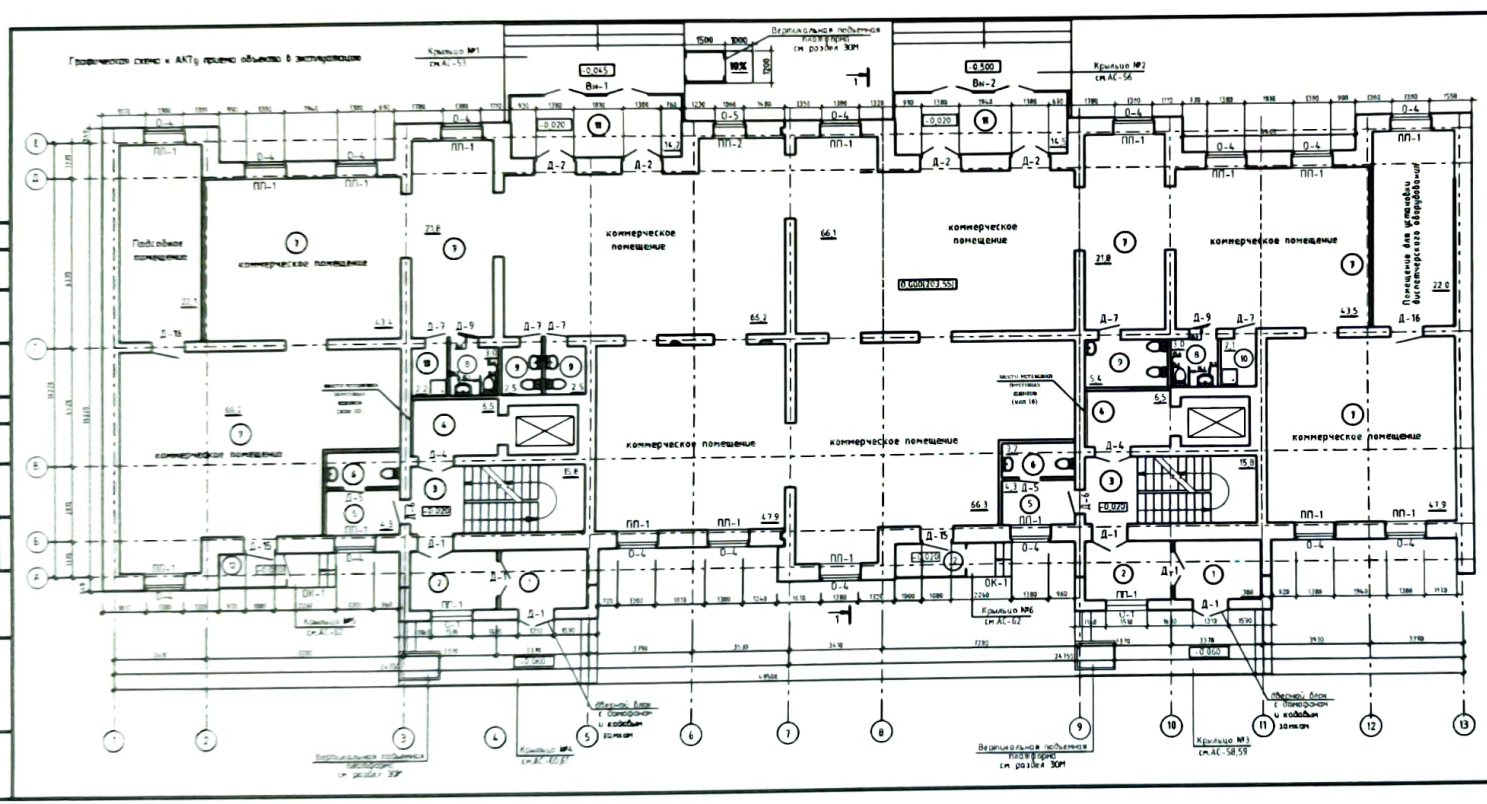

ЭКСПЛИКАЦИЯ ПОМЕЩЕНИЙ

№	Наименование	Площадь, м2
1	Тамбур	6,8х2
2	Тамбур	6,8х2
3	Лестничная клетка	15,8х2
4	Лифтовый холл	6,5х2
5	Консьерж	4,3х2
6	Санузел для консьержа	3,3х2
7	Коммерческие помещения	491,1
8	Санузел для МГН	3,0х2
9	Санузел	2,5х2+5,4
10	Комната уборочного инвентаря	2,3х2
11	Тамбур главного входа	14,2+14,5
12	Тамбур	3,0х2
13	Подсобное помещение	22,1
14	Помещение для установки вентиляционного оборудования	22,0

						2022-676-1-АР			
Изм.	Кол.	Лист	Nдок.	Подп.	Дата	Строительство многоквартирного жилого дома с помещениями общественного назначения в пределах по ул. Достоевского,95 в г. Самаре (объект 1 этап) без наружных инженерных сетей, благоустройства и без системы доступа маломобильных групп населения			
Рук. гр.		Толстугаева			12.22	Жилой дом	Стадия	Лист	Листов
Архитектор		Муратжанова			12.22		РП	11	
Нач.отд.		Толстоухова				Отделочный план первого этажа	ПК "Самаспроект"		

Графическая схема к АКТу приема объекта в эксплуатацию

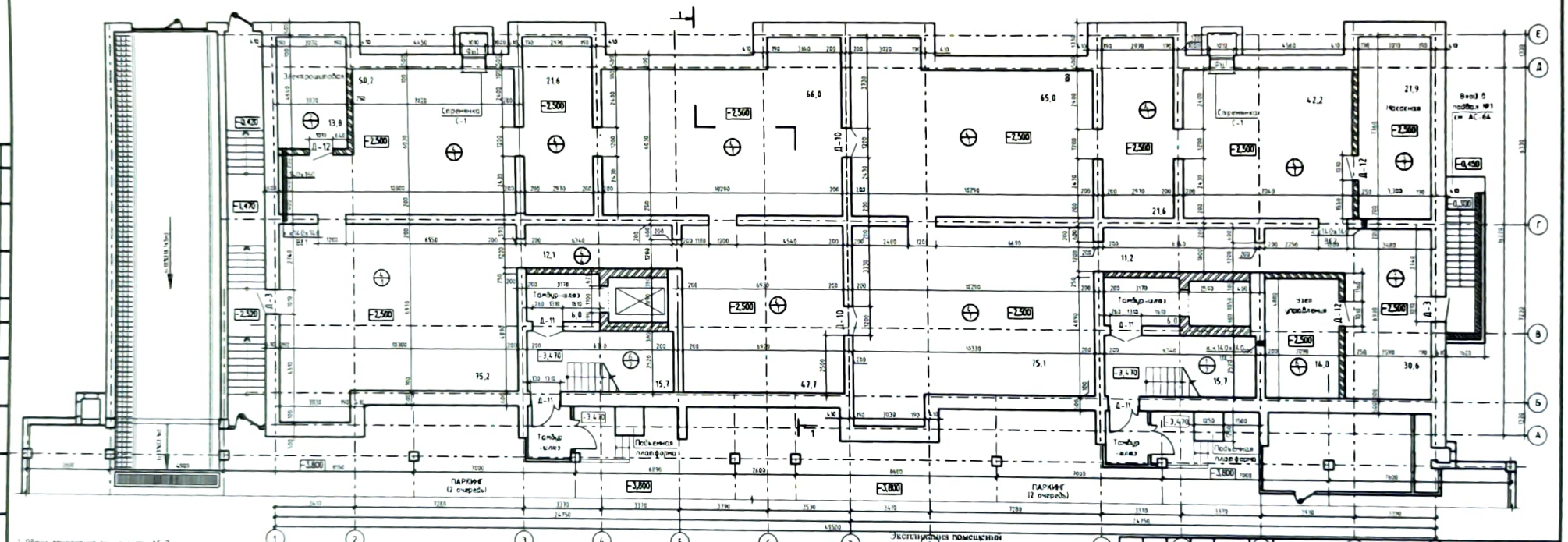

1. Общие примечания см. на листе АС-7.
2. Кирпичные стены подвалов шахт запроектированы из керамического кирпича КР-р-по 250х120х88/1,4НФ/150/2,0/25 ГОСТ 530-2012 на растворе М100, остальные кирпичные стены подвала из керамического кирпича Кр-р-по250х120х88/1,4НФ/100/2,0/25 ГОСТ 530-2012 на растворе М25.
3. Отверстия в фундам. блоках см. план фундаментов и раскладку фундам. блоков на л. АС-24.
4. Деталь устройства фундаментной под кирпичные перегородки высотой 250мм см. на л.АС-25.
5. Разрез 1-1 см. лист АС-11.
6. Сантехники (-1) выполняются по сер.3.900.2-5 вып.1 марка /ВВ-6.12/. Вес 1шт.-11,75кг. Кол.-6к сантехник-2шт.
7. Поверхности, вновь соприкасающиеся с грунтом обмазать горячим битумом за 2 раза.

Условные обозначения:

- фундаментные блоки
- керамический кирпич

Экспликация помещений

№	Наименование	Площадь м2
1	Лестничная клетка	15,7х2
2	Электрощитовая	13,8
3	Насосная	21,9
4	Подвал	519,3
5	Лифтовый холл	6,0х2
6	Узел управления	14,8

Изм.	Кол.	Лист	Nдок.	Подп.	Дата
Рук. гр.		Гостагуженова			11.23
Арх.		Черняева			11.23

2022-676-

Строительство многоквартирного жилого дома с помещениями общественного назначения в переулке по ул. Достоевского,95 в г. Салехарде Ямало-Ненецкого автономного округа (без наружных инженерных сетей, благоустройства и без сметной документации)

Жилой дом

План подвала

Стадия	Лист	Листов
РП	6	

ПК "Семеипроект"