Утвержден приказом
Министра по инвестициям и развитию
Республики Казахстан
от 24 апреля 2017 года № 234

Акт приемки объекта в эксплуатацию

"22" октября 2024 года

Заказчик Дукембаев Руслан Кудайбергенович, 140005, г. Павлодар, ул. Бестужева, 6 кв. 191, 830314350551

фамилия, имя, отчество (при его наличии) ИИН, телефон – для физических лиц, наименование организации – для юридических лиц, БИН, телефон, почтовый индекс, область, город, район, населенный пункт, наименование улицы, номер дома/здания (стационарного помещения)

на основании:

Декларации о соответствии (прилагается) **от«27» сентября 2024 года ТОО ТОО «Классик ART Маркет», директор Дулабаев М.А., город Астана, район Сарыарка, ул. Тайбурыл, 23/1-3 БИН 110540003659.**

дата подписания декларации, наименование подрядной (генподрядной) организации, фамилия, имя, отчество (при его наличии) руководителя, юридический адрес, БИН, телефон

Заключения о качестве строительно-монтажных работ (прилагается) **от «27» сентября 2024 годаТОО "КазстройАудит",140000 г. Павлодар, Ул Циолковского, 55/1, в лице Закулина А.С. №KZ89VJE00045931 от 15.04.2019 года БИН 200540024727**

дата подписания заключения, наименование организации, фамилия, имя, отчество (при егоналичии) экспертов технического надзора, № и дата получения аттестатов, БИН, телефон

Заключения о соответствии выполненных работ проекту (прилагается) от **«27» сентября 2024 года, эксперт Садыкова Алия Канатовна РК, №KZ74VJE00042127 от 05.11.2018 г.**

дата подписания заключения, наименование организации, фамилия, имя, отчество (при его наличии) экспертов авторского надзора, № и дата получения аттестатов, БИН, телефон

произведя осмотр готовности предъявленного подрядчиком (генеральным подрядчиком) к приемке в эксплуатацию объекта: **«Реконструкция столовой со строительством пристройки по адресу: г. Павлодар, ул. Айманова, ст-е 28/2», II-го технически и технологический не сложного уровня ответственности**

наименование объекта, вид строительства (новое, расширение, реконструкция, техническое перевооружение, модернизация, капитальный ремонт), уровень ответственности, техническая и технологическая сложность объекта

по адресу **Павлодарская область, г. Павлодар, ул. Айманова, ст-е 28/2**

(область, район, населенный пункт, микрорайон, квартал, улица, номер дома (корпуса)

проверив комплектность исполнительной технической документации, в том числе посредством электронного модуля исполнительной технической

документации "__"_____20__ года, дата ознакомления подтверждает что:

1. Строительство объекта осуществлено на основании:

1) правоустанавливающего документа на земельный участок **– Договор дарения от 22.10.2022, акт на земельный участок с кадастровым номером 14-218-001-393, выданный Павлодарским городским отделением по регистрации земельного кадастра – филиала НАО «Государственная корпорация «Правительство для граждан» по Павлодарской области;**

документ, подтверждающий наступление юридических фактов (юридических составов), на основании которых возникают, изменяются или прекращаются права на земельный участок, в том числе договоры, решения судов, правовые акты исполнительных органов, свидетельство о праве на наследство, передаточный акт или разделительный баланс при реорганизации негосударственных юридических лиц, владеющих земельным участком на праве собственности или выкупивших право временного возмездного землепользования (аренды).

либо решения о реконструкции (перепланировке, переоборудовании) помещений (отдельных частей) существующих зданий от "__"_____20__года №_____;

наименование органа вынесшего решение

2) талона о приеме уведомления о начале строительно-монтажных работ: **ГУ "Управление государственного архитектурно-строительного контроля Павлодарской области" № KZ18REA00422010 от 02.10.2024**

наименование органа принявшего уведомление, дата и № принятия талона

3) проекта (проектно-сметной документации) **ТОО «Exclusive Project Expert», №б/н**

наименование проектной организации, номер проекта

утвержденного(й) **Дукембаевым Р.К.**

дата и номер проекта, наименование организации утвердившей (переутвердившей) проект и дата утверждения

2. Строительно-монтажные работы осуществлены в сроки:

начало работ **сентябрь 2024 г.**;

окончание работ **сертябрь 2024 г.**;

при продолжительности строительства, месяц: 1

по норме или по проекту организации строительства, месяц: 1;

фактически, месяц:1;

3. Объект (комплекс) имеет следующие основные технико-экономические показатели:

Реконструируемое здание столовой со строительством пристройки одноэтажное в плане имеет прямоугольную форму. Размеры в осях 19,2м х 14,65м. Высота от пола до низа перекрытия – 2,8 м., уровень ответственности – 2, категория пожароопасности – Г.

(мощность, производительность, производственная площадь, протяженность, вместимость,объем, пропускная способность, провозная способность, число рабочих мест и тому подобное, заполняется по всем объектам (кроме жилых домов) в единицах измерения соответственно целевой продукции или основным видам услуг):

Мощность, производительность и так далее	Единица измерения	По проекту		Фактически	
		общая (с учетом ранее принятых)	в том числе пускового комплекса или очереди	общая (с учетом ранее принятых)	в том числе пуско-вого ком-плекса или очереди
Общая площадь	м2	250,05	250,05	250,05	250,05

Выпуск продукции (оказания услуг), предусмотренной проектом в объеме, соответствующем нормам освоения проектных мощностей в начальный период_____;

факт начала выпуска продукции с указанием объема

Жилой дом имеет следующие показатели:

Показатели	Единицаизмерения	Попроекту	Фак
Общаяплощадь	метр в квадрате (далее – м2)		
Числоэтажей	этаж		
Общийстроительныйобъем	метр в кубе (далее – м3)		
В том числе подземной части	м3		
Площадь встроенных, встроенно- пристроенных и пристроенных помещений	м2		

Показатели	Попроекту			Фактически		
	числоквартир	площадьквартир, м2		числоквартир	площадькварти	
		общая	жилая		общая	жила
Всего квартир, в том числе: 1 комнатных2комнатных3комнатных4комнатныхи более						

4. Технологические и архитектурно-строительные решения по объекту характеризуются следующими данными:

Реконструируемая столовая с пристройкой: Фундаменты – фундаментные блоки; Наружные стены – кирпич; Перегородки - кирпич; Перекрытия и покрытия - ж/б плита-220; Кровля – мягкая, двухслойная; Перемычки - сборные железобетонные; Полы - бетонные, керамическая плитка; Двери внутренние - пластиковые; Окна - пластиковые; Двери наружные - металлические, утепленные.

краткие технические характеристики по особенностям его размещения, по основным материалам и конструкциям, инженерному и технологическому оборудованию

5. На объекте установлено предусмотренное проектом оборудование в количестве согласно актам о его приемке после индивидуального испытания и комплексного опробования;

6. Наружные инженерные коммуникации (холодное и горячее водоснабжение, канализация, теплоснабжение, газоснабжение, электроснабжение и связь) обеспечиваютнормальную эксплуатацию объекта (здания, сооружения, помещения) и приняты городскими эксплуатационными организациями;

7. Сметная стоимость по утвержденному проекту (проектно-сметной документации): всего 3500.00 тысяч тенге, в том числе строительно-монтажных работ 2480.00 тысяч тенге;

8. Сметная стоимость основных фондов, принимаемых в эксплуатацию 3500.00 тысяч тенге, в том числе:

- стоимость строительно-монтажных работ 2480.00 тысяч тенге;

9. Доля местного содержания предусмотрена в проектно-сметной документации 100% и фактически применено 100% (на объектах, финансируемых за счет государственных инвестиций и средств квазигосударственного сектора);

10. Класс энергоэффективности здания **С** «нормальный»;

11. Объект построен в соответствии с утвержденным проектом (проектно-сметной документацией) и требованиями государственных нормативных документов в области архитектуры, градостроительства и строительства.

РЕШИЛ: **«Реконструкция столовой со строительством пристройки по адресу: г. Павлодар, ул. Айманова, ст-е 28/2»**

наименование объекта (комплекса)

принять в эксплуатацию.

Заказчик:

Дукембаев Р.К.

фамилия, имя, отчество (при его наличии), подпись руководителя

Место печати (при наличии)

Технический надзор:

1) аттестованный (-ые) эксперт (-ы)_____

(фамилия, имя, отчество (при его наличии) эксперта, специализация аттестата, подпись, дата)

Место печати (при наличии) _____

2) аккредитованная организация

ТОО «КазстройАудит»;

Кажмуратов К.С. _____

(наименование организации)имеющей в своем составе аттестованного (-ых) эксперта (-ов), фамилия, имя, отчество (при его наличии) руководителя, подпись, дата

Место печати (при наличии)

Закулин А.С. №KZ89VJE00045931 от 15.04.2019 года

(фамилия, имя, отчество (при его наличии) эксперта, специализация аттестата), подпись, дата

Место печати (при наличии)

Авторский надзор:

1) разработчик проекта

(наименование организации, фамилия, имя, отчество (при его наличии) должность), подпись, дата

Место печати (при наличии) _____

2) организация

(наименование организации, имеющей в своем составе аттестованного (-ых) эксперта (-ов), фамилия, имя, отчество (при его наличии), должность, подпись, дата

Место печати (при наличии) _____

(фамилия, имя, отчество (при его наличии) эксперта, специализированного аттестата), подпись, дата

3) аттестованный (-ые) эксперт (-ы)

Садыкова Алия Канатовна РК, №KZ74VJE00042127 от 05.11.2018 г.

(фамилия, имя, отчество (при его наличии) эксперта, специализация аттестата), подпись, дата

Место печати (при наличии) _____

Подрядчик (генеральный подрядчик):

ТОО «Классик ART Маркет»,

директор Дулабаев .

фамилия, имя, отчество (при его наличии), подпись руководителя

Место печати (при наличии) _____

Приложение 2 к акту приемки объекта в эксплуатацию

форма

Технические характеристики объекта (многоквартирные жилые дома, промышленные, торговые объекты и тому подобное)

Наименование (многоквартирный жилой дом, промышленные, торговые объекты и т.п.)	Общие сведения									
	количество этажей (этаж)	количество квартир	количество помещений, комнат	площадь застройки ($м^2$)	объем здания ($м^3$)	общая площадь ($м^2$)	жилая площадь ($м^2$)	площадь нежилых помещений ($м^2$)	площадь парковочных мест ($м^2$)	площадь балкона, лоджии ($м^2$)
1	2	3	4	5	6	7	8	9	10	11
Столовая с пристройкой	1	-	11	102,35	583	108,3	-	-	-	-

продолжение таблицы

Описание конструктивных элементов			Вид отопления	Благоустройство				
фундамент	стены	кровля		электроснабжение	водоснабжение	горячее водоснабжение	канализация	газоснабжение
12	13	14	15	16	17	18	19	20
Железобетон, ФБС	Кирпич	Профлист	Центральное	да	да	да	да	нет

Распределение площади

№		В отдельных квартирах	В помещениях коридорного типа	В общежитиях	В гостиницах
1	Количество жилых квартир	-	-	-	-
2	Количество жилых комнат	-	-	-	-
3	Общая площадь ($м^2$)	-	-	-	-
4	Жилая площадь ($м^2$)	-	-	-	-

продолжение таблицы

Из общего числа площади				Распределение квартир по числу комнат				
в мансардах	в подвалах	в цокольных этажах	в бараках	1-комнатные	2-комнатные	3-комнатные	4-комнатные	5-комнатные
-	-	-	-	-	-	-	-	-

нежилые помещения

Площадь ($м^2$)	Жилая площадь в нежилых помещениях	Торговая	Промышленно-производственных зданий и сооружений	Складская	Бытового обслуживания	Гаражи	Организаций и учреждений управления, научных, банковский, общественных и т.п.
1	2	3	4	5	6	7	8

	-	-	-	-	-	-	-
	-	-	-	-	-	-	-

продолжение таблицы

Общественного питания	Учреждений образования	Транспортных зданий и сооружений	Здравоохранения, лечебного назначения	Физкультуры и спорта	Учреждений культуры и искусства	Сооружений инженерных сетей	Прочие	Всего
9	10	11	12	13	14	15	16	17
129,9	-	-	-	-	-	-	-	-

Перечень документов, прилагаемых к техническим характеристикам объекта:

1. **Поэтажные планы: 1**

План после реконструкции 1 этажа
М 1:100

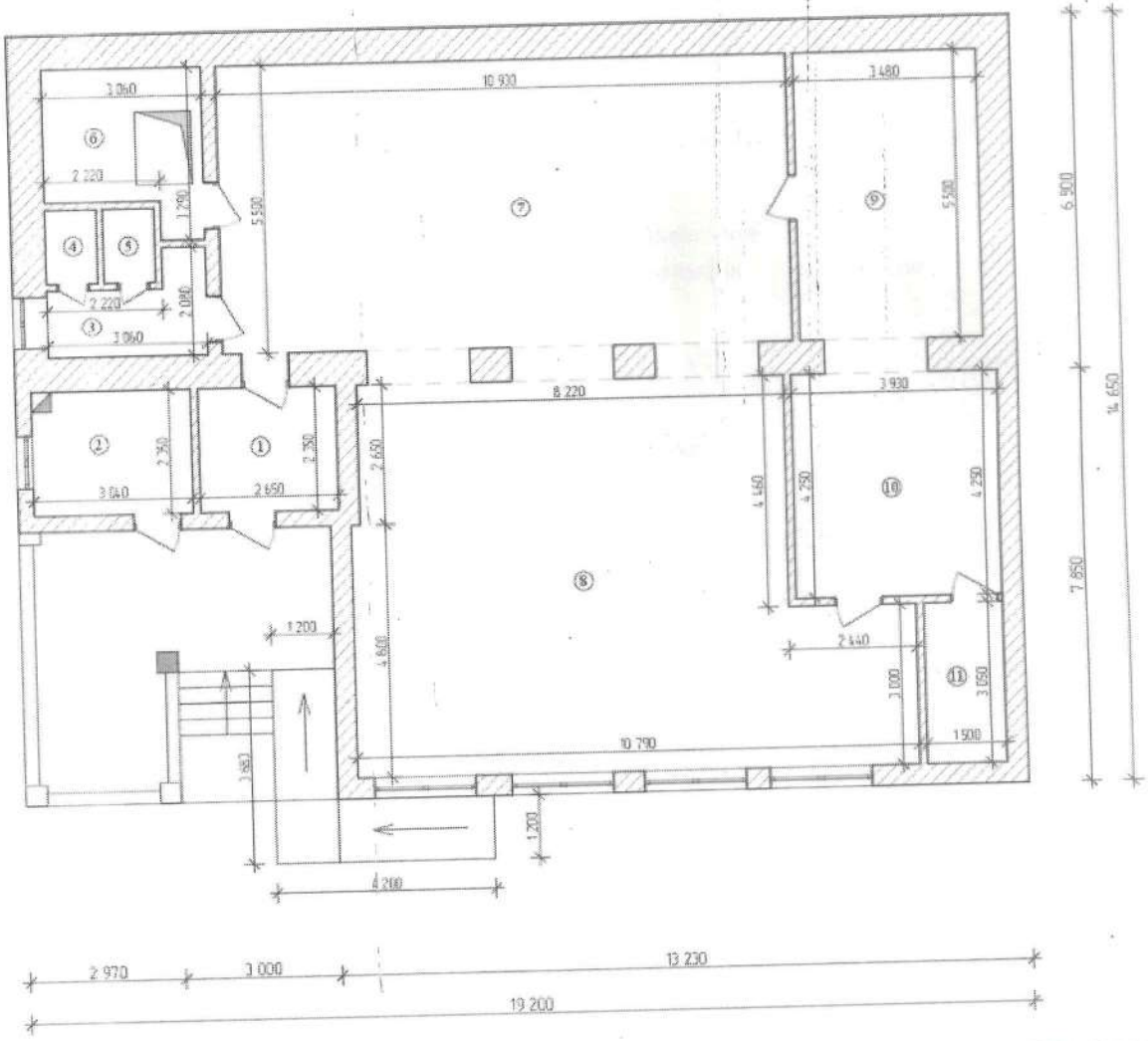

2. **Экспликация к поэтажным планам: 2**

Экспликация помещений

№ пом	Назн. пом.	Площадь
1	Тамбур	6,3
2	Подсобная	6,9
3	Коридор	4,6
4	Туалет	1,4
5	Туалет	1,3
6	Подсобная	8,0
7	Столовая	60,7
8	Столовая	69,2
9	Кухня	19,1
10	Кухня	16,7
11	Подсобная	4,6
	Итого:	198,8

3.

Экспликация земельного участка ($м^2$)

Общая площадь земельного участка	Застроенная площадь			Незастроенная площадь		
	всего	под основными строениями	под прочими постройками и сооружениями	асфальтовые покрытия	прочие замощения	грунт
1	2	3	4	5	6	7
			-	-	-	-

продолжение таблицы

Незастроенная площадь ($м^2$)									
оборудованные площадки				зеленые насаждения					
					в том числе				
всего	спортивные	детские	хозяйственные	всего	газон с деревьями	плодовый сад	газоны, цветочные клумбы	огород	прочие
8	9	10	11	12	13	14	15	16	17
-	-	-	-	-	-	-	-	-	-

Экспликация к плану объекта

Этаж	Номер помещения, квартиры	Номера частей помещения, квартиры	Назначение частей помещения, квартиры	Площадь по внутреннему обмеру ($м^2$), в том числе			
				Общая	Полезная	Жилая	Нежилая
1	2	3	4	5	6	7	8
1	-	1	Тамбур	6,3	-	-	-
		2	Подсобная	6,9			
		3	Коридор	4,6			
		4	Туалет	1,4			
		5	Туалет	1,3			
		6	Подсобная	8,0			

		7	Столовая	60,7				
		8	Столовая	69,2				
		9	Кухня	19,1				
		10	Кухня	16,7				
		11	Подсобная	4,6				
			ИТОГО:	198,8				

продолжение таблицы

Площадь по внутреннему обмеру ($м^2$), в том числе								
В отдельных квартирах	В общежитиях	В гостиницах	Торговая	Промышленно-производственных зданий и сооружений	Складская	Учреждений образования	Предприятий бытового обслуживания	Организаций и учреждений управления, научных, банковских, общественных и т.п.
9	10	11	12	13	14	15	16	17
-	-	-	-	-	-	-	-	-

продолжение таблицы

Площадь по внутреннему обмеру ($м^2$), в том числе							
Предприятий общественного питания	Организации здравоохранения	Физкультурно-спортивная	Учреждений культуры и искусства	Транспортных зданий и сооружений	Сооружений инженерных сетей	Гаражей	Прочие
18	19	20	21	22	23	24	25
-	-	-	-	-	-	-	-

Техническое описание конструктивных элементов основного строения

№ п.п.	Наименование конструктивных элементов		Описание конструктивных элементов (материал, отделка и т.д.)
1	2		3
1	Фундамент		Ленточный сборный
2	1) наружные и внутренние капитальные стены		Пескоблок
	2) перегородки		Кирпич
3	Перекрытия	чердачное	Плиты
		междуэтажное	Плиты
4	Крыша		Профлист
5	Полы	1-го этажа	Бетон

		последующих этажей		Бетон
6	Проемы	окна		Пластик
		двери		Пластик
7	Отделочные работы	внутренние		-
		наружные		Штукатурка
8	Горячее водоснабжение			да
9	Водопровод			да
10	Канализация			да
11	Электроосвещение			да
12	Отопление	печное		нет
13		печное газовое		-
14		от ТЭЦ		да
15		от АГВ		-
16		от индивидуальной отопительной установки	на газе	-
17			на твердом топливе	-
18		от районной котельной	на газе	-
19			на твердом топливе	да
20	Разные работы			-

Техническое описание служебных построек

Показатели	Наименование служебных построек								
	-	-	-	-	-	-	-	-	-
Площадь ($м^2$)	-	-	-	-	-	-	-	-	-
Высота строения (м)	-	-	-	-	-	-	-	-	-
Объем строения ($м^3$)	-	-	-	-	-	-	-	-	-
Фундамент	-	-	-	-	-	-	-	-	-
Стены	-	-	-	-	-	-	-	-	-
Перекрытия	-	-	-	-	-	-	-	-	-
Крыша	-	-	-	-	-	-	-	-	-
Полы	-	-	-	-	-	-	-	-	-
Окна	-	-	-	-	-	-	-	-	-
Двери	-	-	-	-	-	-	-	-	-
Внутренняя отделка	-	-	-	-	-	-	-	-	-
Наружная отделка	-	-	-	-	-	-	-	-	-
Печи	-	-	-	-	-	-	-	-	-

Техническое описание внутридворовых сооружений

Наименование сооружений	Размер в метрах				Объем ($м^3$)	Материал
	длина	ширина	площадь	высота или глубина		
1	2	3	4	5	6	7
-	-	-	-	-	-	-

Техническое описание отдельных частей строения (подвалов, полуподвалов, мезонинов, мансард)

Наименование и назначение отдельных частей строения	Заглубление спланированной поверхности земли до пола подвала	Описание элементов					
		стены	перекрытия	полы	внутренняя отделка	крыша	дополнительные устройства
1	2	3	4	5	6	7	8
-	-	-	-	-	-	-	-

Техническое описание нежилых пристроек к основному строению

Наименование конструктивных элементов		Техническое описание конструктивных элементов
1		2
Фундамент		-
Стены и перегородки		-
Крыша		-
Полы		-
Перекрытия		-
Проемы	окна	-
	двери	-
Отделочные работы	внутренние	-
наружные		
Разные работы		-
Итого:		-
Фундамент		-
Стены и перегородки		-
Крыша		-
Полы		-
Перекрытия		-
Проемы	окна	-
	двери	-
Отделочные работы	внутренние	-
	наружные	-
Разные работы		-
Итого:		-
Фундамент		-
Стены и перегородки		-
Крыша		-
Полы		-
Перекрытия		-
Проемы	окна	-
	двери	-
Отделочные работы	внутренние	-
	наружные	-
Разные работы		-
Итого:		-

Исчисление площадей и объемов основной и отдельных частей строения (подвалов, полуподвалов, мезонинов, мансард, крыш, пристроек и т.п.)

Наименование	Формула	Площадь	Высота	Объем	Наименование	Формула	Площадь	Высота	Объем

частей строения и пристроек	для подсчета площадей по наружному обмеру	($м^2$)	(м)	($м^3$)	частей строения и пристроек	для подсчета площадей по наружному обмеру	($м^2$)	(м)	($м^3$)
1	2	3	4	5	6	7	8	9	10
-	-	-	-	-	-	-	-	-	-

Заказчик **ДУКЕМБАЕВ РУСЛАН КУДАЙБЕРГЕНОВИЧ**

фамилия, имя, отчество (при его наличии), подпись руководителя

Место печати (при наличии) _____

Авторский надзор **эксперт Садыкова А.К., аттестат №KZ74VJE00042127 от 05.11.2018 г.**

фамилия, имя, отчество (при его наличии), подпись эксперта

Место печати (при наличии) _____

Жіппен қайымдалған және
Нөмірленген 13 бетте
Прошнуровано и пронумеровано
на 13 листа

КАЗАКСТАН РЕСПУБЛИКАСЫ АСТАНА КАЛАСЫ БСН 110540003659
ЖАУАПКЕРШІЛІГІ ШЕКТЕЛІГІ СЕРІКТЕСТІГІ
Классик АВТ Маркет
ТОВАРИЩЕСТВО С ОГРАНИЧЕННОЙ ОТВЕТСТВЕННОСТЬЮ
РЕСПУБЛИКА КАЗАХСТАН ГОРОД АСТАНА БИН 110540003659

МЕМЛЕКЕТТІК КОРПОРАЦИЯСЫ "КОММЕРЦИЯЛЫҚ" ЕМЕС АКЦИОНЕРЛІК КОҒАМЫНЫН ПАВЛОДАР ОБЛЫСЫ БОЙЫНША ФИЛИАЛЫ "ПРАВИТЕЛЬСТВО ДЛЯ ГРАЖДАН" ПО ПАВЛОДАРСКОЙ ОБЛАСТИ "ГОСУДАРСТВЕННАЯ КОРПОРАЦИЯ" ПАВЛОДАР ҚАЛАЛЫҚ ТІРКЕУ ЖӘНЕ ЖЕР КАДАСТРЫ БӨЛІМІ

Паспорт перевод

0022637374 31 1401/154332
14:218:001:393:557 23/02/2024
17:45

ул. Айманова, ст-е 22/2
Кашакимова Ш.
Кайдаров А.К.