Приложение 3
к приказу Министра
по инвестициям и развитию
Республики Казахстан
от 24 апреля 2017 года № 235

Декларация о соответствии

"_09__" ___11____2022 года

Подрядчик (генеральный подрядчик) ТОО «СырдарияСтройСервис» г.Нур-Султан, Проспект АЛ-ФАРАБИ, 44.

наименование организации, юридический адрес

в лице руководителя Самадинов Алтай Данабекович

фамилия, имя, отчество (при наличии) руководителя организации по

объекту: «Строительство ИКИ к жилому дому по улице Алашахана 34П г. Жезказаган (электроснабжения»

наименование, местонахождения объекта

заказчиком которого является Государственное учреждение "Отдел строительства города Жезказгана" руководитель Келмаганбетова Маруа Конилбаевна

наименование организации, фамилия, имя, отчество(при наличии)

руководителя удостоверяет, что:

1. Строительно - монтажные работы на объекте выполнены в соответствии с утвержденным проектом (проектно - сметной документацией), государственными нормативами в сфере архитектурной, градостроительной и строительной деятельности;

2. Субподрядные организации:_____ ;

наименование организации

3. Проект (проектно-сметная документация) ТОО "Энергосервис ЭТЛ" № 14009755, Шифр 0056/20-20-ЭС, 0056/20-20 ПОС, 0056/20-20 ПЗ, 0056/20-20 ПП, 0056/20-20СД.

наименование проектной организации, номер проекта

утвержден(а) ГУ "Отдел строительства города Жезказгана" № 43/5 от 26.07.2021 года;

наименование организации утвердившей (переутвердившей) проект и дата утверждения

4. Объект (комплекс) имеет следующие основные технико-экономические показатели (мощность, производительность, производственная площадь, протяженность, вместимость, объем, пропускная способность, провозная способность, число рабочих мест и тому подобное, заполняется по всем объектам (кроме жилых домов) в единицах измерения соответственно целевой продукции или основным видам услуг):

Мощность, производительность и так далее	Единица измерения	По проекту		Фактически	
		общая (с учетом ранее принятых)	в том числе пускового комплекса или очереди	общая (с учетом ранее принятых)	в том числе пускового комплекса или

					очереди
Протяженность сети электроснабжения КЛ-0,4 кВ	м	118		118	

Жилой дом имеет следующие показатели:

Показатели	Единица измерения	По проекту	Факти-чески
Общая площадь	метр в квадрате (далее-м2)		
Число этажей	этаж		
Общий строительный объем	метр в кубе (далее-м3)		
В том числе подземной части	м3		
Площадь встроенных, встроенно-пристроенных и пристроенных помещений	м2		

Показатели	По проекту		Фактически			
	число квартир	площадь квартир, м2	число квартир	площадь квартир, м2		
		общая	жилая		общая	жилая
Всего квартир, в том числе: однокомнатных двухкомнатных трехкомнатных						

четырехкомнатных и более						

5. Технологические и архитектурно-строительные решения по объекту характеризуется следующими данными: Выбор марки и сечения кабеля АВБбШв произведен с учетом роста нагрузок в течении расчетного периода с последующей проверкой на потерю напряжения, исходя из нормированных отклонений напряжения у потребителя, как в нормальном, так и в послеаварийном режимах. Степень загрязнения атмосферы и необходимый уровень изоляции определялись в соответствии с «Инструкцией по проектированию изоляции в районах с чистой и загрязненной атмосферой РК». Для электроснабжения объекта применяются кабели: длина АВБбШв 4х95 - 0,118 км. Прокладка кабеля предусмотрена в траншее. Кабель защищен кирпичом в траншее. В местах пересечений с дорогами прокладка осуществляется в гофрированных двустенных трубах ПНД диаметром 75 мм.

краткие технические характеристики по особенностям его размещения, по основным материалам и конструкциям, инженерному и технологическому оборудованию.

6. На объекте установлено предусмотренное проектом оборудование в количестве согласно актам о его приемке после индивидуального испытания и комплексного опробования;

7. Мероприятия по охране труда, обеспечению взрывобезопасности, пожаробезопасности,
охране окружающей природной среды и антисейсмические мероприятия, предусмотренные проектом выполнены;

8. Строительно-монтажные работы осуществлены в сроки:
начало работ 20 октября 2022 год;
месяц, год
окончание работ 31 октября 2022 год;
месяц, год
при продолжительности строительства, месяц:
по норме или по проекту организации строительства, месяц: 0,3;
фактически, месяц: 0,3 месяц или 11 дней;

9. Примененные строительные материалы, конструкции, оборудование и изделия соответствуют требованиям проекта и государственных нормативов;

9-1. Доля местного содержания предусмотрена в проектно-сметной документации 100 % и фактически применено 100 % (на объектах финансируемых за счет государственных инвестиций и средств квазигосударственного сектора);

10. Исполнительная геодезическая съемка фактического положения подземных инженерных сетей и/или зданий (сооружений) выполнена (обязательное приложение к декларации о соответствии);

10-1. Исполнительная техническая документация имеется в полном объеме, в том числе в электронном модуле;

11. Наружные инженерные коммуникации (холодное и горячее водоснабжение, канализация, теплоснабжение, газоснабжение, электроснабжение и связь) обеспечивают нормальную эксплуатацию объекта, что подтверждается поставщиками услуг по инженерному и коммунальному обеспечению.

Поставщики услуг по инженерному и коммунальному обеспечению:
ТОО „MMCOMPANY LTD" Козгамбетова С.В.

наименовани организации,фамилия,имя,отчество(при наличии),подпись руководителя,дата,место печати приналичии)

12. Шумоизоляция здания соответствует проекту и подтверждается экспертным заключением выдаваемым государственной организацией осуществляющей санитарно-эпидемиологическую экспертизу по результатам лабораторных замеров проведенных аккредитованными испытательными лабораториями (центрами) (экспертное заключение прилагается);

13. Обеспечен доступ для маломобильных групп населения, что подтверждается органами социальной защиты населения_____
_____;

фамилия,имя,отчество(приналичии),подписьруководителя,дата,местопечати(приналичии)

Подрядчик (генеральный подрядчик) считает объект: «Строительство ИКИ к жилому дому по улице Алашахана 34П г. Жезказаган (электроснабжения)» готовым к приемке в эксплуатацию,

наименование объекта (комплекса) гарантирует качество выполненных строительно-монтажных и специальных работ, и принимает на себя обязательство устранять дефекты, возникшие по его вине при строительстве объекта согласно гарантийного срока в соответствии с законодательством Республики Казахстан.

Подрядчик (генеральный подрядчик)

ТОО «СырдарияСтройСервис» в лице руководителя Самадинов Алтай Данабекович

фамилия,имя,отчество(приналичии) руководителя,подпись, дата,место печати (при наличии)

Графические материалы основных сооружений
Ситуационный план (схема трассы)

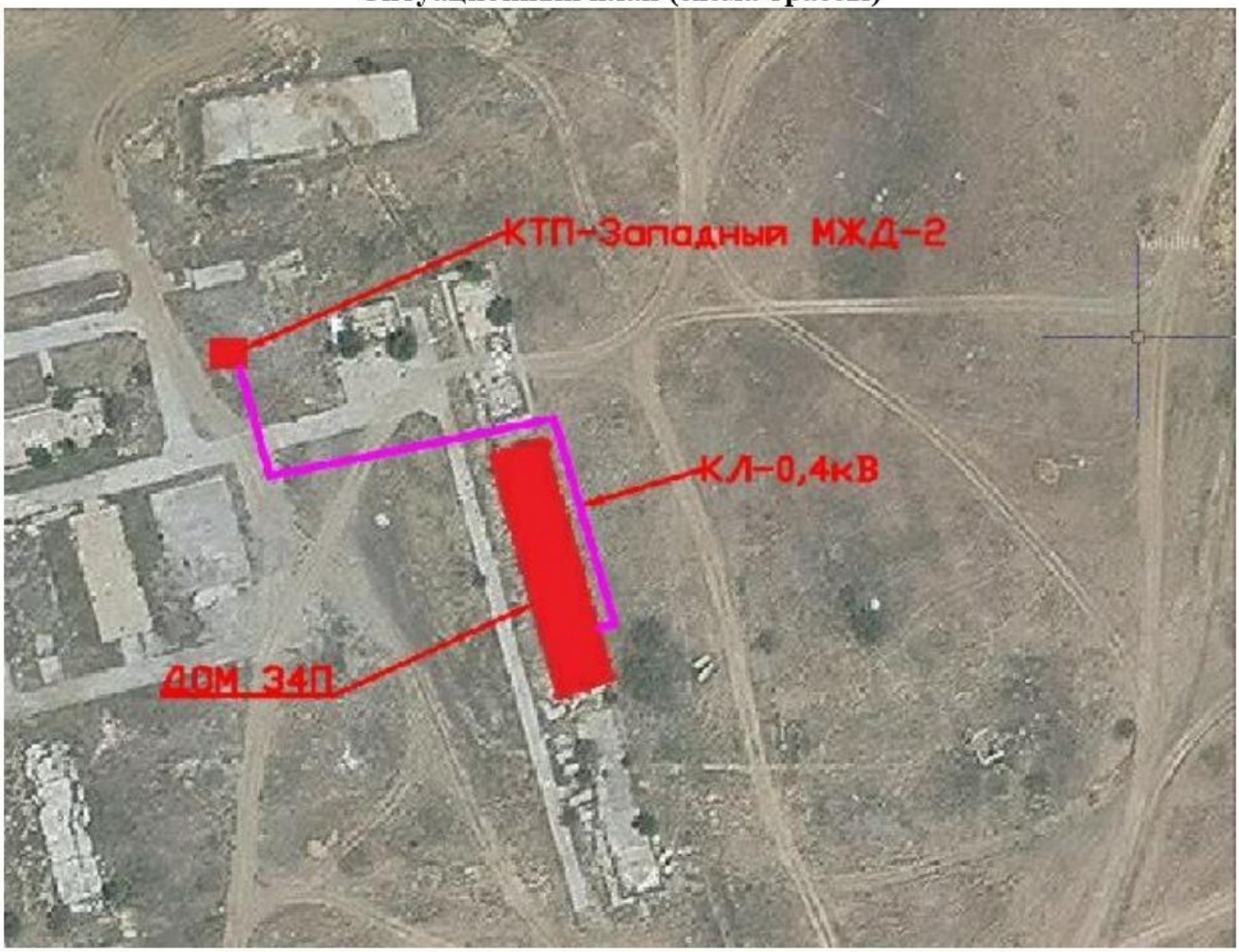

Технико-экономические показатели (в соответствующих единицах измерений)

Марки кабеля АВБбШв
Протяженность трассы (общая протяженность сетей):
КЛ -0,4кВ – 0,118 км
Категория электроснабжения - III.
Количество подключенных абонентов:
1 ф.- 1 дом (30 квартир)
Общая расчетная мощность составляет - 100 кВт.
Максимальная нагрузка-300 А

Жауапкершілігі шектеулі серіктестігі «Сырдария СтройСервис» Товарищество с ограниченной ответственностью
Республика Казахстан город Кызылорда