Приложение 1
к приказу Министра
индустрии и инфраструктурного развития
Республики Казахстан
от 9 августа 2019 года № 632

Утвержден
приказом Министра
по инвестициям и развитию
Республики Казахстан
от 24 апреля 2017 года № 234

форма

Акт приемки объекта в эксплуатацию

«15» февраля 2024 года

Заказчик ТОО «Zharyk Batys», 30000, г.Актобе, р-н Астана, Проспект Алии Молдагуловой, 30Б.
фамилия, имя, отчество (при наличии) - для физических лиц, наименование организации - для юридических лиц, почтовый индекс, область, город, район, населенный пункт, наименование улицы, номер дома/здания (стационарного помещения)

на основании:

Декларации о соответствии (прилагается) от 15.02.2024 года ТОО «СДС 2012», Шангирбаев К.Ю. Республика Казахстан, Актюбинская область, г. Актобе, пр-т А.Молдагуловой 30Б, н.п. 17А
дата декларации, наименование подрядной (генподрядной) организации, фамилия, имя, отчество (при наличии) руководителя, юридический адрес

Заключения о качестве строительно-монтажных работ (прилагается) от 15.02.2024 года ТОО «BAQYLAY», Эксперт Хожабаев Ж.Б. KZ75VJE00039975 от 30.07.2018г;
дата заключения, наименование организации, фамилия, имя, отчество (при наличии) экспертов технического надзора, № и дата получения аттестатов

Заключения о соответствии выполненных работ проекту (прилагается) от 15.02.2024 года ТОО «Богомолов Проект Групп», Потякина С.Н., ГИП.
дата заключения, наименование организации, фамилия, имя, отчество (при наличии) экспертов авторского надзора, № и дата получения аттестатов

произведя осмотр готовности предъявленного подрядчиком (генеральным подрядчиком) к приемке в эксплуатацию объекта: **«Строительство многоквартирного жилого дома со встроенным бизнес-центром по адресу: г.Актобе, район Астана, пр.Абилкайыр-хана, 60 (без наружных инженерных сетей и сметной документации)»**
наименование объекта, вид строительства (новое, расширение, реконструкция, техническое перевооружение, модернизация, капитальный ремонт), уровень ответственности, техническая и технологическая сложность объекта

по адресу: Республика Казахстан, Актюбинская область, г. Актобе, р-н Астана, пр.Абилкайыр-хана, 60.
(область, район, населенный пункт, микрорайон, квартал, улица, номер дома (корпуса)

проверив комплектность исполнительной технической документации, подтверждает, что:

1. Строительство объекта осуществлено на основании:
1) правоустанавливающего документа на земельный участок Договор передачи имущества № 1095 от 04.09.2019г.
документ, подтверждающий наступление юридических фактов (юридических составов), на основании которых возникают, изменяются или прекращаются права на земельный участок, в том числе договоры, решения судов, правовые акты исполнительных органов, свидетельство о

праве на наследство, передаточный акт или разделительный баланс при реорганизации негосударственных юридических лиц, владеющих земельным участком на праве собственности или выкупивших право временного возмездного землепользования (аренды).

либо решения о реконструкции (перепланировке, переоборудовании) помещений (отдельных частей) существующих зданий от «___»_____20___года
№ _____;
наименование органа вынесшего решение

2) талона о приеме уведомления о начале или прекращении осуществления деятельности или определенных действий № KZ31REA00375216 от 09.02.2024 года Государственное учреждение "Управление государственного архитектурно-строительного контроля Актюбинской области" наименование органа принявшего уведомление, дата выдачи талона

3) проекта (проектно-сметной документации) ТОО «Богомолов Проект Групп», 2022-1.
наименование проектной организации, номер проекта

утвержденного(й) ТОО «Zharyk Batys», №21 от 10.08.2023г.
наименование организации, утвердившей (переутвердившей) проект и дата утверждения

2. Строительно-монтажные работы осуществлены в сроки:
начало работ август 2023 г.;
месяц, год

окончание работ февраль 2024 г.;
месяц, год

при продолжительности строительства, месяц:
по норме или по проекту организации строительства, месяцев: 11;
фактически, месяцев: 6;

3. Объект (комплекс) имеет следующие основные технико-экономические показатели (мощность, производительность, производственная площадь, протяженность, вместимость, объем, пропускная способность, провозная способность, число рабочих мест и тому подобное, заполняется по всем объектам (кроме жилых домов) в единицах измерения соответственно целевой продукции или основным видам услуг):

Мощность, производительность и так далее	Единица измерения	По проекту		Фактически	
		общая (с учетом ранее принятых)	в том числе пускового комплекса или очереди	общая (с учетом ранее принятых)	в том числе пускового комплекса или очереди
	м2				

Выпуск продукции (оказания услуг), предусмотренной проектом в объеме, соответствующем нормам освоения проектных мощностей в начальный период _____;
факт начала выпуска продукции с указанием объема

Жилой дом имеет следующие показатели:

Показатели	Единица измерения	По проекту	Фактически
Общая площадь	метр в квадрате (далее - $м^2$)	11213,50	11213,50
Число этажей	этаж	9	9
Общий строительный объем	метр в кубе (далее - $м^3$)	53714,31	53714,31
В том числе подземной части	$м^3$	5291,31	5291,31
Площадь встроенных, встроенно- пристроенных и пристроенных помещений	$м^2$	2244,46	2244,46

Показатели	По проекту			Фактически		
	число квартир	площадь квартир, $м^2$		число квартир	площадь квартир, $м^2$	
		общая	жилая		общая	жилая
Всего квартир, в том числе:	80	7576,80	4541,6	80	7576,80	4541,6
однокомнатных	16	821,6	348,8	16	821,6	348,8
двухкомнатных	16	1204,8	805,6	16	1204,8	805,6
трехкомнатных	40	4537,6	2768,8	40	4537,6	2768,8
четырехкомнатных и более	8	1012,8	618,4	8	1012,8	618,4

4. Технологические и архитектурно-строительные решения по объекту характеризуются следующими данными:

Жилой дом представляет собой девятиэтажное здание сложной конфигурации с выступающими объемами. Дом запроектирован с цокольным этажом.
Высота цокольного этажа 3,3м в чистоте, высота первого этажа 3,6м в чистоте, высота жилых этажей в чистоте 3м.
При проектировании учтены требования к планировочной структуре здания, как функциональное зонирование основных групп помещений.
На цокольном и первом этажах запроектированы помещения административно-офисного назначения, а также технические помещения для обслуживания дома.
На втором – девятом этажах запроектированы жилые квартиры.
В каждой квартире запроектированы: санузел (ванна и туалет), жилые комнаты, кухня, лоджия.
На первом и цокольном этаже предусмотрены административно-офисные помещения.
Запроектированы санузлы, санузлы для МГН, а также бытовые помещения.
В цокольном этаже запроектированы технические помещения: электрощитовые, тепловые пункты и насосная.

Наружная отделка согласно эскизного проекта – вентилируемый фасад из натурального камня травертина. Цоколь здания и боковые поверхности крылец и пандусов выполняется так же с облицовкой травертином.
Площадка главного входа и крылец устраивается из керамических антискользящих плиток по бетонным основаниям.
Окна - пластиковые с двойными стеклопакетами (тройное остекление) по ГОСТ 30674-99.

Витражи первого этажа алюминиевые с двойными стеклопакетами (тройное остекление) по ГОСТ 21519-2003
Доски подоконные пластиковые по ГОСТ 30673-99.
Двери наружные металлические по ГОСТ 31173-2003.
Полы цементно-песчаная стяжка и керамическая плитка.

Лифт в здании запроектирован пассажирский лифт FUJI SL с машинным помещением, размер кабины 1150х1870мм, грузоподъемность - 1000 кг, скорость 1,0 м/с.
Количество остановок -10, размер шахты 2250х1850мм, шахта глухая (со сплошным ограждением), дверной проем в шахте - 1100х2200мм,
Размер кабины 1150х1870мм, дверь кабины 900х2100мм . Максимальное количество пассажиров 10 человек.
Стены шахты лифта кирпичные толщ. 380мм. Стены шахт должны возводиться строго вертикально без выступов и впадин с соблюдением параллельности противостоящих стен и перпендикулярности примыкающих стен. Отклонения от вертикальности стен шахты не должно превышать 15мм, на всю высоту шахты, при этом размеры шахт лифтов и допускаемые отклонения на размеры в любом сечении должны соответствовать требованиям чертежей.

В проекте предусмотрены условия беспрепятственного и удобного движения маломобильных групп населения. Входные группы по оси Б оборудованы пандусами с уклоном 12% шириной 1200мм с поручнями по двум сторонам, выступающими за границы пандуса на 300мм для удобного захвата. Со стороны главного фасада возле крылец, ведущих в коммерческие помещения, и со стороны бокового фасада возле лестницы в цокольный этаж предусмотрены вертикальные подъемники с электромеханическим приводом по СТ РК ГОСТ Р 51630-2009 в соответствии с МСН 3.02-05-2003 «Доступность зданий и сооружений для маломобильных групп населения», а так же СП РК 3.06-101-2012 «Проектирование зданий и сооружений с учетом доступности для маломобильных групп населения».
краткие технические характеристики по особенностям его размещения, по основным материалам и конструкциям, инженерному и технологическому оборудованию

5. На объекте установлено предусмотренное проектом оборудование в количестве согласно актам о его приемке после индивидуального испытания и комплексного опробования;

6. Наружные инженерные коммуникации (холодное и горячее водоснабжение, канализация, теплоснабжение, газоснабжение, электроснабжение и связь) обеспечивают нормальную эксплуатацию объекта (здания, сооружения, помещения) и приняты городскими эксплуатационными организациями;

7. Сметная стоимость по утвержденному проекту (проектно-сметной документации):
всего _____тысяч тенге, в том числе строительно-монтажных работ_____ тысяч тенге,
оборудования, инструмента и инвентаря _____тысяч тенге;

8. Сметная стоимость основных фондов, принимаемых в эксплуатацию тысяч тенге,
в том числе:
стоимость строительно-монтажных работ 2 500 000 000 тенге;

9. Доля местного содержания предусмотрена в проектно-сметной документации _____% и фактически применено____% (на объектах, финансируемых за счет государственных инвестиций и средств квазигосударственного сектора);

10. Класс энергоэффективности здания (очень высокий);

11.Объект построен в соответствии с утвержденным проектом (проектно-сметной документацией) и требованиями государственных нормативных документов в области архитектуры, градостроительства и строительства.

РЕШИЛ: **«Строительство многоквартирного жилого дома со встроенным бизнес-центром по адресу: г.Актобе, район Астана, пр.Абилкайыр-хана, 60 (без наружных инженерных сетей и сметной документации)»** принять в эксплуатацию.
наименование объекта (комплекса)

Заказчик **ТОО «Zharyk Batys», Мухамбетов А.А.**
фамилия, имя, отчество (при его наличии), подпись руководителя

Место печати (при наличии)

Технический надзор:

1) аттестованный (-ые) эксперт (-ы_____

(фамилия, имя, отчество (при его наличии) эксперта, специализация аттестата, подпись, дата Место печати (при наличии)

2) аккредитованная организация **ТОО «BAQYLAY» Каратаев Ж.Б.,** _____.

(наименование организации)
имеющей в своем составе аттестованного (-ых) эксперта (-ов), фамилия, имя, отчество
(при его наличии) руководителя, подпись, дата

Место печати (при наличии)

Хожабаев Ж.Б. KZ75VJE00039975 от 30.07.2018 г. _____.
(фамилия, имя, отчество (при его наличии) эксперта, специализация аттестата, подпись, дата
Место печати (при наличии)

Место печати (при наличии)

Авторский надзор:

1) разработчик проекта: **ТОО «Богомолов Проект Групп», Богомолов С.И., Директор**
(наименование организации, фамилия, имя, отчество (при его наличии), должность), подпись, дата

Место печати (при наличии)

2) организация _____,

(наименование организации) имеющей в своем составе аттестованного (-ых) эксперта (-ов), фамилия, имя, отчество (при его наличии) руководителя, подпись, дата

Место печати (при наличии)

_____.

(фамилия, имя, отчество (при его наличии) эксперта, специализация аттестата), подпись, дата

Место печати (при наличии)

3) аттестованный (-ые) эксперт (-ы)_____.

(фамилия, имя, отчество (при его наличии) эксперта, специализация аттестата), подпись, дата

Место печати (при наличии)

Подрядчик (генеральный подрядчик) **ТОО «СДС 2012» Шангирбаев К.Ю., Директор**

фамилия, имя, отчество (при его наличии), подпись руководителя

Место печати (при наличии)

Приложение 2 к акту приемкиобъекта в эксплуатацию

форма

Технические характеристики объекта (многоквартирные жилые дома, промышленные, торговые объекты и тому подобное)

Общие сведения

Наименование (многоквартирный жилой дом, промышленные ,торговые объекты и т.п.)	количество этажей (этаж)	количество квартир	количество помещений, комнат	площадь застройки (м2)	объем здания (м3)	общая площадь (м2)	жилая площадь (м2)	площадь нежилых помещений (м2)	площадь парковочных мест(м2)	площадь балкона, лоджии (м2)
1	2	3	4	5	6	7	8	9	10	11
Многоквартирный жилой дом	*9*	*80*	*200*	*1749,63*	*46194,3*	*10003,99*	*7254,4*	*2749,6*	*71*	*302,4*
Цокольный этаж	*1*		*18*		*4834,29*	*1209,51*		*1209,5*		
Технический этаж	*1*		*24*		*2685,72*	*1095,8*		*1095,8*		

продолжение таблицы

Описание конструктивных хэлементов			Вид отопления	Благоустройство				
фундамент	стены	кровля		электроснабжение	водоснабжение	горячее водоснабжение	канализация	газоснабжение
12	13	14	15	16	17	18	19	20
Монолитный	Силикатный кирпич	Плоская рулонная с внутренним водостоком	-	-	-	-	-	-

Распределение площади

№		В отдельных квартирах	В помещениях коридорного типа	В общежитиях	В гостиницах
1	Количество жилых квартир	80	-	-	-
2	Количество жилых комнат	200	-	-	-
3	Общая площадь (м 2)	11213,5	-	-	-
4	Жилая площадь (м 2)	7254,4	-	-	-

продолжение таблицы

Из общего числа площади

Распределение квартир по числу комнат

в мансардах	в подвалах	в цокольных этажах	в бараках	1-комнатные	2-комнатные	3-комнатные	4-комнатные	5-комнатные
	9	9		16	16	40	8	

Нежилые помещения

Площадь (м2)	Жилая площадь в нежилых помещениях	Торговая	Промышленно-производственных зданий и сооружений	Складская	Бытового обслуживания	Гаражи	Организаций и учреждений управления, научных, банковский, общественных и т.п.
1	2	3	4	5	6	7	8
Основная		-	-	-	-	-	-
Вспомогательная		-	-	-	-	-	-

продолжение таблицы

Общественного питания	Учреждений образования	Транспортных зданий и сооружений	Здравоохранения, лечебного назначения	Физкультуры и спорта	Учреждений культуры и искусства	Сооружений инженерных сетей	Прочие	Всего
9	10	11	12	13	14	15	16	17
-	-	-	-	-	-	-	2543,1 м2	-

Перечень документов, прилагаемых к техническим характеристикам объекта:

1. Поэтажные планы: **11 листах**
2. Экспликация к поэтажным планам: **11 лист**

Экспликация земельного участка (м2)

Общая площадь земельного участка	Застроенная площадь			Незастроенная площадь		
	всего	под основными строениями	под прочими постройками и сооружениями	асфальтовые покрытия	прочие замощения	грунт
1	2	3	4	5	6	7
0,679 га	**0,679 га**	1749,63 м2	-	3807,83м2	-	-

продолжение таблицы

Незастроенная площадь (м2)		
оборудованные площадки	зеленые насаждения	
	в том числе	

всего	спортивные	детские	хозяйственные	всего	газон с деревьями	плодовый сад	газоны, цветочные клумбы	огород	прочие
8	9	10	11	12	13	14	15	16	17
-	-	-	-	-	-	-	-	-	-

Экспликация к плану объекта

Этаж	Номер помещения, квартиры	Номера частей помещения, квартиры	Назначение частей помещения, квартиры	Площадь по внутреннему обмеру ($м^2$), в том числе			
				Общая	Полезная	Жилая	Нежилая
1	2	3	4	5	6	7	8
Цокольный этаж	**1**	**1,2,3,4,5,6,7,8.**	**Всего:**	**604,53**			**604,53**
			1.Спуск в подвал	14,0			14,0
			2.Электрощитовая	4,0			4,0
			3.Тепловой пункт	12,4			12,4
			4.Электрощитовая	10,73			10,73
			5.Спуск в подвал	9,35			9,35
			6.Санузел для МГН	7,8			7,8
			7.Санузел	8,0			8,0
			8.Бытовка	3,0			3,0
	НП	**9.**	9.Офисные помещения	535,25			535,25
	2	**1,2,3,4,5,6,7,8.**	**Всего:**	**604,98**			**604,98**
			1.Спуск в подвал	9,35			9,35
			2.Электрощитовая	9,1			9,1
			3.Насосная	7,8			7,8
			4.Тепловой пункт	12,4			12,4
			5.Электрощитовая	10,73			10,73
			6.Спуск в подвал	9,35			9,35
			7.Туалет	8,0			8,0
			8.Бытовка	3,0			3,0
	НП	**9.**	9.Офисные помещения	535,25			535,25
			Итого по тех. подвалью:	**1209,51**			**1209,51**
1-этаж	**1**	**1,2,3,4,5,6,7,8,9.**	**Всего:**	**666,55**			**666,55**
			1.Тамбур/колясочная	11,91			11,91
			2.Лестничная клетка/лифтовой холл	31,0			31,0
			3.Тамбур/колясочная	11,1			11,1
			4.Лестничная клетка/лифтовой холл	36,5			36,5
			5. Санузел для МГН	7,8			7,8
			6.Санузел	8,0			8,0
			7.Бытовка	3,0			3,0
			8.Тамбур	12,25			12,25
			9.Диспечерская	3,96			3,96
	НП	**10.**	10.Офисные помещения	541,03			541,03
	2	**1,2,3,4,5,6,7,8.**	**Всего:**	**667,04**			**667,04**
			1.Тамбур/колясочная	16,36			16,36
			2.Лестничная клетка/лифтовой холл	31,0			31,0
			3.Тамбур/колясочная	11,1			11,1
			4.Лестничная клетка/лифтовой холл	36,5			36,5
			5.Туалет	7,8			7,8
			6.Туалет	8,0			8,0
			7.Бытовка	3,0			3,0
			8.Тамбур	12,25			12,25
	НП	**9.**	9.Офисные помещения	541,03			541,03
			Итого по 1-му этажу:	**1333,59**			**1333,59**

2-этаж	1	1,2,3,4,5,6,7,8,9.	**Всего:**	**105,5**		**60,0**	**45,5**
			1.Холл	13,4			13,4
			2.Санузел	3,8			3,8
			3.Санузел	2,6			2,6
			4.Кухня	17,3			17,3
			5.Жилая комната	18,8		18,8	
			6.Лоджия	4,2			4,2
			7.Жилая комната	13,7		13,7	
			8.Жилая комната	27,5		27,5	
			9.Лоджия	4,2			4,2
	2	1,2,3,4,5,6,7,8,9,10.	**Всего:**	**134,7**		**83,7**	**51,0**
			1.Холл	7,0			7,0
			2.Коридор	5,5			5,5
			3.Санузел	3,6			3,6
			4.Санузел	3,6			3,6
			5.Кухня	21,4			21,4
			6.Жилая комната	35,3		35,3	
			7.Лоджия	4,3			4,3
			8.Жилая комната	24,2		24,2	
			9.Жилая комната	24,2		24,2	
			10.Лоджия	5,6			5,6
	3	1,2,3,4,5,6,7,8,9,10,11,12.	**Всего:**	**131,0**		**77,3**	**53,7**
			1.Холл	12,5			12,5
			2.Коридор	5,3			5,3
			3.Санузел	3,8			3,8
			4.Санузел	3,6			3,6
			5.Гардероб	3,6			3,6
			6.Кухня	16,0			16,0
			7.Жилая комната	16,9		16,9	
			8.Жилая комната	27,0		27,0	
			9.Жилая комната	16,8		16,8	
			10.Жилая комната	16,6		16,6	
			11.Лоджия	5,5			5,5
			12.Лоджия	3,4			3,4
	4	1,2,3,4,5,6,7,8,9,10.	**Всего:**	**124,4**		**71,2**	**53,2**
			1.Холл	12,3			12,3
			2.Санузел	4,0			4,0
			3.Санузел	4,4			4,4
			4.Гардероб	2,2			2,2
			5.Кухня	16,3			16,3
			6.Жилая комната	18,9		18,9	
			7.Жилая комната	26,6		26,6	
			8.Жилая комната	25,7		25,7	
			9.Лоджия	9,4			9,4
			10.Лоджия	4,6			4,6
	5	1,2,3,4,5,6,7,8,9,10.	**Всего:**	**124,4**		**71,2**	**53,2**
			1.Холл	12,3			12,3
			2.Санузел	4,0			4,0
			3.Санузел	4,4			4,4
			4.Гардероб	2,2			2,2
			5.Кухня	16,3			16,3
			6.Жилая комната	18,9		18,9	
			7.Жилая комната	26,6		26,6	
			8.Жилая комната	25,7		25,7	
			9.Лоджия	9,4			9,4
			10.Лоджия	4,6			4,6
	6	1,2,3,4,5.	**Всего:**	**50,8**		**22,4**	**28,4**
			1.Холл	8,8			8,8
			2.Кухня	11,8			11,8
			3.Лоджия	4,0			4,0

			4.Жилая комната	22,4		22,4	
			5.Санузел	3,8			3,8
	7	1,2,3,4,5,6,7.	**Всего:**	**78,6**		**42,1**	**36,5**
			1.Холл	10,4			10,4
			2.Кухня	15,5			15,5
			3.Лоджия	3,4			3,4
			4.Жилая комната	23,9		23,9	
			5.Санузел	3,6			3,6
			6.Санузел	3,6			3,6
			7.Жилая комната	18,2		18,2	
	8	1,2,3,4,5,6.	**Всего:**	**55,8**		**21,2**	**34,6**
			1.Холл	9,5			9,5
			2.Жилая комната	21,2		21,2	
			3.Кухня	16,7			16,7
			4.Лоджия	3,8			3,8
			5.Ванная	3,0			3,0
			6.Туалет	1,6			1,6
	9	1,2,3,4,5,6,7.	**Всего:**	**79,5**		**43,1**	**36,4**
			1.Холл	10,4			10,4
			2.Жилая комната	27,4		27,4	
			3.Жилая комната	15,7		15,7	
			4.Кухня	15,3			15,3
			5.Лоджия	5,6			5,6
			6.Ванная	3,2			3,2
			7.Туалет	1,9			1,9
	10	1,2,3,4,5,6,7,8,9.	**Всего:**	**105,5**		**60,0**	**45,5**
			1.Холл	13,4			13,4
			2.Санузел	3,8			3,8
			3.Санузел	2,6			2,6
			4.Кухня	17,3			17,3
			5.Жилая комната	18,8		18,8	
			6.Лоджия	4,2			4,2
			7.Жилая комната	13,7		13,7	
			8.Жилая комната	27,5		27,5	
			9.Лоджия	4,2			4,2
			Итого по 2-му этажу:	**990,2**		**552,2**	**438,0**

3-этаж	11	1,2,3,4,5,6,7,8,9:	**Всего:**	**105,5**		**60,0**	**45,5**
			1.Холл	13,4			13,4
			2.Санузел	3,8			3,8
			3.Санузел	2,6			2,6
			4.Кухня	17,3			17,3
			5.Жилая комната	18,8		18,8	
			6.Лоджия	4,2			4,2
			7.Жилая комната	13,7		13,7	
			8.Жилая комната	27,5		27,5	
			9.Лоджия	4,2			4,2
	12	1,2,3,4,5,6,7,8,9,10.	**Всего:**	**134,7**		**83,7**	**51,0**
			1.Холл	7,0			7,0
			2.Коридор	5,5			5,5
			3.Санузел	3,6			3,6
			4.Санузел	3,6			3,6
			5.Кухня	21,4			21,4
			6.Жилая комната	35,3		35,3	
			7.Лоджия	4,3			4,3
			8.Жилая комната	24,2		24,2	
			9.Жилая комната	24,2		24,2	
			10.Лоджия	5,6			5,6
	13	1,2,3,4,5,6,7,8,9,10,11,12.	**Всего:**	**131,0**		**77,3**	**53,7**
			1.Холл	12,5			12,5
			2.Коридор	5,3			5,3
			3.Санузел	3,8			3,8
			4.Санузел	3,6			3,6
			5.Гардероб	3,6			3,6
			6.Кухня	16,0			16,0
			7.Жилая комната	16,9		16,9	
			8.Жилая комната	27,0		27,0	
			9.Жилая комната	16,8		16,8	
			10.Жилая комната	16,6		16,6	
			11.Лоджия	5,5			5,5
			12.Лоджия	3,4			3,4
	14	1,2,3,4,5,6,7,8,9,10.	**Всего:**	**124,4**		**71,2**	**53,2**
			1.Холл	12,3			12,3
			2.Санузел	4,0			4,0
			3.Санузел	4,4			4,4
			4.Гардероб	2,2			2,2
			5.Кухня	16,3			16,3
			6.Жилая комната	18,9		18,9	
			7.Жилая комната	26,6		26,6	
			8.Жилая комната	25,7		25,7	
			9.Лоджия	9,4			9,4
			10.Лоджия	4,6			4,6
	15	1,2,3,4,5,6,7,8,9,10.	**Всего:**	**124,4**		**71,2**	**53,2**
			1.Холл	12,3			12,3
			2.Санузел	4,0			4,0
			3.Санузел	4,4			4,4
			4.Гардероб	2,2			2,2
			5.Кухня	16,3			16,3
			6.Жилая комната	18,9		18,9	
			7.Жилая комната	26,6		26,6	
			8.Жилая комната	25,7		25,7	
			9.Лоджия	9,4			9,4
			10.Лоджия	4,6			4,6
	16	1,2,3,4,5.	**Всего:**	**50,8**		**22,4**	**28,4**
			1.Холл	8,8			8,8
			2.Кухня	11,8			11,8
			3.Лоджия	4,0			4,0
			4.Жилая комната	22,4		22,4	
			5.Санузел	3,8			3,8

	17	1,2,3,4,5,6,7.	**Всего:**	**78,6**		**42,1**	**36,5**
			1.Холл	10,4			10,4
			2.Кухня	15,5			15,5
			3.Лоджия	3,4			3,4
			4.Жилая комната	23,9		23,9	
			5.Санузел	3,6			3,6
			6.Санузел	3,6			3,6
			7.Жилая комната	18,2		18,2	
	18	1,2,3,4,5,6.	**Всего:**	**55,8**		**21,2**	**34,6**
			1.Холл	9,5			9,5
			2.Жилая комната	21,2		21,2	
			3.Кухня	16,7			16,7
			4.Лоджия	3,8			3,8
			5.Ванная	3,0			3,0
			6.Туалет	1,6			1,6
	19	1,2,3,4,5,6,7.	**Всего:**	**79,5**		**43,1**	**36,4**
			1.Холл	10,4			10,4
			2.Жилая комната	27,4		27,4	
			3.Жилая комната	15,7		15,7	
			4.Кухня	15,3			15,3
			5.Лоджия	5,6			5,6
			6.Ванная	3,2			3,2
			7.Туалет	1,9			1,9
	20	1,2,3,4,5,6,7,8,9.	**Всего:**	**105,5**		**60,0**	**45,5**
			1.Холл	13,4			13,4
			2.Санузел	3,8			3,8
			3.Санузел	2,6			2,6
			4.Кухня	17,3			17,3
			5.Жилая комната	18,8		18,8	
			6.Лоджия	4,2			4,2
			7.Жилая комната	13,7		13,7	
			8.Жилая комната	27,5		27,5	
			9.Лоджия	4,2			4,2
			Итого по 3-му этажу:	**990,2**		**552,2**	**438,0**
4-этаж	21	1,2,3,4,5,6,7,8,9.	**Всего:**	**105,5**		**60,0**	**45,5**
			1.Холл	13,4			13,4
			2.Санузел	3,8			3,8
			3.Санузел	2,6			2,6
			4.Кухня	17,3			17,3
			5.Жилая комната	18,8		18,8	
			6.Лоджия	4,2			4,2
			7.Жилая комната	13,7		13,7	
			8.Жилая комната	27,5		27,5	
			9.Лоджия	4,2			4,2
	22	1,2,3,4,5,6,7,8,9,10.	**Всего:**	**134,7**		**83,7**	**51,0**
			1.Холл	7,0			7,0
			2.Коридор	5,5			5,5
			3.Санузел	3,6			3,6
			4.Санузел	3,6			3,6
			5.Кухня	21,4			21,4
			6.Жилая комната	35,3		35,3	
			7.Лоджия	4,3			4,3
			8.Жилая комната	24,2		24,2	
			9.Жилая комната	24,2		24,2	
			10.Лоджия	5,6			5,6
	23	1,2,3,4,5,6,7,8,9,10,11,12.	**Всего:**	**131,0**		**77,3**	**53,7**
			1.Холл	12,5			12,5
			2.Коридор	5,3			5,3
			3.Санузел	3,8			3,8
			4.Санузел	3,6			3,6
			5.Гардероб	3,6			3,6
			6.Кухня	16,0			16,0

			7.Жилая комната	16,9		16,9	
			8.Жилая комната	27,0		27,0	
			9.Жилая комната	16,8		16,8	
			10.Жилая комната	16,6		16,6	
			11.Лоджия	5,5			5,5
			12.Лоджия	3,4			3,4
	24	1,2,3,4,5,6,7,8,9,10.	**Всего:**	**124,4**		**71,2**	**53,2**
			1.Холл	12,3			12,3
			2.Санузел	4,0			4,0
			3.Санузел	4,4			4,4
			4.Гардероб	2,2			2,2
			5.Кухня	16,3			16,3
			6.Жилая комната	18,9		18,9	
			7.Жилая комната	26,6		26,6	
			8.Жилая комната	25,7		25,7	
			9.Лоджия	9,4			9,4
			10.Лоджия	4,6			4,6
	25	1,2,3,4,5,6,7,8,9,10.	**Всего:**	**124,4**		**71,2**	**53,2**
			1.Холл	12,3			12,3
			2.Санузел	4,0			4,0
			3.Санузел	4,4			4,4
			4.Гардероб	2,2			2,2
			5.Кухня	16,3			16,3
			6.Жилая комната	18,9		18,9	
			7.Жилая комната	26,6		26,6	
			8.Жилая комната	25,7		25,7	
			9.Лоджия	9,4			9,4
			10.Лоджия	4,6			4,6
	26	1,2,3,4,5.	**Всего:**	**50,8**		**22,4**	**28,4**
			1.Холл	8,8			8,8
			2.Кухня	11,8			11,8
			3.Лоджия	4,0			4,0
			4.Жилая комната	22,4		22,4	
			5.Санузел	3,8			3,8
	27	1,2,3,4,5,6,7.	**Всего:**	**78,6**		**42,1**	**36,5**
			1.Холл	10,4			10,4
			2.Кухня	15,5			15,5
			3.Лоджия	3,4			3,4
			4.Жилая комната	23,9		23,9	
			5.Санузел	3,6			3,6
			6.Санузел	3,6			3,6
			7.Жилая комната	18,2		18,2	
	28	1,2,3,4,5,6.	**Всего:**	**55,8**		**21,2**	**34,6**
			1.Холл	9,5			9,5
			2.Жилая комната	21,2		21,2	
			3.Кухня	16,7			16,7
			4.Лоджия	3,8			3,8
			5.Ванная	3,0			3,0
			6.Туалет	1,6			1,6
	29	1,2,3,4,5,6,7.	**Всего:**	**79,5**		**43,1**	**36,4**
			1.Холл	10,4			10,4
			2.Жилая комната	27,4		27,4	
			3.Жилая комната	15,7		15,7	
			4.Кухня	15,3			15,3
			5.Лоджия	5,6			5,6
			6.Ванная	3,2			3,2
			7.Туалет	1,9			1,9
	30	1,2,3,4,5,6,7,8,9.	**Всего:**	**105,5**		**60,0**	**45,5**
			1.Холл	13,4			13,4
			2.Санузел	3,8			3,8
			3.Санузел	2,6			2,6
			4.Кухня	17,3			17,3

			5.Жилая комната	18,8		18,8	
			6.Лоджия	4,2			4,2
			7.Жилая комната	13,7		13,7	
			8.Жилая комната	27,5		27,5	
			9.Лоджия	4,2			4,2
			Итого по 4-му этажу:	**990,2**		**552,2**	**438,0**
5-этаж	31	1,2,3,4,5,6,7,8,9.	**Всего:**	**105,5**		**60,0**	**45,5**
			1.Холл	13,4			13,4
			2.Санузел	3,8			3,8
			3.Санузел	2,6			2,6
			4.Кухня	17,3			17,3
			5.Жилая комната	18,8		18,8	
			6.Лоджия	4,2			4,2
			7.Жилая комната	13,7		13,7	
			8.Жилая комната	27,5		27,5	
			9.Лоджия	4,2			4,2
	32	1,2,3,4,5,6,7,8,9,10.	**Всего:**	**134,7**		**83,7**	**51,0**
			1.Холл	7,0			7,0
			2.Коридор	5,5			5,5
			3.Санузел	3,6			3,6
			4.Санузел	3,6			3,6
			5.Кухня	21,4			21,4
			6.Жилая комната	35,3		35,3	
			7.Лоджия	4,3			4,3
			8.Жилая комната	24,2		24,2	
			9.Жилая комната	24,2		24,2	
			10.Лоджия	5,6			5,6
	33	1,2,3,4,5,6,7,8,9,10,11,12.	**Всего:**	**131,0**		**77,3**	**53,7**
			1.Холл	12,5			12,5
			2.Коридор	5,3			5,3
			3.Санузел	3,8			3,8
			4.Санузел	3,6			3,6
			5.Гардероб	3,6			3,6
			6.Кухня	16,0			16,0
			7.Жилая комната	16,9		16,9	
			8.Жилая комната	27,0		27,0	
			9.Жилая комната	16,8		16,8	
			10.Жилая комната	16,6		16,6	
			11.Лоджия	5,5			5,5
			12.Лоджия	3,4			3,4
	34	1,2,3,4,5,6,7,8,9,10.	**Всего:**	**124,4**		**71,2**	**53,2**
			1.Холл	12,3			12,3
			2.Санузел	4,0			4,0
			3.Санузел	4,4			4,4
			4.Гардероб	2,2			2,2
			5.Кухня	16,3			16,3
			6.Жилая комната	18,9		18,9	
			7.Жилая комната	26,6		26,6	
			8.Жилая комната	25,7		25,7	
			9.Лоджия	9,4			9,4
			10.Лоджия	4,6			4,6
	35	1,2,3,4,5,6,7,8,9,10.	**Всего:**	**124,4**		**71,2**	**53,2**
			1.Холл	12,3			12,3
			2.Санузел	4,0			4,0
			3.Санузел	4,4			4,4
			4.Гардероб	2,2			2,2
			5.Кухня	16,3			16,3
			6.Жилая комната	18,9		18,9	
			7.Жилая комната	26,6		26,6	
			8.Жилая комната	25,7		25,7	
			9.Лоджия	9,4			9,4
			10.Лоджия	4,6			4,6

	36	1,2,3,4,5.	**Всего:**	**50,8**		**22,4**	**28,4**
			1.Холл	8,8			8,8
			2.Кухня	11,8			11,8
			3.Лоджия	4,0			4,0
			4.Жилая комната	22,4		22,4	
			5.Санузел	3,8			3,8
	37	1,2,3,4,5,6,7.	**Всего:**	**78,6**		**42,1**	**36,5**
			1.Холл	10,4			10,4
			2.Кухня	15,5			15,5
			3.Лоджия	3,4			3,4
			4.Жилая комната	23,9		23,9	
			5.Санузел	3,6			3,6
			6.Санузел	3,6			3,6
			7.Жилая комната	18,2		18,2	
	38	1,2,3,4,5,6.	**Всего:**	**55,8**		**21,2**	**34,6**
			1.Холл	9,5			9,5
			2.Жилая комната	21,2		21,2	
			3.Кухня	16,7			16,7
			4.Лоджия	3,8			3,8
			5.Ванная	3,0			3,0
			6.Туалет	1,6			1,6
	39	1,2,3,4,5,6,7.	**Всего:**	**79,5**		**43,1**	**36,4**
			1.Холл	10,4			10,4
			2.Жилая комната	27,4		27,4	
			3.Жилая комната	15,7		15,7	
			4.Кухня	15,3			15,3
			5.Лоджия	5,6			5,6
			6.Ванная	3,2			3,2
			7.Туалет	1,9			1,9
	40	1,2,3,4,5,6,7,8,9.	**Всего:**	**105,5**		**60,0**	**45,5**
			1.Холл	13,4			13,4
			2.Санузел	3,8			3,8
			3.Санузел	2,6			2,6
			4.Кухня	17,3			17,3
			5.Жилая комната	18,8		18,8	
			6.Лоджия	4,2			4,2
			7.Жилая комната	13,7		13,7	
			8.Жилая комната	27,5		27,5	
			9.Лоджия	4,2			4,2
			Итого по 5-ому этажу:	**990,2**		**552,2**	**438,0**
6-этаж	41	1,2,3,4,5,6,7,8,9.	**Всего:**	**105,5**		**60,0**	**45,5**
			1.Холл	13,4			13,4
			2.Санузел	3,8			3,8
			3.Санузел	2,6			2,6
			4.Кухня	17,3			17,3
			5.Жилая комната	18,8		18,8	
			6.Лоджия	4,2			4,2
			7.Жилая комната	13,7		13,7	
			8.Жилая комната	27,5		27,5	
			9.Лоджия	4,2			4,2
	42	1,2,3,4,5,6,7,8,9,10.	**Всего:**	**134,7**		**83,7**	**51,0**
			1.Холл	7,0			7,0
			2.Коридор	5,5			5,5
			3.Санузел	3,6			3,6
			4.Санузел	3,6			3,6
			5.Кухня	21,4			21,4
			6.Жилая комната	35,3		35,3	
			7.Лоджия	4,3			4,3
			8.Жилая комната	24,2		24,2	
			9.Жилая комната	24,2		24,2	
			10.Лоджия	5,6			5,6
	43	1,2,3,4,5,6,7,8,9,10,1	**Всего:**	**131,0**		**77,3**	**53,7**

		1,12.	1.Холл	12,5			12,5
			2.Коридор	5,3			5,3
			3.Санузел	3,8			3,8
			4.Санузел	3,6			3,6
			5.Гардероб	3,6			3,6
			6.Кухня	16,0			16,0
			7.Жилая комната	16,9		16,9	
			8.Жилая комната	27,0		27,0	
			9.Жилая комната	16,8		16,8	
			10.Жилая комната	16,6		16,6	
			11.Лоджия	5,5			5,5
			12.Лоджия	3,4			3,4
	44	1,2,3,4,5,6,7,8,9,10.	**Всего:**	**124,4**		**71,2**	**53,2**
			1.Холл	12,3			12,3
			2.Санузел	4,0			4,0
			3.Санузел	4,4			4,4
			4.Гардероб	2,2			2,2
			5.Кухня	16,3			16,3
			6.Жилая комната	18,9		18,9	
			7.Жилая комната	26,6		26,6	
			8.Жилая комната	25,7		25,7	
			9.Лоджия	9,4			9,4
			10.Лоджия	4,6			4,6
	45	1,2,3,4,5,6,7,8,9,10.	**Всего:**	**124,4**		**71,2**	**53,2**
			1.Холл	12,3			12,3
			2.Санузел	4,0			4,0
			3.Санузел	4,4			4,4
			4.Гардероб	2,2			2,2
			5.Кухня	16,3			16,3
			6.Жилая комната	18,9		18,9	
			7.Жилая комната	26,6		26,6	
			8.Жилая комната	25,7		25,7	
			9.Лоджия	9,4			9,4
			10.Лоджия	4,6			4,6
	46	1,2,3,4,5.	**Всего:**	**50,8**		**22,4**	**28,4**
			1.Холл	8,8			8,8
			2.Кухня	11,8			11,8
			3.Лоджия	4,0			4,0
			4.Жилая комната	22,4		22,4	
			5.Санузел	3,8			3,8
	47	1,2,3,4,5,6,7.	**Всего:**	**78,6**		**42,1**	**36,5**
			1.Холл	10,4			10,4
			2.Кухня	15,5			15,5
			3.Лоджия	3,4			3,4
			4.Жилая комната	23,9		23,9	
			5.Санузел	3,6			3,6
			6.Санузел	3,6			3,6
			7.Жилая комната	18,2		18,2	
	48	1,2,3,4,5,6.	**Всего:**	**55,8**		**21,2**	**34,6**
			1.Холл	9,5			9,5
			2.Жилая комната	21,2		21,2	
			3.Кухня	16,7			16,7
			4.Лоджия	3,8			3,8
			5.Ванная	3,0			3,0
			6.Туалет	1,6			1,6
	49	1,2,3,4,5,6,7.	**Всего:**	**79,5**		**43,1**	**36,4**
			1.Холл	10,4			10,4
			2.Жилая комната	27,4		27,4	
			3.Жилая комната	15,7		15,7	
			4.Кухня	15,3			15,3
			5.Лоджия	5,6			5,6
			6.Ванная	3,2			3,2

			7.Туалет	1,9			1,9
	50	**1,2,3,4,5,6,7,8,9.**	**Всего:**	**105,5**		**60,0**	**45,5**
			1.Холл	13,4			13,4
			2.Санузел	3,8			3,8
			3.Санузел	2,6			2,6
			4.Кухня	17,3			17,3
			5.Жилая комната	18,8		18,8	
			6.Лоджия	4,2			4,2
			7.Жилая комната	13,7		13,7	
			8.Жилая комната	27,5		27,5	
			9.Лоджия	4,2			4,2
			Итого по 6-му этажу:	**990,2**		**552,2**	**438,0**
7-этаж	**51**	**1,2,3,4,5,6,7,8,9.**	**Всего:**	**105,5**		**60,0**	**45,5**
			1.Холл	13,4			13,4
			2.Санузел	3,8			3,8
			3.Санузел	2,6			2,6
			4.Кухня	17,3			17,3
			5.Жилая комната	18,8		18,8	
			6.Лоджия	4,2			4,2
			7.Жилая комната	13,7		13,7	
			8.Жилая комната	27,5		27,5	
			9.Лоджия	4,2			4,2
	52	**1,2,3,4,5,6,7,8,9,10.**	**Всего:**	**134,7**		**83,7**	**51,0**
			1.Холл	7,0			7,0
			2.Коридор	5,5			5,5
			3.Санузел	3,6			3,6
			4.Санузел	3,6			3,6
			5.Кухня	21,4			21,4
			6.Жилая комната	35,3		35,3	
			7.Лоджия	4,3			4,3
			8.Жилая комната	24,2		24,2	
			9.Жилая комната	24,2		24,2	
			10.Лоджия	5,6			5,6
	53	**1,2,3,4,5,6,7,8,9,10,11,12.**	**Всего:**	**131,0**		**77,3**	**53,7**
			1.Холл	12,5			12,5
			2.Коридор	5,3			5,3
			3.Санузел	3,8			3,8
			4.Санузел	3,6			3,6
			5.Гардероб	3,6			3,6
			6.Кухня	16,0			16,0
			7.Жилая комната	16,9		16,9	
			8.Жилая комната	27,0		27,0	
			9.Жилая комната	16,8		16,8	
			10.Жилая комната	16,6		16,6	
			11.Лоджия	5,5			5,5
			12.Лоджия	3,4			3,4
	54	**1,2,3,4,5,6,7,8,9,10.**	**Всего:**	**124,4**		**71,2**	**53,2**
			1.Холл	12,3			12,3
			2.Санузел	4,0			4,0
			3.Санузел	4,4			4,4
			4.Гардероб	2,2			2,2
			5.Кухня	16,3			16,3
			6.Жилая комната	18,9		18,9	
			7.Жилая комната	26,6		26,6	
			8.Жилая комната	25,7		25,7	
			9.Лоджия	9,4			9,4
			10.Лоджия	4,6			4,6
	55	**1,2,3,4,5,6,7,8,9,10.**	**Всего:**	**124,4**		**71,2**	**53,2**
			1.Холл	12,3			12,3
			2.Санузел	4,0			4,0
			3.Санузел	4,4			4,4
			4.Гардероб	2,2			2,2

			5.Кухня	16,3			16,3
			6.Жилая комната	18,9		18,9	
			7.Жилая комната	26,6		26,6	
			8.Жилая комната	25,7		25,7	
			9.Лоджия	9,4			9,4
			10.Лоджия	4,6			4,6
	56	1,2,3,4,5.	**Всего:**	**50,8**		**22,4**	**28,4**
			1.Холл	8,8			8,8
			2.Кухня	11,8			11,8
			3.Лоджия	4,0			4,0
			4.Жилая комната	22,4		22,4	
			5.Санузел	3,8			3,8
	57	1,2,3,4,5,6,7.	**Всего:**	**78,6**		**42,1**	**36,5**
			1.Холл	10,4			10,4
			2.Кухня	15,5			15,5
			3.Лоджия	3,4			3,4
			4.Жилая комната	23,9		23,9	
			5.Санузел	3,6			3,6
			6.Санузел	3,6			3,6
			7.Жилая комната	18,2		18,2	
	58	1,2,3,4,5,6.	**Всего:**	**55,8**		**21,2**	**34,6**
			1.Холл	9,5			9,5
			2.Жилая комната	21,2		21,2	
			3.Кухня	16,7			16,7
			4.Лоджия	3,8			3,8
			5.Ванная	3,0			3,0
			6.Туалет	1,6			1,6
	59	1,2,3,4,5,6,7.	**Всего:**	**79,5**		**43,1**	**36,4**
			1.Холл	10,4			10,4
			2.Жилая комната	27,4		27,4	
			3.Жилая комната	15,7		15,7	
			4.Кухня	15,3			15,3
			5.Лоджия	5,6			5,6
			6.Ванная	3,2			3,2
			7.Туалет	1,9			1,9
	60	1,2,3,4,5,6,7,8,9.	**Всего:**	**105,5**		**60,0**	**45,5**
			1.Холл	13,4			13,4
			2.Санузел	3,8			3,8
			3.Санузел	2,6			2,6
			4.Кухня	17,3			17,3
			5.Жилая комната	18,8		18,8	
			6.Лоджия	4,2			4,2
			7.Жилая комната	13,7		13,7	
			8.Жилая комната	27,5		27,5	
			9.Лоджия	4,2			4,2
			Итого по 7-му этажу:	**990,2**		**552,2**	**438,0**
8-этаж	61	1,2,3,4,5,6,7,8,9.	**Всего:**	**105,5**		**60,0**	**45,5**
			1.Холл	13,4			13,4
			2.Санузел	3,8			3,8
			3.Санузел	2,6			2,6
			4.Кухня	17,3			17,3
			5.Жилая комната	18,8		18,8	
			6.Лоджия	4,2			4,2
			7.Жилая комната	13,7		13,7	
			8.Жилая комната	27,5		27,5	
			9.Лоджия	4,2			4,2
	62	1,2,3,4,5,6,7,8,9,10.	**Всего:**	**134,7**		**83,7**	**51,0**
			1.Холл	7,0			7,0
			2.Коридор	5,5			5,5
			3.Санузел	3,6			3,6
			4.Санузел	3,6			3,6
			5.Кухня	21,4			21,4

			6.Жилая комната	35,3		35,3	
			7.Лоджия	4,3			4,3
			8.Жилая комната	24,2		24,2	
			9.Жилая комната	24,2		24,2	
			10.Лоджия	5,6			5,6
	63	1,2,3,4,5,6,7,8,9,10,11,12.	**Всего:**	**131,0**		**77,3**	**53,7**
			1.Холл	12,5			12,5
			2.Коридор	5,3			5,3
			3.Санузел	3,8			3,8
			4.Санузел	3,6			3,6
			5.Гардероб	3,6			3,6
			6.Кухня	16,0			16,0
			7.Жилая комната	16,9		16,9	
			8.Жилая комната	27,0		27,0	
			9.Жилая комната	16,8		16,8	
			10.Жилая комната	16,6		16,6	
			11.Лоджия	5,5			5,5
			12.Лоджия	3,4			3,4
	64	1,2,3,4,5,6,7,8,9,10.	**Всего:**	**124,4**		**71,2**	**53,2**
			1.Холл	12,3			12,3
			2.Санузел	4,0			4,0
			3.Санузел	4,4			4,4
			4.Гардероб	2,2			2,2
			5.Кухня	16,3			16,3
			6.Жилая комната	18,9		18,9	
			7.Жилая комната	26,6		26,6	
			8.Жилая комната	25,7		25,7	
			9.Лоджия	9,4			9,4
			10.Лоджия	4,6			4,6
	65	1,2,3,4,5,6,7,8,9,10.	**Всего:**	**124,4**		**71,2**	**53,2**
			1.Холл	12,3			12,3
			2.Санузел	4,0			4,0
			3.Санузел	4,4			4,4
			4.Гардероб	2,2			2,2
			5.Кухня	16,3			16,3
			6.Жилая комната	18,9		18,9	
			7.Жилая комната	26,6		26,6	
			8.Жилая комната	25,7		25,7	
			9.Лоджия	9,4			9,4
			10.Лоджия	4,6			4,6
	66	1,2,3,4,5.	**Всего:**	**50,8**		**22,4**	**28,4**
			1.Холл	8,8			8,8
			2.Кухня	11,8			11,8
			3.Лоджия	4,0			4,0
			4.Жилая комната	22,4		22,4	
			5.Санузел	3,8			3,8
	67	1,2,3,4,5,6,7.	**Всего:**	**78,6**		**42,1**	**36,5**
			1.Холл	10,4			10,4
			2.Кухня	15,5			15,5
			3.Лоджия	3,4			3,4
			4.Жилая комната	23,9		23,9	
			5.Санузел	3,6			3,6
			6.Санузел	3,6			3,6
			7.Жилая комната	18,2		18,2	
	68	1,2,3,4,5,6.	**Всего:**	**55,8**		**21,2**	**34,6**
			1.Холл	9,5			9,5
			2.Жилая комната	21,2		21,2	
			3.Кухня	16,7			16,7
			4.Лоджия	3,8			3,8
			5.Ванная	3,0			3,0
			6.Туалет	1,6			1,6
	69	1,2,3,4,5,6,7.	**Всего:**	**79,5**		**43,1**	**36,4**

			1.Холл	10,4			10,4
			2.Жилая комната	27,4		27,4	
			3.Жилая комната	15,7		15,7	
			4.Кухня	15,3			15,3
			5.Лоджия	5,6			5,6
			6.Ванная	3,2			3,2
			7.Туалет	1,9			1,9
	70	**1,2,3,4,5,6,7,8,9.**	**Всего:**	**105,5**		**60,0**	**45,5**
			1.Холл	13,4			13,4
			2.Санузел	3,8			3,8
			3.Санузел	2,6			2,6
			4.Кухня	17,3			17,3
			5.Жилая комната	18,8		18,8	
			6.Лоджия	4,2			4,2
			7.Жилая комната	13,7		13,7	
			8.Жилая комната	27,5		27,5	
			9.Лоджия	4,2			4,2
			Итого по 8-му этажу:	**990,2**		**552,2**	**438,0**
9-этаж	**71**	**1,2,3,4,5,6,7,8,9.**	**Всего:**	**105,5**		**60,0**	**45,5**
			1.Холл	13,4			13,4
			2.Санузел	3,8			3,8
			3.Санузел	2,6			2,6
			4.Кухня	17,3			17,3
			5.Жилая комната	18,8		18,8	
			6.Лоджия	4,2			4,2
			7.Жилая комната	13,7		13,7	
			8.Жилая комната	27,5		27,5	
			9.Лоджия	4,2			4,2
	72	**1,2,3,4,5,6,7,8,9,10.**	**Всего:**	**134,7**		**83,7**	**51,0**
			1.Холл	7,0			7,0
			2.Коридор	5,5			5,5
			3.Санузел	3,6			3,6
			4.Санузел	3,6			3,6
			5.Кухня	21,4			21,4
			6.Жилая комната	35,3		35,3	
			7.Лоджия	4,3			4,3
			8.Жилая комната	24,2		24,2	
			9.Жилая комната	24,2		24,2	
			10.Лоджия	5,6			5,6
	73	**1,2,3,4,5,6,7,8,9,10,11,12.**	**Всего:**	**131,0**		**77,3**	**53,7**
			1.Холл	12,5			12,5
			2.Коридор	5,3			5,3
			3.Санузел	3,8			3,8
			4.Санузел	3,6			3,6
			5.Гардероб	3,6			3,6
			6.Кухня	16,0			16,0
			7.Жилая комната	16,9		16,9	
			8.Жилая комната	27,0		27,0	
			9.Жилая комната	16,8		16,8	
			10.Жилая комната	16,6		16,6	
			11.Лоджия	5,5			5,5
			12.Лоджия	3,4			3,4
	74	**1,2,3,4,5,6,7,8,9,10.**	**Всего:**	**124,4**		**71,2**	**53,2**
			1.Холл	12,3			12,3
			2.Санузел	4,0			4,0
			3.Санузел	4,4			4,4
			4.Гардероб	2,2			2,2
			5.Кухня	16,3			16,3
			6.Жилая комната	18,9		18,9	
			7.Жилая комната	26,6		26,6	
			8.Жилая комната	25,7		25,7	
			9.Лоджия	9,4			9,4

			10.Лоджия	4,6			4,6
	75	1,2,3,4,5,6,7,8,9,10.	**Всего:**	**124,4**		**71,2**	**53,2**
			1.Холл	12,3			12,3
			2.Санузел	4,0			4,0
			3.Санузел	4,4			4,4
			4.Гардероб	2,2			2,2
			5.Кухня	16,3			16,3
			6.Жилая комната	18,9		18,9	
			7.Жилая комната	26,6		26,6	
			8.Жилая комната	25,7		25,7	
			9.Лоджия	9,4			9,4
			10.Лоджия	4,6			4,6
	76	1,2,3,4,5.	**Всего:**	**50,8**		**22,4**	**28,4**
			1.Холл	8,8			8,8
			2.Кухня	11,8			11,8
			3.Лоджия	4,0			4,0
			4.Жилая комната	22,4		22,4	
			5.Санузел	3,8			3,8
	77	1,2,3,4,5,6,7.	**Всего:**	**78,6**		**42,1**	**36,5**
			1.Холл	10,4			10,4
			2.Кухня	15,5			15,5
			3.Лоджия	3,4			3,4
			4.Жилая комната	23,9		23,9	
			5.Санузел	3,6			3,6
			6.Санузел	3,6			3,6
			7.Жилая комната	18,2		18,2	
	78	1,2,3,4,5,6.	**Всего:**	**55,8**		**21,2**	**34,6**
			1.Холл	9,5			9,5
			2.Жилая комната	21,2		21,2	
			3.Кухня	16,7			16,7
			4.Лоджия	3,8			3,8
			5.Ванная	3,0			3,0
			6.Туалет	1,6			1,6
	79	1,2,3,4,5,6,7.	**Всего:**	**79,5**		**43,1**	**36,4**
			1.Холл	10,4			10,4
			2.Жилая комната	27,4		27,4	
			3.Жилая комната	15,7		15,7	
			4.Кухня	15,3			15,3
			5.Лоджия	5,6			5,6
			6.Ванная	3,2			3,2
			7.Туалет	1,9			1,9
	80	1,2,3,4,5,6,7,8,9.	**Всего:**	**105,5**		**60,0**	**45,5**
			1.Холл	13,4			13,4
			2.Санузел	3,8			3,8
			3.Санузел	2,6			2,6
			4.Кухня	17,3			17,3
			5.Жилая комната	18,8		18,8	
			6.Лоджия	4,2			4,2
			7.Жилая комната	13,7		13,7	
			8.Жилая комната	27,5		27,5	
			9.Лоджия	4,2			4,2
			Итого по 9-му этажу:	**990,2**		**552,2**	**438,0**
Техническ ий этаж	1	1,2,3,4,5,6,7,8,9,10,11,12.	**Всего:**	**547,9**			**547,9**
			1.Машинное отделение	29,4			29,4
			2.Помещение чердака	4,4			4,4
			3.Помещение чердака	27,91			27,91
			4.Помещение чердака	73,81			73,81
			5.Помещение чердака	69,42			69,42
			6.Помещение чердака	55,18			55,18
			7.Помещение чердака	75,63			75,63
			8.Помещение чердака	68,66			68,66
			9.Помещение чердака	54,44			54,44

			10.Машинное отделение	27,9			27,9
			11.Помещение чердака	5,4			5,4
			12.Помещение чердака	55,75			55,75
	2	1,2,3,4,5,6,7,8,9,10,11,12.	**Всего:**	**547,9**			**547,9**
			1.Машинное отделение	29,4			29,4
			2.Помещение чердака	4,4			4,4
			3.Помещение чердака	27,91			27,91
			4.Помещение чердака	73,81			73,81
			5.Помещение чердака	69,42			69,42
			6.Помещение чердака	55,18			55,18
			7.Помещение чердака	75,63			75,63
			8.Помещение чердака	68,66			68,66
			9.Помещение чердака	54,44			54,44
			10.Машинное отделение	27,9			27,9
			11.Помещение чердака	5,4			5,4
			12.Помещение чердака	55,75			55,75
			Итого по техническому этажу:	**1095,8**			**1095,8**

продолжение таблицы

Площадь по внутреннему обмеру (м2), в том числе

В отдельных квартирах	В общежитиях	В гостиницах	Торговая	Промышленно-производственных зданий исооружений	Складская	Учреждений образования	Предприятий бытового обслуживания	Организаций и учреждений управления, научных, банковских, общественных и т.п.
9	10	11	12	13	14	15	16	17
-	-	-	-	-	-	-	-	-

продолжение таблицы

Площадь по внутреннему обмеру (м2), в том числе

Предприятий общественного питания	Организации здравоохранения	Физкультурно-спортивная	Учреждений культуры и искусства	Транспортных зданий и сооружений	Сооружений инженерных сетей	Гаражей	Прочие
18	19	20	21	22	23	24	25
-	-	-	-	-	-	-	-

Техническое описание конструктивных элементов основного строения

№ п.п.	Наименование конструктивных элементов	Описание конструктивных элементов (материал, отделка и т.д.)

1	2		3
1	Фундамент		*Монолитные железобетонные. Стены технодноля избетонных блоков по ГОСТ 13579-78*
2	1) наружные и внутренние капитальныестены		*из силикатного кирпича марки СОРПо-М150/F35/1,8, по ГОСТ 379-2015, (тип кладки "В"). с утеплением минватой ПП60 по ГОСТ 9573-2012 НГ негорючий, с р =60 кг/м³, толщиной 100 мм. из силикатного кирпича марки СОРПо-М125/F35/1,8, по ГОСТ 379-2015, толщиной 120мм, армированной сеткой 50/50/4/4 из проволок Вр-1 через 3 ряда кладки, в санузлах из керамического кирпича марки М100 КР-р-по (КР-л-по) 250х120х65/1НФ/100/2.0/25/ ГОСТ 530-2012, толщиной 120 мм, на растворе марки М25.*
3	Перекрытия	чердачное	*запроектировано из сборных железобетонных многопустотных плит по ГОСТ 9561-2016.*
		междуэтажное	*перекрытия и покрытия – запроектированы сборных железобетонных многопустотных плит по ГОСТ 9561-2016*
4	Крыша		*плоская рулонная с внутренним водостоком.*
5	Полы	с 1 по 9 этажей	*цементно-песчаная стяжка и керамическая плитка*
		последующих этажей	*цементно-песчаная стяжка и керамическая плитка*
6	Проемы	окна	*металлопластиковые, металлические*
		двери	*металлопластиковые, металлические*
7	Отделочные работы	внутренние	*цементно-песчаная штукатурка и жидкие обои*
		наружные	*Травертин*
8	Горячее водоснабжение		*Внутреннее (наружные сети предусмотрено отдельным проектом)*
9	Водопровод		*Внутреннее (наружные сети предусмотрено отдельным проектом)*
10	Канализация		*Внутреннее (наружные сети предусмотрено отдельным проектом)*
11	Электроосвещение		*Внутреннее (наружные сети предусмотрено отдельным проектом)*
12	Отопление	печное	-
13		печносгазовое	-
14		от ТЭЦ	*Внутреннее (наружные сети предусмотрено отдельным проектом)*
15		от АГВ	-
16		от индивидуальной на газе	-

17	отопительной установки	на твердомтопливе	-
18	от	на газе	-
19	районнойкотельной	на твердомтопливе	-
20	Разные работы		-

Техническое описание служебных построек

Показатели	Наименование служебных построек								
	-	-	-	-	-	-	-	-	-
Площадь (м 2)	-	-	-	-	-	-	-	-	-
Высота строения (м)	-	-	-	-	-	-	-	-	-
Объем строения (м 3)	-	-	-	-	-	-	-	-	-
Фундамент	-	-	-	-	-	-	-	-	-
Стены	-	-	-	-	-	-	-	-	-
Перекрытия	-	-	-	-	-	-	-	-	-
Крыша	-	-	-	-	-	-	-	-	-
Полы	-	-	-	-	-	-	-	-	-
Окна	-	-	-	-	-	-	-	-	-
Двери	-	-	-	-	-	-	-	-	-
Внутренняя отделка	-	-	-	-	-	-	-	-	-
Наружная отделка	-	-	-	-	-	-	-	-	-
Печи	-	-	-	-	-	-	-	-	-

Техническое описание внутридворовых сооружений

Наименованиесооружений	Размер в метрах				Объем (м 3)	Материал
	длина	ширина	площадь	высота или глубина		
1	2	3	4	5	6	7
-	-	-	-	-	-	-

Техническое описание отдельных частей строения (подвалов, полуподвалов, мезонинов, мансард)

Наименованиеи назначениеотдельных частей строения	Заглубление спланированной поверхности земли до пола подвала	Описание элементов					
		стены	перекрытия	полы	Внутренняя отделка	крыша	дополнительныеустройства
1	2	3	4	5	6	7	8
Цокольный этаж	3,3м	Жб блоки	Монолитное	цементно-песчаная стяжка	цементно-песчаная штукатурка	-	-
Технический этаж	1,8 – 3,9 м	Кирпич силикатный	ЖБ плиты	цементно-песчаная стяжка	-	Плоская	-

Техническое описание нежилых пристроек к основному строению

Наименование конструктивных элементов	Техническое описание конструктивныхэлементов
1	2
Фундамент	-
Стены и перегородки	-
Крыша	-
Полы	-
Перекрытия	-
Проемы	-
	-
Отделочные работы	-
наружные	-
Разные работы	-
Итого:	-
Фундамент	-
Стены и перегородки	-
Крыша	-
Полы	-
Перекрытия	-
Проемы	-
	-
Отделочные работы	-
	-
Разные работы	-
Итого:	-
Фундамент	-
Стены и перегородки	-
Крыша	-
Полы	-
Перекрытия	-
Проемы	-
	-
Отделочные работы	внутренние -
	наружные -
Разные работы	
Итого:	-

Исчисление площадей и объемов основной и отдельных частей строения (подвалов, полуподвалов, мезонинов, мансард, крыш, пристроек и т.п.)

Наименование частей строения и пристроек	Формула для подсчета площадей по наружному обмеру	Площадь (м 2)	Высота (м)	Объем (м 3)	Наименование частей строения и пристроек	Формула для подсчета площадей по наружному обмеру	Площадь (м 2)	Высота (м)	Объем (м 3)
1	2	3	4	5	6	7	8	9	10
Цокольный этаж	L x L1 xh=V.	**1209,51**	**3,3**	**4834,29**	Технический этаж	L x L1xh=V.	**1095,8**	**1,8 - 3,9**	**2685,72**

Заказчик: **ТОО «Zharyk Batys», Мухамбетов А.А.**

фамилия, имя, отчество (при наличии), подпись руководителя

М.П.

Авторский надзор: **Потякина С.Н.**

фамилия, имя, отчество (при наличии), подпись эксперта

М.П.

План цокольного этажа в осях 1-8 по проекту

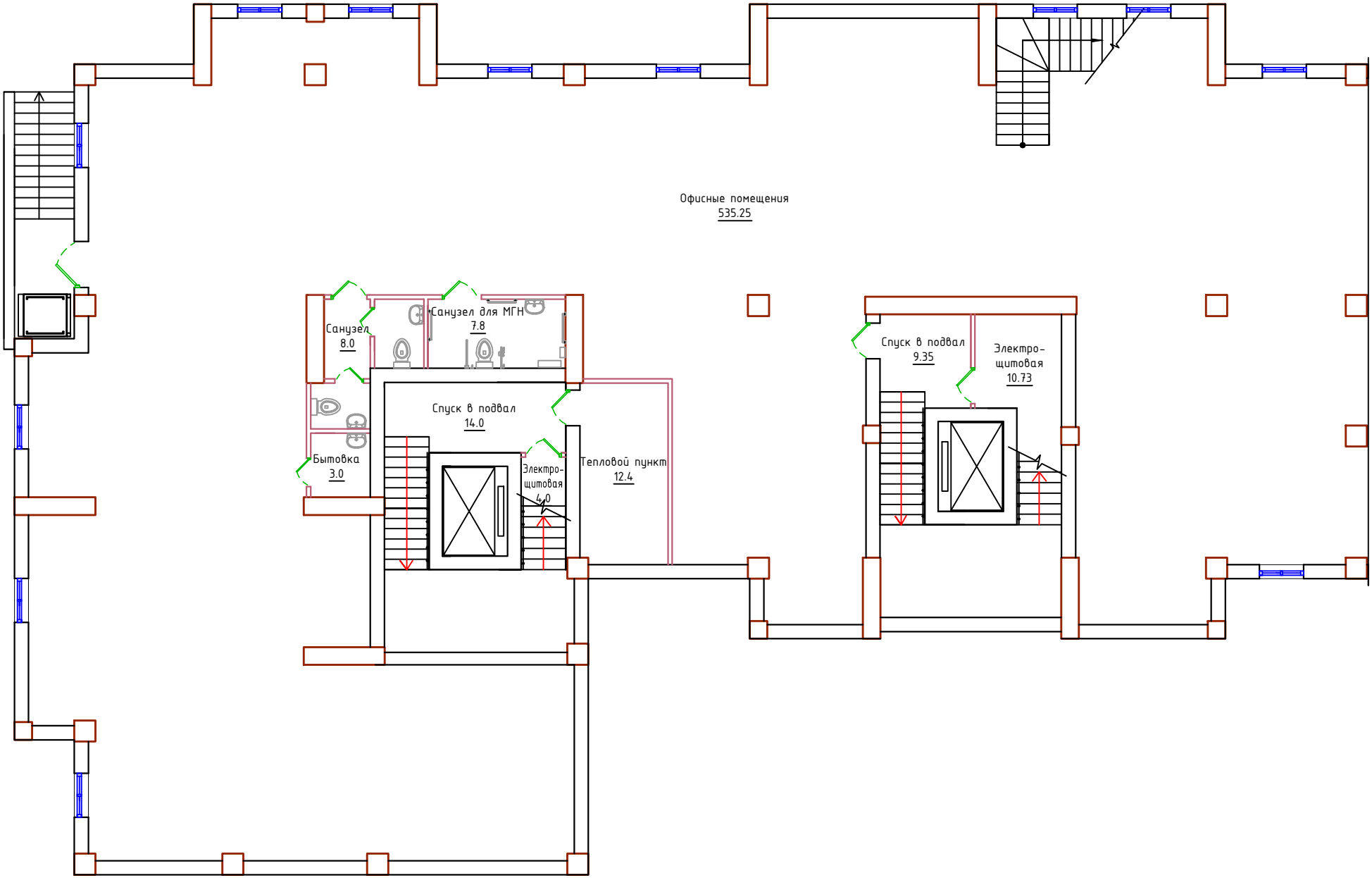

План цокольного этажа в осях 9-16 по проекту

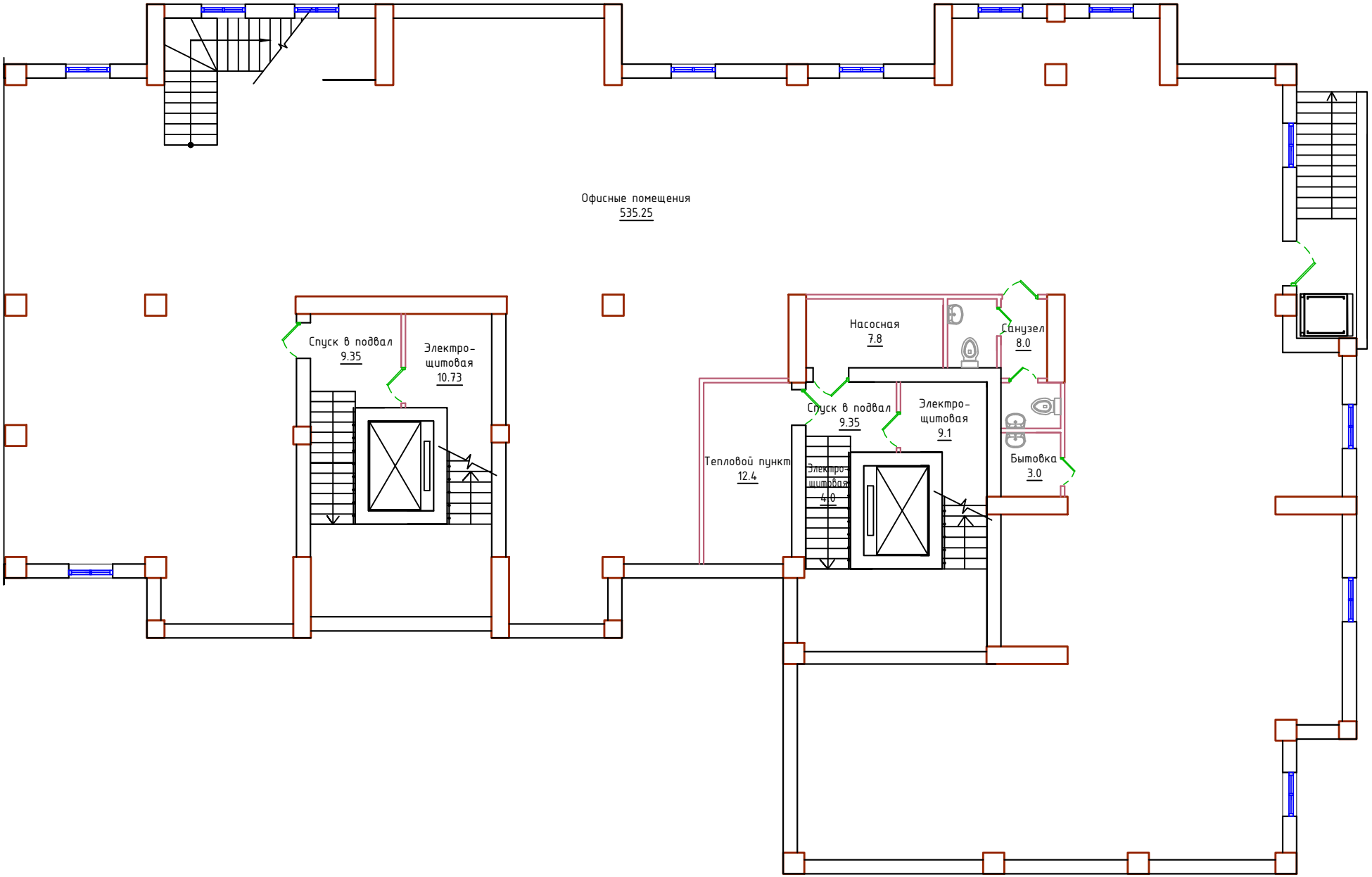

Экспликация помещений цокольного этажа в осях 1-16 по проекту

№№ Поз.	НАИМЕНОВАНИЕ	Площадь кв. м.	Категор. по пожароопасн.
1	спуск в подвал	14,0	Д
2	электрощитовая	4,0	Д
3	тепловой пункт	12,4	Д
4	электрощитовая	10,73	Д
5	спуск в подвал	9,35	Д
	Коммерческие помещения		
6	санузел для МГН	7,8	Д
7	санузел	8,0	Д
8	бытовка	3,0	Д
9	офисные помещения	535,25	Д
	Общая площадь коммерч.помещений в осях 1-8	554,05	
	Общая площадь цокольного этажа в осях 1-8	604,53	

№№ Поз.	НАИМЕНОВАНИЕ	Площадь кв. м.	Категор. по пожароопасн.
1	спуск в подвал	9,35	Д
2	электрощитовая	9,1	Д
3	насосная	7,8	Д
4	тепловой пункт	12,4	Д
5	электрощитовая	10,73	Д
6	спуск в подвал	9,35	Д
	Коммерческие помещения		
7	офисные помещения	535,25	Д
8	туалет	8,0	Д
9	бытовка	3,0	Д
	Общая площадь коммерч.помещений в осях 9-16	546,25	
	Общая площадь цокольного этажа в осях 9-16	604,98	

План 1-го этажа в осях 1-8 по проекту

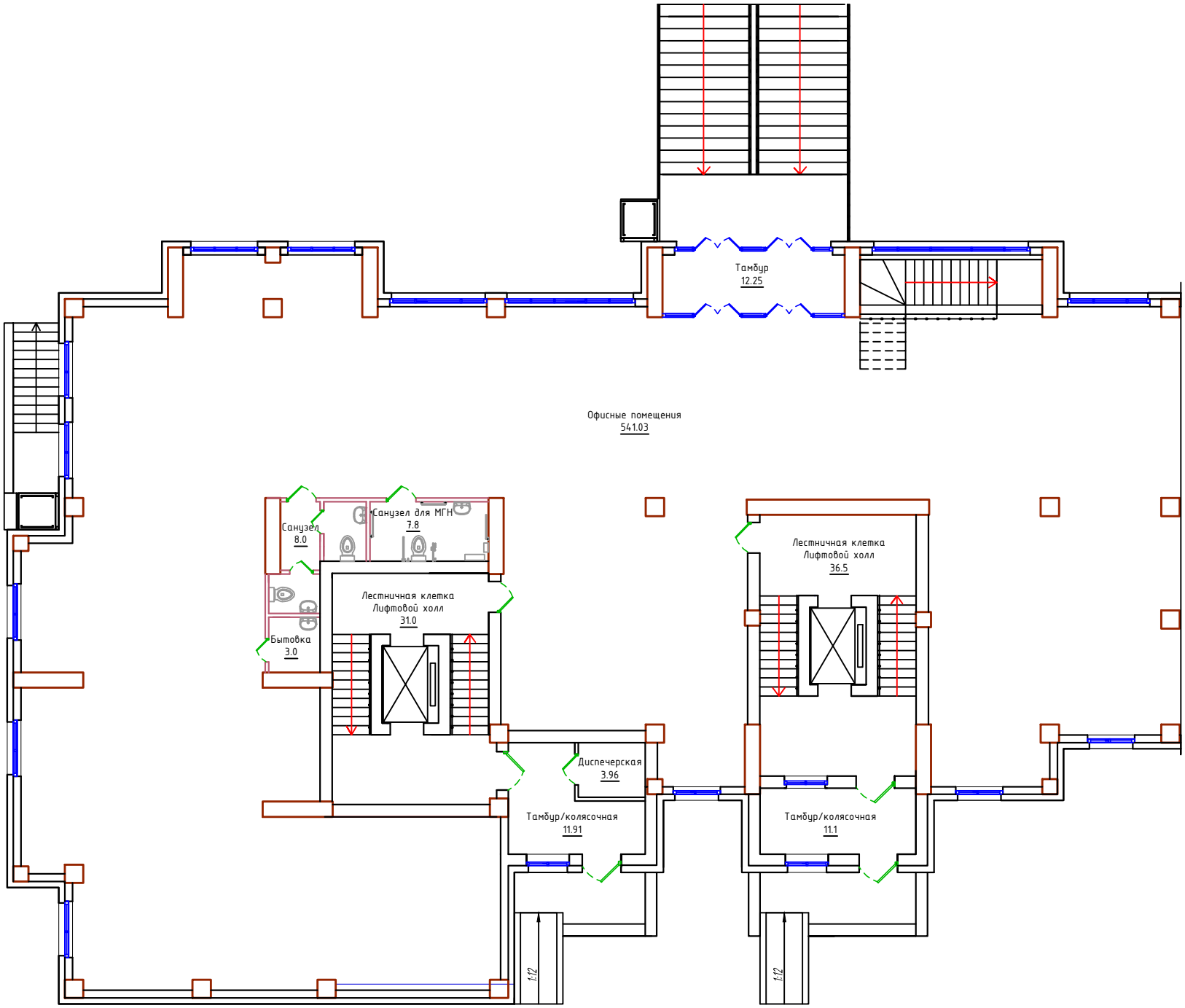

План 1-го этажа в осях 9-16 по проекту

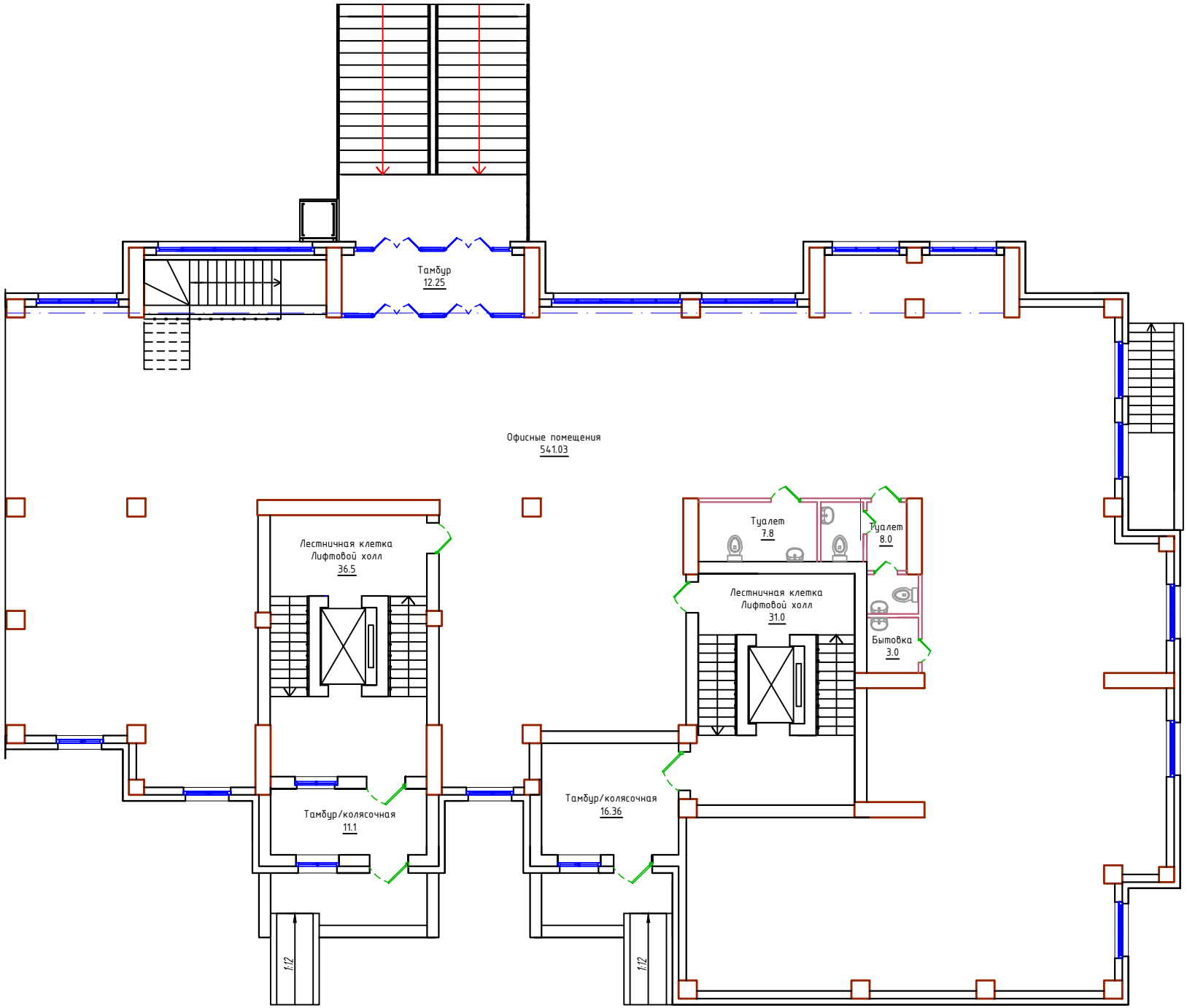

Экспликация помещений 1-го этажа в осях 1-16 по проекту

№№ Поз.	НАИМЕНОВАНИЕ	Площадь кв. м.	Категор. по пожароопасн.
1	тамбур/колясочная	11.91	Д
2	лестничная клетка/лифтовой холл	31.0	Д
3	тамбур/колясочная	11.1	Д
4	лестничная клетка/лифтовой холл	36.5	Д
10	диспетчерская	3.96	Д
	Коммерческие помещения		
5	офисные помещения	541.03	Д
6	санузел для МГН	7.8	Д
7	санузел	8.0	Д
8	бытовка	3.0	Д
9	тамбур	12,25	Д
	Общая площадь коммерч.помещений в осях 1-8	572.08	
	Общая площадь 1 этажа в осях 1-8	666.55	

№№ Поз.	НАИМЕНОВАНИЕ	Площадь кв. м.	Категор. по пожароопасн.
1	тамбур/колясочная	16.36	Д
2	лестничная клетка/лифтовой холл	31.0	Д
3	тамбур/колясочная	11.1	Д
4	лестничная клетка/лифтовой холл	36.5	Д
	Коммерческие помещения		
5	офисные помещения	541.03	Д
6	туалет	7.8	Д
7	туалет	8.0	Д
8	бытовка	3.0	Д
9	тамбур	12.25	Д
	Общая площадь коммерч.помещений в осях 9-16	572.08	
	Общая площадь 1 этажа в осях 9-16	667.04	

План 2-го этажа 1-2 подъезды по проекту

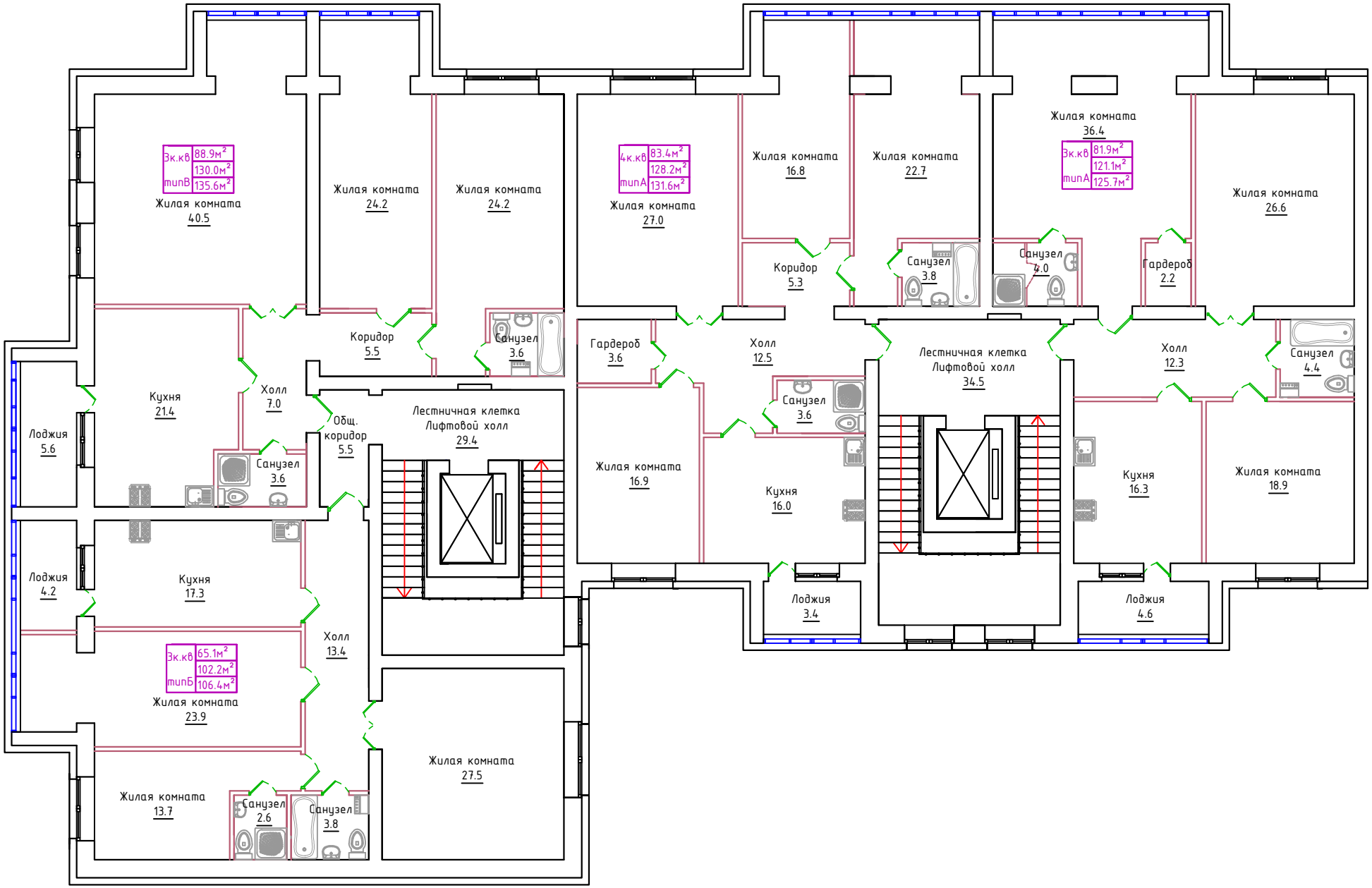

План 2-го этажа 3-4 подъезды по проекту

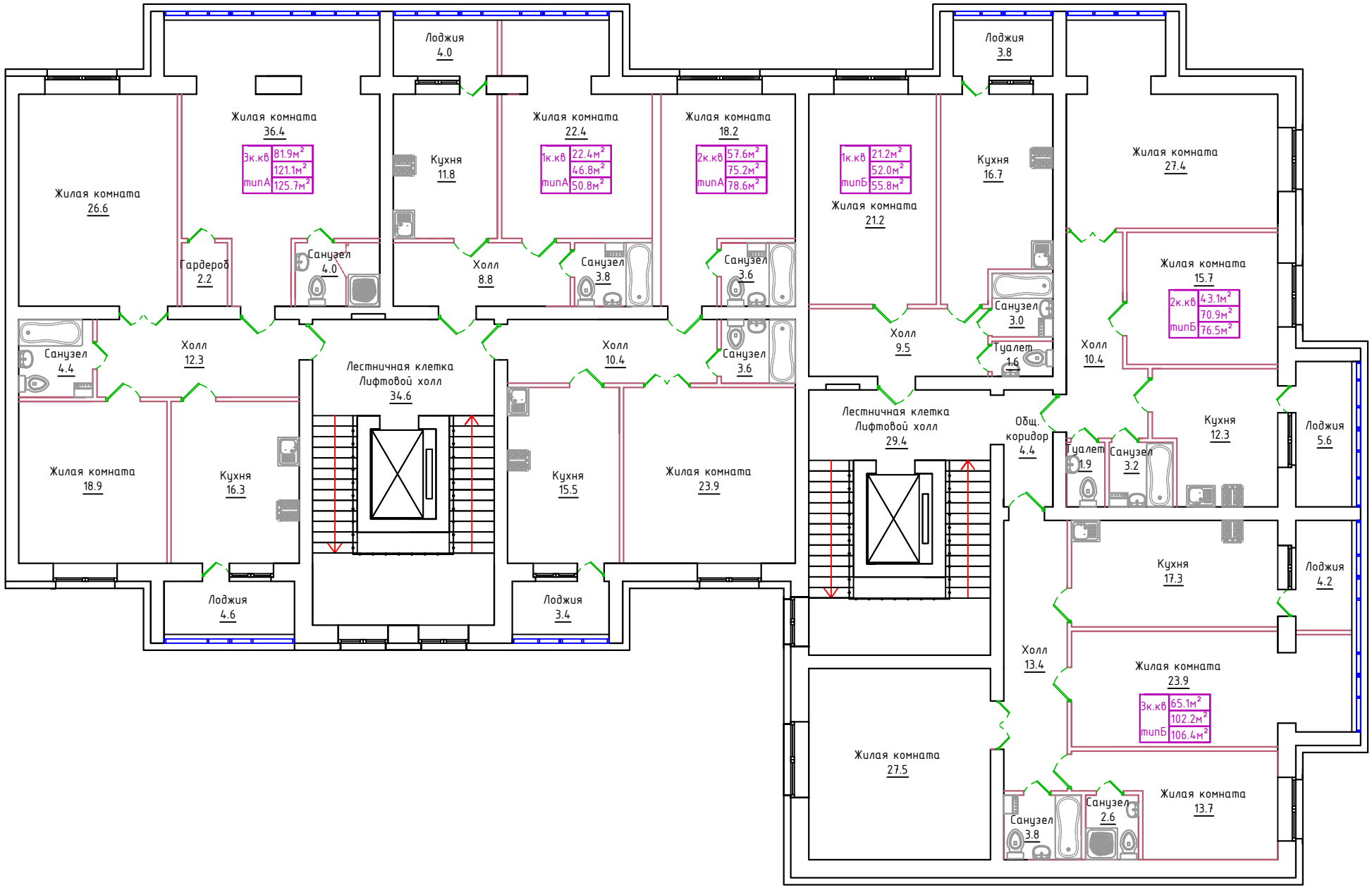

Экспликация помещений 2-го этажа 1-2 подъезды по проекту

№№ Поз.	НАИМЕНОВАНИЕ	Площадь кв. м.	Категор. по пожароопасн.
1	лестничная клетка/лифтовой холл	29.4	Д
2	общ.коридор	4.4	Д
3	лестничная клетка/лифтовой холл	34.5	Д
	3-х комнатная квартира Тип Б	106.4м^2	
4	холл	13.4	Д
5	санузел	3.8	Д
6	санузел	2.6	Д
7	кухня	17.3	Д
8	жилая комната	23.9	Д
9	жилая комната	13.7	Д
10	жилая комната	27.5	Д
11	лоджия	4.2	Д
	3х - комнатная квартира Тип В	135.6м^2	
12	холл	7.0	Д
13	коридор	5.5	Д
14	санузел	3.6	Д
15	санузел	3.6	Д
16	кухня	21.4	Д
17	жилая комната	40.5	Д
18	жилая комната	24.2	Д
19	жилая комната	24.2	Д
20	лоджия	5.6	Д

	4х - комнатная квартира Тип А	131.6м^2	
21	холл	12.5	Д
22	коридор	5.3	Д
23	санузел	3.8	Д
24	санузел	3.6	Д
25	гардероб	3.6	Д
26	кухня	16.0	Д
27	жилая комната	16.9	Д
28	жилая комната	27.0	Д
29	жилая комната	16.8	Д
30	жилая комната	22.7	Д
31	лоджия	3.4	Д
	3х - комнатная квартира Тип А	125.7м^2	
32	холл	12.3	Д
33	санузел	4.0	Д
34	санузел	4.4	Д
35	гардероб	2.2	Д
36	кухня	16.3	Д
37	жилая комната	18.9	Д
38	жилая комната	26.6	Д
39	жилая комната	36.4	Д
40	лоджия	4.6	Д
	Общая площадь квартир второго этажа в осях 1-8	499.3м^2	
	Общая площадь второго этажа в осях 1-8	567.6м^2	

Экспликация помещений 2-го этажа 3-4 подъезды по проекту

№№ Поз.	НАИМЕНОВАНИЕ	Площадь кв. м.	Категор. по пожароопасн.
1	лестничная клетка/лифтовой холл	34,6	Д
2	лестничная клетка/лифтовой холл	29,4	Д
3	общ.коридор	4,4	Д
	3-х комнатная квартира Тип А	125,7м^2	
4	холл	12,3	Д
5	кухня	16,3	Д
6	лоджия	4,6	Д
7	жилая комната	18,9	Д
8	санузел	4,4	Д
9	жилая комната	26,6	Д
10	гардероб	2,2	Д
11	жилая комната	36,4	Д
12	санузел	4,0	Д
	1 - комнатная квартира Тип А	50,8м^2	
13	холл	8,8	Д
14	кухня	11,8	Д
15	лоджия	4,0	Д
16	жилая комната	22,4	Д
17	санузел	3,8	Д
	2х - комнатная квартира Тип А	78,6м^2	
18	холл	10,4	Д
19	кухня	15,5	Д
20	лоджия	3,4	Д
21	жилая комната	23,9	Д
22	санузел	3,6	Д
23	санузел	3,6	Д
24	жилая комната	18,2	Д
	1 - комнатная квартира Тип Б	55,8м^2	
25	холл	9,5	Д
26	жилая комната	21,2	Д
27	кухня	16,7	Д
28	лоджия	3,8	Д
29	ванная	3,0	Д
30	туалет	1,6	Д
	2х - комнатная квартира Тип Б	76,5м^2	
31	холл	10,4	Д
32	жилая комната	27,4	Д
33	жилая комната	15,7	Д
34	кухня	15,3	Д
35	лоджия	5,6	Д
36	ванная	3,2	Д
37	туалет	1,9	Д
	2х - комнатная квартира Тип Б	106,4м^2	
38	холл	13,4	Д
39	кухня	17,3	Д
40	лоджия	4,2	Д
41	жилая комната	23,9	Д
42	жилая комната	13,7	Д
43	санузел	2,6	Д
44	санузел	3,8	Д
45	жилая комната	27,5	Д
	Общая площадь квартир 2-5 этажей в осях 9-16	493,8м^2	
	Общая площадь 2-5 этажей в осях 9-16	562,2м^2	

План 3-го этажа 1-2 подъезды по проекту

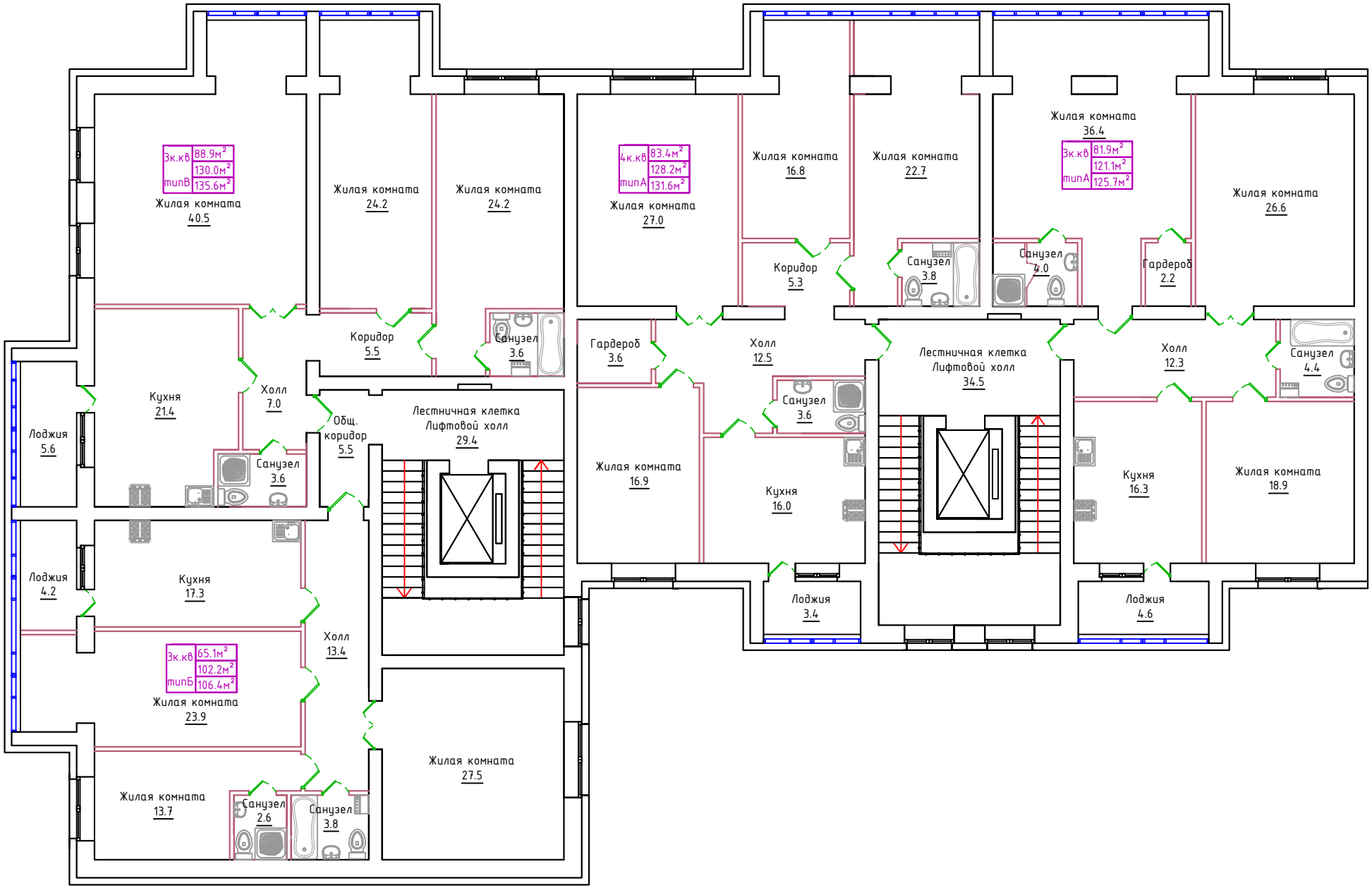

План 3-го этажа 3-4 подъезды по проекту

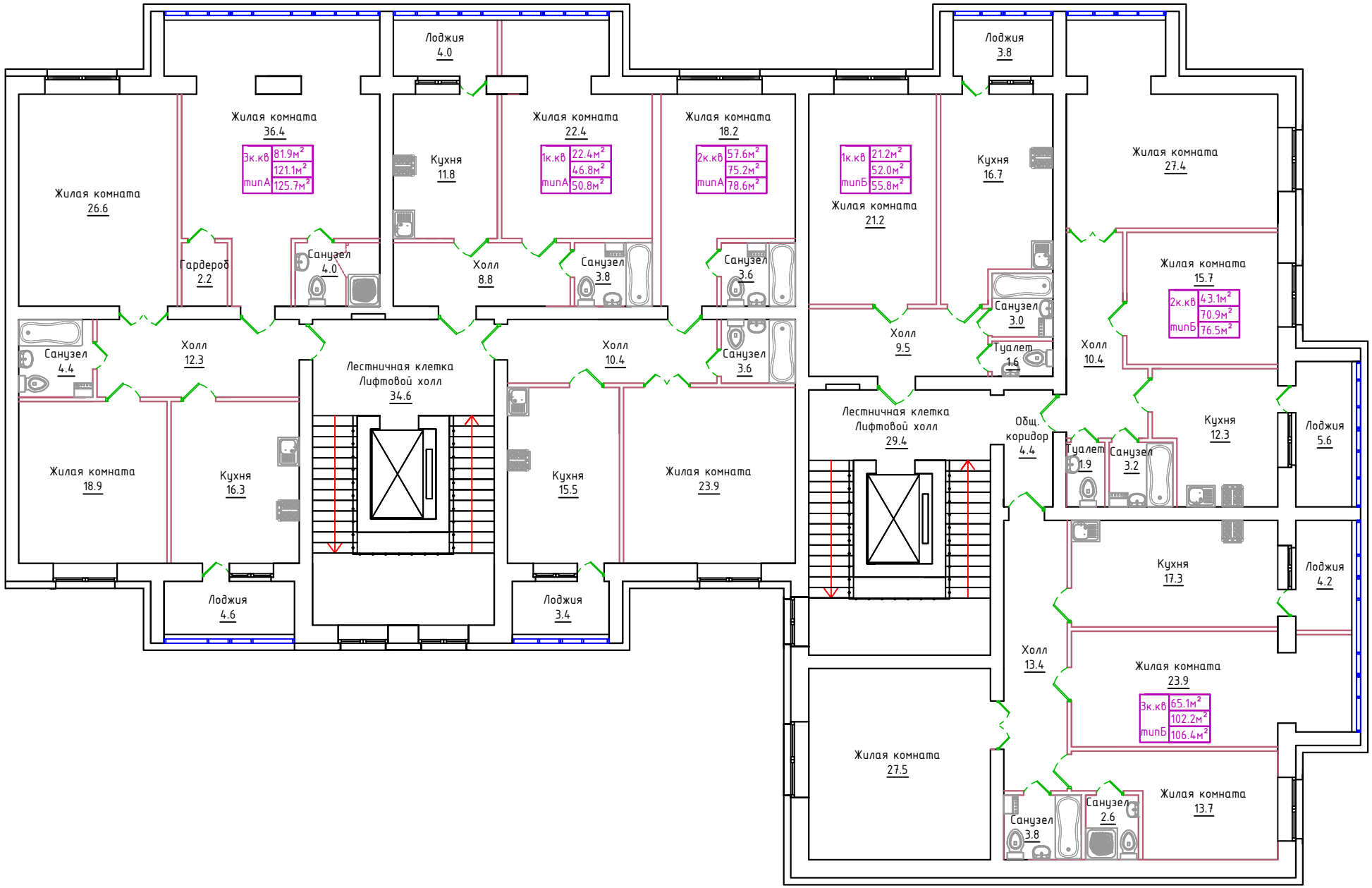

Экспликация помещений 3-го этажа 1-2 подъезды по проекту

№№ Поз.	НАИМЕНОВАНИЕ	Площадь кв. м.	Категор. по пожароопасн.
1	лестничная клетка/лифтовой холл	29.4	Д
2	общ.коридор	4.4	Д
3	лестничная клетка/лифтовой холл	34.5	Д
	3-х комнатная квартира Тип Б	106.4м^2	
4	холл	13.4	Д
5	санузел	3.8	Д
6	санузел	2.6	Д
7	кухня	17.3	Д
8	жилая комната	23.9	Д
9	жилая комната	13.7	Д
10	жилая комната	27.5	Д
11	лоджия	4.2	Д
	3х - комнатная квартира Тип В	135.6м^2	
12	холл	7.0	Д
13	коридор	5.5	Д
14	санузел	3.6	Д
15	санузел	3.6	Д
16	кухня	21.4	Д
17	жилая комната	40.5	Д
18	жилая комната	24.2	Д
19	жилая комната	24.2	Д
20	лоджия	5.6	Д

	4х - комнатная квартира Тип А	131.6м^2	
21	холл	12.5	Д
22	коридор	5.3	Д
23	санузел	3.8	Д
24	санузел	3.6	Д
25	гардероб	3.6	Д
26	кухня	16.0	Д
27	жилая комната	16.9	Д
28	жилая комната	27.0	Д
29	жилая комната	16.8	Д
30	жилая комната	22.7	Д
31	лоджия	3.4	Д
	3х - комнатная квартира Тип А	125.7м^2	
32	холл	12.3	Д
33	санузел	4.0	Д
34	санузел	4.4	Д
35	гардероб	2.2	Д
36	кухня	16.3	Д
37	жилая комната	18.9	Д
38	жилая комната	26.6	Д
39	жилая комната	36.4	Д
40	лоджия	4.6	Д
	Общая площадь квартир второго этажа в осях 1-8	499.3м^2	
	Общая площадь второго этажа в осях 1-8	567.6м^2	

Экспликация помещений 3-го этажа 3-4 подъезды по проекту

№№ Поз.	НАИМЕНОВАНИЕ	Площадь кв. м.	Категор. по пожароопасн.
1	лестничная клетка/лифтовой холл	34,6	Д
2	лестничная клетка/лифтовой холл	29,4	Д
3	общ.коридор	4,4	Д
	3-х комнатная квартира Тип А	125,7м^2	
4	холл	12,3	Д
5	кухня	16,3	Д
6	лоджия	4,6	Д
7	жилая комната	18,9	Д
8	санузел	4,4	Д
9	жилая комната	26,6	Д
10	гардероб	2,2	Д
11	жилая комната	36,4	Д
12	санузел	4,0	Д
	1 - комнатная квартира Тип А	50,8м^2	
13	холл	8,8	Д
14	кухня	11,8	Д
15	лоджия	4,0	Д
16	жилая комната	22,4	Д
17	санузел	3,8	Д
	2х - комнатная квартира Тип А	78,6м^2	
18	холл	10,4	Д
19	кухня	15,5	Д
20	лоджия	3,4	Д
21	жилая комната	23,9	Д
22	санузел	3,6	Д
23	санузел	3,6	Д
24	жилая комната	18,2	Д
	1 - комнатная квартира Тип Б	55,8м^2	
25	холл	9,5	Д
26	жилая комната	21,2	Д
27	кухня	16,7	Д
28	лоджия	3,8	Д
29	ванная	3,0	Д
30	туалет	1,6	Д
	2х - комнатная квартира Тип Б	76,5м^2	
31	холл	10,4	Д
32	жилая комната	27,4	Д
33	жилая комната	15,7	Д
34	кухня	15,3	Д
35	лоджия	5,6	Д
36	ванная	3,2	Д
37	туалет	1,9	Д
	2х - комнатная квартира Тип Б	106,4м^2	
38	холл	13,4	Д
39	кухня	17,3	Д
40	лоджия	4,2	Д
41	жилая комната	23,9	Д
42	жилая комната	13,7	Д
43	санузел	2,6	Д
44	санузел	3,8	Д
45	жилая комната	27,5	Д
	Общая площадь квартир 2-5 этажей в осях 9-16	493,8м^2	
	Общая площадь 2-5 этажей в осях 9-16	562,2м^2	

План 4-го этажа 1-2 подъезды по проекту

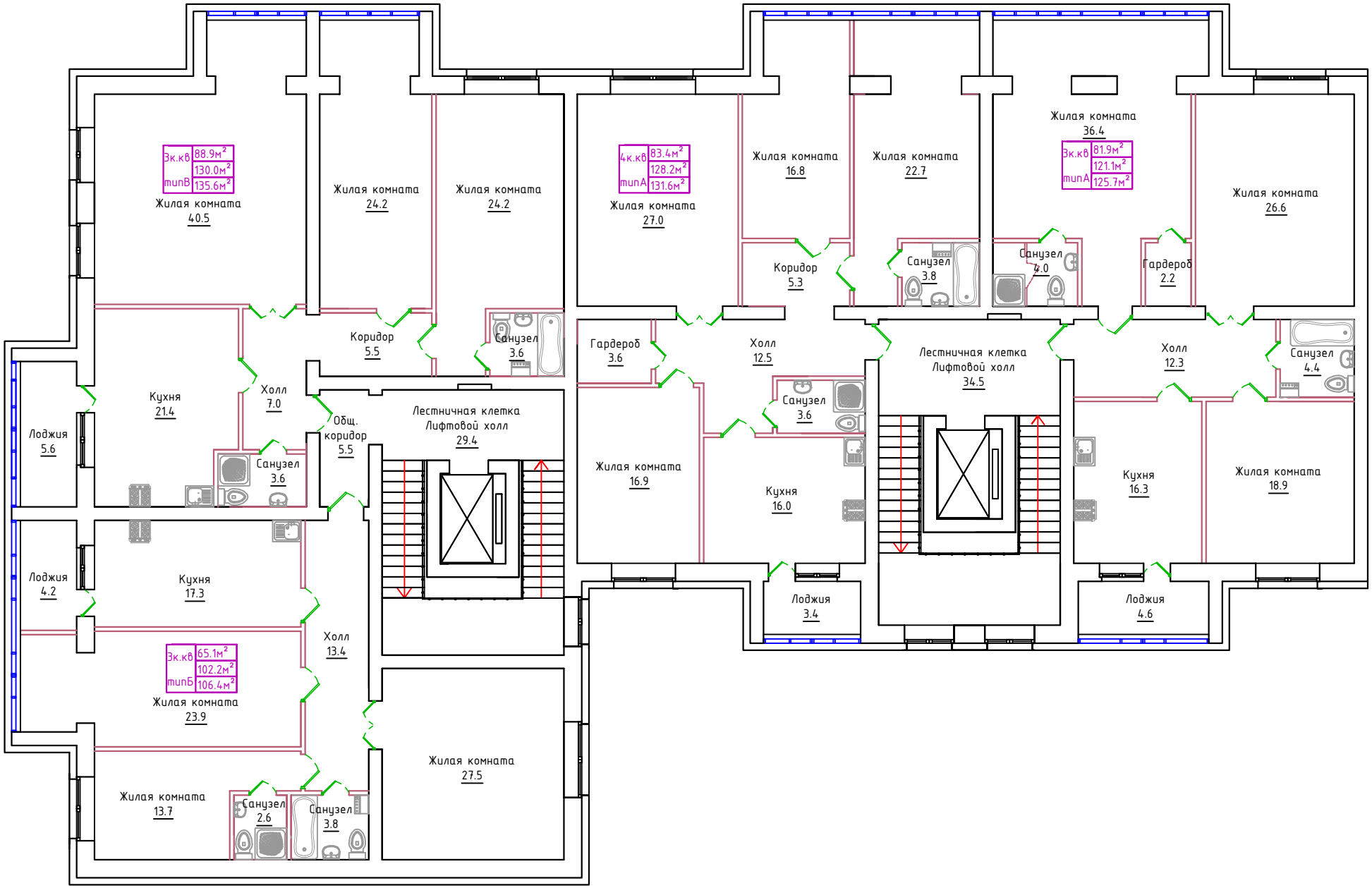

План 4-го этажа 3-4 подъезды по проекту

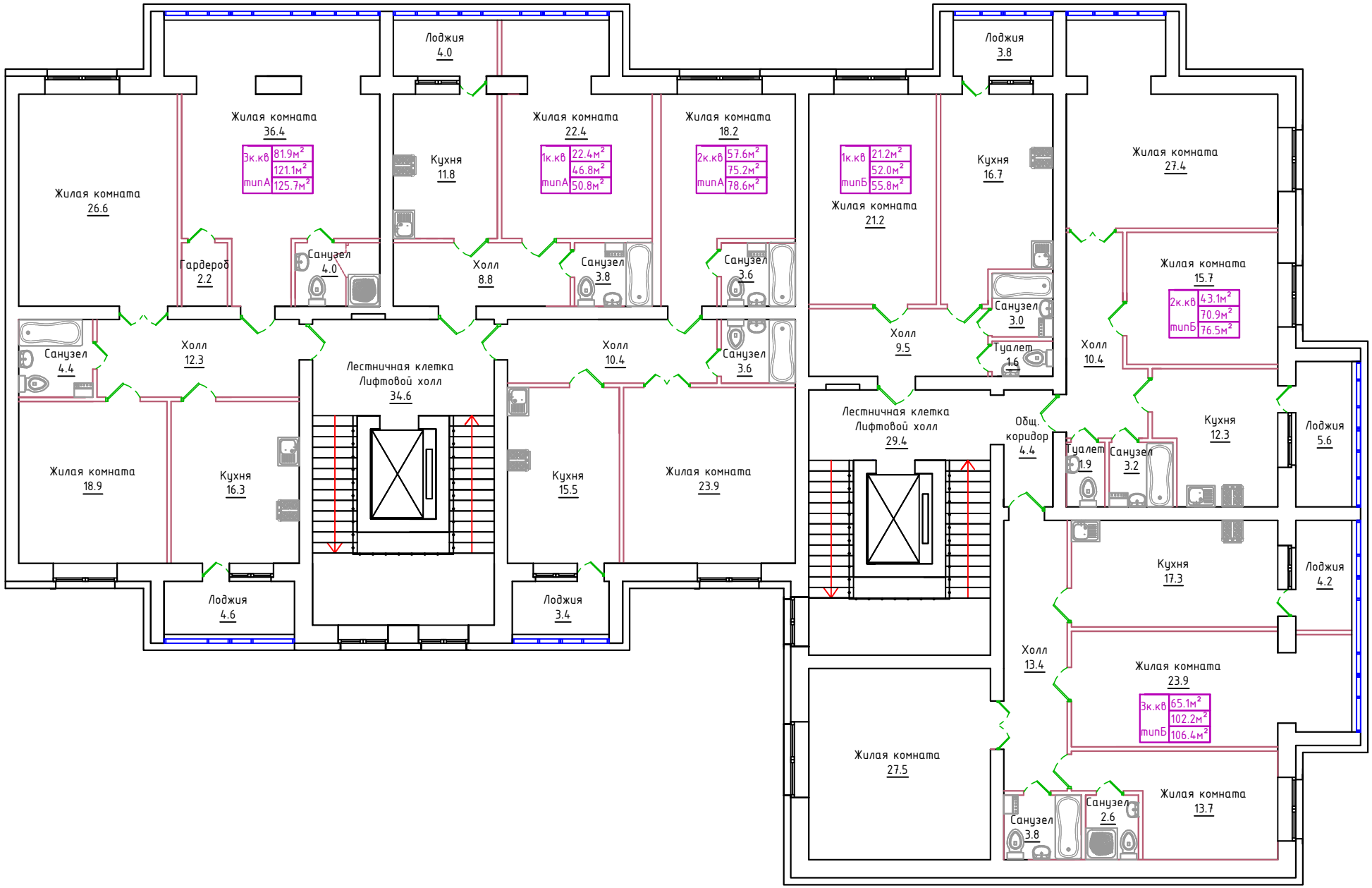

Экспликация помещений 4-го этажа 1-2 подъезды по проекту

№№ Поз.	НАИМЕНОВАНИЕ	Площадь кв. м.	Категор. по пожароопасн.
1	лестничная клетка/лифтовой холл	29.4	Д
2	общ.коридор	4.4	Д
3	лестничная клетка/лифтовой холл	34.5	Д
	3-х комнатная квартира Тип Б	106.4м^2	
4	холл	13.4	Д
5	санузел	3.8	Д
6	санузел	2.6	Д
7	кухня	17.3	Д
8	жилая комната	23.9	Д
9	жилая комната	13.7	Д
10	жилая комната	27.5	Д
11	лоджия	4.2	Д
	3х - комнатная квартира Тип В	135.6м^2	
12	холл	7.0	Д
13	коридор	5.5	Д
14	санузел	3.6	Д
15	санузел	3.6	Д
16	кухня	21.4	Д
17	жилая комната	40.5	Д
18	жилая комната	24.2	Д
19	жилая комната	24.2	Д
20	лоджия	5.6	Д

	4х - комнатная квартира Тип А	131.6м^2	
21	холл	12.5	Д
22	коридор	5.3	Д
23	санузел	3.8	Д
24	санузел	3.6	Д
25	гардероб	3.6	Д
26	кухня	16.0	Д
27	жилая комната	16.9	Д
28	жилая комната	27.0	Д
29	жилая комната	16.8	Д
30	жилая комната	22.7	Д
31	лоджия	3.4	Д
	3х - комнатная квартира Тип А	125.7м^2	
32	холл	12.3	Д
33	санузел	4.0	Д
34	санузел	4.4	Д
35	гардероб	2.2	Д
36	кухня	16.3	Д
37	жилая комната	18.9	Д
38	жилая комната	26.6	Д
39	жилая комната	36.4	Д
40	лоджия	4.6	Д
	Общая площадь квартир второго этажа в осях 1-8	499.3м^2	
	Общая площадь второго этажа в осях 1-8	567.6м^2	

Экспликация помещений 4-го этажа 3-4 подъезды по проекту

№№ Поз.	НАИМЕНОВАНИЕ	Площадь кв. м.	Категор. по пожароопасн.
1	лестничная клетка/лифтовой холл	34,6	Д
2	лестничная клетка/лифтовой холл	29,4	Д
3	общ.коридор	4,4	Д
	3-х комнатная квартира Тип А	125,7м^2	
4	холл	12,3	Д
5	кухня	16,3	Д
6	лоджия	4,6	Д
7	жилая комната	18,9	Д
8	санузел	4,4	Д
9	жилая комната	26,6	Д
10	гардероб	2,2	Д
11	жилая комната	36,4	Д
12	санузел	4,0	Д
	1 - комнатная квартира Тип А	50,8м^2	
13	холл	8,8	Д
14	кухня	11,8	Д
15	лоджия	4,0	Д
16	жилая комната	22,4	Д
17	санузел	3,8	Д
	2х - комнатная квартира Тип А	78,6м^2	
18	холл	10,4	Д
19	кухня	15,5	Д
20	лоджия	3,4	Д
21	жилая комната	23,9	Д
22	санузел	3,6	Д
23	санузел	3,6	Д
24	жилая комната	18,2	Д
	1 - комнатная квартира Тип Б	55,8м^2	
25	холл	9,5	Д
26	жилая комната	21,2	Д
27	кухня	16,7	Д
28	лоджия	3,8	Д
29	ванная	3,0	Д
30	туалет	1,6	Д
	2х - комнатная квартира Тип Б	76,5м^2	
31	холл	10,4	Д
32	жилая комната	27,4	Д
33	жилая комната	15,7	Д
34	кухня	15,3	Д
35	лоджия	5,6	Д
36	ванная	3,2	Д
37	туалет	1,9	Д
	2х - комнатная квартира Тип Б	106,4м^2	
38	холл	13,4	Д
39	кухня	17,3	Д
40	лоджия	4,2	Д
41	жилая комната	23,9	Д
42	жилая комната	13,7	Д
43	санузел	2,6	Д
44	санузел	3,8	Д
45	жилая комната	27,5	Д
	Общая площадь квартир 2-5 этажей в осях 9-16	493,8м^2	
	Общая площадь 2-5 этажей в осях 9-16	562,2м^2	

План 5-го этажа 1-2 подъезды по проекту

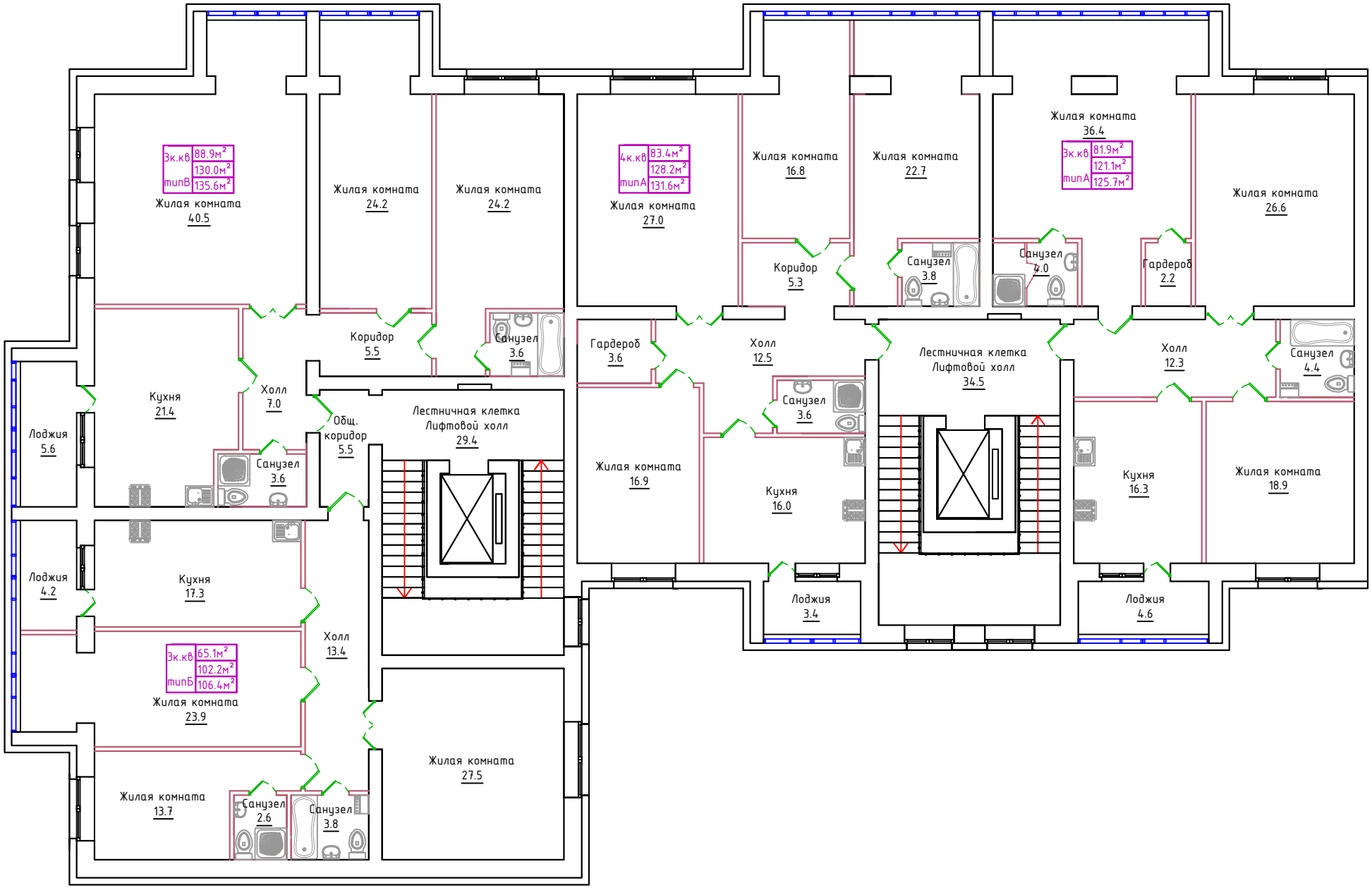

План 5-го этажа 3-4 подъезды по проекту

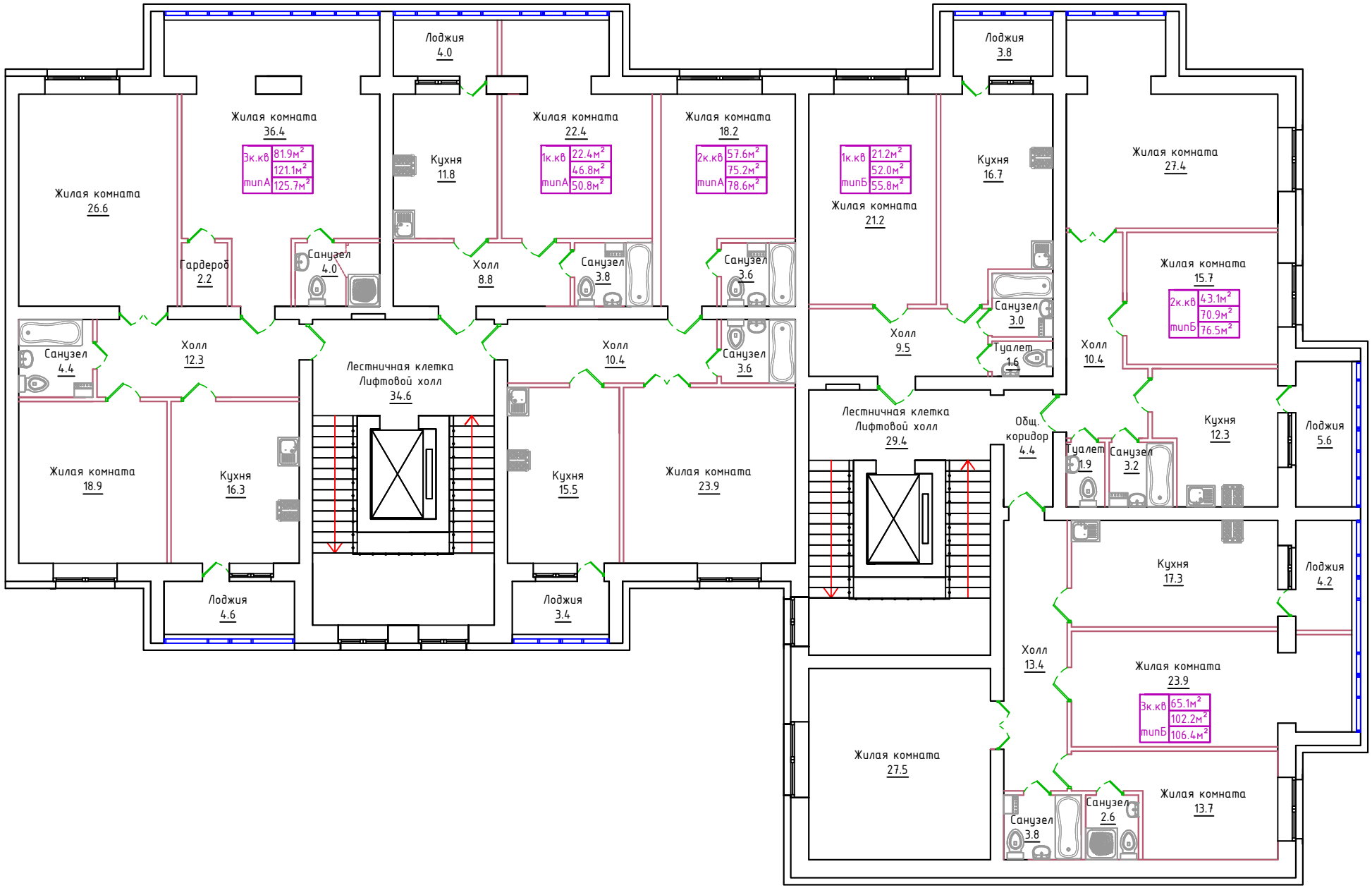

Экспликация помещений 5-го этажа 1-2 подъезды по проекту

№№ Поз.	НАИМЕНОВАНИЕ	Площадь кв. м.	Категор. по пожароопасн.
1	лестничная клетка/лифтовой холл	29.4	Д
2	общ.коридор	4.4	Д
3	лестничная клетка/лифтовой холл	34.5	Д
	3-х комнатная квартира Тип Б	106.4м^2	
4	холл	13.4	Д
5	санузел	3.8	Д
6	санузел	2.6	Д
7	кухня	17.3	Д
8	жилая комната	23.9	Д
9	жилая комната	13.7	Д
10	жилая комната	27.5	Д
11	лоджия	4.2	Д
	3х - комнатная квартира Тип В	135.6м^2	
12	холл	7.0	Д
13	коридор	5.5	Д
14	санузел	3.6	Д
15	санузел	3.6	Д
16	кухня	21.4	Д
17	жилая комната	40.5	Д
18	жилая комната	24.2	Д
19	жилая комната	24.2	Д
20	лоджия	5.6	Д

	4х - комнатная квартира Тип А	131.6м^2	
21	холл	12.5	Д
22	коридор	5.3	Д
23	санузел	3.8	Д
24	санузел	3.6	Д
25	гардероб	3.6	Д
26	кухня	16.0	Д
27	жилая комната	16.9	Д
28	жилая комната	27.0	Д
29	жилая комната	16.8	Д
30	жилая комната	22.7	Д
31	лоджия	3.4	Д
	3х - комнатная квартира Тип А	125.7м^2	
32	холл	12.3	Д
33	санузел	4.0	Д
34	санузел	4.4	Д
35	гардероб	2.2	Д
36	кухня	16.3	Д
37	жилая комната	18.9	Д
38	жилая комната	26.6	Д
39	жилая комната	36.4	Д
40	лоджия	4.6	Д
	Общая площадь квартир второго этажа в осях 1-8	499.3м^2	
	Общая площадь второго этажа в осях 1-8	567.6м^2	

Экспликация помещений 5-го этажа 3-4 подъезды по проекту

№№ Поз.	НАИМЕНОВАНИЕ	Площадь кв. м.	Категор. по пожароопасн.
1	лестничная клетка/лифтовой холл	34,6	Д
2	лестничная клетка/лифтовой холл	29,4	Д
3	общ.коридор	4,4	Д
	3-х комнатная квартира Тип А	125,7м^2	
4	холл	12,3	Д
5	кухня	16,3	Д
6	лоджия	4,6	Д
7	жилая комната	18,9	Д
8	санузел	4,4	Д
9	жилая комната	26,6	Д
10	гардероб	2,2	Д
11	жилая комната	36,4	Д
12	санузел	4,0	Д
	1 - комнатная квартира Тип А	50,8м^2	
13	холл	8,8	Д
14	кухня	11,8	Д
15	лоджия	4,0	Д
16	жилая комната	22,4	Д
17	санузел	3,8	Д
	2х - комнатная квартира Тип А	78,6м^2	
18	холл	10,4	Д
19	кухня	15,5	Д
20	лоджия	3,4	Д
21	жилая комната	23,9	Д
22	санузел	3,6	Д
23	санузел	3,6	Д
24	жилая комната	18,2	Д
	1 - комнатная квартира Тип Б	55,8м^2	
25	холл	9,5	Д
26	жилая комната	21,2	Д
27	кухня	16,7	Д
28	лоджия	3,8	Д
29	ванная	3,0	Д
30	туалет	1,6	Д
	2х - комнатная квартира Тип Б	76,5м^2	
31	холл	10,4	Д
32	жилая комната	27,4	Д
33	жилая комната	15,7	Д
34	кухня	15,3	Д
35	лоджия	5,6	Д
36	ванная	3,2	Д
37	туалет	1,9	Д
	2х - комнатная квартира Тип Б	106,4м^2	
38	холл	13,4	Д
39	кухня	17,3	Д
40	лоджия	4,2	Д
41	жилая комната	23,9	Д
42	жилая комната	13,7	Д
43	санузел	2,6	Д
44	санузел	3,8	Д
45	жилая комната	27,5	Д
	Общая площадь квартир 2-5 этажей в осях 9-16	493,8м^2	
	Общая площадь 2-5 этажей в осях 9-16	562,2м^2	

План 6-го этажа 1-2 подъезды по проекту

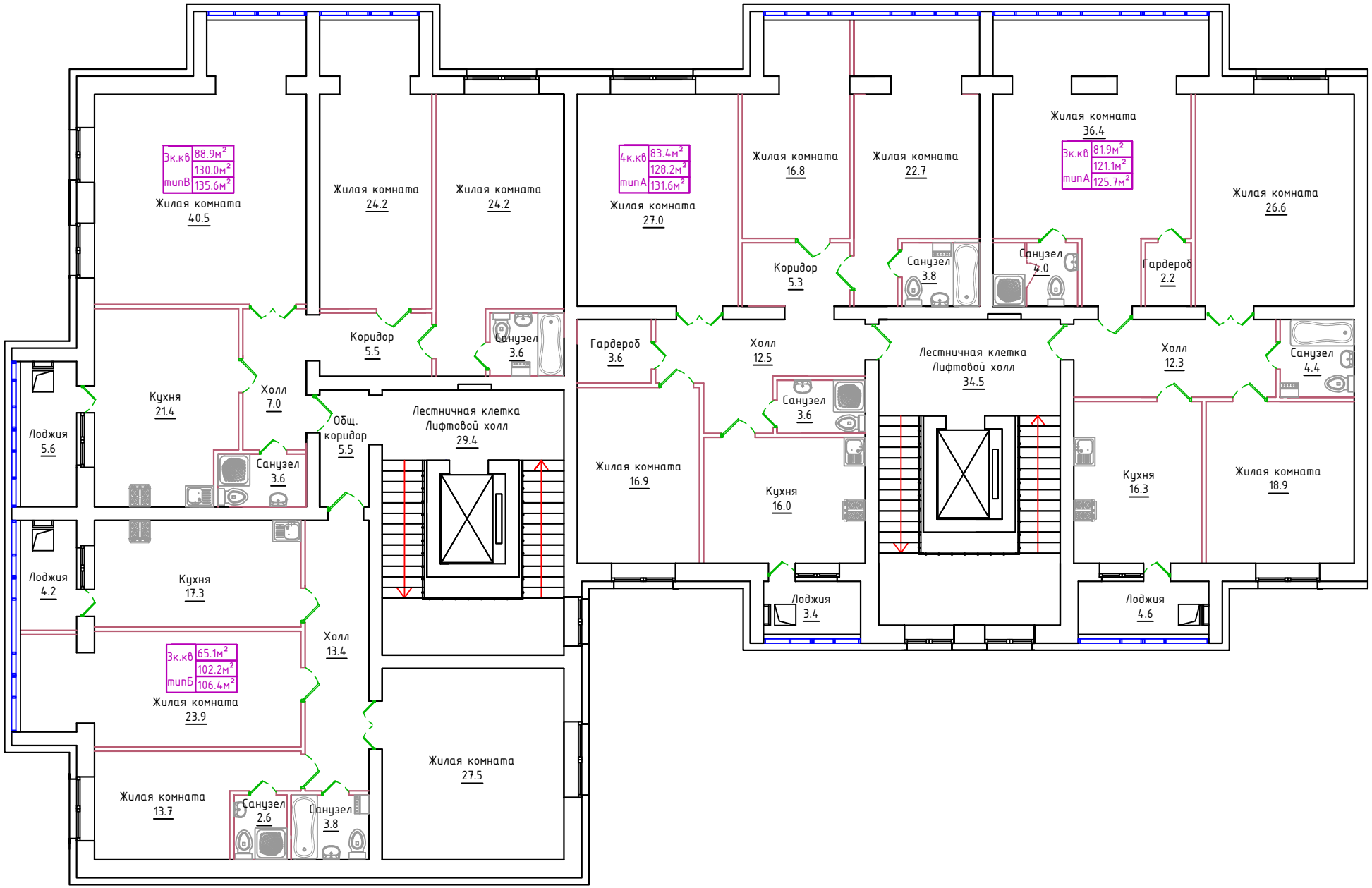

План 6-го этажа 3-4 подъезды по проекту

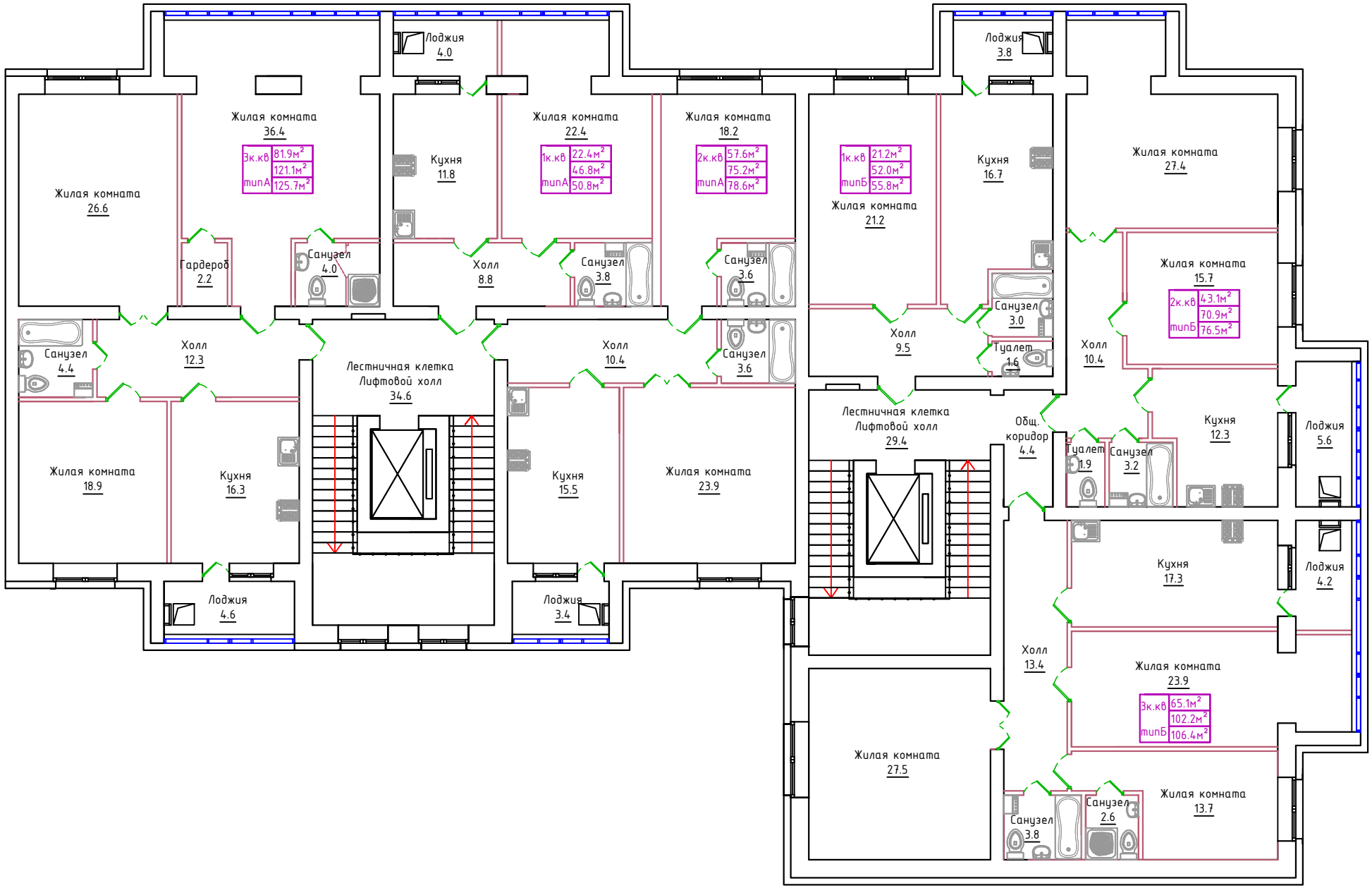

Экспликация помещений 6-го этажа 1-2 подъезды по проекту

№№ Поз.	НАИМЕНОВАНИЕ	Площадь кв. м.	Категор. по пожароопасн.
1	лестничная клетка/лифтовой холл	29.4	Д
2	общ.коридор	4.4	Д
3	лестничная клетка/лифтовой холл	34.5	Д
	3-х комнатная квартира Тип Б	106.4м^2	
4	холл	13.4	Д
5	санузел	3.8	Д
6	санузел	2.6	Д
7	кухня	17.3	Д
8	жилая комната	23.9	Д
9	жилая комната	13.7	Д
10	жилая комната	27.5	Д
11	лоджия	4.2	Д
	3х - комнатная квартира Тип В	135.6м^2	
12	холл	7.0	Д
13	коридор	5.5	Д
14	санузел	3.6	Д
15	санузел	3.6	Д
16	кухня	21.4	Д
17	жилая комната	40.5	Д
18	жилая комната	24.2	Д
19	жилая комната	24.2	Д
20	лоджия	5.6	Д

	4х - комнатная квартира Тип А	131.6м^2	
21	холл	12.5	Д
22	коридор	5.3	Д
23	санузел	3.8	Д
24	санузел	3.6	Д
25	гардероб	3.6	Д
26	кухня	16.0	Д
27	жилая комната	16.9	Д
28	жилая комната	27.0	Д
29	жилая комната	16.8	Д
30	жилая комната	22.7	Д
31	лоджия	3.4	Д
	3х - комнатная квартира Тип А	125.7м^2	
32	холл	12.3	Д
33	санузел	4.0	Д
34	санузел	4.4	Д
35	гардероб	2.2	Д
36	кухня	16.3	Д
37	жилая комната	18.9	Д
38	жилая комната	26.6	Д
39	жилая комната	36.4	Д
40	лоджия	4.6	Д
	Общая площадь квартир второго этажа в осях 1-8	499.3м^2	
	Общая площадь второго этажа в осях 1-8	567.6м^2	

Экспликация помещений 6-го этажа 3-4 подъезды по проекту

№№ Поз.	НАИМЕНОВАНИЕ	Площадь кв. м.	Категор. по пожароопасн.
1	лестничная клетка/лифтовой холл	34,6	Д
2	лестничная клетка/лифтовой холл	29,4	Д
3	общ.коридор	4,4	Д
	3-х комнатная квартира Тип А	125,7м^2	
4	холл	12,3	Д
5	кухня	16,3	Д
6	лоджия	4,6	Д
7	жилая комната	18,9	Д
8	санузел	4,4	Д
9	жилая комната	26,6	Д
10	гардероб	2,2	Д
11	жилая комната	36,4	Д
12	санузел	4,0	Д
	1 - комнатная квартира Тип А	50,8м^2	
13	холл	8,8	Д
14	кухня	11,8	Д
15	лоджия	4,0	Д
16	жилая комната	22,4	Д
17	санузел	3,8	Д
	2х - комнатная квартира Тип А	78,6м^2	
18	холл	10,4	Д
19	кухня	15,5	Д
20	лоджия	3,4	Д
21	жилая комната	23,9	Д
22	санузел	3,6	Д
23	санузел	3,6	Д
24	жилая комната	18,2	Д
	1 - комнатная квартира Тип Б	55,8м^2	
25	холл	9,5	Д
26	жилая комната	21,2	Д
27	кухня	16,7	Д
28	лоджия	3,8	Д
29	ванная	3,0	Д
30	туалет	1,6	Д
	2х - комнатная квартира Тип Б	76,5м^2	
31	холл	10,4	Д
32	жилая комната	27,4	Д
33	жилая комната	15,7	Д
34	кухня	15,3	Д
35	лоджия	5,6	Д
36	ванная	3,2	Д
37	туалет	1,9	Д
	2х - комнатная квартира Тип Б	106,4м^2	
38	холл	13,4	Д
39	кухня	17,3	Д
40	лоджия	4,2	Д
41	жилая комната	23,9	Д
42	жилая комната	13,7	Д
43	санузел	2,6	Д
44	санузел	3,8	Д
45	жилая комната	27,5	Д
	Общая площадь квартир 2-5 этажей в осях 9-16	493,8м^2	
	Общая площадь 2-5 этажей в осях 9-16	562,2м^2	

План 7-го этажа 1-2 подъезды по проекту

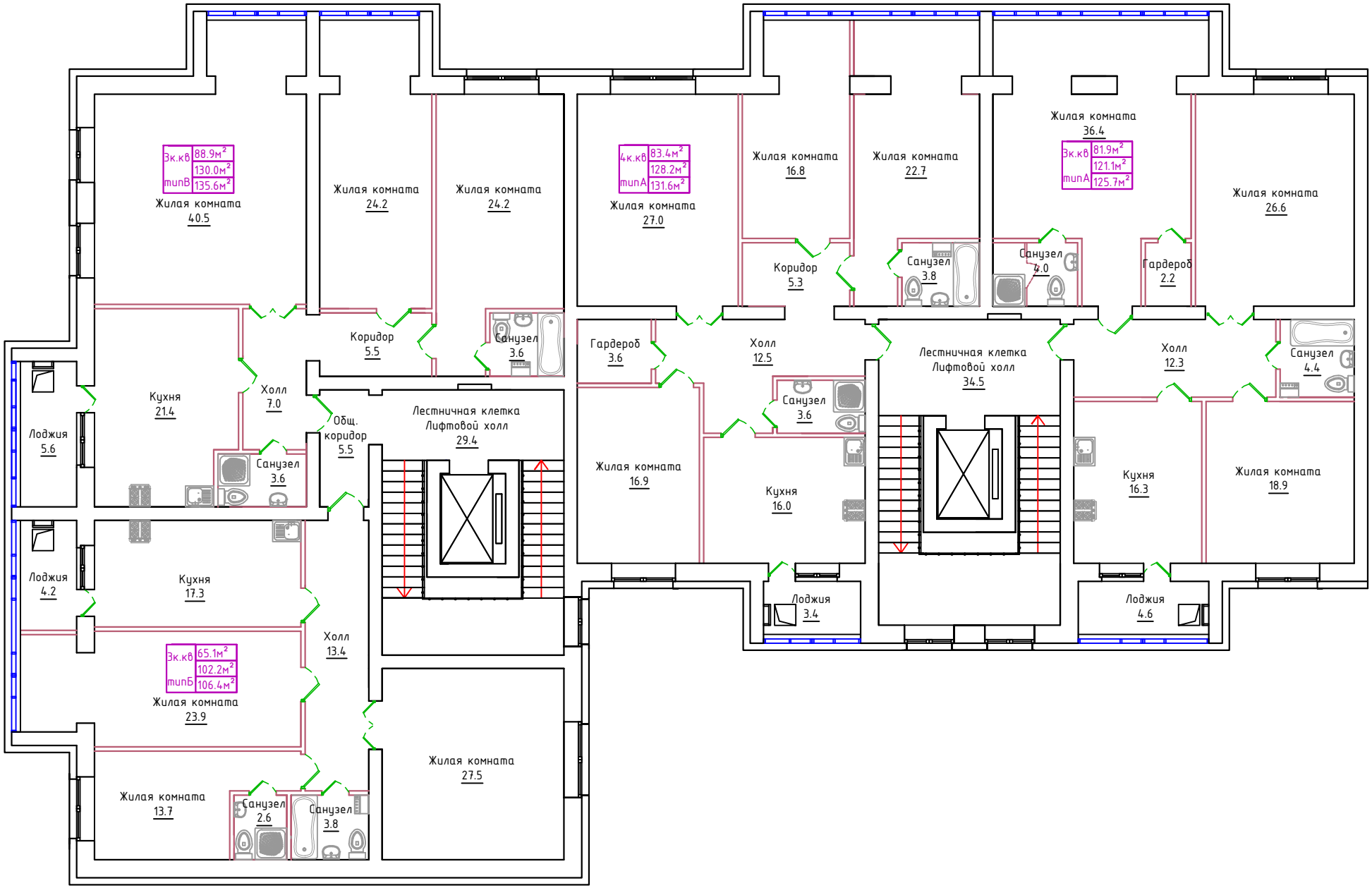

План 7-го этажа 3-4 подъезды по проекту

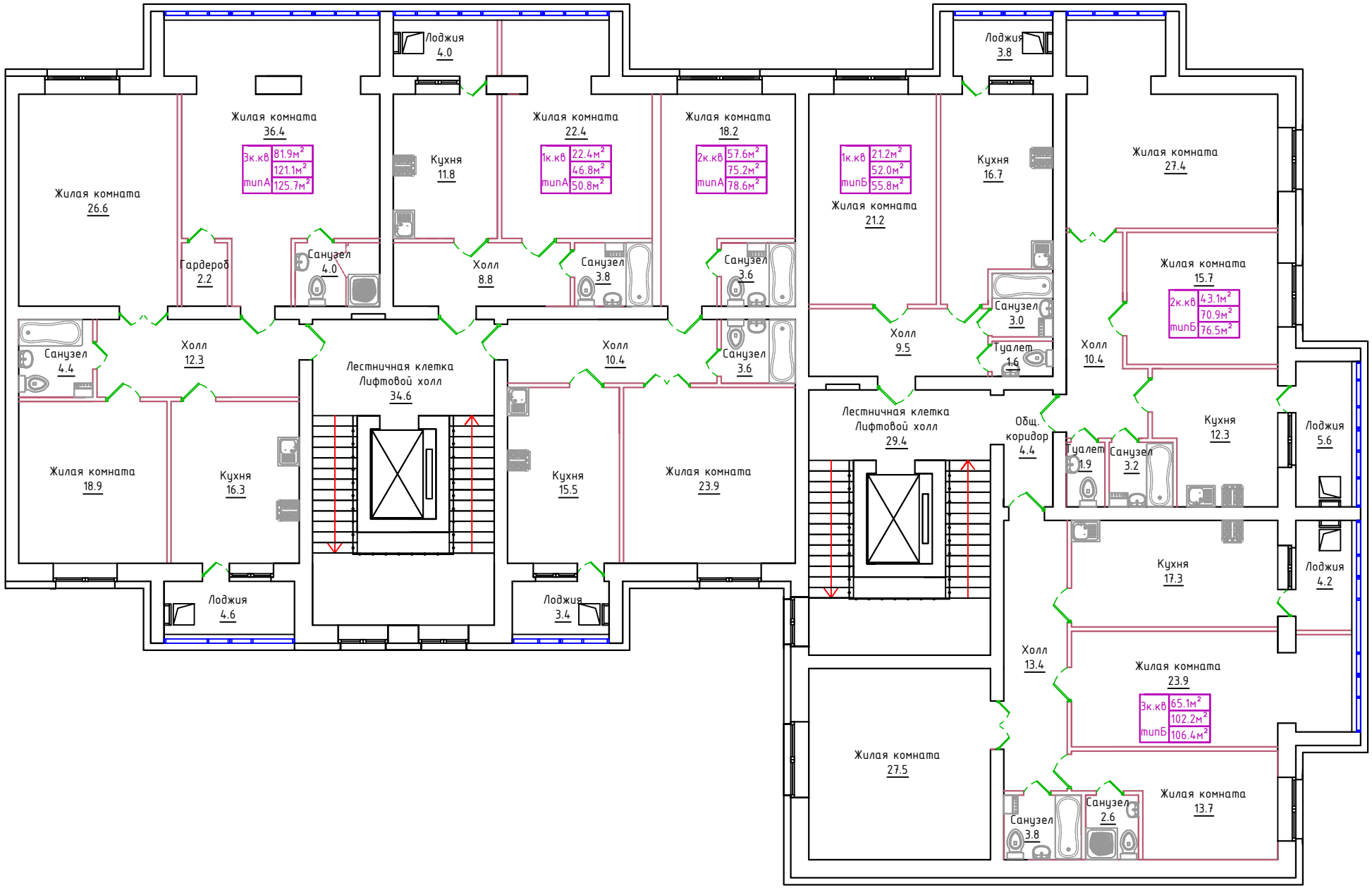

Экспликация помещений 7-го этажа 1-2 подъезды по проекту

№№ Поз.	НАИМЕНОВАНИЕ	Площадь кв. м.	Категор. по пожароопасн.
1	лестничная клетка/лифтовой холл	29.4	Д
2	общ.коридор	4.4	Д
3	лестничная клетка/лифтовой холл	34.5	Д
	3-х комнатная квартира Тип Б	106.4м^2	
4	холл	13.4	Д
5	санузел	3.8	Д
6	санузел	2.6	Д
7	кухня	17.3	Д
8	жилая комната	23.9	Д
9	жилая комната	13.7	Д
10	жилая комната	27.5	Д
11	лоджия	4.2	Д
	3х - комнатная квартира Тип В	135.6м^2	
12	холл	7.0	Д
13	коридор	5.5	Д
14	санузел	3.6	Д
15	санузел	3.6	Д
16	кухня	21.4	Д
17	жилая комната	40.5	Д
18	жилая комната	24.2	Д
19	жилая комната	24.2	Д
20	лоджия	5.6	Д

	4х - комнатная квартира Тип А	131.6м^2	
21	холл	12.5	Д
22	коридор	5.3	Д
23	санузел	3.8	Д
24	санузел	3.6	Д
25	гардероб	3.6	Д
26	кухня	16.0	Д
27	жилая комната	16.9	Д
28	жилая комната	27.0	Д
29	жилая комната	16.8	Д
30	жилая комната	22.7	Д
31	лоджия	3.4	Д
	3х - комнатная квартира Тип А	125.7м^2	
32	холл	12.3	Д
33	санузел	4.0	Д
34	санузел	4.4	Д
35	гардероб	2.2	Д
36	кухня	16.3	Д
37	жилая комната	18.9	Д
38	жилая комната	26.6	Д
39	жилая комната	36.4	Д
40	лоджия	4.6	Д
	Общая площадь квартир второго этажа в осях 1-8	499.3м^2	
	Общая площадь второго этажа в осях 1-8	567.6м^2	

Экспликация помещений 7-го этажа 3-4 подъезды по проекту

№№ Поз.	НАИМЕНОВАНИЕ	Площадь кв. м.	Категор. по пожароопасн.
1	лестничная клетка/лифтовой холл	34,6	Д
2	лестничная клетка/лифтовой холл	29,4	Д
3	общ.коридор	4,4	Д
	3-х комнатная квартира Тип А	125,7м^2	
4	холл	12,3	Д
5	кухня	16,3	Д
6	лоджия	4,6	Д
7	жилая комната	18,9	Д
8	санузел	4,4	Д
9	жилая комната	26,6	Д
10	гардероб	2,2	Д
11	жилая комната	36,4	Д
12	санузел	4,0	Д
	1 - комнатная квартира Тип А	50,8м^2	
13	холл	8,8	Д
14	кухня	11,8	Д
15	лоджия	4,0	Д
16	жилая комната	22,4	Д
17	санузел	3,8	Д
	2х - комнатная квартира Тип А	78,6м^2	
18	холл	10,4	Д
19	кухня	15,5	Д
20	лоджия	3,4	Д
21	жилая комната	23,9	Д
22	санузел	3,6	Д
23	санузел	3,6	Д
24	жилая комната	18,2	Д
	1 - комнатная квартира Тип Б	55,8м^2	
25	холл	9,5	Д
26	жилая комната	21,2	Д
27	кухня	16,7	Д
28	лоджия	3,8	Д
29	ванная	3,0	Д
30	туалет	1,6	Д
	2х - комнатная квартира Тип Б	76,5м^2	
31	холл	10,4	Д
32	жилая комната	27,4	Д
33	жилая комната	15,7	Д
34	кухня	15,3	Д
35	лоджия	5,6	Д
36	ванная	3,2	Д
37	туалет	1,9	Д
	2х - комнатная квартира Тип Б	106,4м^2	
38	холл	13,4	Д
39	кухня	17,3	Д
40	лоджия	4,2	Д
41	жилая комната	23,9	Д
42	жилая комната	13,7	Д
43	санузел	2,6	Д
44	санузел	3,8	Д
45	жилая комната	27,5	Д
	Общая площадь квартир 2-5 этажей в осях 9-16	493,8м^2	
	Общая площадь 2-5 этажей в осях 9-16	562,2м^2	

План 8-го этажа 1-2 подъезды по проекту

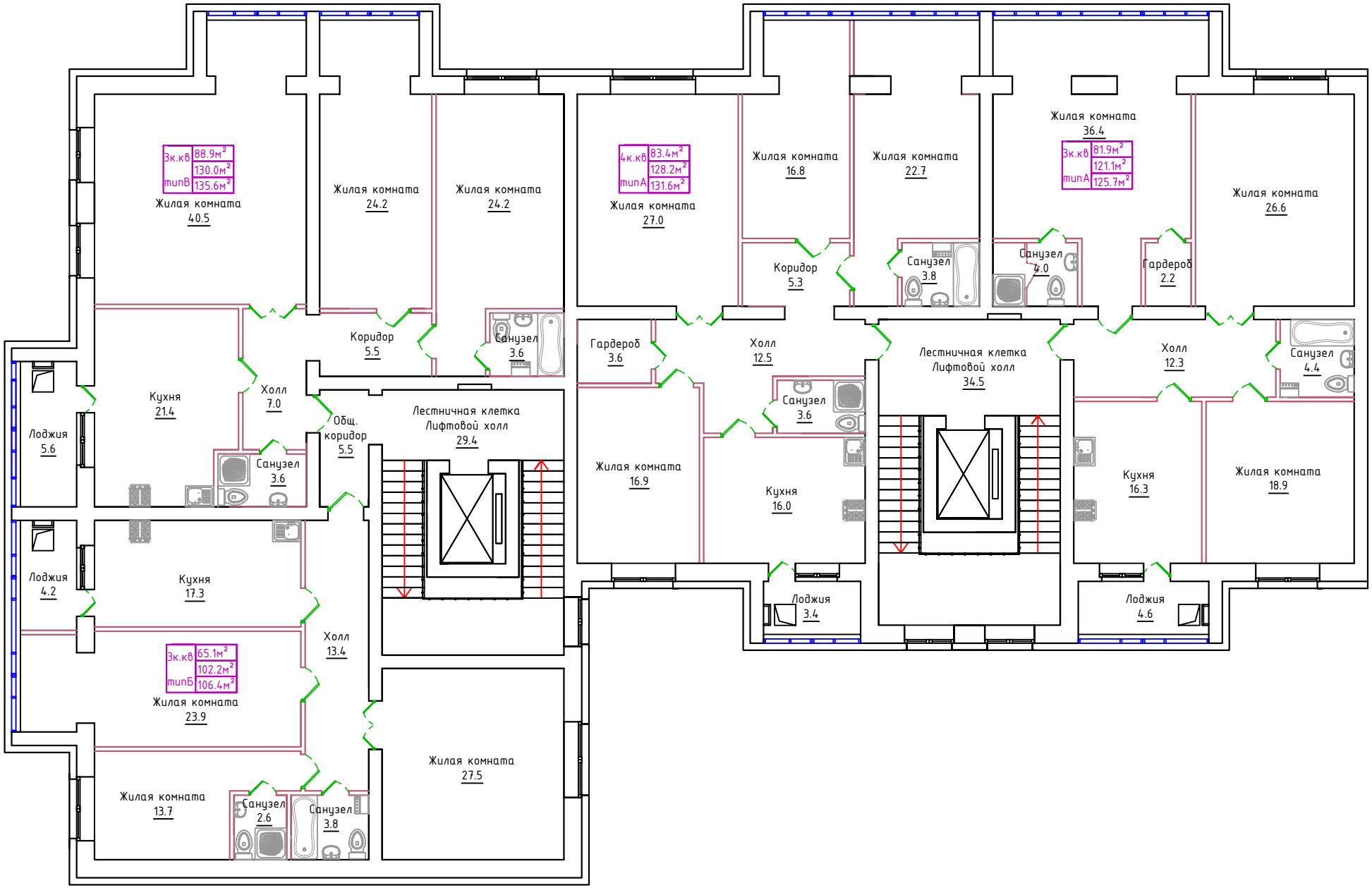

План 8-го этажа 3-4 подъезды по проекту

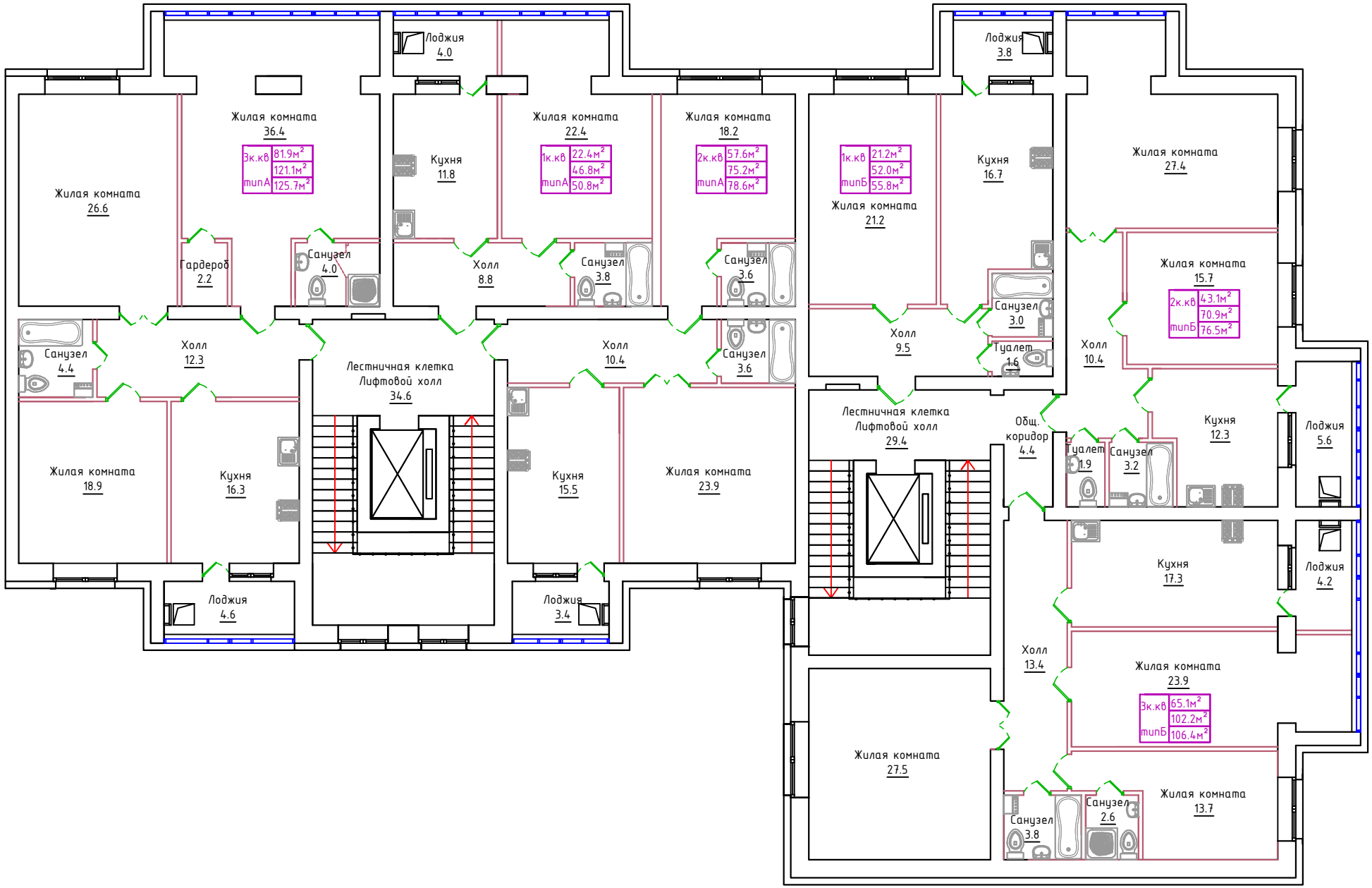

Экспликация помещений 8-го этажа 1-2 подъезды по проекту

№№ Поз.	НАИМЕНОВАНИЕ	Площадь кв. м.	Категор. по пожароопасн.
1	лестничная клетка/лифтовой холл	29.4	Д
2	общ.коридор	4.4	Д
3	лестничная клетка/лифтовой холл	34.5	Д
	3-х комнатная квартира Тип Б	106.4м^2	
4	холл	13.4	Д
5	санузел	3.8	Д
6	санузел	2.6	Д
7	кухня	17.3	Д
8	жилая комната	23.9	Д
9	жилая комната	13.7	Д
10	жилая комната	27.5	Д
11	лоджия	4.2	Д
	3х - комнатная квартира Тип В	135.6м^2	
12	холл	7.0	Д
13	коридор	5.5	Д
14	санузел	3.6	Д
15	санузел	3.6	Д
16	кухня	21.4	Д
17	жилая комната	40.5	Д
18	жилая комната	24.2	Д
19	жилая комната	24.2	Д
20	лоджия	5.6	Д

	4х - комнатная квартира Тип А	131.6м^2	
21	холл	12.5	Д
22	коридор	5.3	Д
23	санузел	3.8	Д
24	санузел	3.6	Д
25	гардероб	3.6	Д
26	кухня	16.0	Д
27	жилая комната	16.9	Д
28	жилая комната	27.0	Д
29	жилая комната	16.8	Д
30	жилая комната	22.7	Д
31	лоджия	3.4	Д
	3х - комнатная квартира Тип А	125.7м^2	
32	холл	12.3	Д
33	санузел	4.0	Д
34	санузел	4.4	Д
35	гардероб	2.2	Д
36	кухня	16.3	Д
37	жилая комната	18.9	Д
38	жилая комната	26.6	Д
39	жилая комната	36.4	Д
40	лоджия	4.6	Д
	Общая площадь квартир второго этажа в осях 1-8	499.3м^2	
	Общая площадь второго этажа в осях 1-8	567.6м^2	

Экспликация помещений 8-го этажа 3-4 подъезды по проекту

№№ Поз.	НАИМЕНОВАНИЕ	Площадь кв. м.	Категор. по пожароопасн.
1	лестничная клетка/лифтовой холл	34,6	Д
2	лестничная клетка/лифтовой холл	29,4	Д
3	общ.коридор	4,4	Д
	3-х комнатная квартира Тип А	125,7м^2	
4	холл	12,3	Д
5	кухня	16,3	Д
6	лоджия	4,6	Д
7	жилая комната	18,9	Д
8	санузел	4,4	Д
9	жилая комната	26,6	Д
10	гардероб	2,2	Д
11	жилая комната	36,4	Д
12	санузел	4,0	Д
	1 - комнатная квартира Тип А	50,8м^2	
13	холл	8,8	Д
14	кухня	11,8	Д
15	лоджия	4,0	Д
16	жилая комната	22,4	Д
17	санузел	3,8	Д
	2х - комнатная квартира Тип А	78,6м^2	
18	холл	10,4	Д
19	кухня	15,5	Д
20	лоджия	3,4	Д
21	жилая комната	23,9	Д
22	санузел	3,6	Д
23	санузел	3,6	Д
24	жилая комната	18,2	Д
	1 - комнатная квартира Тип Б	55,8м^2	
25	холл	9,5	Д
26	жилая комната	21,2	Д
27	кухня	16,7	Д
28	лоджия	3,8	Д
29	ванная	3,0	Д
30	туалет	1,6	Д
	2х - комнатная квартира Тип Б	76,5м^2	
31	холл	10,4	Д
32	жилая комната	27,4	Д
33	жилая комната	15,7	Д
34	кухня	15,3	Д
35	лоджия	5,6	Д
36	ванная	3,2	Д
37	туалет	1,9	Д
	2х - комнатная квартира Тип Б	106,4м^2	
38	холл	13,4	Д
39	кухня	17,3	Д
40	лоджия	4,2	Д
41	жилая комната	23,9	Д
42	жилая комната	13,7	Д
43	санузел	2,6	Д
44	санузел	3,8	Д
45	жилая комната	27,5	Д
	Общая площадь квартир 2-5 этажей в осях 9-16	493,8м^2	
	Общая площадь 2-5 этажей в осях 9-16	562,2м^2	

План 9-го этажа 1-2 подъезды по проекту

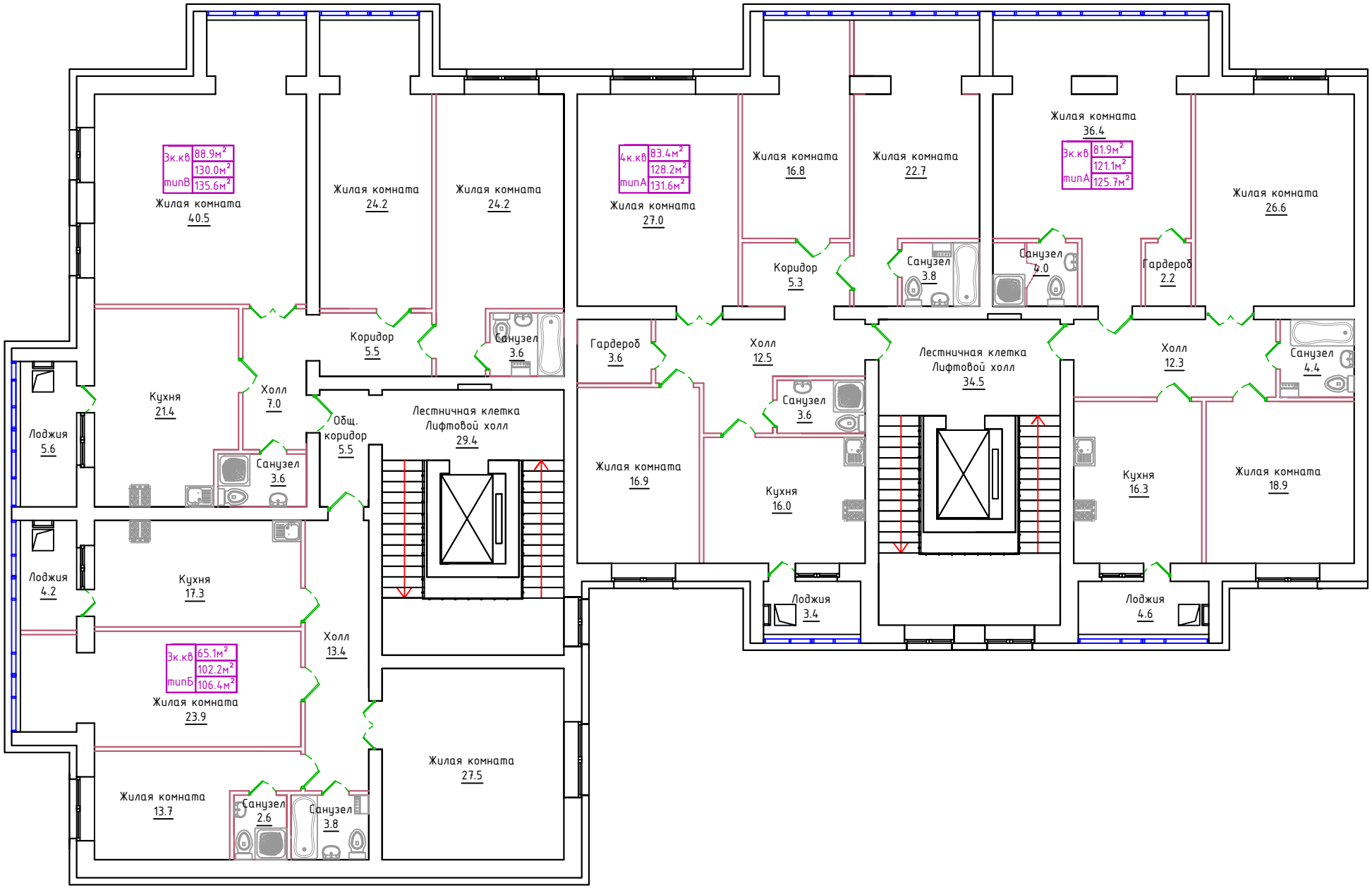

План 9-го этажа 3-4 подъезды по проекту

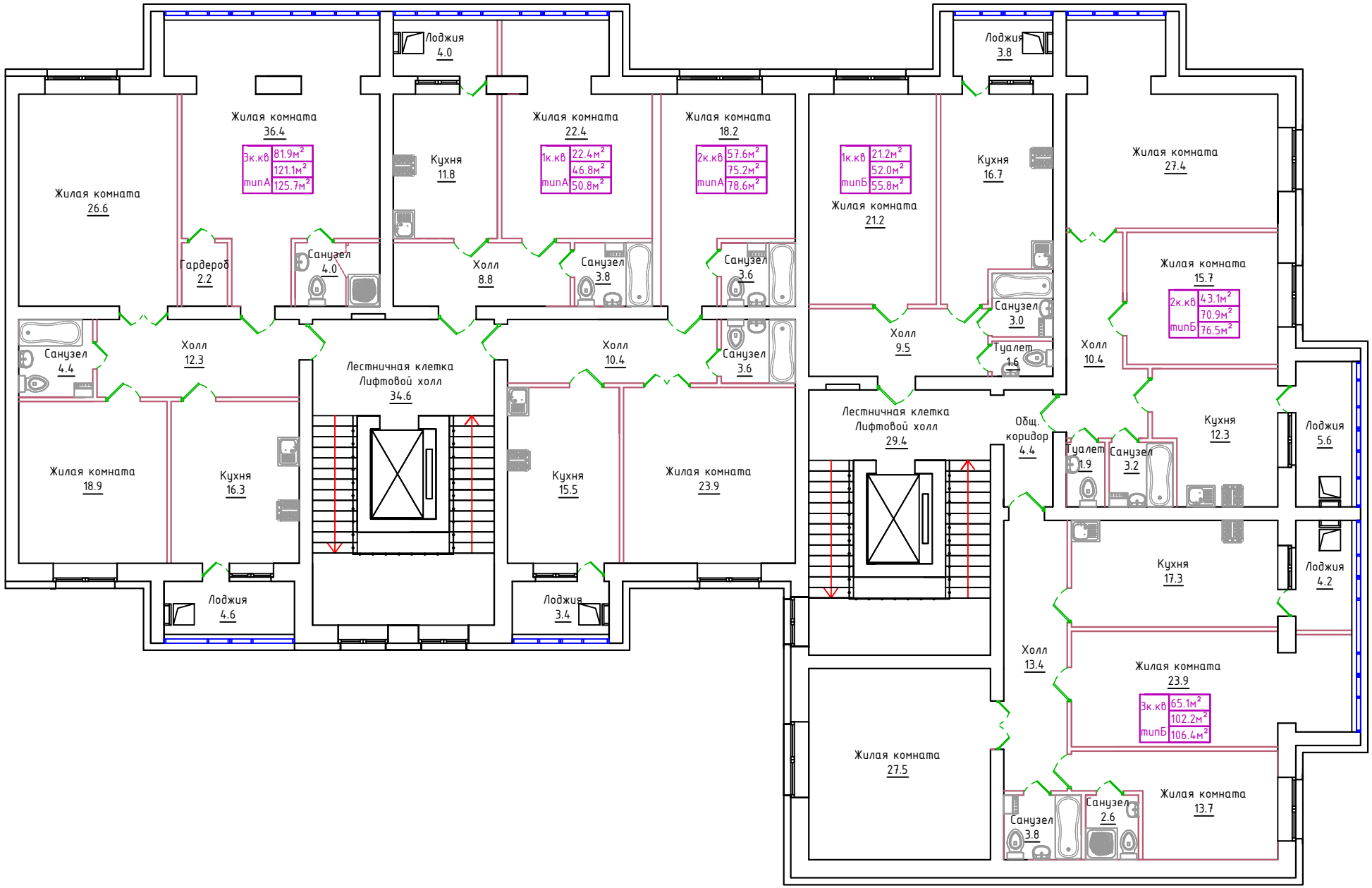

Экспликация помещений 9-го этажа 1-2 подъезды по проекту

№№ Поз.	НАИМЕНОВАНИЕ	Площадь кв. м.	Категор. по пожароопасн.
1	лестничная клетка/лифтовой холл	29.4	Д
2	общ.коридор	4.4	Д
3	лестничная клетка/лифтовой холл	34.5	Д
	3-х комнатная квартира Тип Б	106.4м^2	
4	холл	13.4	Д
5	санузел	3.8	Д
6	санузел	2.6	Д
7	кухня	17.3	Д
8	жилая комната	23.9	Д
9	жилая комната	13.7	Д
10	жилая комната	27.5	Д
11	лоджия	4.2	Д
	3х - комнатная квартира Тип В	135.6м^2	
12	холл	7.0	Д
13	коридор	5.5	Д
14	санузел	3.6	Д
15	санузел	3.6	Д
16	кухня	21.4	Д
17	жилая комната	40.5	Д
18	жилая комната	24.2	Д
19	жилая комната	24.2	Д
20	лоджия	5.6	Д

	4х - комнатная квартира Тип А	131.6м^2	
21	холл	12.5	Д
22	коридор	5.3	Д
23	санузел	3.8	Д
24	санузел	3.6	Д
25	гардероб	3.6	Д
26	кухня	16.0	Д
27	жилая комната	16.9	Д
28	жилая комната	27.0	Д
29	жилая комната	16.8	Д
30	жилая комната	22.7	Д
31	лоджия	3.4	Д
	3х - комнатная квартира Тип А	125.7м^2	
32	холл	12.3	Д
33	санузел	4.0	Д
34	санузел	4.4	Д
35	гардероб	2.2	Д
36	кухня	16.3	Д
37	жилая комната	18.9	Д
38	жилая комната	26.6	Д
39	жилая комната	36.4	Д
40	лоджия	4.6	Д
	Общая площадь квартир второго этажа в осях 1-8	499.3м^2	
	Общая площадь второго этажа в осях 1-8	567.6м^2	

Экспликация помещений 9-го этажа 3-4 подъезды по проекту

№№ Поз.	НАИМЕНОВАНИЕ	Площадь кв. м.	Категор. по пожароопасн.
1	лестничная клетка/лифтовой холл	34,6	Д
2	лестничная клетка/лифтовой холл	29,4	Д
3	общ.коридор	4,4	Д
	3-х комнатная квартира Тип А	125,7м^2	
4	холл	12,3	Д
5	кухня	16,3	Д
6	лоджия	4,6	Д
7	жилая комната	18,9	Д
8	санузел	4,4	Д
9	жилая комната	26,6	Д
10	гардероб	2,2	Д
11	жилая комната	36,4	Д
12	санузел	4,0	Д
	1 - комнатная квартира Тип А	50,8м^2	
13	холл	8,8	Д
14	кухня	11,8	Д
15	лоджия	4,0	Д
16	жилая комната	22,4	Д
17	санузел	3,8	Д
	2х - комнатная квартира Тип А	78,6м^2	
18	холл	10,4	Д
19	кухня	15,5	Д
20	лоджия	3,4	Д
21	жилая комната	23,9	Д
22	санузел	3,6	Д
23	санузел	3,6	Д
24	жилая комната	18,2	Д
	1 - комнатная квартира Тип Б	55,8м^2	
25	холл	9,5	Д
26	жилая комната	21,2	Д
27	кухня	16,7	Д
28	лоджия	3,8	Д
29	ванная	3,0	Д
30	туалет	1,6	Д
	2х - комнатная квартира Тип Б	76,5м^2	
31	холл	10,4	Д
32	жилая комната	27,4	Д
33	жилая комната	15,7	Д
34	кухня	15,3	Д
35	лоджия	5,6	Д
36	ванная	3,2	Д
37	туалет	1,9	Д
	2х - комнатная квартира Тип Б	106,4м^2	
38	холл	13,4	Д
39	кухня	17,3	Д
40	лоджия	4,2	Д
41	жилая комната	23,9	Д
42	жилая комната	13,7	Д
43	санузел	2,6	Д
44	санузел	3,8	Д
45	жилая комната	27,5	Д
	Общая площадь квартир 2-5 этажей в осях 9-16	493,8м^2	
	Общая площадь 2-5 этажей в осях 9-16	562,2м^2	