Приложение 3
к приказу Министра
по инвестициям и развитию
Республики Казахстан
от 24 апреля 2017 года № 235
Форма
(с изменениями от 09.08.2019г.,
от 08.02.2021г., от 28.03.2023г.)

Декларация о соответствии

"28" 08 2024 года

Подрядчик (генеральный подрядчик) ***Товарищество с ограниченной ответственностью "Р и А - Сервис ЛТД" Кызылординская область, г.Кызылорда, Жанкожа Батыр, 82***
наименование организации, юридический адрес

в лице ***Руководителя Алтынбекұлы Ардақ***
фамилия, имя, отчество (при наличии) руководителя организации

по объекту: **Реконструкция котельной с заменой на природный газ здании КГУ "Жалагашский районный отдел занятости социальных программ и регицтрации актов гражданского состояния" в поселке Жалагаш Кызылординской области.**
наименование, местонахождения объекта

заказчиком, которого является **Коммунальное Государственное Учреждение "Жалагашский районный отдел жилищно-коммунального хозяйства, пассажирского транспорта и автомобильных дорог" Кызылординская область, Жалагашский район, с.Жалагаш, ЖЕЛТОКСАН, 3 . БИН 060140013213, Руководитель Ербол Ғабит Ерболұлы**
наименование организации, фамилия, имя, отчество руководителя

удостоверяет, что:

1. Строительно – монтажные работы на объекте выполнены в соответствии с утвержденным проектом (проектно – сметной документацией), государственными нормативами в сфере архитектурной, градостроительной и строительной деятельности;

2. Субподрядные организации:

а) ТОО «ЗӘУЛІМ ШЫҢ » №14010598 от 21.07.2014 года, директор Бектибаев Н.;
б) ТОО "MMM GROUP" №20013735 от 18.09.2020 года., директор Махатов Н.;
в) ТОО "Аксар Строй" № 20008209 от 11.06.2020 года, директор Таукеев Н.У. ;
г) ТОО "Зангар 2050" № 24021358 от 13.06.2024 года, замдиректор Маханов М.;
д) ТОО "КазЭнергоПроектСтрой" №24008983 от 08.02.2024 года, Абдреймова А.;
е) ТОО "DAR stroy 2050" № 24030872 от 18.10.2024 года директор Алмаханов Б.П.;
наименование организации, № лицензии и дата получения

в лице директор
фамилия, имя, отчество (при наличии) руководителя

3. Проект (проектно-сметная документация)

ТОО «СанжарПроектСервис» №025/1-2022
наименование проектной организации, номер проекта

утвержден(а) **Коммунальное Государственное Учреждение "Жалагашский районный отдел жилищно-коммунального хозяйства, пассажирского транспорта и автомобильных дорог" №182 от 18.11.2022г.**
наименование организации утвердившей (переутвердившей) проект и дата утверждения

4. Объект (комплекс) имеет следующие основные технико-экономические показатели (мощность, производительность, производственная площадь, протяженность, вместимость, объем, пропускная способность, провозная способность, число рабочих мест и тому подобное, заполняется по всем объектам (кроме жилых домов) в единицах измерения соответственно целевой продукции или основным видам услуг):

Мощность, производительность и так далее	Единица измерения	По проекту		Фактически	
		общая (с учетом ранее принятых)	в том числе пускового комплекса или очереди	Общая (с учетом ранее принятых)	в том числе пускового комплекса или очереди
Количество газифицируемых объектов	шт	1		1	
Общая протяженность газопровода	п.м	49,0		49,0	
Газопровод подземный ПЭ РЕ 100 ГАЗ SDR11 диаметром 63х5,8 (футляр)	м	21,0		21,0	
Газопровод надземный СТ ГОСТ10704-91 диаметром 57х3,0	м	-		--	
Газопровод надземный СТ ГОСТ10704-91 диаметром 32х3,0	м	20,0		20,0	
Газопровод надземный СТ ГОСТ10704-91 диаметром 32х2,8	м	8,0		8,0	
Шаровый кран ПЭ DN63	шт	1		1	
Шаровый кран ст DN57 PN16	шт	-		1	
Шаровый кран ст DN32 PN16	шт	2		3	
ГРПШ-10МС	Комплект	1		1	
Котел газовый ВВ -1535 174кВт	комплект	1		1	
Горелка газовый "Корпус MaxGas 250" 230 кВт	комплект	1		1	
Счетчик газовый СГБ G16	шт	1		1	

Выпуск продукции (оказания услуг), предусмотренной проектом в объеме, соответствующем нормам освоения проектных мощностей в начальный период

_____;

факт начала выпуска продукции с указанием объема

Жилой дом имеет следующие показатели:

Показатели	По проекту			Фактически		
	число квартир	площадь квартир, $М^2$		число квартир	площадь квартир, $М^2$	
		общая	Жилая		общая	Жилая
Всего квартир, в том числе: однокомнатных двухкомнатных трехкомнатных четырехкомнатных и более	-	-	-		-	-

Показатели	Единица измерения	По проекту	Фактически
Общая площадь	метр в квадрате (далее - $М^2$)		
Число этажей	Этаж		
Общий строительный объем	метр в кубе (далее - $М^3$)		
В том числе подземной части	$М^3$		
Площадь встроенных, встроенно- пристроенных и пристроенных помещений	$М^2$		

5. Технологические и архитектурно-строительные решения по объекту характеризуются следующими данными:
Газопровод подземный ПЭ РЕ 100 ГАЗ SDR11 диаметром 63х5,8 – 86м, Газопровод подземный ПЭ РЕ 100 ГАЗ SDR11 диаметром 63х5,8 (футляр)-20м. Газопровод надземный СТ ГОСТ10704-91 диаметром 57х3,0 – 1,5м, Газопровод надземный СТ ГОСТ10704-91 диаметром 32х2,8- 14м.

краткие технические характеристики по особенностям его размещения, по основным материалам и конструкциям, инженерному и технологическому оборудованию

6. На объекте установлено предусмотренное проектом оборудование в количестве согласно актам о его приемке после индивидуального испытания и комплексного опробования;

7. Мероприятия по охране труда, обеспечению взрывобезопасности, пожаробезопасности, охране окружающей природной среды и антисейсмические мероприятия, предусмотренные проектом выполнены;

Строительно-монтажные работы осуществлены в сроки:
начало работ: ***29 ноябрь 2023 года***;
(месяц, год)
окончание работ: 28. 08 ***2024года;***
(месяц, год)
при продолжительности строительства, месяц: _____
по норме или по проекту организации строительства: 2;
фактически: 2

9. Примененные строительные материалы, конструкции, оборудование и изделия соответствуют требованиям проекта и государственных нормативов;

9-1. Доля местного содержания предусмотрена в проектно-сметной документации ***100%*** и фактически применено ***100%*** (на объектах финансируемых за счет государственных инвестиций и средств квазигосударственного сектора);

10. Исполнительная геодезическая съемка фактического положения подземных инженерных сетей и/или зданий (сооружений) выполнена (обязательное приложение к декларации о соответствии);

10-1. Исполнительная техническая документация имеется в полном объеме, в том числе в электронном модуле;

11. Наружные инженерные коммуникации (холодное и горячее водоснабжение, канализация, теплоснабжение, газоснабжение, электроснабжение и связь) обеспечивают нормальную эксплуатацию объекта, что подтверждается поставщиками услуг по инженерному и коммунальному обеспечению.

Поставщики услуг по инженерному и коммунальному обеспечению:

"Арал" СЖХК Р. Жалагаш фил. Дюсекеев

наименование организации, фамилия, имя, отчество(при наличии), подпись руководителя, дата

Место печати (при наличии)

АО "КРЖК" Жалагаш РЭС Мейрмасеев

наименование организации, фамилия, имя, отчество(при наличии), подпись руководителя, дата

Место печати (при наличии)

Жалагаш Р.Г. Кызылорда газ таратушы

12. Шумоизоляция здания соответствует проекту и подтверждается экспертным заключением, выдаваемым аккредитованными испытательными лабораториями по результатам проведенных лабораторных замеров (экспертное заключение прилагается);

13. Обеспечен доступ для маломобильных групп населения, что подтверждается органами социальной защиты населения_____;

фамилия, имя, отчество (при наличии), подпись руководителя, дата

Место печати (при наличии)

Подрядчик (генеральный подрядчик) считает объект: **Реконструкция котельной с заменой на природный газ здании КГУ "Жалагашский районный отдел занятости социальных программ и регистрации актов гражданского состояния" в поселке Жалагаш Кызылординской области.**

наименование объекта (комплекса)

готовым к приемке в эксплуатацию, и гарантирует качество выполненных строительно-монтажных и специальных работ, и принимает на себя обязательство устранять дефекты, возникшие по его вине при строительстве объекта согласно гарантийного срока в соответствии с законодательством Республики Казахстан.

Подрядчик (генеральный подрядчик)

ТОО « Р и А - Сервис ЛТД » руководитель Алтыбекулы Ардак

фамилия, имя, отчество (при наличии) руководителя, подпись, дата

Место печати (при наличии)

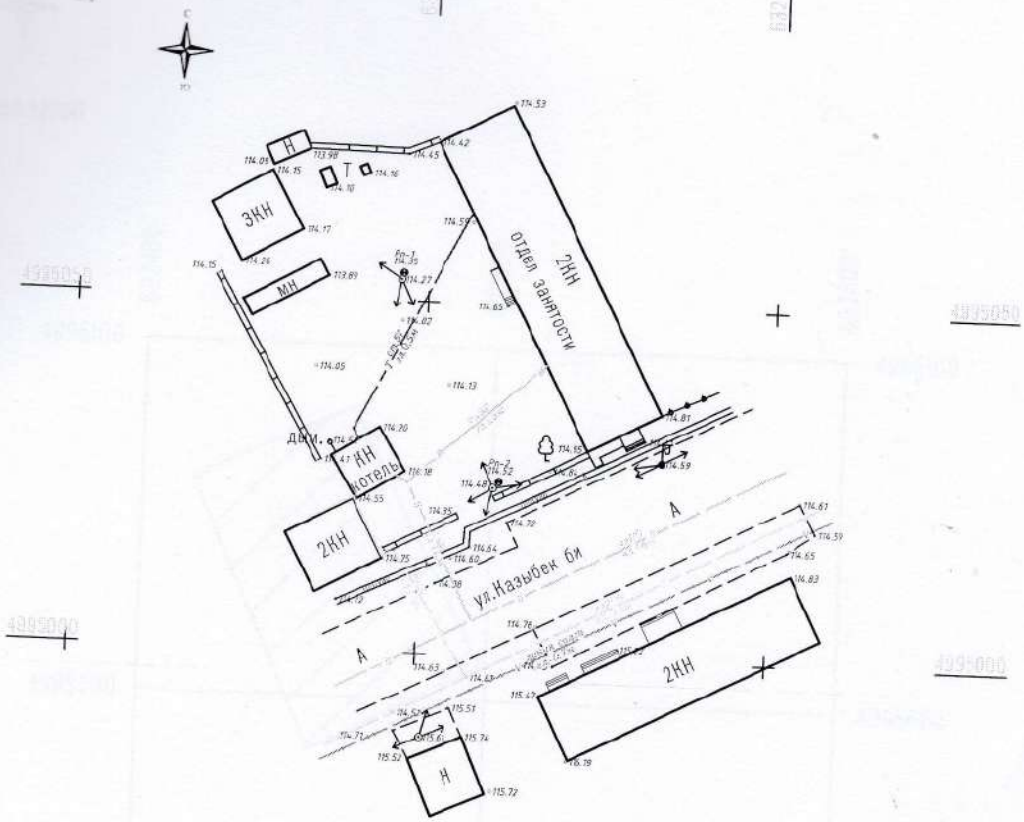

				Топографическая съемка в масштабе 1:1000
Должность	Ф.И.О.	Подпись	Дата	Коммунальное государственное учреждение "Жалагашский районный отдел жилищно-коммунального хозяйства, пассажирского транспорта и автомобильных дорог"
Рук.	Абдукаримов О			Реконструкцию котельной путем перевода на природной газ коммунальных государственных учреждений: КГУ «Жалагашский районный отдел занятости, социальных программ и регистрации актов гражданского состояния» в поселке Жалагаш, Кызылординской области
Исп.	Асанов Д			
				Система координат – Условная Система высот – Условная
				ТОО СанжарПроектСервис