Утвержден
приказом Министра
по инвестициям и развитию
Республики Казахстан
от 24 апреля 2017 года № 234
Форма

Акт приемки объекта в эксплуатацию

«18» января 2025 г.

Заказчик

Товарищество с ограниченной ответственностью “BI Development Almaty”, директор Акышбаев Алмас Кадирович.

наименование организации – для юридических лиц, почтовый индекс,

г.Алматы, Бостандыкский район, ул. Тимирязева, дом 26/29. Почтовый индекс 050060.

область, город, район, населенный пункт, наименование улицы, номер дома/здания (стационарного помещения)

на основании:

Декларации о соответствии от «06» января 2024 г. ТОО «КазСтройБилд», в лице директора Бербелюка Антона Павловича, г.Алматы, ул. Тимирязева, 26/29

дата декларации, наименование подрядной (генподрядной) организации, фамилия, имя, отчество (при наличии) руководителя, юридический адрес

Заключения о качестве строительно-монтажных работ от «06» января 2024 г., ТОО «Engineering Services, руководитель управления Дулатбаев Ержан Оразбаевич, по адресу: г.Астана, район "Есиль", улица Сыганак, здание 17/16. В лице эксперта Кушева Юрия Сергеевича, аттестат № KZ92VJE00036759 от 12.04.2018 г., эксперта Маметбакиева Бахтишада Айсаевича, аттестат № KZ96VJE00058609 от 21.10.2020 г, эксперта Тулепова Бахытхана Космаханбетовича, аттестат № KZ63VJE00085684 от 15.03.2024 г.

дата заключения, наименование организации, фамилия, имя, отчество (при наличии) экспертов технического надзора, № и дата получения аттестатов

Заключения о соответствии выполненных работ проекту от «06» января 2024 г., ТОО “BUILDCONTROL”, в лице директора и эксперта авторского надзора Какоткина Ильи Валерьевича, приказ от 01.03.2023 г. № 481, БИН 221140016542

дата заключения, наименование организации, фамилия, имя, отчество (при наличии) экспертов авторского надзора, № и дата получения аттестатов

произведя осмотр готовности, предъявленного подрядчиком (генеральным подрядчиком) к приемке в эксплуатацию объекта “Многоэтажное жилищное строительство, расположенное по адресу: г. Алматы, Бостандыкский район, микрорайон “Мирас” участок 115”. 3 очередь строительства – квартал А.”

наименование объекта и вид строительства (новое, расширение, реконструкция, техническое перевооружение, модернизация, капитальный ремонт)

город Алматы, Бостандыкский район, мкр. “Мирас”, д. 118

(область, район, населенный пункт, микрорайон, квартал, улица, номер дома (корпуса)

проверив комплектность исполнительной технической документации подтверждает, что:

1. Строительство объекта осуществлено на основании:
   а) Договор купли-продажи № 853 от 16.04.2019 г.

наименование органа, вынесшего решение либо решения о реконструкции (перепланировке, переоборудовании)

б) Талона о приеме уведомления о начале строительно-монтажных работ
КГУ "Управление градостроительного контроля города Алматы", KZ56REA00280579 от 16.06.2022 г.; KZ95REA00339532 от 30.06.2023 г., KZ89REA00374269 от 02.02.2024 г ., KZ71REA00401850 от 03.07.2024 г., KZ28REA00438999 от 17.12.2024 г.

наименование органа, принявшего уведомление, дата выдачи талона

в) проекта (проектно-сметной документации)
ТОО "INK Architects", ГСЛ №22020996 от 11.11.2022 года, шифр проекта 08/53
ТОО «СКПБ Алматы Энергопроект», ГСЛ №0002871 от 07.04.2021 года

наименование проектной организации, номер проекта

утвержденным(ой) ТОО «BI Development Almaty» №07/27 от 17.04.2023 г.
ТОО «ARCHITECTSЭКСПЕРТИЗА.KZ», № ARCH-0016/23 от 31.05.2023 г.
ТОО «Престиж Эксперт Алматы», № - от 03.01.2024 г. (НВК, НСС, НЭС, ГСН, ТС)

наименование организации, утвердившей (переутвердившей) проект и дата утверждения

2. Строительно-монтажные работы осуществлены в сроки:
начало работ 15.03.2023 г;
месяц, год
окончание работ 06.01.2025 г.;
месяц, год
при продолжительности строительства, месяц:
по норме или по проекту организации строительства 22 месяца;
фактически 22 месяца;

3. Объект (комплекс) имеет следующие основные технико-экономические показатели (мощность, производительность, производственная площадь, протяженность, вместимость, объем, пропускная способность, провозная способность, число рабочих мест и тому подобное, заполняется по всем объектам (кроме жилых домов) в единицах измерения соответственно
целевой продукции или основным видам услуг):

Показатели	Единица измерения	По проекту	Фактически
Общая площадь	метр в квадрате (далее-м^2)	23 843,49	23 498,5
Число этажей	Этаж	3 + подвал	3 + подвал
Общий строительный объем	метр в кубе (далее-м^3)	105 507,46	103 967,6
Подземная часть, кладовые/кол-во	м^2/шт	8953,39 м2, из них кладовые 694,75 м2/57	8208,7 м2, из них кладовые 1157,4 м2/57
Паркинги/кол-во	м^2/шт	1405,25/97	1619,5/97
Площадь встроенных, встроенно-пристроенных и пристроенных помещений	м^2/шт	2532,6/26	2532,6/26

Показатели	По проекту			Фактически		
	число квартир	площадь квартир, м^2		число квартир	площадь квартир, м^2	
		общая	жилая		общая	жилая
Всего квартир, в том числе:	77	9506,78	5436,69	77	9738,2	8044,8
однокомнатных	3	184,08	73,65	69	8568,1	7089,9
двухкомнатных	33	3071,09	1816,37	8	1170,1	954,9
трехкомнатных	28	3752,45	2175,77	-	-	-
четырехкомнатных	11	1910,5	1040,82	-	-	-
пятикомнатных	1	233,52	126,85	-	-	-
девятикомнатных	1	341,22	200,75	-	-	-

4. Технологические и архитектурно-строительные решения по объекту характеризуется следующими данными: Жилые блоки 3 этажа, каркас монолитный с заполнением наружных стен из газоблока, межквартирные перегородки толщиной 250 мм из керамического кирпича, «плавающие» полы с звукоизоляционным материалом в жилых помещениях, алюминиевые окна, алюминиевые входные двери в подъезд.

краткие технические характеристики по особенностям его размещения, по основным материалам и конструкциям, инженерному и технологическому оборудованию

5. На объекте установлено предусмотренное проектом оборудование в количестве согласно актам о его приемке после индивидуального испытания и комплексного опробования;
6. Наружные инженерные коммуникации (холодное и горячее водоснабжение, канализация, теплоснабжение, электроснабжение и связь) обеспечивают нормальную эксплуатацию объекта (здания, сооружения, помещения) и приняты городскими эксплуатационными организациями;
7. Сметная стоимость по утвержденному проекту (проектно-сметной документации):
всего 8 818, 795 247 млн тенге, в том числе строительно-монтажных работ 2 396, 186 371 млн тенге, оборудования 657, 055 834 млн тенге; (выводы)
8. Сметная стоимость основных фондов, принимаемых в эксплуатацию 7 877, 802 026 млн тенге, в том числе:
стоимость строительно-монтажных работ 1 985, 483 514 млн тенге;
стоимость оборудования 657, 055 834 млн тенге;
9. Доля местного содержания предусмотрена в проектно-сметной документации 0% и фактически применено 0% (на объектах, финансируемых за счет государственных инвестиций и средств квазигосударственного сектора);
10. Класс энергоэффективности здания – Б «высокий»;
11. Объект построен в соответствии с утвержденным проектом (проектно-сметной документацией) и требованиями государственных нормативных документов в области архитектуры, градостроительства и строительства.

РЕШИЛ:

принять в эксплуатацию "Многоэтажное жилищное строительство, расположенное по адресу: г. Алматы, Бостандыкский район, микрорайон "Мирас" участок 115". 3 очередь строительства – квартал А."

наименование объекта (комплекса)

Заказчик Акышбаев Алмас Кадирович

фамилия, имя, отчество (при наличии), подпись руководителя М.П.

Технический надзор:

1) аттестованный (-ые) эксперт (-ы)
   1. Кушев Юрий Сергеевич, аттестат № KZ92VJE00036759 от 12.04.2018 г М.П.
   2. Маметбакиев Бахтишад Айсаевич, аттестат № KZ96VJE00058609 от 21.10.2020 г. М.П.
   3. Тулепов Бахытхан Космаханбетович, аттестат № KZ63VJE00085684 от 15.03.2024 г. М.П.

фамилия, имя, отчество (при его наличии) эксперта, специализация аттестата, подпись, дата

2) аккредитованная организация, **ТОО «Engineering Services»** руководитель управления Департамента технического надзора Дулатбаев Ержан Оразбаевич

наименование организации) имеющей в своем составе аттестованного (-ых) эксперта (-ов), фамилия, имя, отчество (при его наличии руководителя, подпись, дата М.П.

Авторский надзор:

1) разработчик проекта ТОО "INK Architects", директор Сагинбаев Руслан Маратович М.П.

наименование организации, фамилия, имя, отчество (при его наличии), должность, подпись, дата

2) организация, ТОО "BUILDCONTROL", директор Какоткин Илья Валерьевич, аттестат № KZ92VJE00075171 от 28.06.2022 г.

наименование организации) имеющей в своем составе аттестованного (-ых) эксперта (-ов), фамилия, имя, отчество (при его наличии) руководителя, подпись, дата Место печати (при наличии)

3) организация, ТОО "СКПБ Алматы Энергопроект", Евграшин Александр Владимирович, ГСЛ №0002871 от 07.04.2021 г.

наименование организации) имеющей в своем составе аттестованного (-ых) эксперта (-ов), фамилия, имя, отчество (при его наличии) руководителя, подпись, дата Место печати (при наличии)

Какоткин Илья, аттестат № KZ92VJE00075171 от 28.06.2022 г. М.П.

фамилия, имя, отчество (при его наличии) эксперта, специализация аттестата), подпись, дата

Евграшин Александр Владимирович, ГСЛ №0002871 от 07.04.2021 г. М.П.

фамилия, имя, отчество (при его наличии) эксперта, специализация аттестата), подпись, дата

Подрядчик (генеральный подрядчик) Бербелюк Антон Павлович М.П.

фамилия, имя, отчество (при его наличии), подпись руководителя

Паркинг

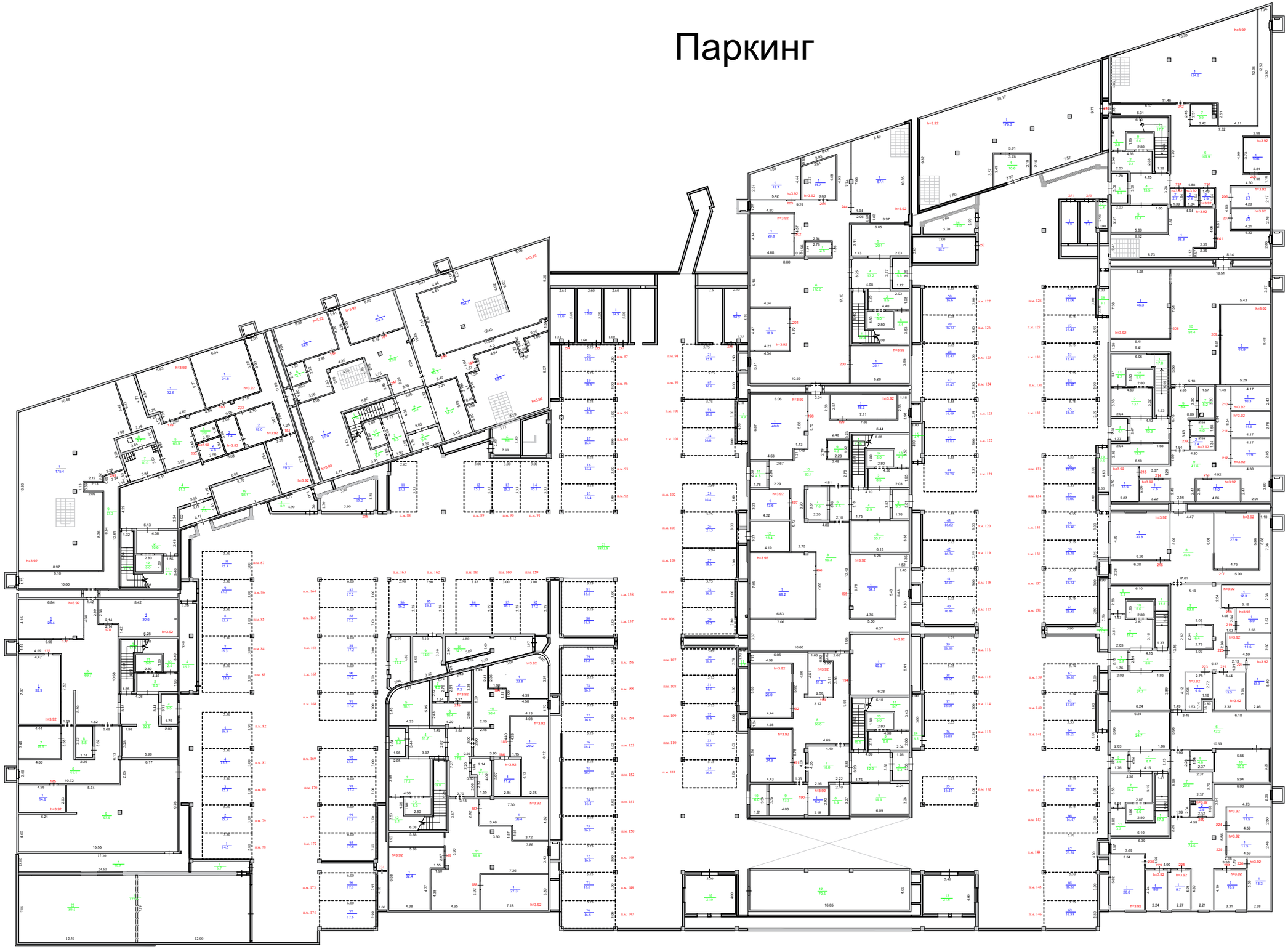

Блок 1
подвальный этаж

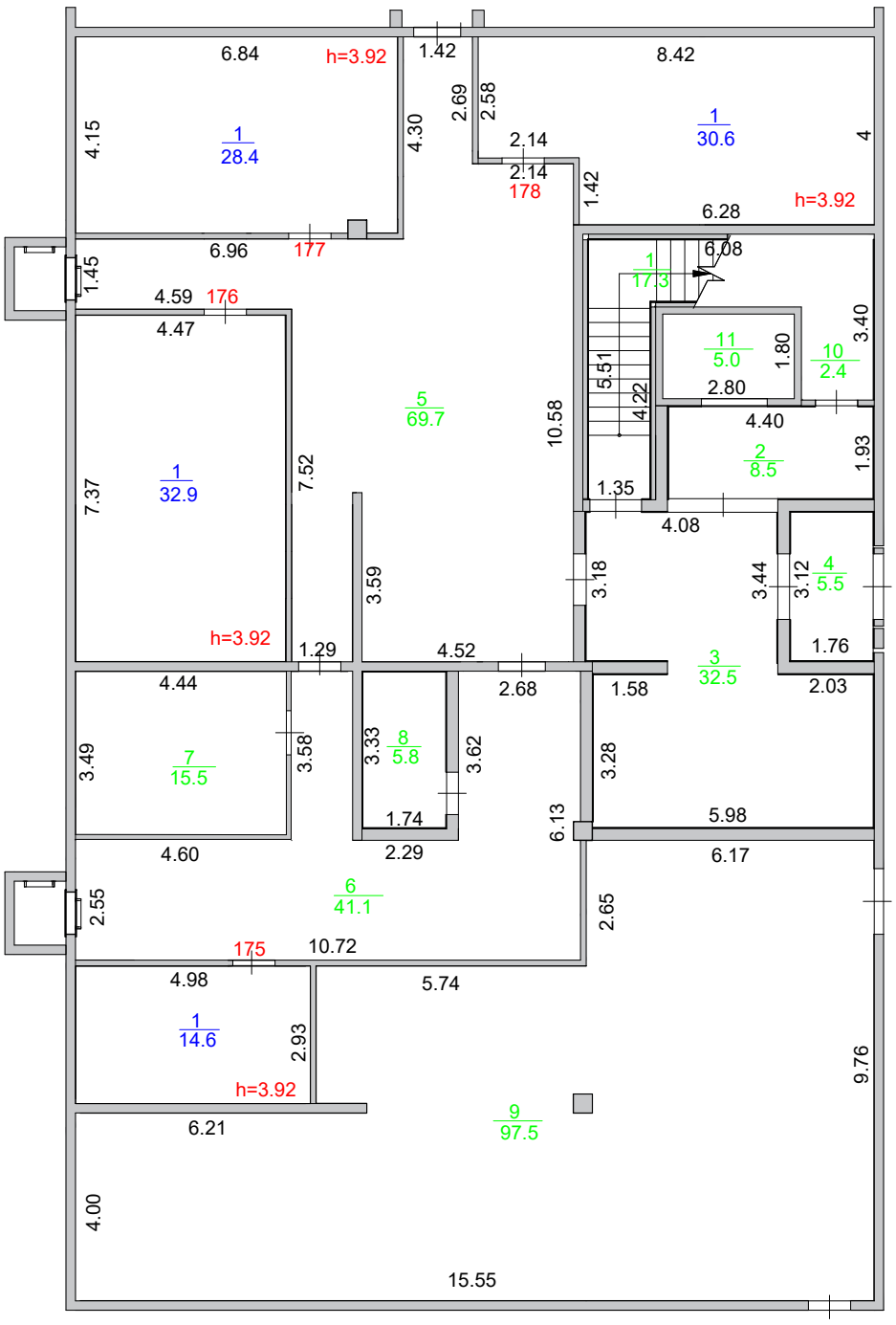

Блок 1
1 этаж

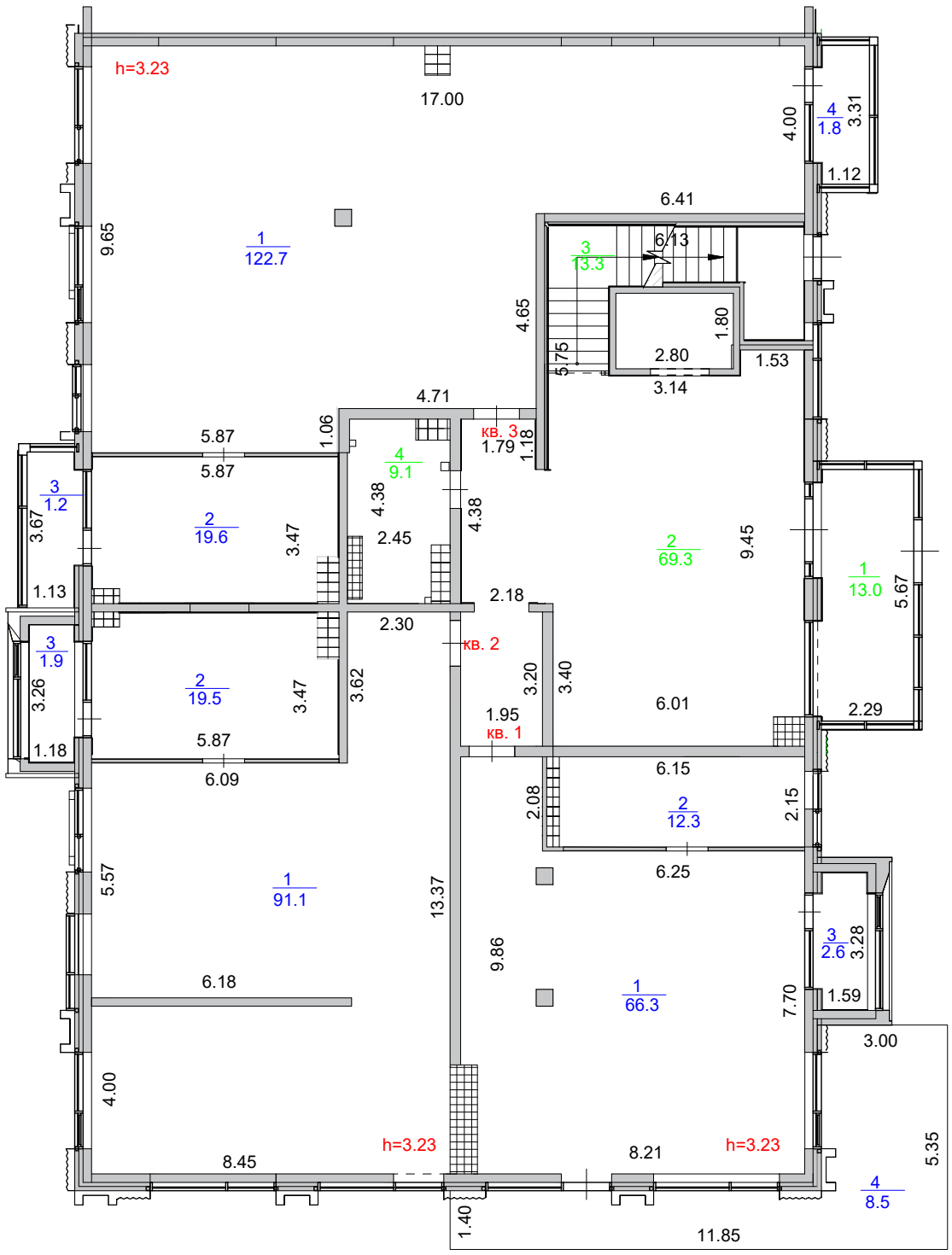
h=3.23
17.00
4.00
4
1.8
3.31
1.12
6.41
9.65
1
122.7
3
13.3
6.13
4.65
1.80
5.75
2.80
1.53
3.14
4.71
5.87
1.06
кв. 3
1.79
1.18
5.87
4
9.1
3
1.2
3.67
2
19.6
3.47
4.38
2.45
4.38
2
69.3
9.45
1
13.0
5.67
1.13
2.18
2.30
кв. 2
3
1.9
3.26
2
19.5
3.47
3.62
3.20
3.40
6.01
2.29
1.95
кв. 1
1.18
5.87
6.09
6.15
2.08
2
12.3
2.15
5.57
1
91.1
13.37
6.25
3
2.6
3.28
9.86
6.18
1
66.3
7.70
1.59
3.00
4.00
h=3.23
8.45
8.21
h=3.23
5.35
4
8.5
1.40
11.85

Блок 1
2 этаж

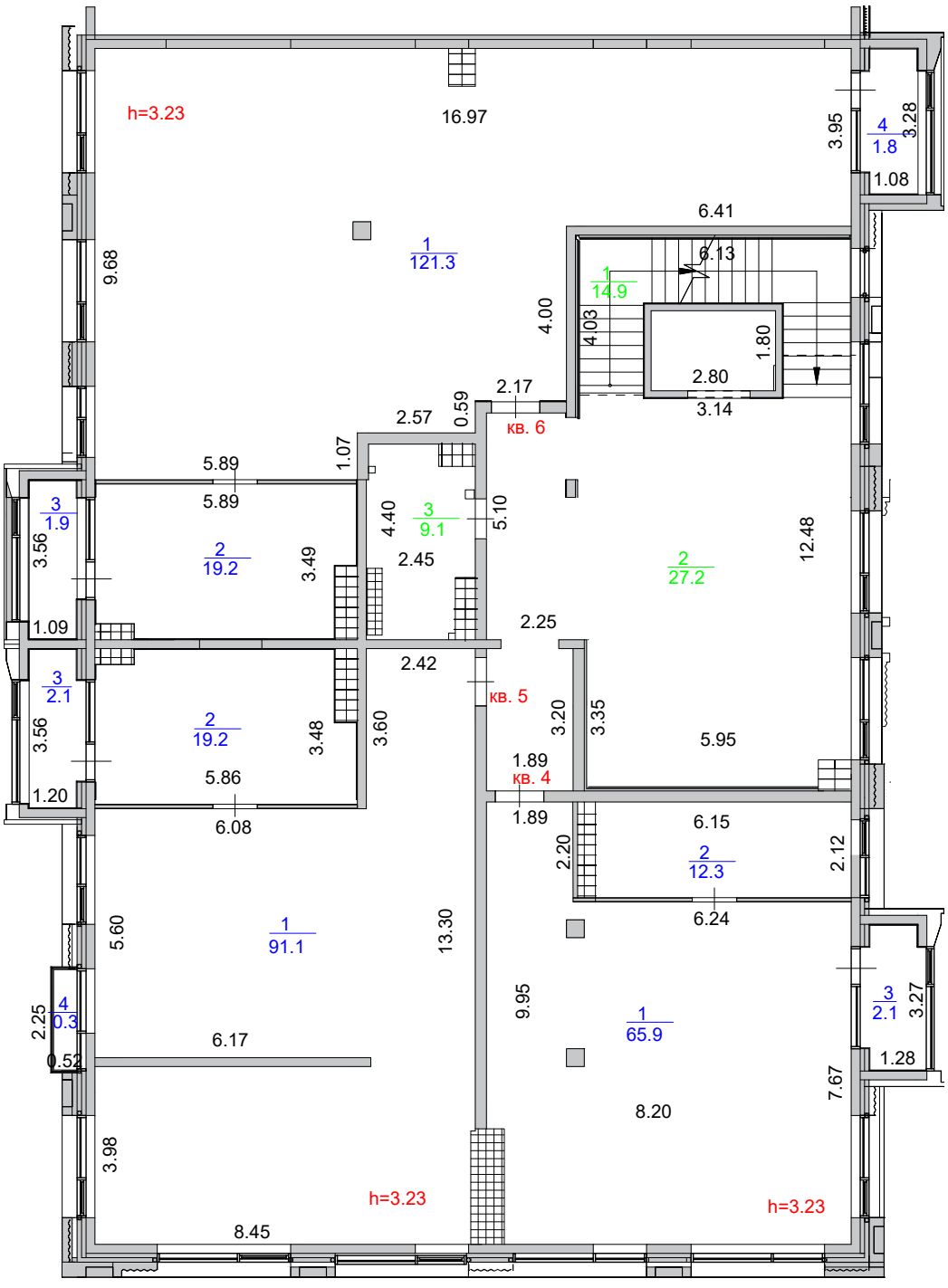
h=3.23
16.97
3.95
4
1.8
3.28
1.08
6.41
1
121.3
6.13
1
14.9
9.68
4.00
4.03
1.80
2.80
3.14
2.17
0.59
2.57
кв. 6
1.07
5.89
5.89
3
1.9
3.56
2
19.2
3.49
4.40
3
9.1
5.10
2.45
2
27.2
12.48
1.09
2.25
2.42
3
2.1
кв. 5
3.56
2
19.2
3.48
3.60
3.20
3.35
5.95
1.20
5.86
1.89
кв. 4
6.08
1.89
6.15
2.20
2
12.3
2.12
6.24
5.60
1
91.1
13.30
9.95
1
65.9
3
2.1
3.27
2.25
4
0.3
0.52
6.17
1.28
7.67
8.20
3.98
h=3.23
h=3.23
8.45

Блок 1
3 этаж

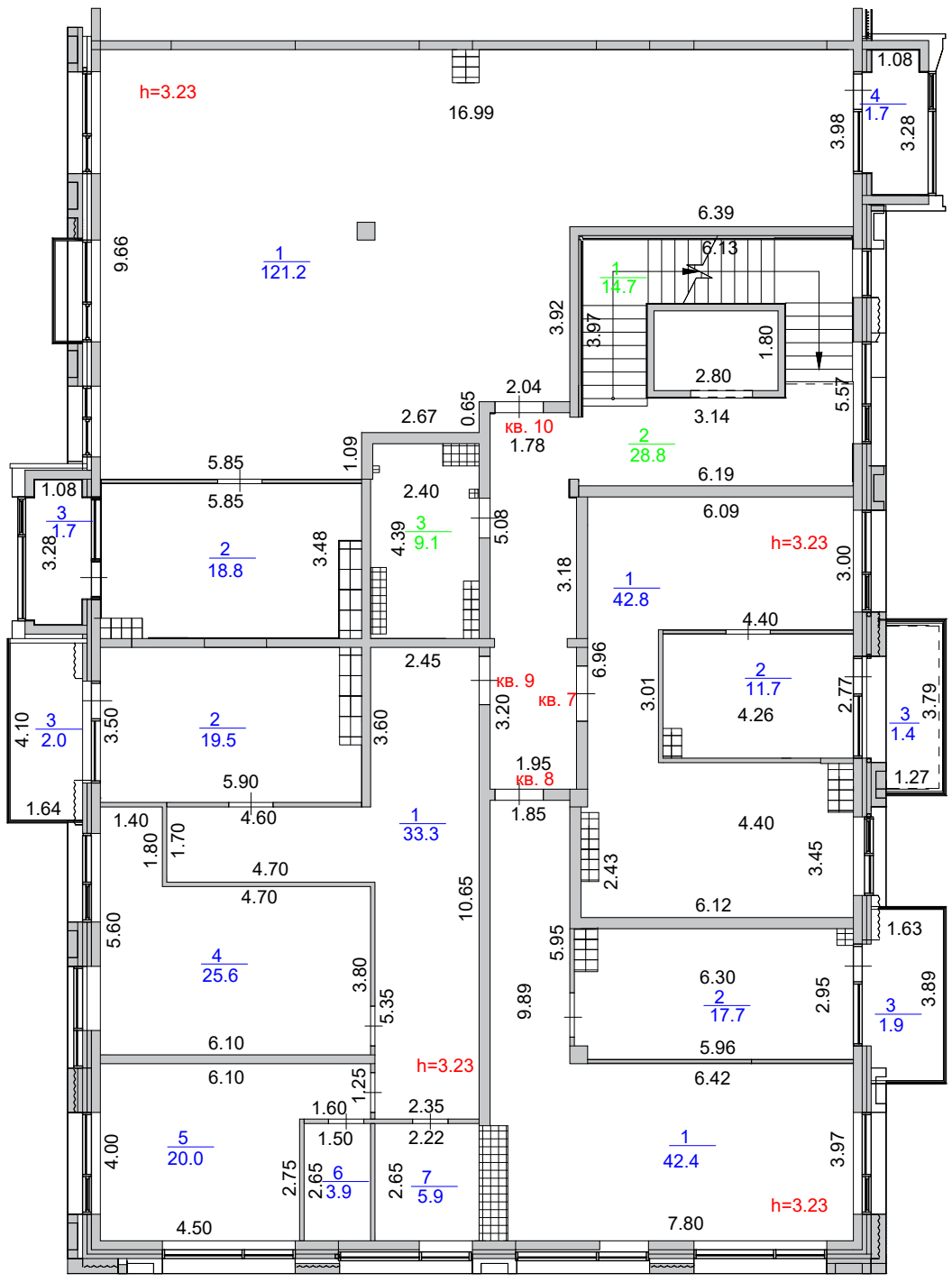
h=3.23
16.99
1.08
4
1.7
3.98
3.28
6.39
6.13
9.66
1
121.2
1
14.7
3.92
3.97
1.80
2.80
2.04
5.57
2.67
0.65
кв. 10
1.78
3.14
2
28.8
1.09
5.85
5.85
1.08
3
1.7
3.28
2.40
6.19
6.09
h=3.23
2
18.8
3.48
4.39
3
9.1
5.08
3.18
1
42.8
3.00
4.40
2.45
кв. 9
кв. 7
6.96
3.01
2
11.7
4.26
2.77
3.79
4.10
3
2.0
3.50
2
19.5
3.60
3.20
3
1.4
1.27
1.95
кв. 8
5.90
1.64
1.40
4.60
1
33.3
1.85
4.40
1.80
1.70
4.70
4.70
2.43
3.45
10.65
6.12
1.63
5.60
4
25.6
3.80
5.35
5.95
6.30
2
17.7
2.95
3
1.9
3.89
9.89
6.10
6.10
h=3.23
5.96
6.42
1.25
1.60
2.35
1.50
2.22
4.00
5
20.0
2.75
2.65
6
3.9
2.65
7
5.9
1
42.4
3.97
h=3.23
4.50
7.80

Выход на кровлю

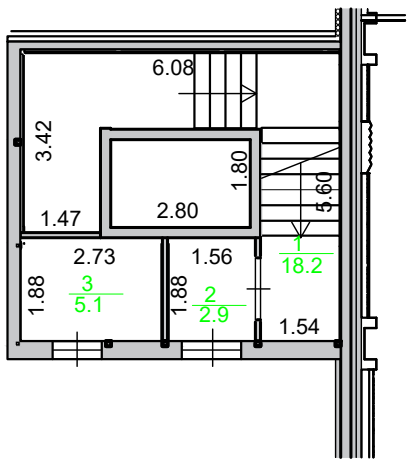

Блок 2
подвальный этаж

Блок 2
1 этаж

248
249
3.06
1.49
1.46
10.71
12.85
5.79
10.75
16.97
1
215.9
4.05
4
6.7
3.83
2.45
4.69
3.83
2.37
4.09
3.92
1
225.9
2.37
1.18
1.21
6.18
h=3.23
5.90
10.30
18.72
3
79.0
4.47
4.27
1
10.1
2.39
10.51
10.82
3.33
2.23
4.92
3.19
2.80
1.55
1.80
2.69
2
13.2
h=3.23
10.61
6.08

Блок 2
2 этаж

3
1.5
1.91
2.67
3.28
3
1.8
1.13
10.71
4.77
2
26.6
2
23.2
6.22
6.22
8.01
5.76
3.97
17.00
1
191.4
8.70
4.08
7.85
1
88.3
4.65
3
8.5
2.45
4.74
3.81
кв. 13
2.37
3.98
0.80
кв. 12
2.08
3.92
h=3.23
10.78
h=3.23
1.18
1.21
2.22
1.61
2
11.9
1.67
8.25
8.55
5.90
6.19
10.30
2
56.8
4.49
4
0.8
0.94
2.94
4.20
кв. 11
10.60
10.51
1
90.9
1.48
1.22
3.19
2.80
6.27
1.80
4.38
4.70
3
2.6
h=3.23
1
15.0
6.18
9.09

Блок 2
2 этаж

h=3.23
1
87.7
2
26.4
3
1.4
3
1.8
2
22.8
1
214.5
3
8.5
2
11.7
1
90.9
2
54.4
4
1.03
3
2.5
1
14.8
кв. 14
кв. 15
кв. 16
8.00
3.30
1.09
3.70
1.29
10.20
6.20
6.10
3.98
4.10
17.00
5.80
8.70
4.77
4.99
4.65
3.81
0.80
2.10
2.39
10.80
1.17
1.24
2.25
1.71
1.60
8.25
8.55
7.93
4.18
1.48
1.19
4.30
4.70
9.07
10.60
10.51
8.28
0.73
3.77
6.19
6.19
10.30
1.21
2.84
3.19
2.80
1.80
6.27
6.13

выход на кровлю

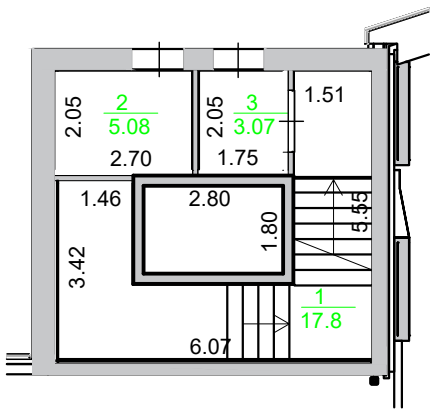

Блок 3
подвальный этаж

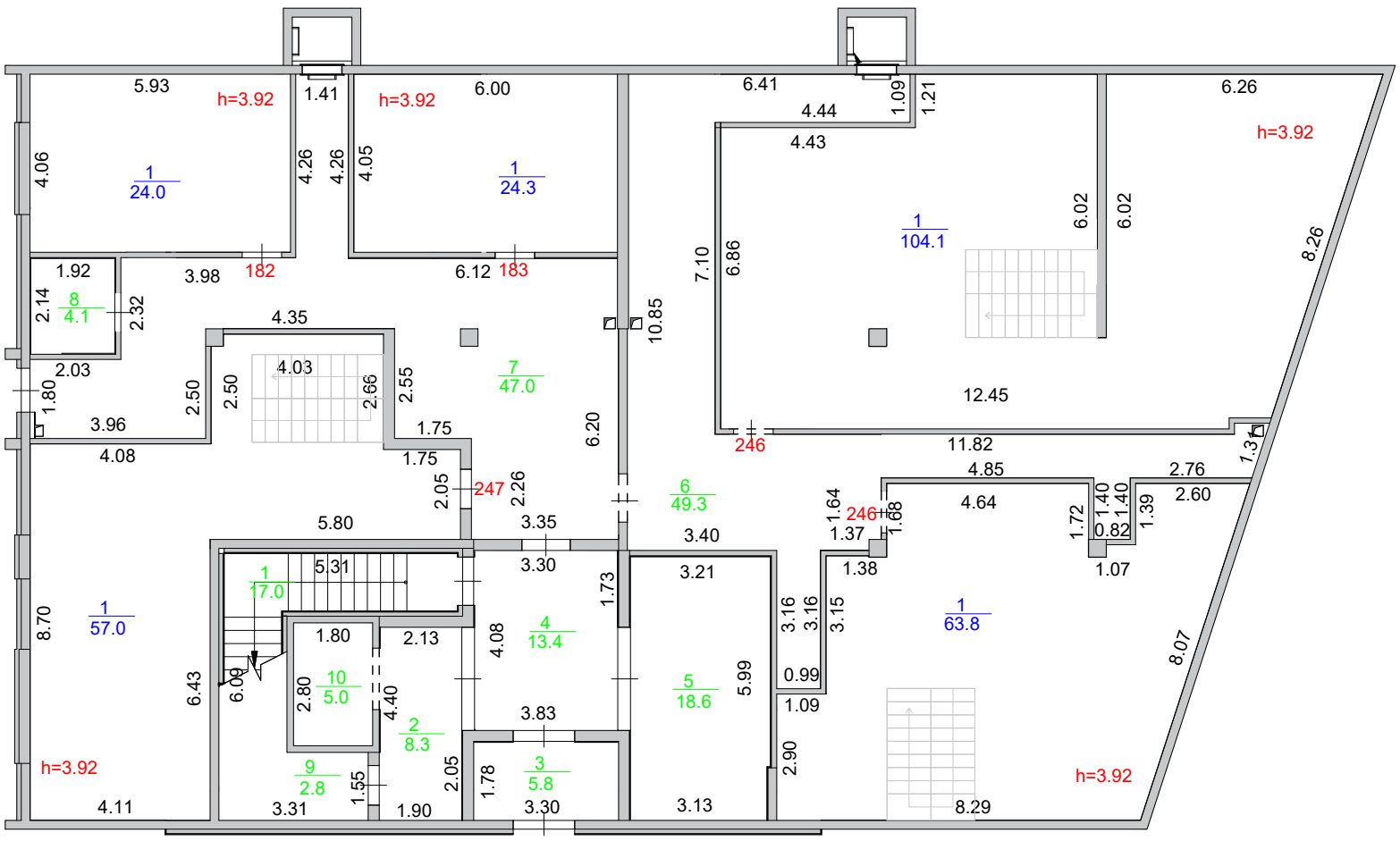

Блок 3
1 этаж

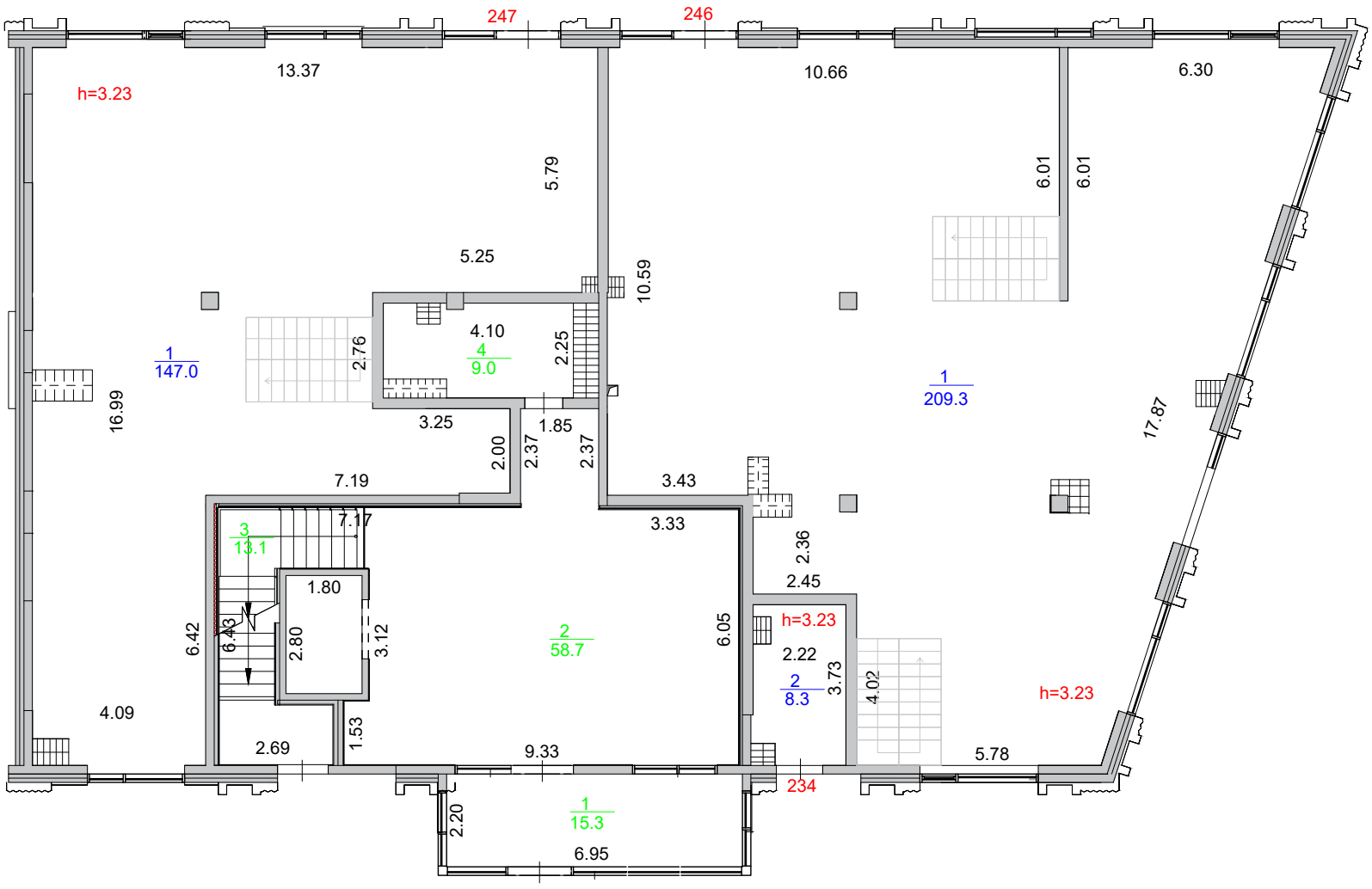
247
246
h=3.23
13.37
10.66
6.30
5.79
6.01
6.01
5.25
10.59
4.10
4
9.0
2.25
2.76
1
147.0
1
209.3
16.99
17.87
3.25
1.85
2.00
2.37
2.37
7.19
3.43
3
13.1
7.17
3.33
2.36
2.45
1.80
6.42
6.43
2.80
3.12
2
58.7
6.05
h=3.23
2.22
2
8.3
3.73
4.02
h=3.23
4.09
1.53
2.69
9.33
5.78
234
2.20
1
15.3
6.95

Блок 3
2 этаж

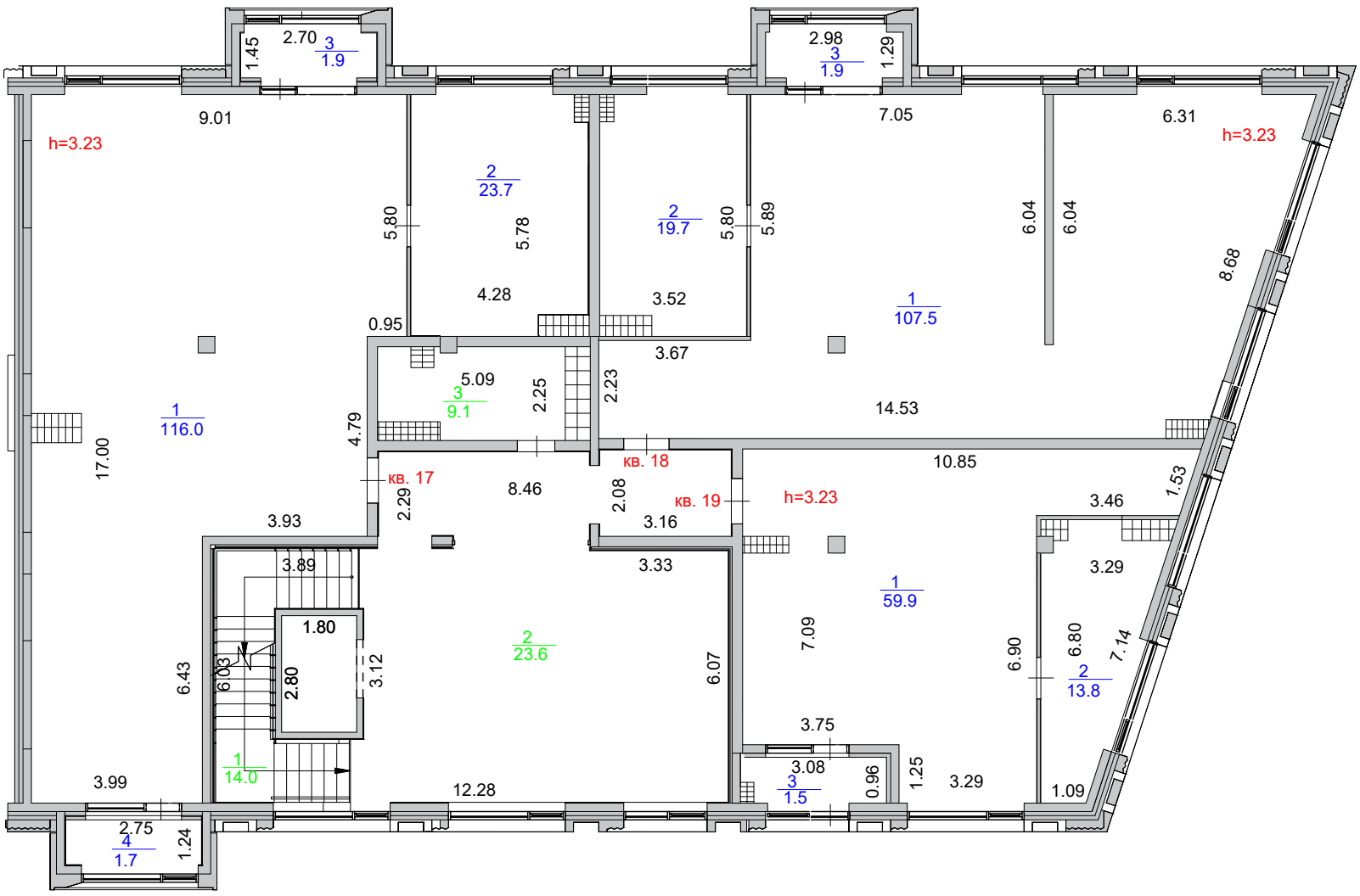
h=3.23
h=3.23
h=3.23
кв. 17
кв. 18
кв. 19
1
116.0
2
23.7
2
19.7
1
107.5
3
9.1
2
23.6
1
59.9
2
13.8
1
14.0
3
1.9
3
1.9
3
1.5
4
1.7
9.01
7.05
6.31
8.68
4.28
3.52
0.95
3.67
5.09
14.53
10.85
17.00
8.46
3.16
3.33
3.93
3.89
1.80
3.99
12.28
3.75
3.08
3.29
3.46
3.29
1.09
2.75
2.70
2.98
6.43
6.03
2.80
3.12
6.07
7.09
6.90
6.80
7.14
1.53
1.24
1.25
0.96
1.45
1.29
5.80
5.78
5.80
5.89
6.04
6.04
4.79
2.25
2.23
2.29
2.08

Блок 3
3 этаж

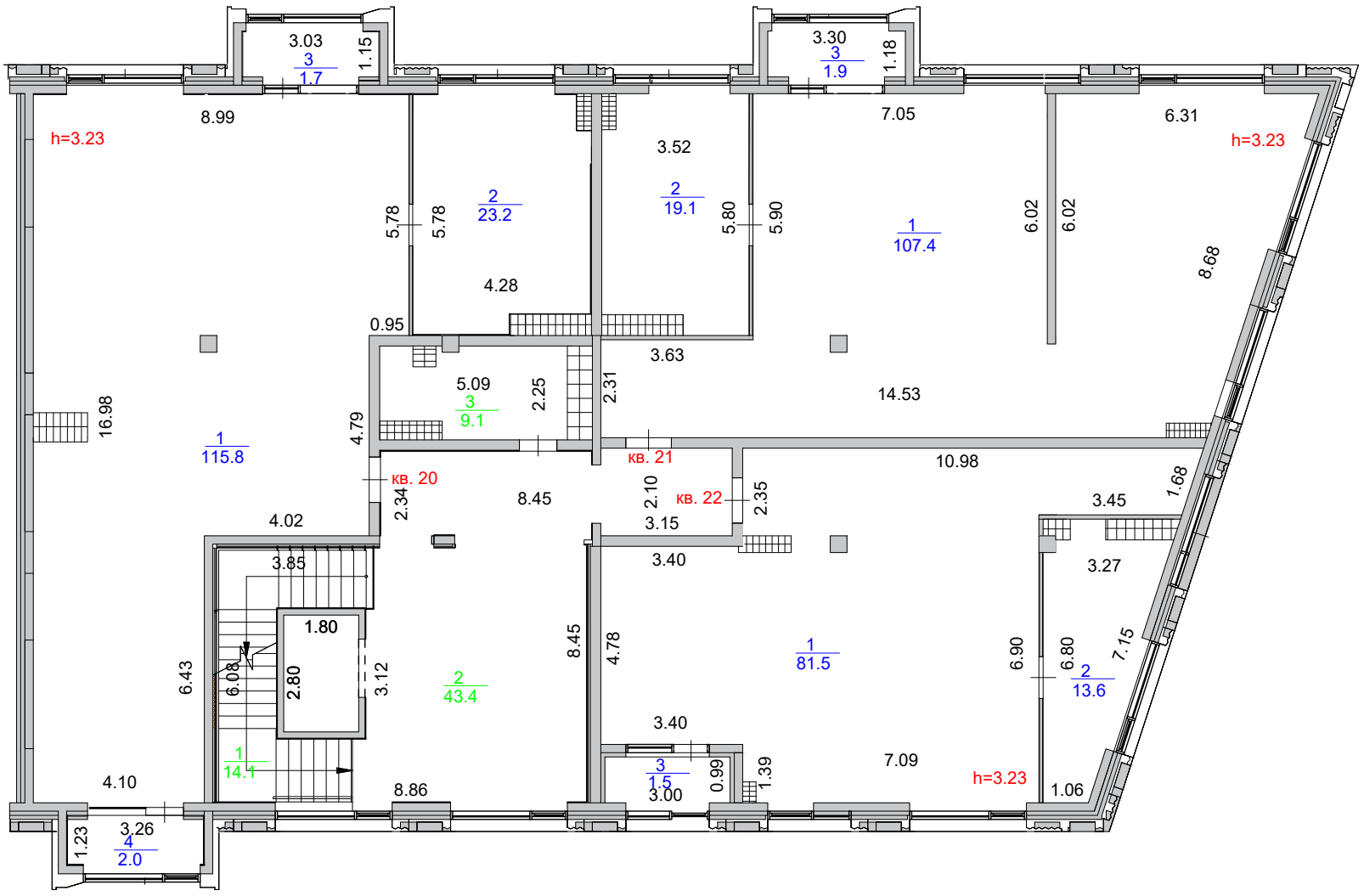
3.03
3
1.7
1.15
3.30
3
1.9
1.18
8.99
h=3.23
7.05
6.31
h=3.23
3.52
2
23.2
2
19.1
5.78
5.78
5.80
5.90
1
107.4
6.02
6.02
8.68
4.28
0.95
3.63
5.09
3
9.1
2.25
2.31
14.53
16.98
1
115.8
4.79
кв. 21
10.98
кв. 20
2.34
8.45
2.10
кв. 22
2.35
1.68
3.45
4.02
3.15
3.40
3.27
3.85
1.80
8.45
4.78
1
81.5
6.90
6.80
7.15
6.43
6.08
2.80
3.12
2
43.4
2
13.6
3.40
1
14.1
3
1.5
0.99
1.39
7.09
h=3.23
4.10
8.86
3.00
1.06
1.23
3.26
4
2.0

Блок 3
выход на кровлю

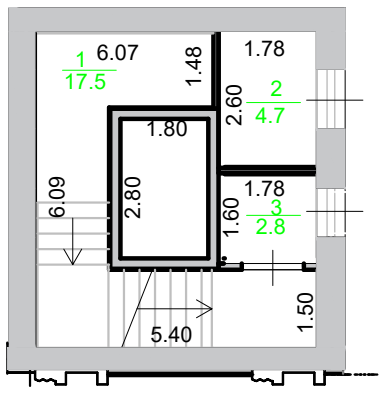

Блок 4
подвальный этаж

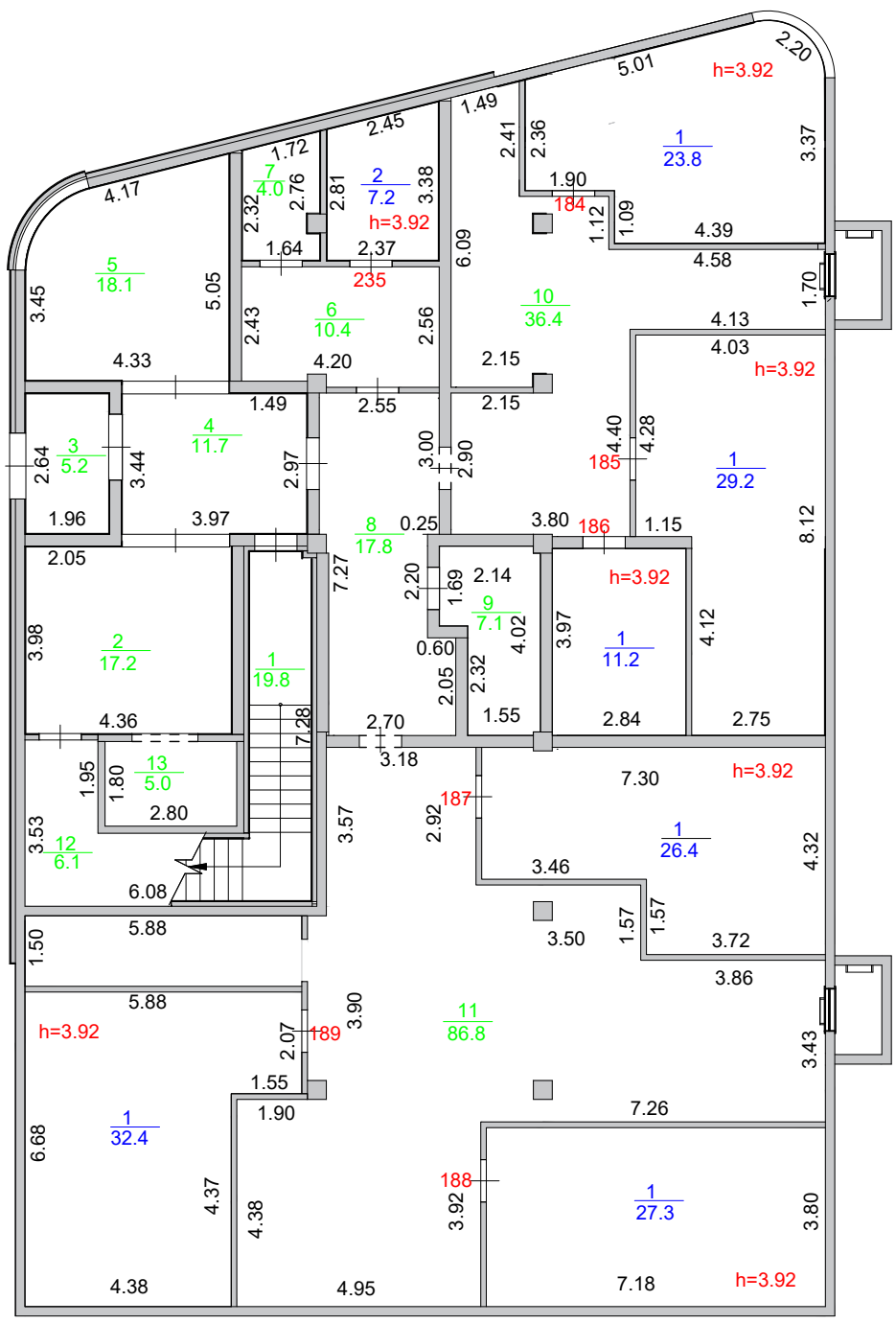

Блок 4
1 этаж

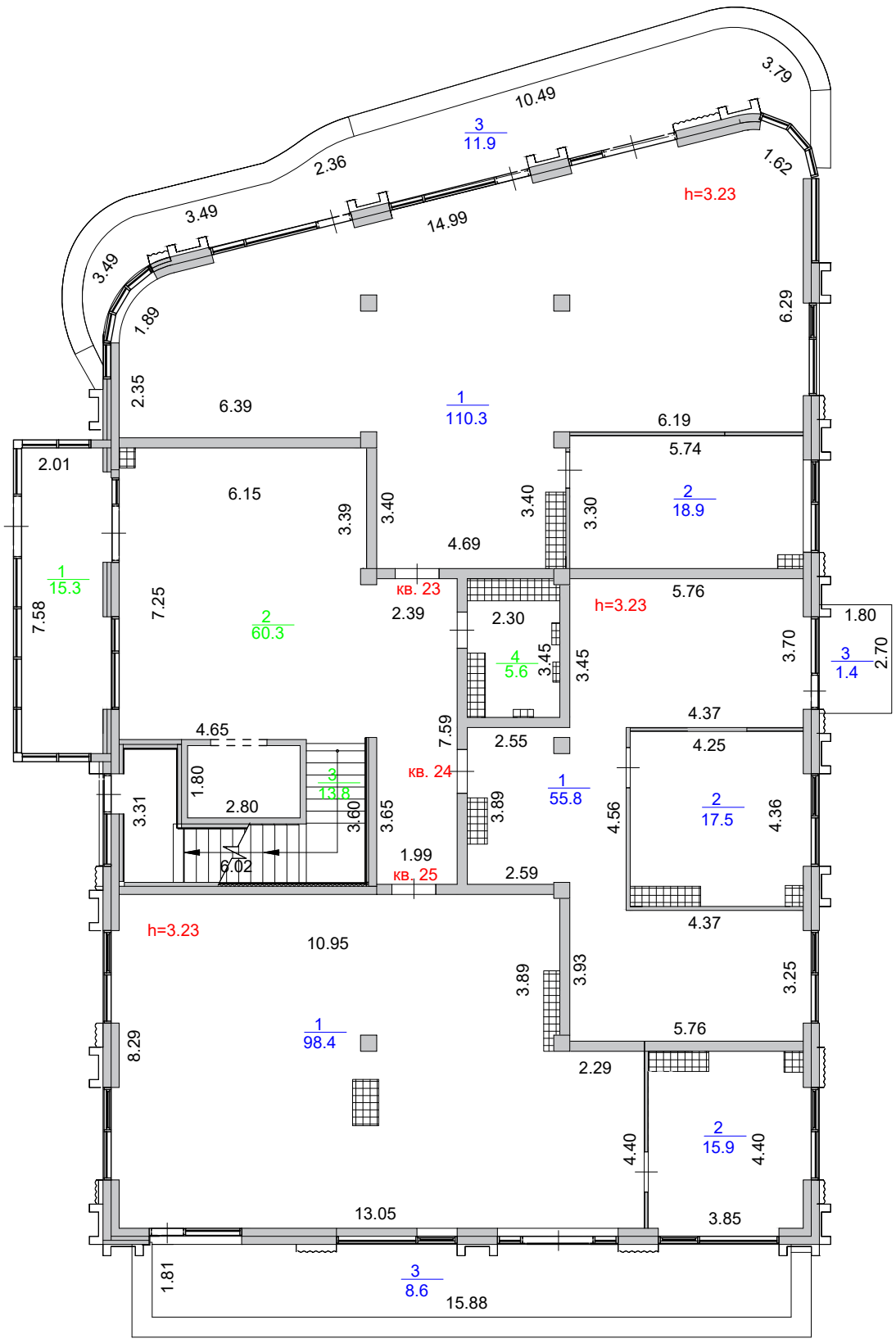
3.79
10.49
3
11.9
2.36
1.62
h=3.23
3.49
14.99
3.49
1.89
6.29
2.35
6.39
1
110.3
6.19
5.74
2.01
6.15
3.39
3.40
3.40
3.30
2
18.9
4.69
1
15.3
кв. 23
5.76
7.58
7.25
2
60.3
2.39
2.30
h=3.23
1.80
4
5.6
3.45
3.45
3.70
3
1.4
2.70
4.65
7.59
4.37
2.55
4.25
1.80
3
13.8
кв. 24
1
55.8
2.80
3.31
3.60
3.65
3.89
4.56
2
17.5
4.36
6.02
1.99
кв. 25
2.59
h=3.23
10.95
4.37
3.89
3.93
3.25
1
98.4
5.76
8.29
2.29
2
15.9
4.40
4.40
13.05
3.85
1.81
3
8.6
15.88

Блок 4
2 этаж

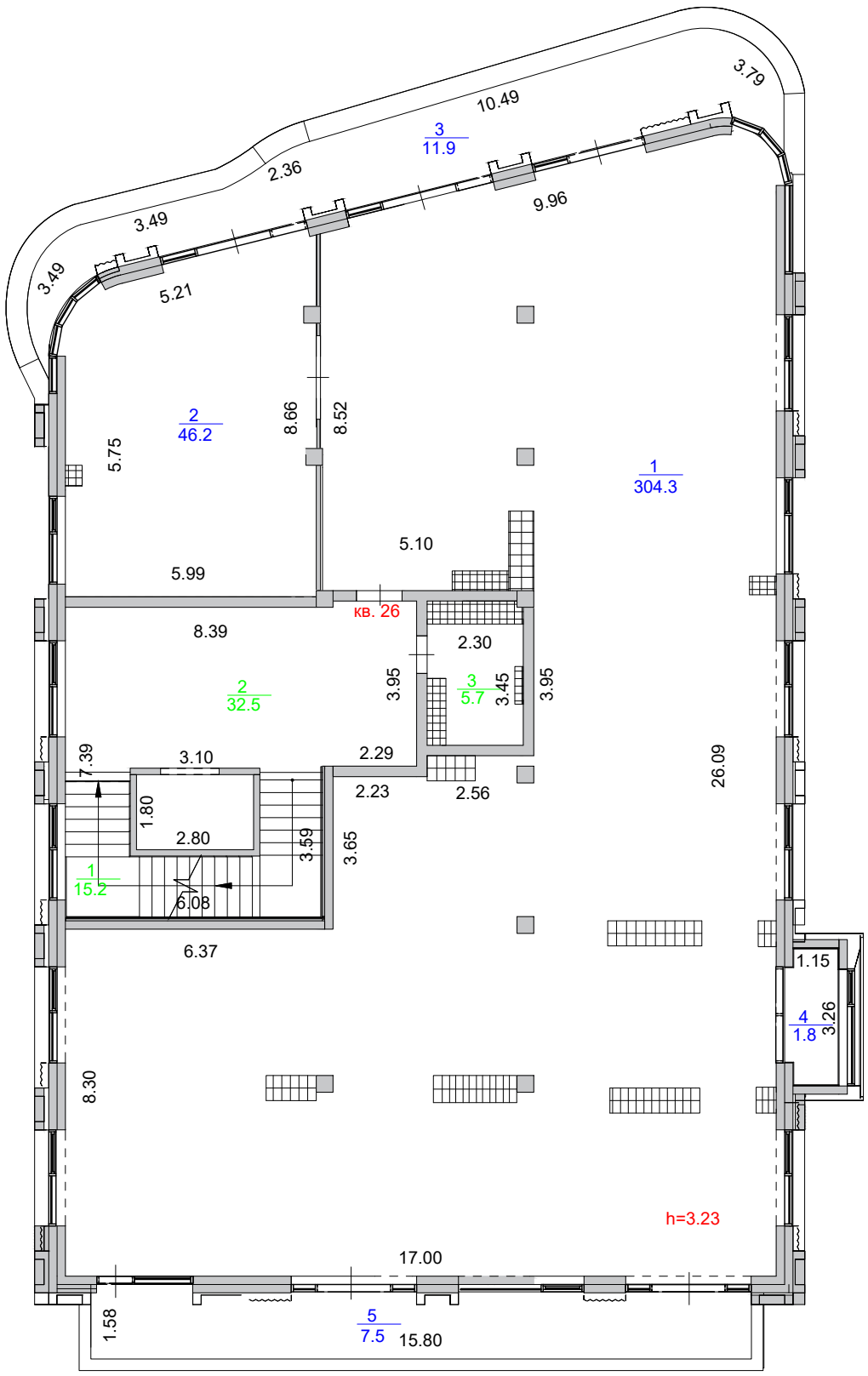
3.79
10.49
3
11.9
2.36
9.96
3.49
3.49
5.21
2
46.2
8.66
8.52
5.75
1
304.3
5.10
5.99
кв. 26
8.39
2.30
2
32.5
3.95
3
5.7
3.45
3.95
7.39
3.10
2.29
26.09
1.80
2.23
2.56
2.80
3.59
3.65
1
15.2
6.08
6.37
1.15
4
1.8
3.26
8.30
h=3.23
17.00
1.58
5
7.5
15.80

Блок 4
3 этаж

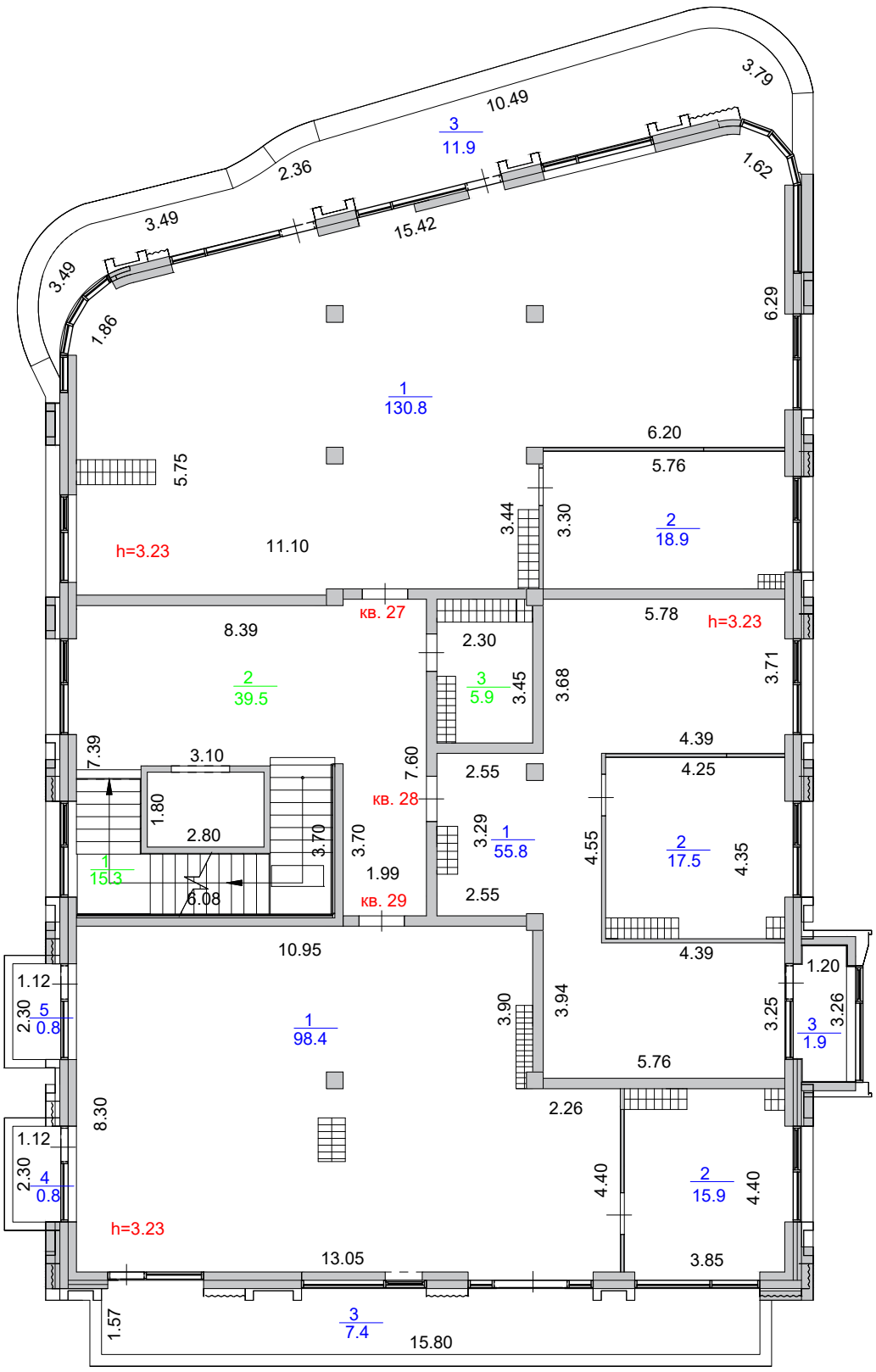
3.79
10.49
3
11.9
2.36
1.62
3.49
15.42
3.49
1.86
6.29
1
130.8
6.20
5.76
5.75
3.44
3.30
2
18.9
h=3.23
11.10
кв. 27
5.78
h=3.23
8.39
2.30
2
39.5
3
5.9
3.45
3.68
3.71
7.39
3.10
7.60
4.39
4.25
2.55
кв. 28
1.80
2.80
3.70
3.70
3.29
1
55.8
4.55
2
17.5
4.35
1
15.3
1.99
6.08
кв. 29
2.55
10.95
4.39
1.20
1.12
2.30
5
0.8
1
98.4
3.90
3.94
3.25
3.26
3
1.9
5.76
8.30
2.26
1.12
2.30
4
0.8
4.40
2
15.9
4.40
h=3.23
13.05
3.85
1.57
3
7.4
15.80

Блок 4
выход на кровлю

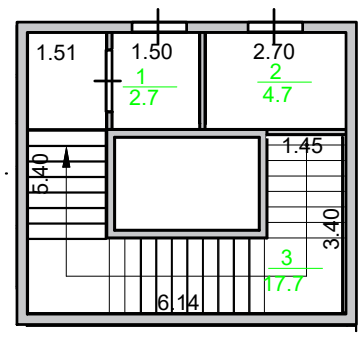

Блок 5
подвальный этаж

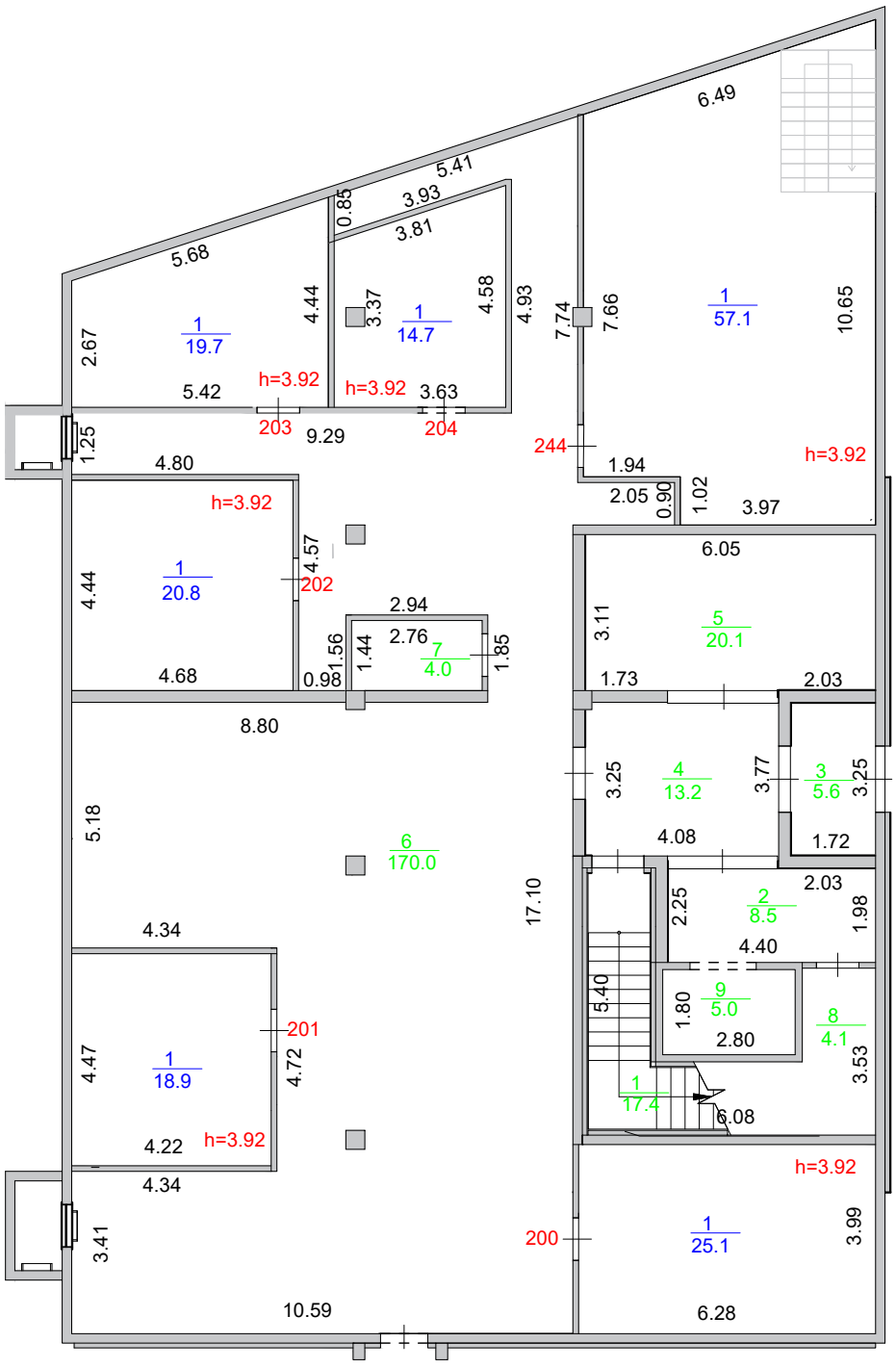

Блок 5
1 этаж

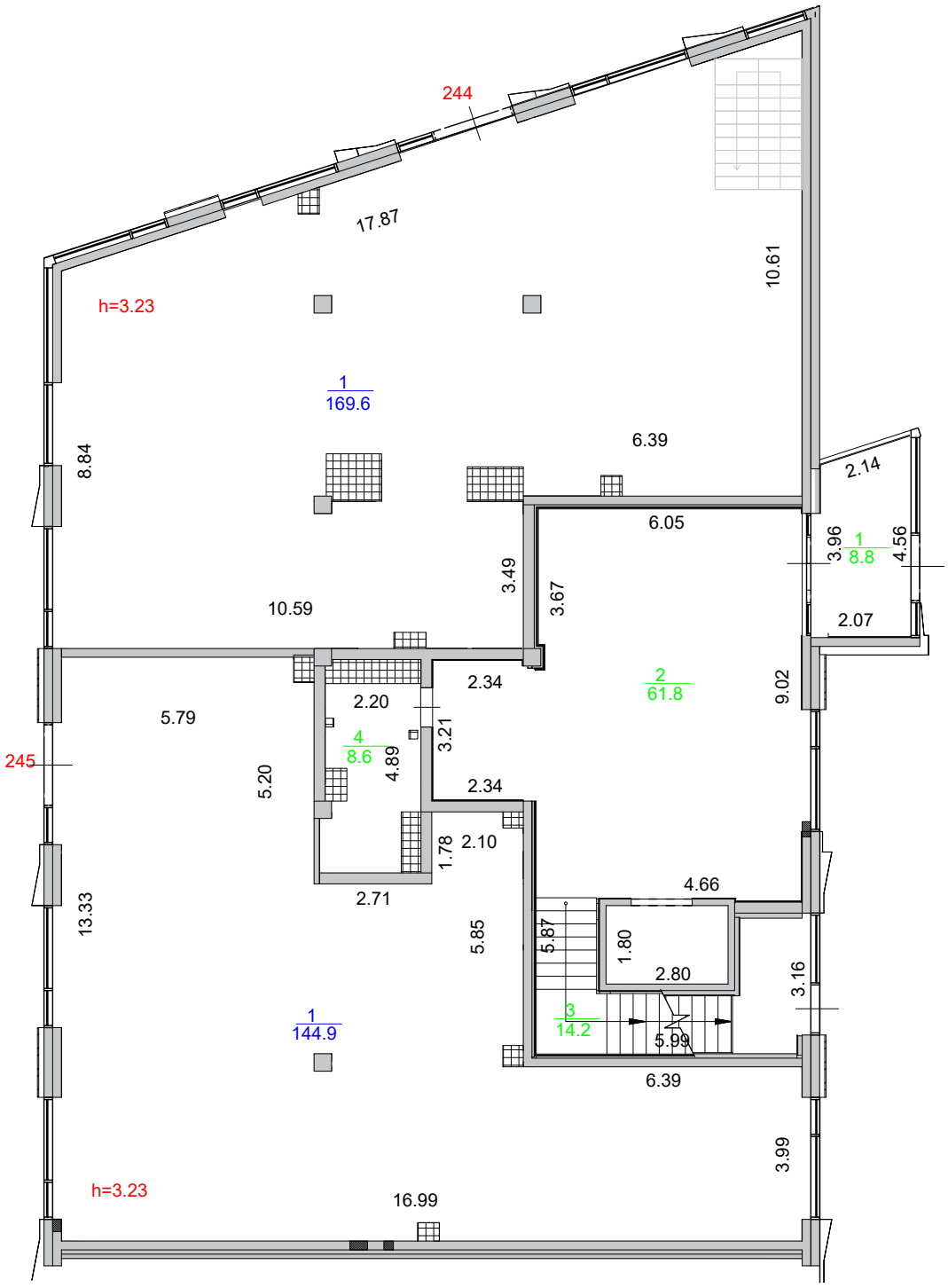
244
17.87
10.61
h=3.23
1
169.6
6.39
8.84
2.14
6.05
3.96
1
8.8
4.56
3.49
3.67
10.59
2.07
2.34
2
61.8
9.02
2.20
5.79
3.21
4
8.6
4.89
245
5.20
2.34
2.10
1.78
4.66
2.71
13.33
5.85
5.87
1.80
2.80
3.16
3
14.2
5.99
1
144.9
6.39
3.99
h=3.23
16.99

Блок 5
2 этаж

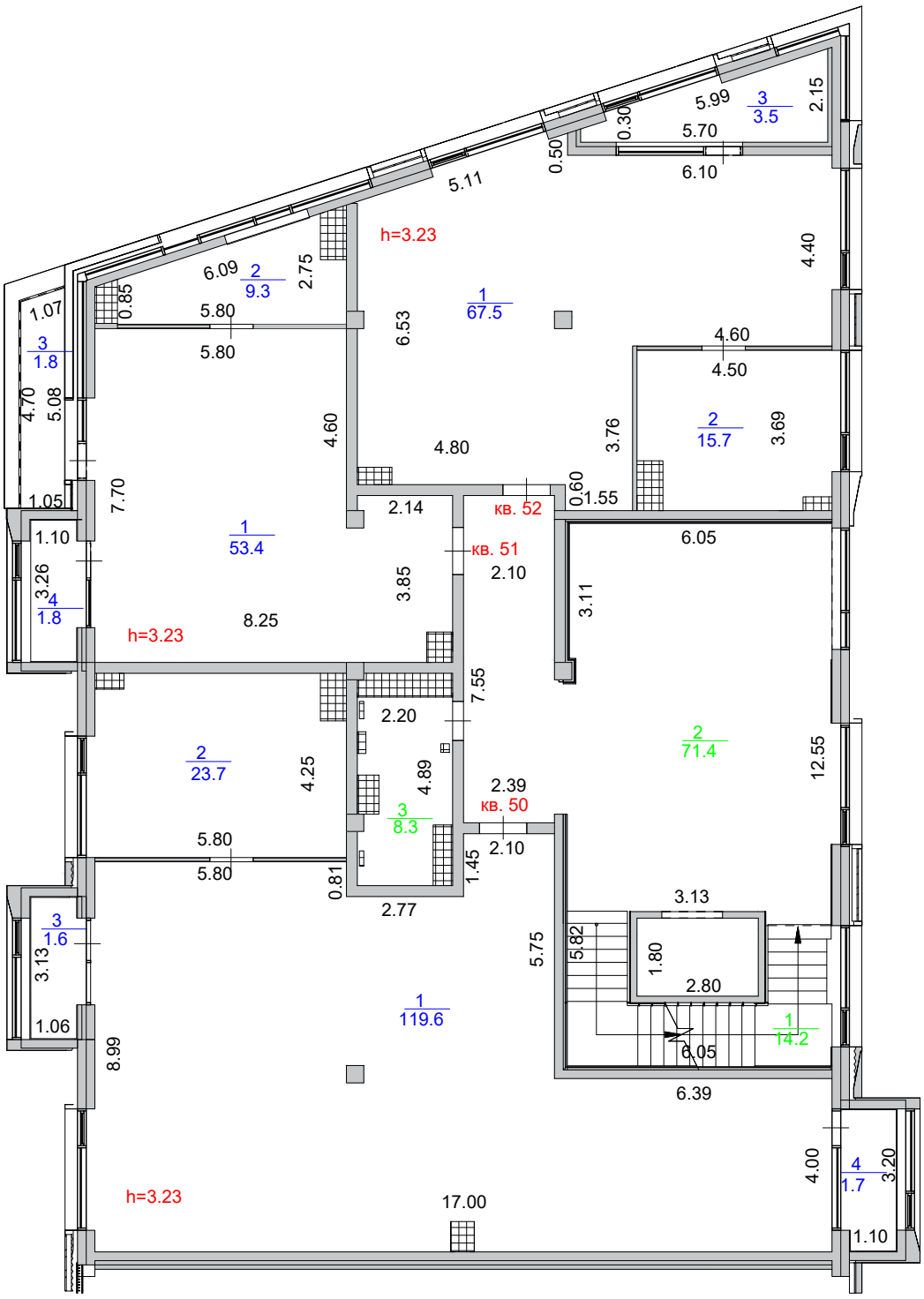
h=3.23
1
67.5
2
9.3
3
1.8
4
1.8
1
53.4
2
15.7
2
23.7
3
8.3
2
71.4
1
119.6
3
1.6
1
14.2
кв. 52
кв. 51
кв. 50
5.99
3
3.5
2.15
0.30
5.70
6.10
0.50
5.11
4.40
6.09
2
9.3
2.75
0.85
5.80
5.80
1.07
6.53
4.60
4.50
4.70
5.08
4.60
4.80
3.76
3.69
1.05
7.70
2.14
0.60
1.55
1.10
6.05
3.26
3.85
2.10
3.11
8.25
7.55
2.20
4.25
4.89
2.39
12.55
5.80
5.80
0.81
1.45
2.10
2.77
3.13
5.75
5.82
1.80
2.80
3.13
1.06
8.99
6.05
6.39
4.00
4
1.7
3.20
17.00
1.10

Блок 5
3 этаж

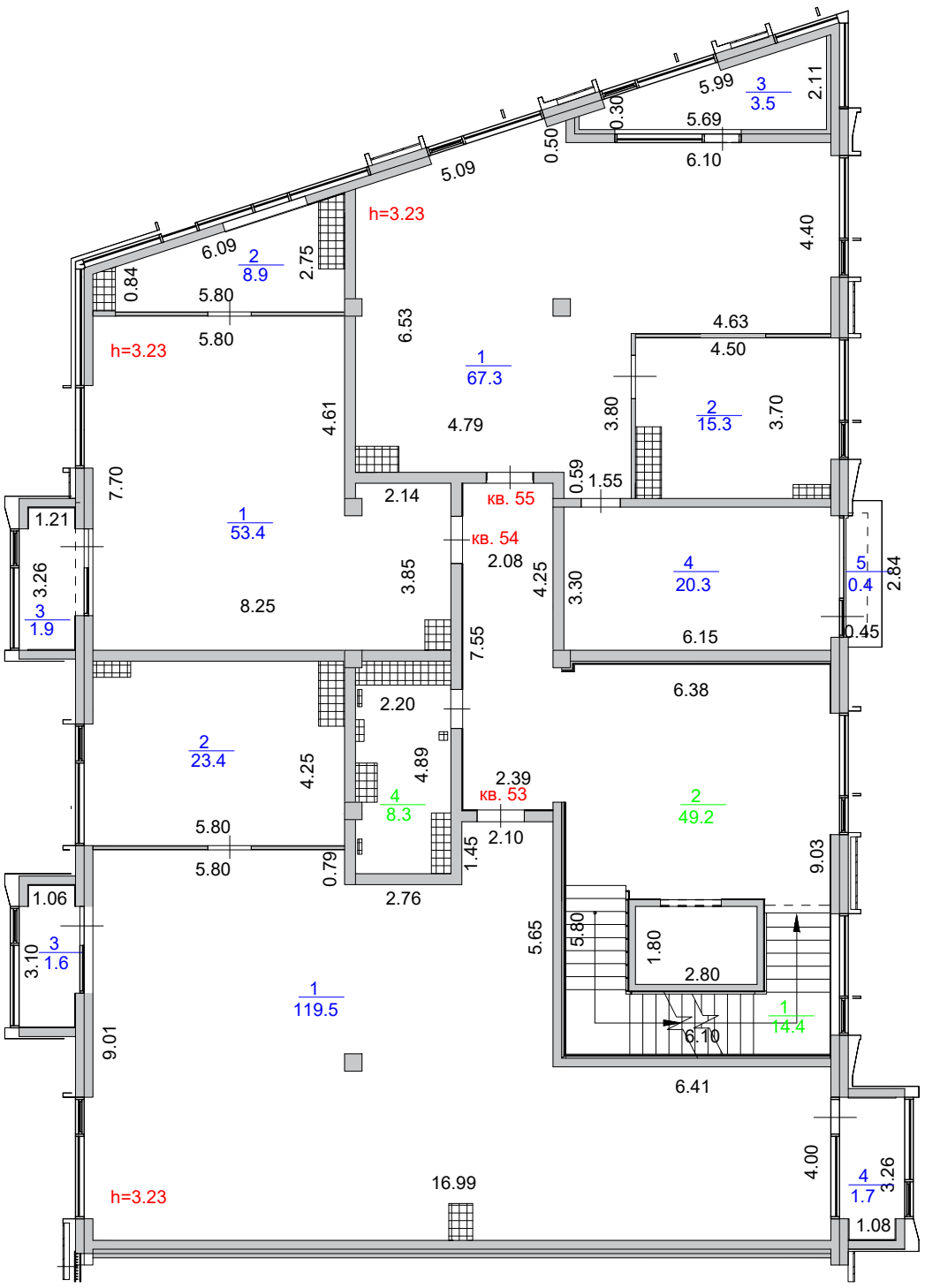
h=3.23
h=3.23
h=3.23
1
67.3
1
53.4
2
8.9
2
15.3
3
3.5
3
1.9
4
20.3
5
0.4
2
23.4
4
8.3
2
49.2
1
119.5
3
1.6
1
14.4
4
1.7
кв. 55
кв. 54
кв. 53
5.99
5.69
6.10
5.09
0.50
0.30
2.11
4.40
6.09
0.84
2.75
5.80
5.80
6.53
4.63
4.50
4.61
4.79
3.80
3.70
7.70
2.14
0.59
1.55
1.21
3.26
8.25
3.85
2.08
4.25
3.30
2.84
0.45
7.55
6.15
6.38
2.20
4.25
4.89
2.39
2.10
5.80
5.80
0.79
1.45
2.76
9.03
1.06
3.10
5.65
5.80
1.80
2.80
6.10
9.01
6.41
4.00
3.26
16.99
1.08

Блок 5
выход на кровлю

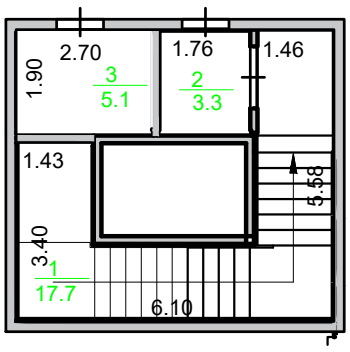

Блок 6
подвальный этаж

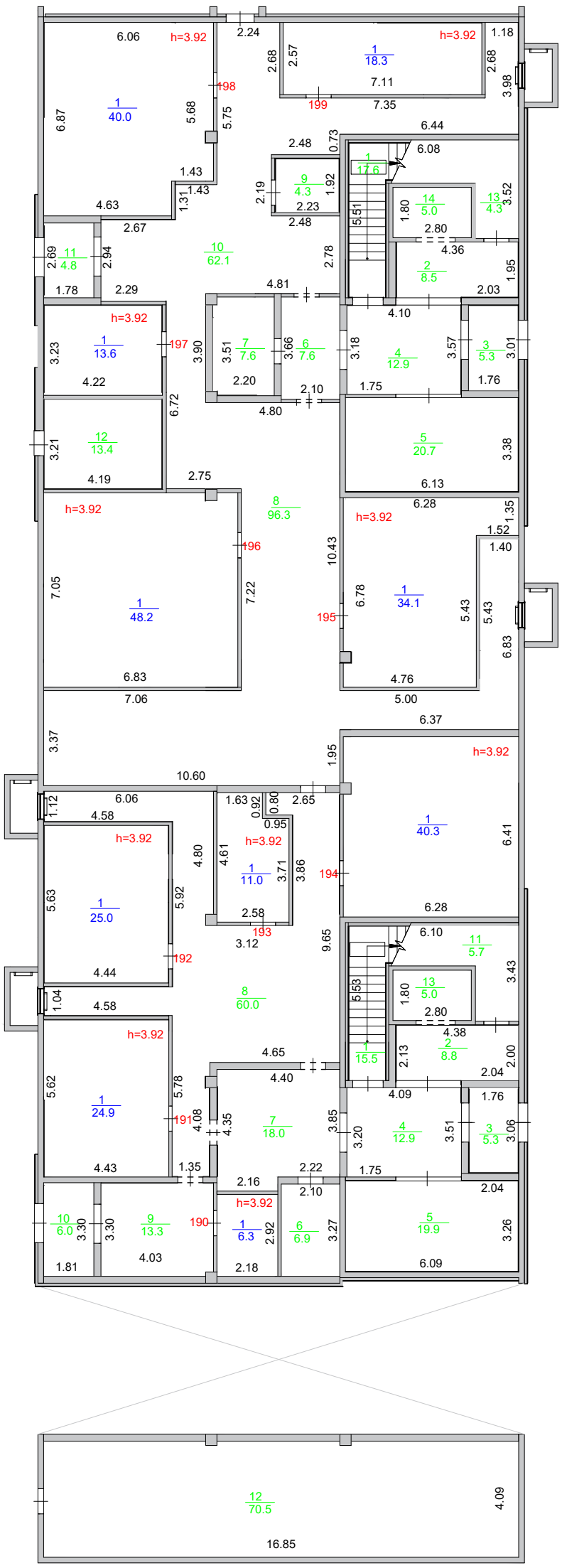

Блок 6

1 этаж

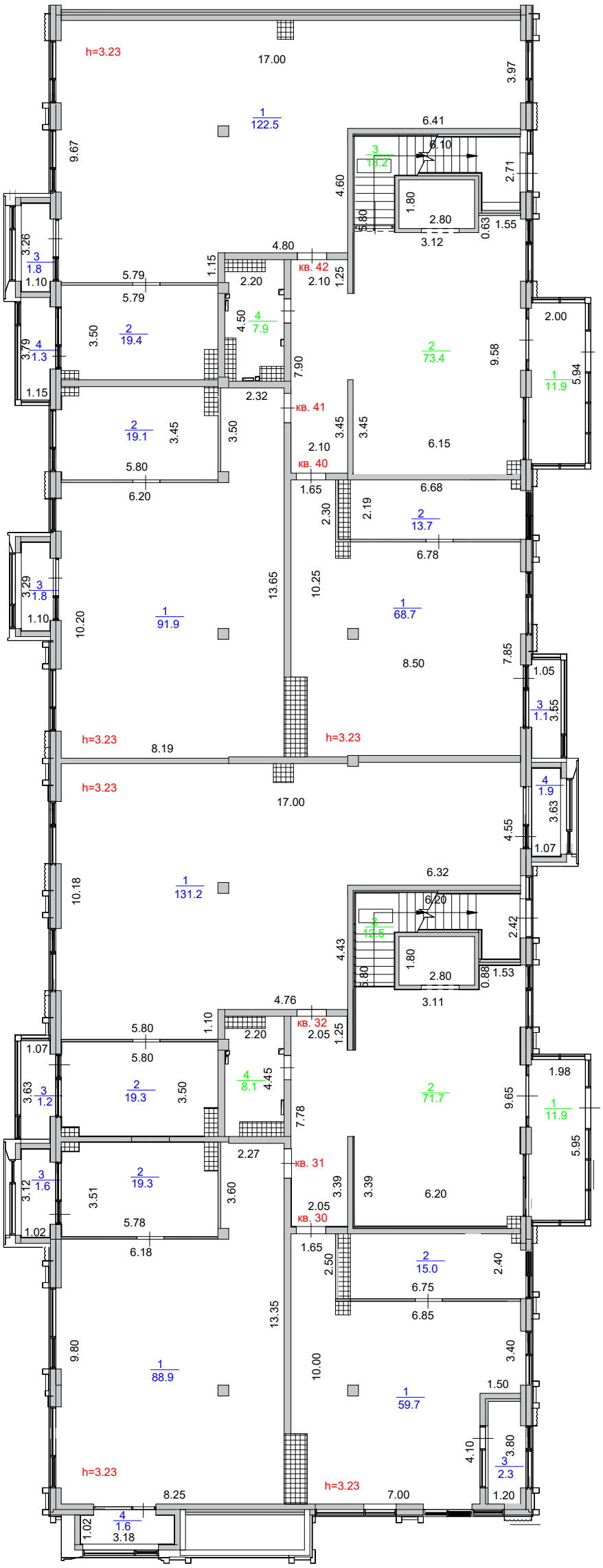
h=3.23
17.00
3.97
1
122.5
6.41
6.10
3
13.2
9.67
4.60
2.71
1.80
2.80
0.80
0.63
1.55
3.12
4.80
кв. 42
2.10
1.25
1.15
2.20
3.26
3
1.8
1.10
5.79
5.79
2.00
4.50
4
7.9
2
19.4
3.50
3.79
4
1.3
7.90
2
73.4
9.58
1
11.9
5.94
1.15
2.32
кв. 41
2
19.1
3.45
3.50
3.45
3.45
2.10
6.15
5.80
кв. 40
6.20
1.65
6.68
2.30
2.19
2
13.7
6.78
3.29
3
1.8
1.10
13.65
10.25
10.20
1
91.9
1
68.7
8.50
7.85
1.05
3
1.1
3.55
h=3.23
8.19
h=3.23
h=3.23
17.00
4
1.9
3.63
4.55
1.07
6.32
10.18
1
131.2
6.20
3
12.5
2.42
4.43
1.80
2.80
0.80
0.88
1.53
3.11
4.76
кв. 32
2.05
1.25
1.10
2.20
5.80
5.80
1.07
1.98
4
8.1
4.45
2
71.7
9.65
1
11.9
3.63
3
1.2
2
19.3
3.50
7.78
5.95
2.27
кв. 31
3
1.6
3.12
2
19.3
3.51
3.60
3.39
3.39
6.20
2.05
кв. 30
5.78
1.02
6.18
1.65
2.50
2
15.0
2.40
6.75
6.85
13.35
9.80
1
88.9
10.00
3.40
1.50
1
59.7
4.10
3.80
3
2.3
h=3.23
h=3.23
8.25
7.00
1.20
4
1.6
1.02
3.18

Блок 6

2 этаж

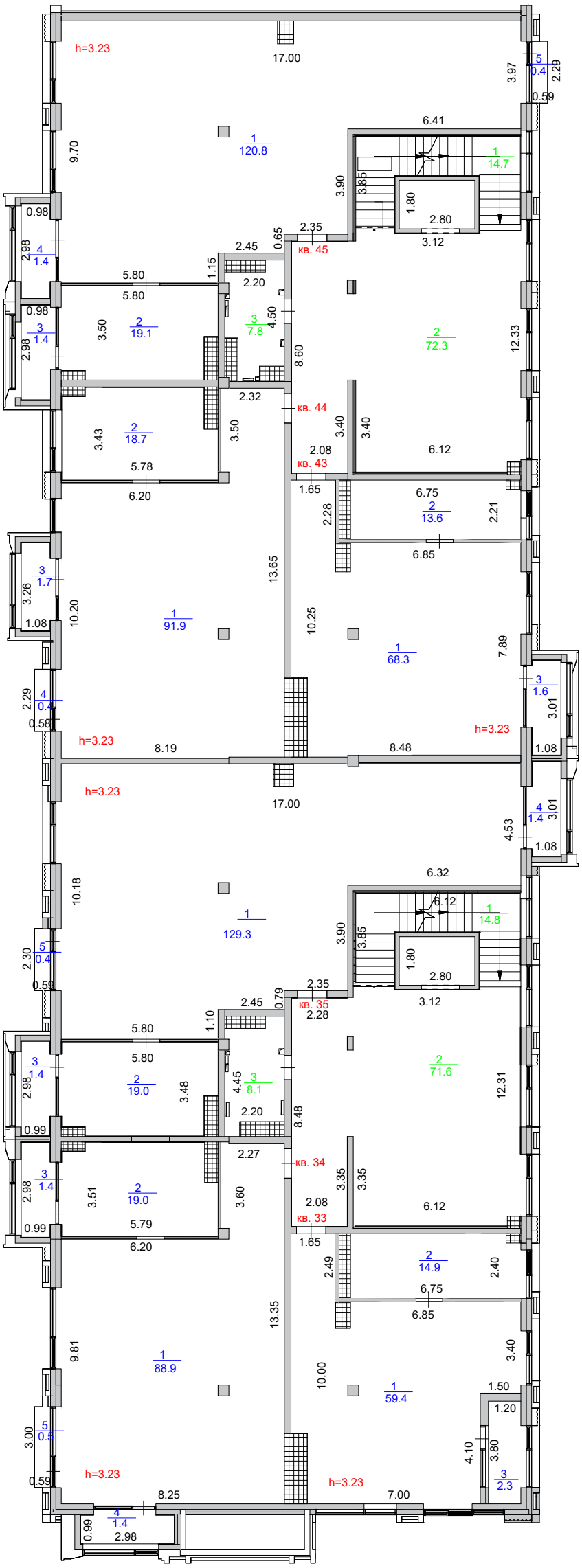
h=3.23
17.00
3.97
2.29
0.59
6.41
9.70
3.90
3.85
1.80
2.80
3.12
0.98
2.98
2.35
0.65
2.45
кв. 45
1.15
5.80
2.20
4.50
12.33
8.60
2.32
кв. 44
3.50
3.43
5.78
6.20
3.40
2.08
6.12
кв. 43
1.65
6.75
2.28
2.21
6.85
13.65
3.26
1.08
10.20
10.25
7.89
2.29
0.58
3.01
8.19
8.48
1.08
4.53
10.18
6.32
6.12
129.3
14.8
2.30
0.59
2.45
0.79
кв. 35
2.28
1.10
4.45
8.48
12.31
2.27
кв. 34
3.35
3.60
2.08
кв. 33
1.65
2.49
2.40
13.35
9.81
88.9
10.00
59.4
1.50
1.20
3.00
4.10
3.80
8.25
7.00
0.99
2.98

Блок 6
3 этаж

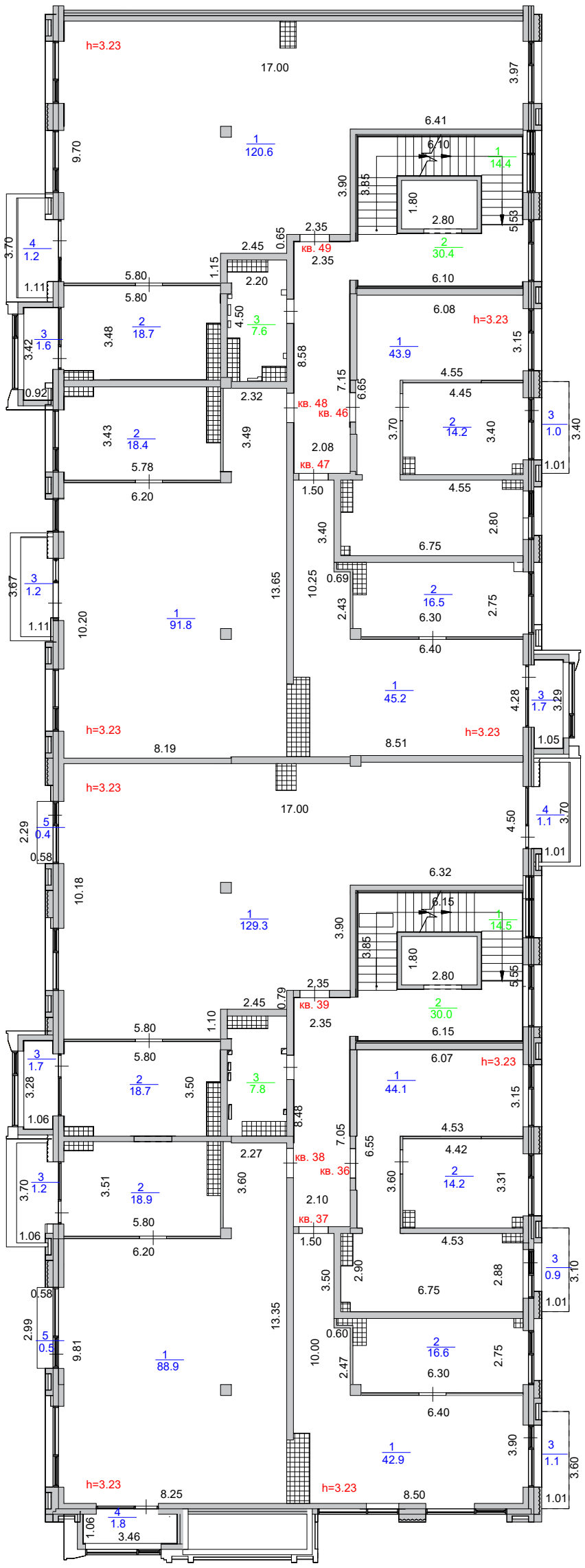
h=3.23
17.00
3.97
6.41
6.10
1
120.6
1
14.4
9.70
3.90
3.85
1.80
2.80
5.53
2.35
0.65
2.45
кв. 49
2
30.4
3.70
4
1.2
1.11
5.80
5.80
1.15
2.20
6.10
6.08
h=3.23
2
18.7
3.48
4.50
3
7.6
3
1.6
3.42
8.58
1
43.9
3.15
4.55
4.45
0.92
2.32
7.15
6.65
кв. 48
кв. 46
2
14.2
3.70
3.40
3
1.0
3.40
3.43
2
18.4
3.49
2.08
кв. 47
1.01
5.78
6.20
1.50
4.55
3.40
2.80
6.75
3.67
3
1.2
13.65
10.25
0.69
2
16.5
2.75
1.11
10.20
1
91.8
2.43
6.30
6.40
1
45.2
4.28
3
1.7
3.29
h=3.23
8.19
8.51
h=3.23
1.05
h=3.23
17.00
4.50
4
1.1
3.70
2.29
5
0.4
0.58
1.01
10.18
6.32
6.15
1
129.3
3.90
3.85
1.80
2.80
1
14.5
5.55
2.35
кв. 39
2.45
0.79
2
30.0
1.10
2.35
6.15
5.80
5.80
3
1.7
3.28
2
18.7
3.50
3
7.8
6.07
h=3.23
1
44.1
3.15
1.06
8.48
7.05
6.55
4.53
4.42
2.27
кв. 38
кв. 36
2
14.2
3.31
3.70
3
1.2
3.51
2
18.9
3.60
3.60
2.10
кв. 37
5.80
1.06
6.20
1.50
4.53
3
0.9
3.10
0.58
3.50
2.90
2.88
6.75
1.01
13.35
2.99
5
0.5
9.81
0.60
10.00
2
16.6
2.75
1
88.9
2.47
6.30
6.40
1
42.9
3.90
3
1.1
3.60
h=3.23
8.25
h=3.23
8.50
1.01
4
1.8
1.06
3.46

Блок 6
выход на кровлю

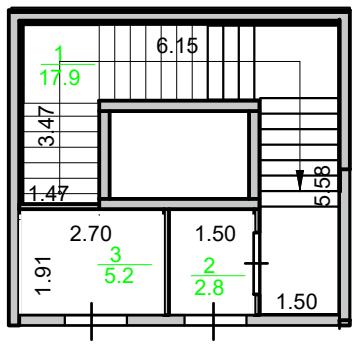

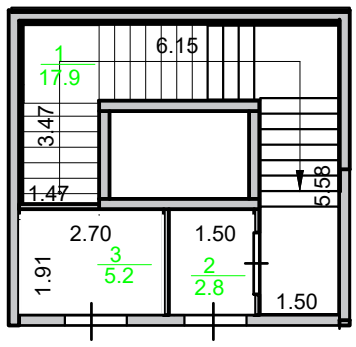

Блок 7
подвальный этаж

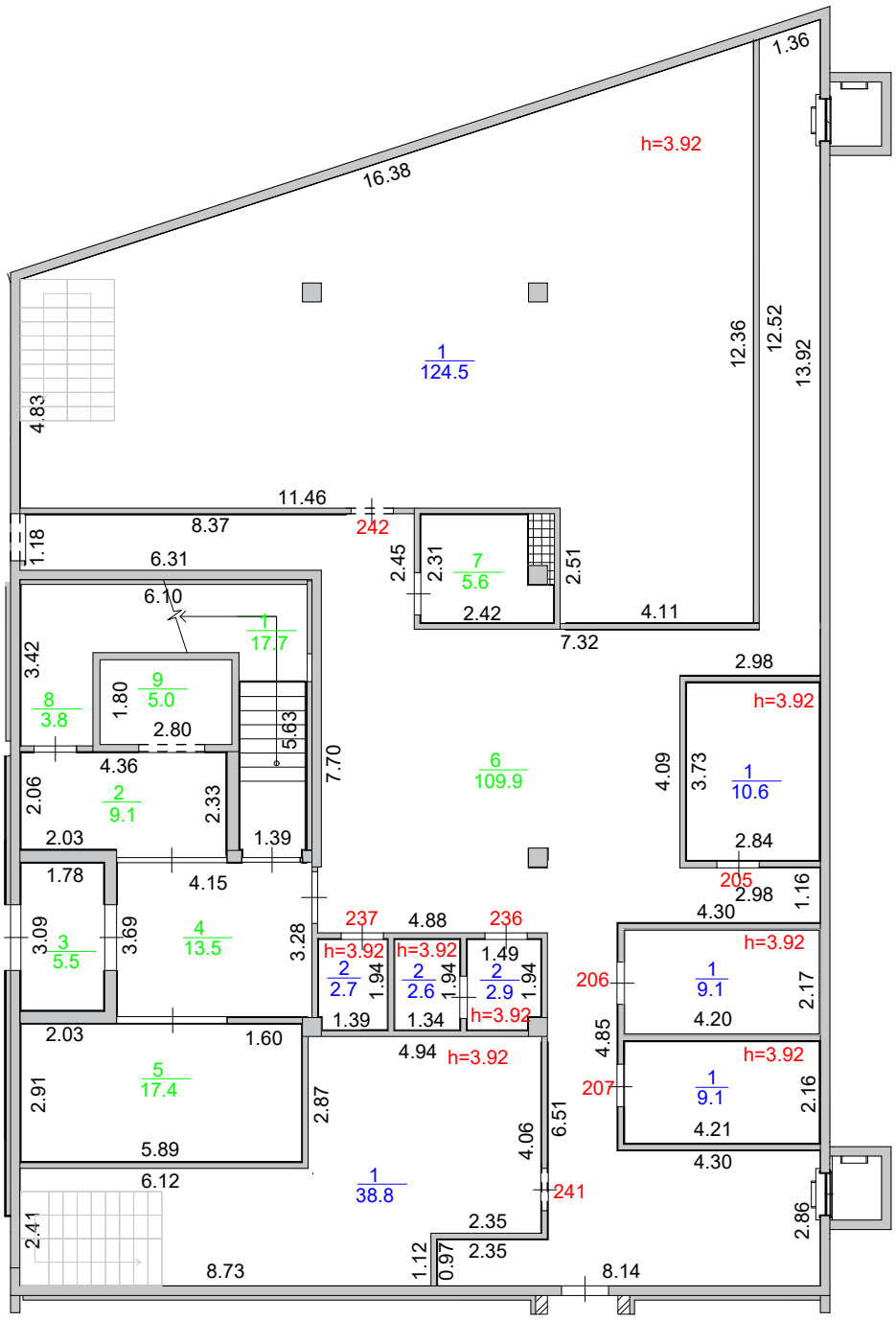

Блок 7
1 этаж

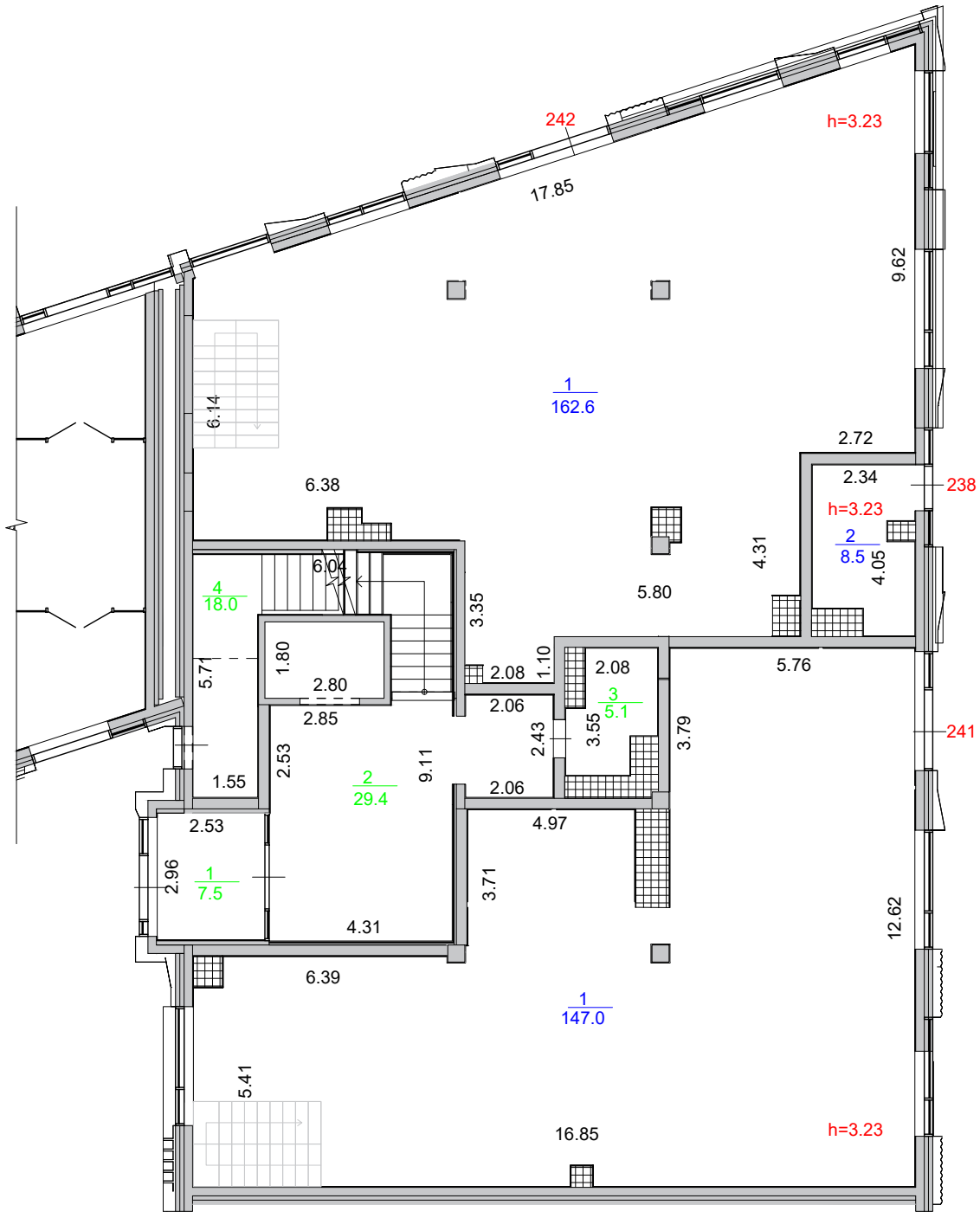
242
h=3.23
17.85
9.62
1
162.6
6.14
2.72
2.34
238
h=3.23
2
8.5
4.05
4.31
6.38
6.04
4
18.0
3.35
5.80
1.80
2.80
5.71
2.08
1.10
2.08
5.76
2.06
3
5.1
2.85
2.43
3.55
3.79
241
2.53
9.11
1.55
2
29.4
2.06
2.53
4.97
2.96
1
7.5
3.71
4.31
12.62
6.39
1
147.0
5.41
16.85
h=3.23

Блок 7
2 этаж

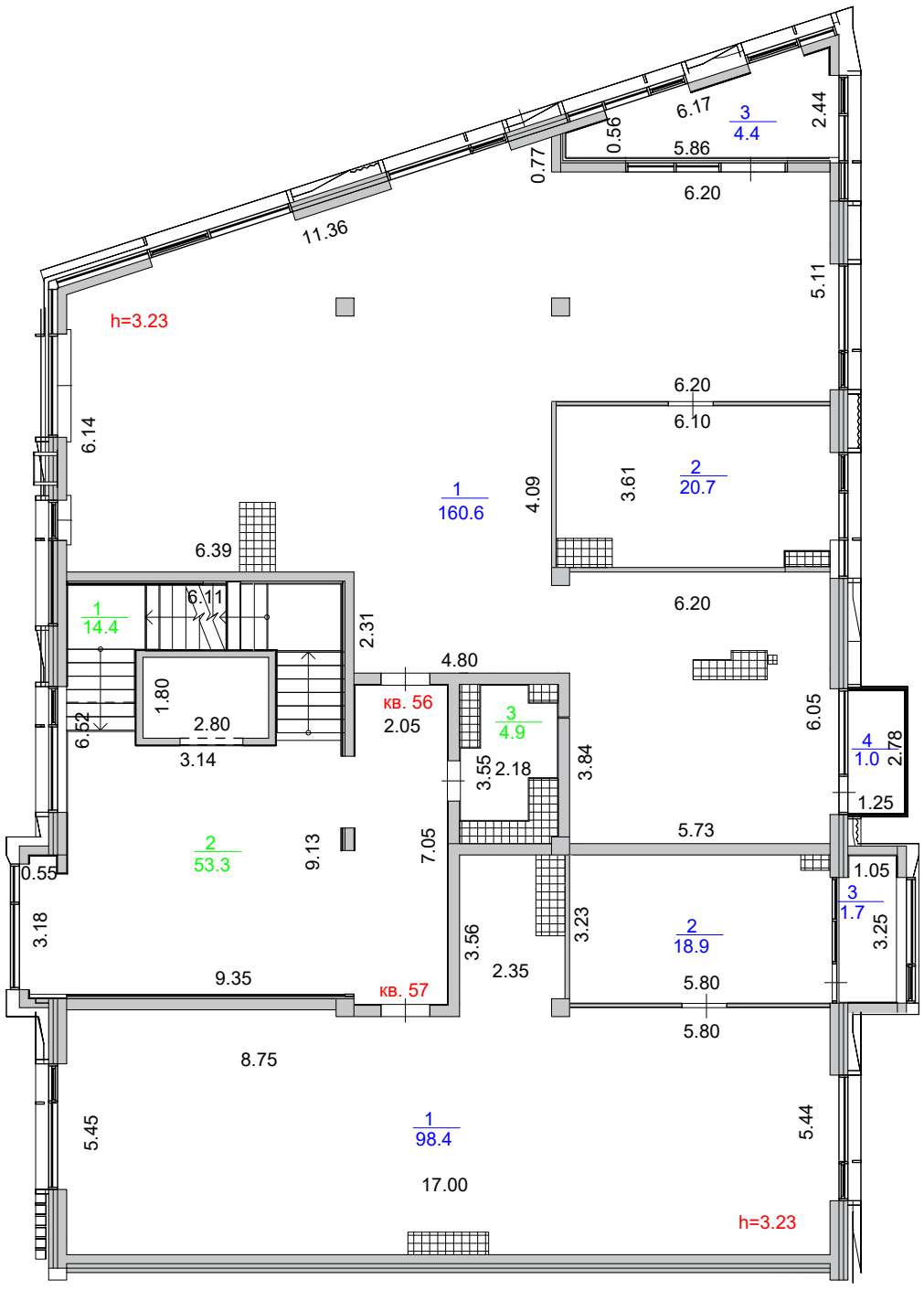
h=3.23
11.36
0.77
0.56
6.17
5.86
6.20
3
4.4
2.44
5.11
6.20
6.10
2
20.7
3.61
4.09
1
160.6
6.14
6.39
6.11
1
14.4
2.31
6.20
4.80
кв. 56
2.05
1.80
2.80
3.14
6.52
3
4.9
3.55
2.18
3.84
6.05
4
1.0
2.78
1.25
5.73
2
53.3
9.13
7.05
0.55
1.05
3
1.7
3.25
3.18
3.56
3.23
2
18.9
2.35
9.35
кв. 57
5.80
5.80
8.75
5.45
1
98.4
5.44
17.00
h=3.23

Блок 7
3 этаж

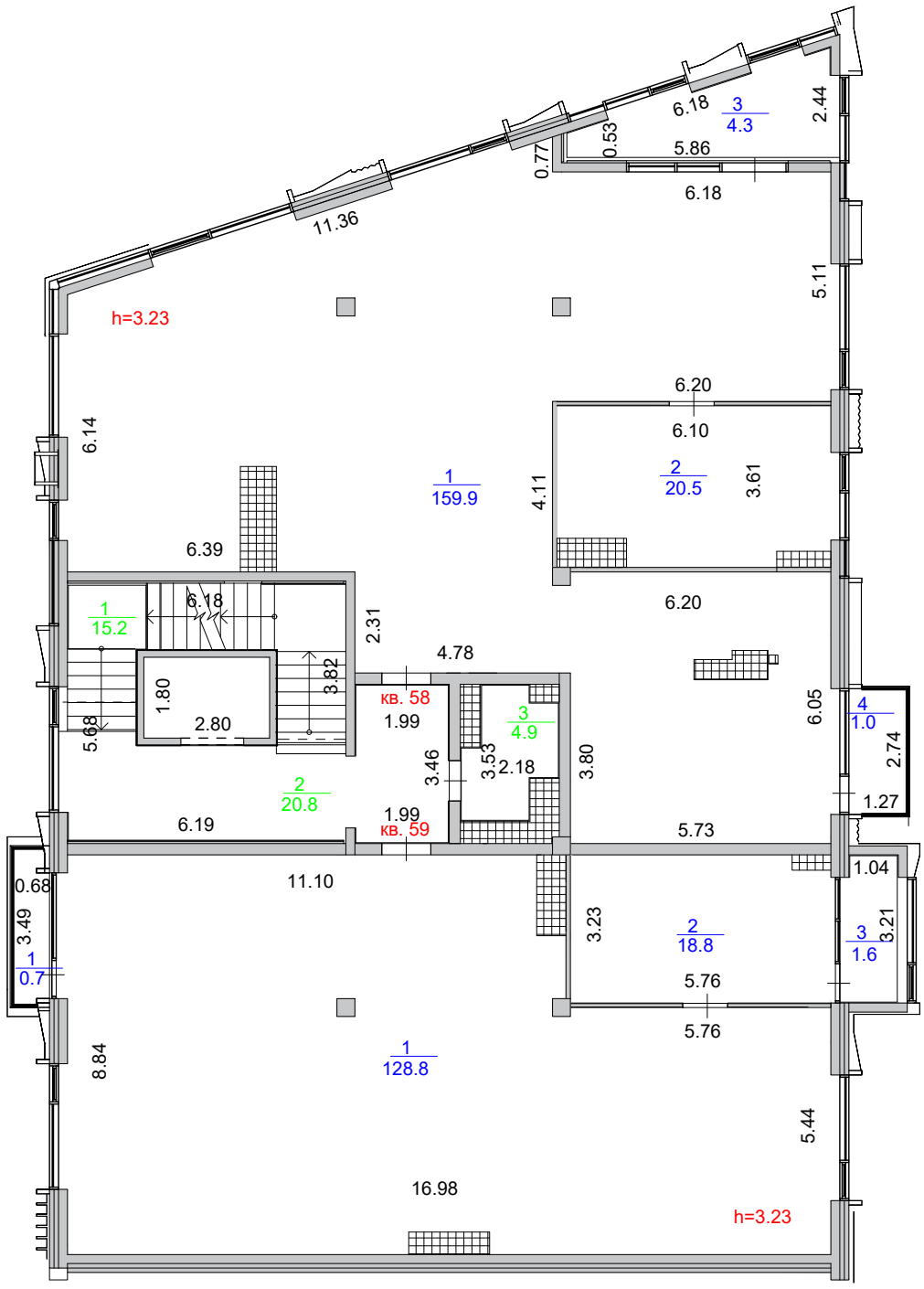
h=3.23
11.36
6.18
3
4.3
2.44
0.77
0.53
5.86
6.18
5.11
6.20
6.10
6.14
1
159.9
4.11
2
20.5
3.61
6.39
6.18
1
15.2
2.31
6.20
4.78
3.82
1.80
2.80
кв. 58
1.99
3
4.9
6.05
4
1.0
2.74
5.68
3.46
3.53
2.18
3.80
2
20.8
1.99
кв. 59
1.27
6.19
5.73
1.04
0.68
11.10
3.49
1
0.7
3.23
2
18.8
3
1.6
3.21
5.76
5.76
8.84
1
128.8
5.44
16.98
h=3.23

Блок 7
выход на кровлю

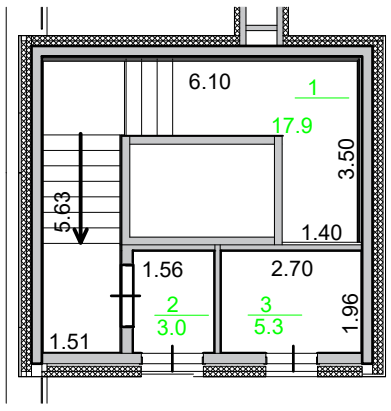

Блок 7.1
подвальный этаж

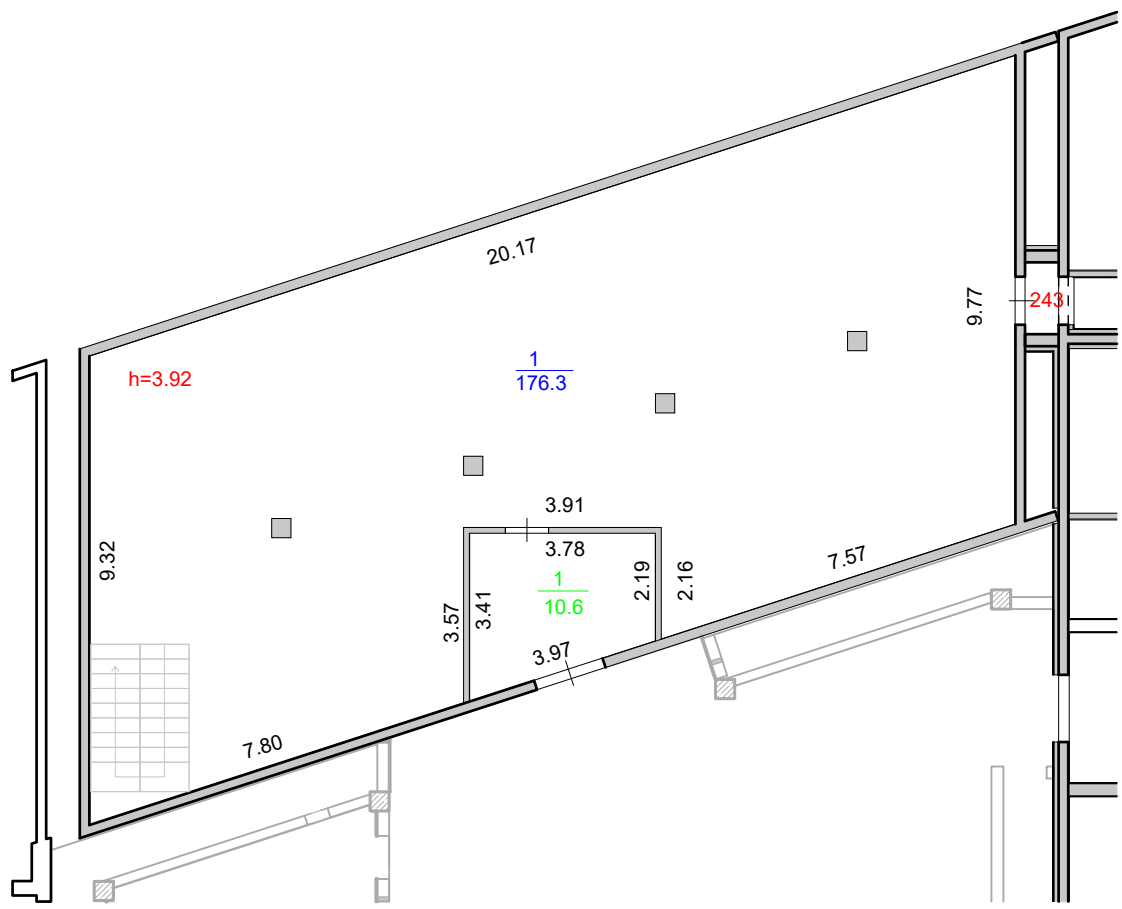

Блок 7.1
1 этаж

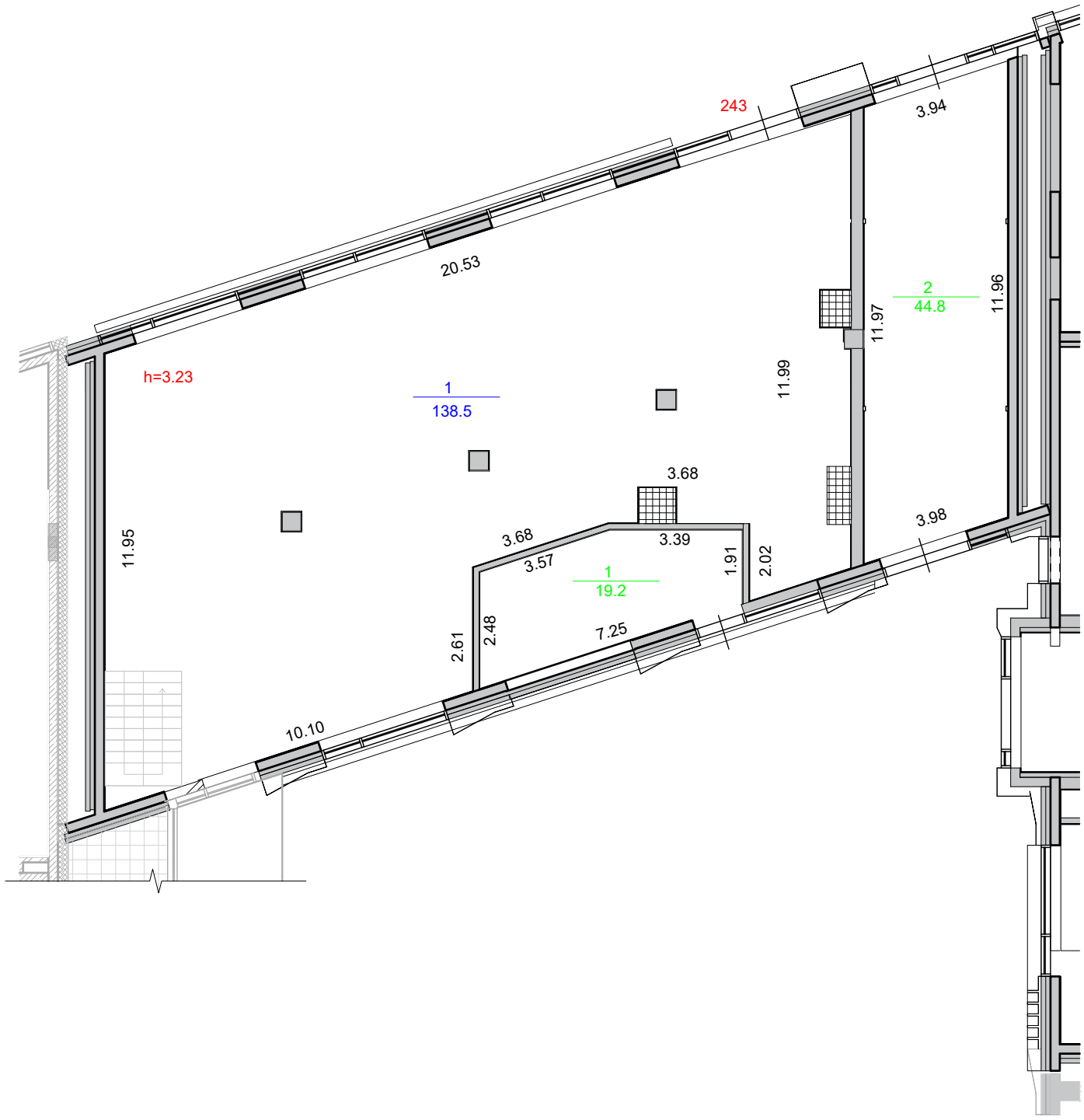

Блок 8
подвальный этаж

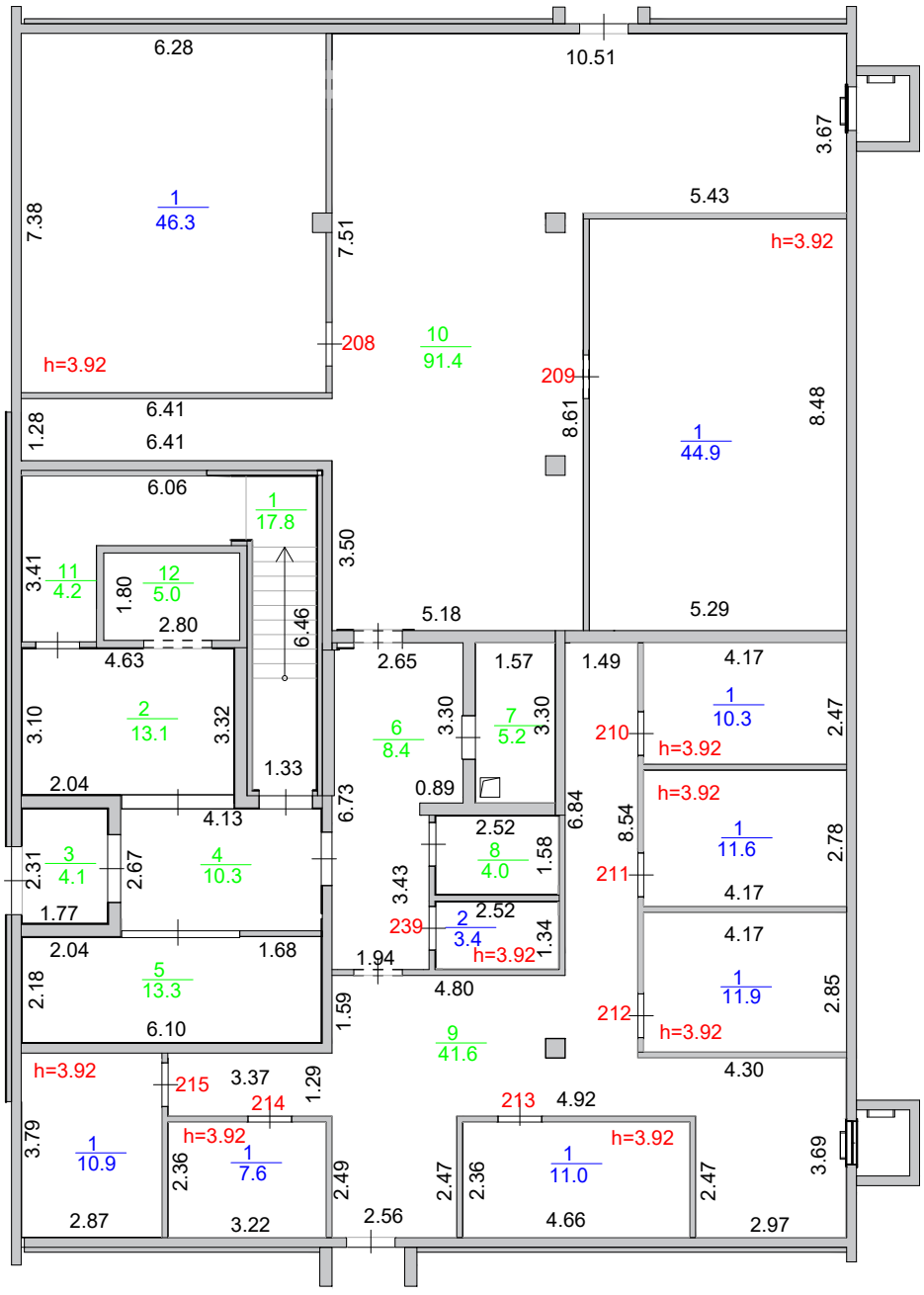

Блок 8
1 этаж

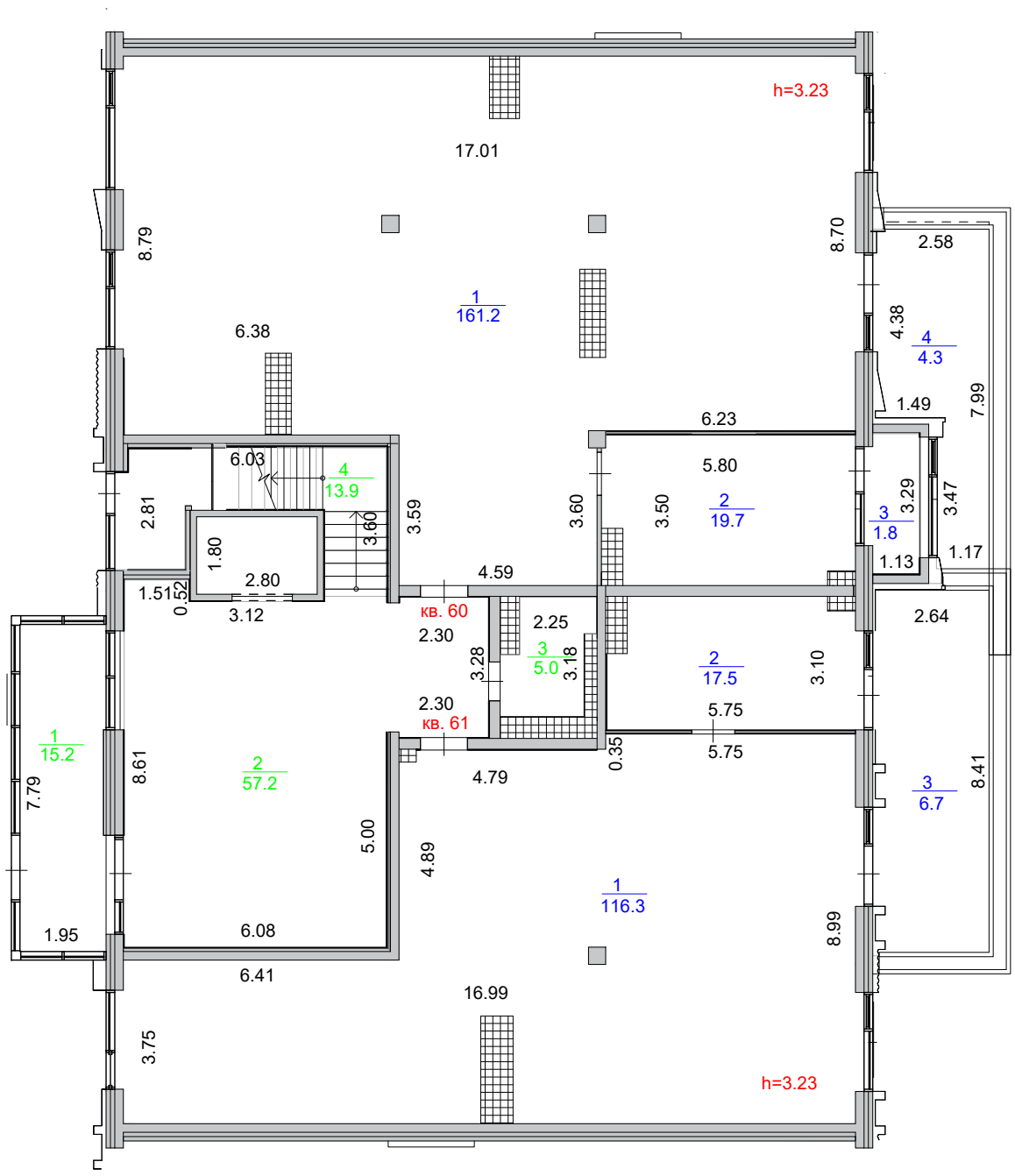
h=3.23
17.01
8.79
8.70
2.58
1
161.2
6.38
4.38
4
4.3
1.49
7.99
6.23
6.03
4
13.9
5.80
2.81
3.59
3.60
3.50
2
19.7
3.29
3.47
3
1.8
1.80
3.60
1.13
1.17
2.80
4.59
1.51
0.52
3.12
кв. 60
2.30
2.25
2.64
3
5.0
3.28
3.18
2
17.5
3.10
2.30
кв. 61
5.75
1
15.2
8.61
2
57.2
4.79
0.35
5.75
3
6.7
8.41
7.79
5.00
4.89
1
116.3
1.95
6.08
8.99
6.41
16.99
3.75
h=3.23

Блок 8
2 этаж

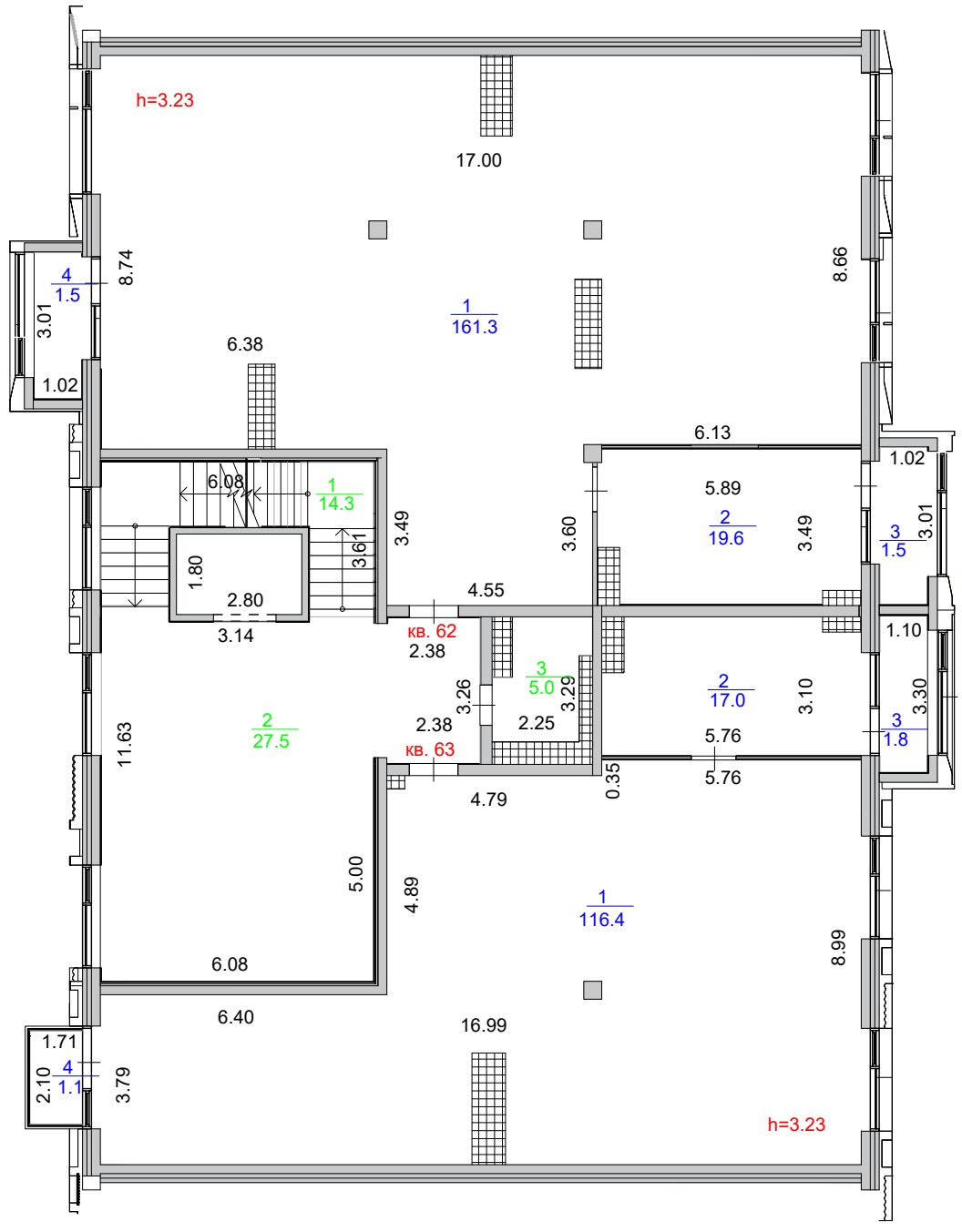
h=3.23
17.00
8.74
8.66
4
1.5
3.01
1.02
1
161.3
6.38
6.13
1.02
5.89
2
19.6
3.49
3
1.5
3.01
6.08
1
14.3
3.49
3.60
3.61
1.80
2.80
3.14
4.55
кв. 62
2.38
1.10
3
5.0
3.26
3.29
2
17.0
3.10
3.30
3
1.8
11.63
2
27.5
2.38
кв. 63
2.25
5.76
5.76
0.35
4.79
5.00
4.89
1
116.4
8.99
6.08
6.40
16.99
1.71
4
1.1
2.10
3.79
h=3.23

Блок 8
3 этаж

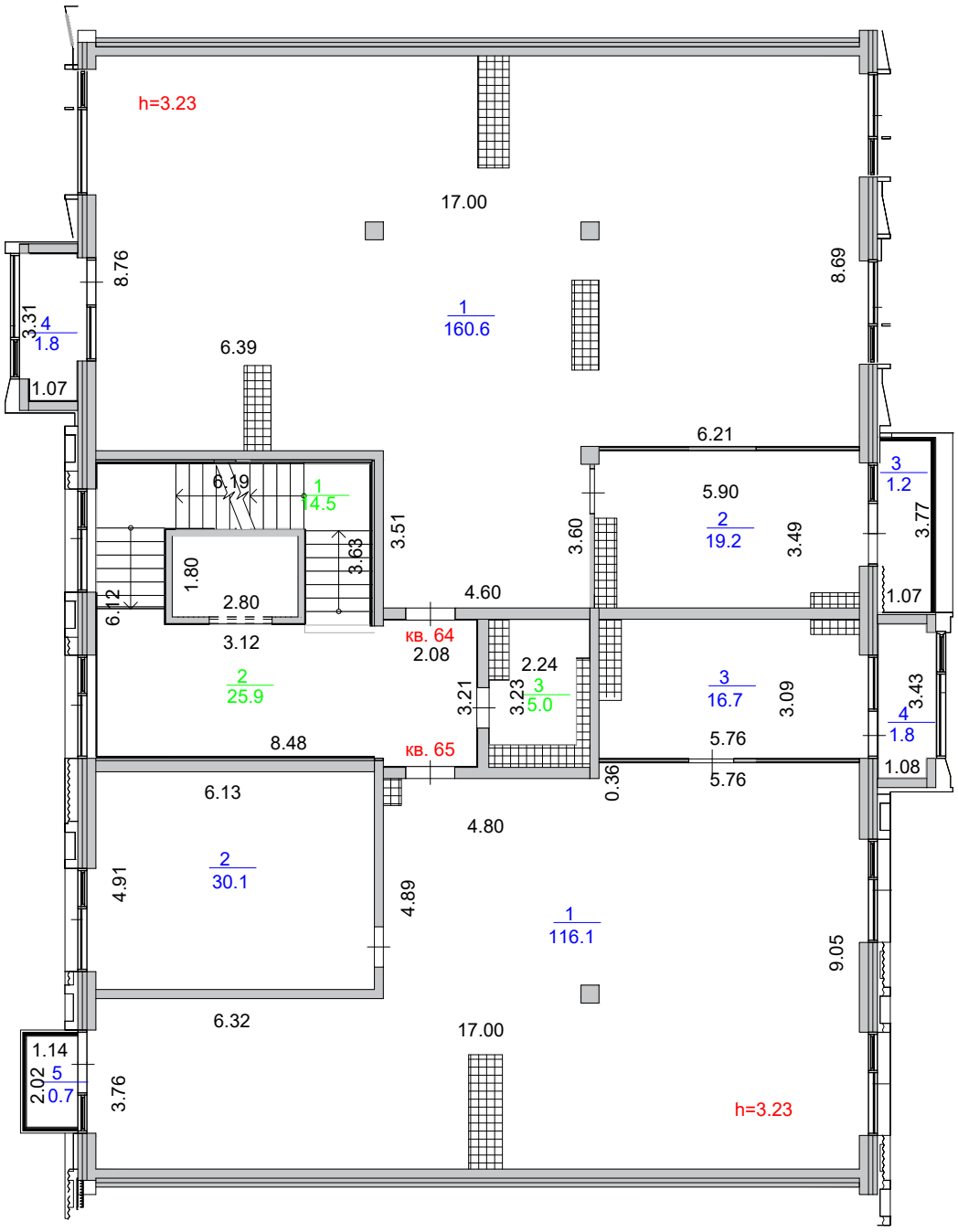
h=3.23
17.00
8.76
8.69
1
160.6
3.31
4
1.8
6.39
1.07
6.21
3
1.2
6.19
1
14.5
5.90
2
19.2
3.77
3.51
3.60
3.49
1.80
3.63
2.80
4.60
1.07
6.12
3.12
кв. 64
2.08
2.24
2
25.9
3.21
3.23
3
5.0
3
16.7
3.09
3.43
4
1.8
8.48
кв. 65
5.76
1.08
0.36
5.76
6.13
4.80
2
30.1
4.91
4.89
1
116.1
9.05
6.32
17.00
1.14
2.02
5
0.7
3.76
h=3.23

Блок 8
выход на кровлю

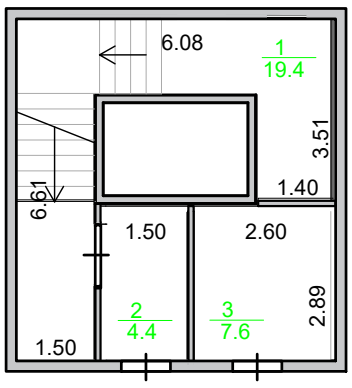

Блок 9
подвальный этаж

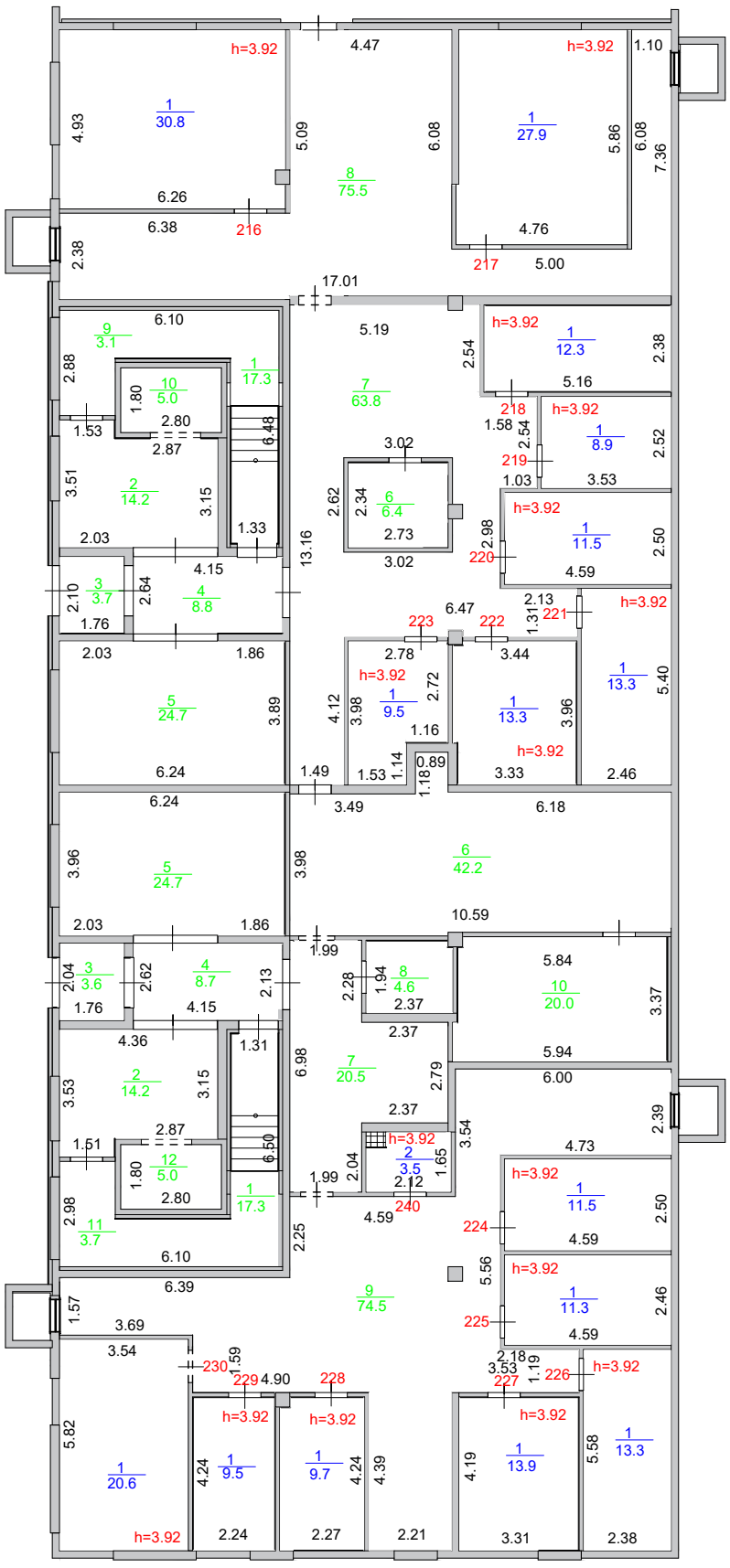

Блок 9

1 этаж

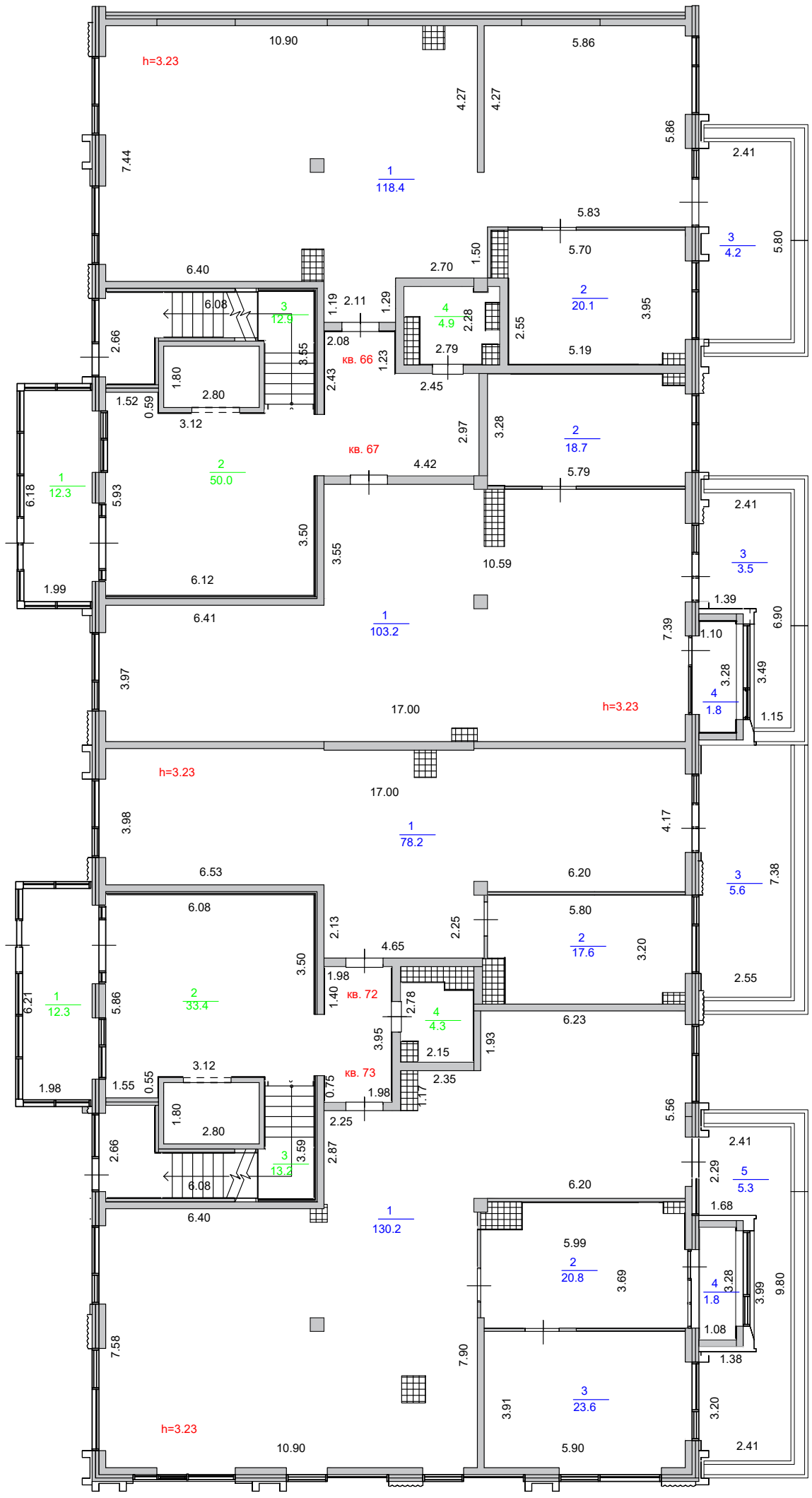
h=3.23
10.90
5.86
4.27
4.27
7.44
1
118.4
5.86
2.41
5.83
5.70
3
4.2
5.80
1.50
2.70
6.40
6.08
3
12.9
1.19
2.11
1.29
4
4.9
2.28
2
20.1
3.95
2.66
2.08
кв. 66
1.23
2.79
2.55
5.19
1.80
3.55
2.43
2.45
1.52
0.59
2.80
3.12
2.97
3.28
2
18.7
кв. 67
4.42
5.79
1
12.3
2
50.0
6.18
5.93
2.41
3.50
3.55
10.59
3
3.5
1.99
6.12
1.39
6.41
1
103.2
7.39
1.10
6.90
3.97
3.28
3.49
4
1.8
17.00
h=3.23
1.15
h=3.23
17.00
3.98
1
78.2
4.17
6.53
6.20
3
5.6
7.38
6.08
5.80
2.13
2.25
4.65
2
17.6
3.20
3.50
1.98
2.55
1
12.3
6.21
5.86
2
33.4
1.40
кв. 72
2.78
4
4.3
6.23
3.95
2.15
1.93
3.12
кв. 73
2.35
1.98
1.55
0.55
0.75
1.98
1.17
1.80
2.80
2.25
5.56
2.41
2.66
3
13.2
3.59
2.87
2.29
5
5.3
6.08
6.20
1.68
6.40
1
130.2
5.99
2
20.8
3.69
4
1.8
3.28
3.99
9.80
1.08
7.58
7.90
1.38
3.91
3
23.6
3.20
h=3.23
10.90
5.90
2.41

Блок 9

2 этаж

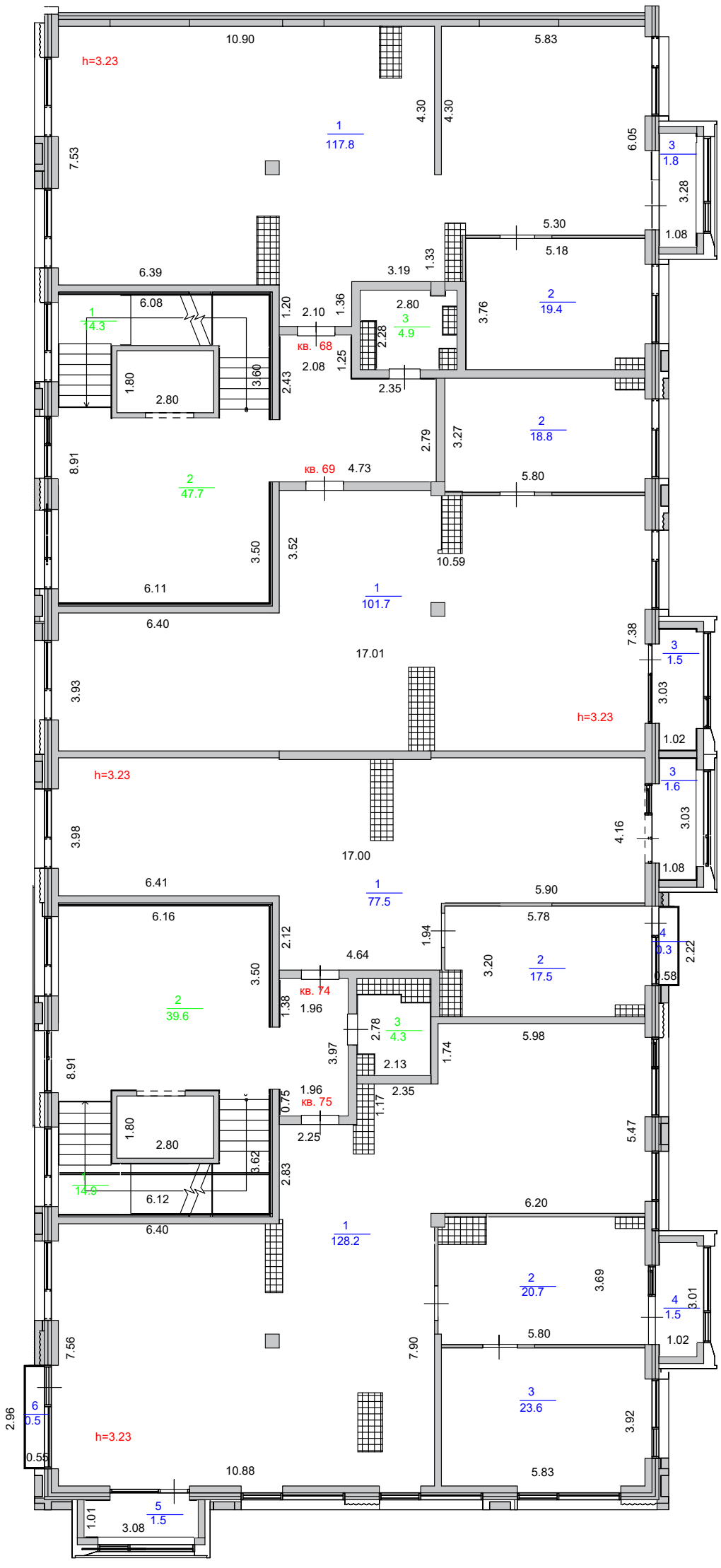
h=3.23
10.90
5.83
4.30
4.30
1
117.8
7.53
6.05
3
1.8
3.28
5.30
5.18
1.08
6.39
3.19
1.33
6.08
1
14.3
1.20
2.10
1.36
2.80
3
4.9
3.76
2
19.4
кв. 68
2.28
2.08
1.25
2.35
1.80
2.80
3.60
2.43
2.79
3.27
2
18.8
8.91
2
47.7
кв. 69
4.73
5.80
3.50
3.52
10.59
6.11
1
101.7
6.40
7.38
3
1.5
17.01
3.93
3.03
h=3.23
1.02
h=3.23
3
1.6
3.98
4.16
3.03
17.00
1.08
6.41
1
77.5
5.90
6.16
5.78
2.12
1.94
4
0.3
2.22
4.64
3.20
2
17.5
3.50
кв. 74
0.58
2
39.6
1.38
1.96
2.78
3
4.3
5.98
3.97
1.74
8.91
2.13
2.35
1.96
кв. 75
0.75
1.17
1.80
2.80
2.25
5.47
3.62
2.83
1
14.9
6.12
6.20
6.40
1
128.2
2
20.7
3.69
4
1.5
3.01
7.56
7.90
5.80
1.02
6
0.5
2.96
3
23.6
3.92
h=3.23
0.55
10.88
5.83
5
1.5
1.01
3.08

Блок 9

3 этаж

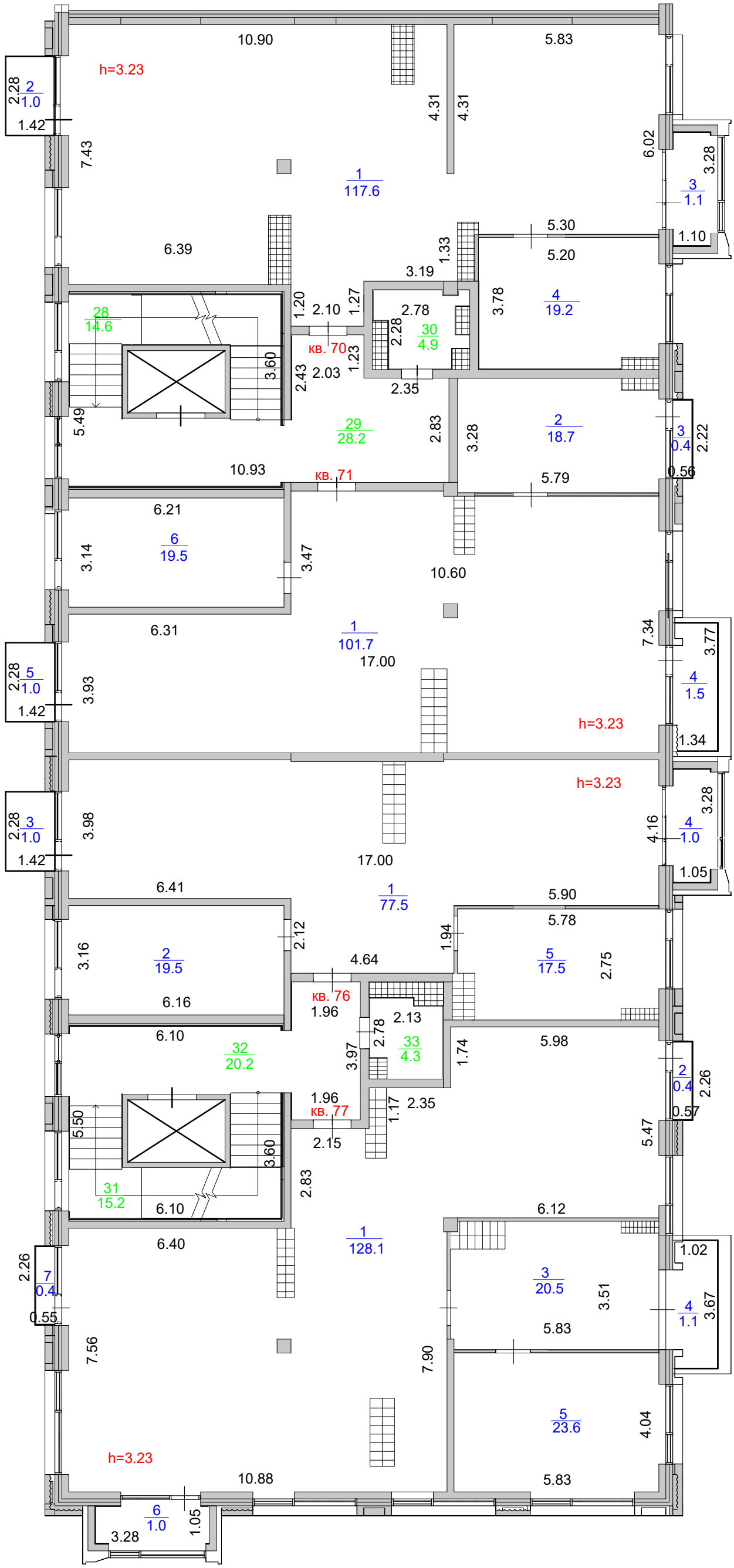
h=3.23
1 / 117.6
1 / 101.7
1 / 77.5
1 / 128.1
2 / 1.0
3 / 1.1
4 / 19.2
5 / 1.0
6 / 19.5
7 / 0.4
28 / 14.6
29 / 28.2
30 / 4.9
31 / 15.2
32 / 20.2
33 / 4.3
кв. 70
кв. 71
кв. 76
кв. 77
10.90
5.83
4.31
4.31
6.02
3.28
7.43
2.28
1.42
6.39
5.30
5.20
1.10
1.33
3.19
3.78
1.20
2.10
1.27
2.78
2.28
1.23
2.03
2.43
3.60
2.35
5.49
2.83
3.28
2.22
0.56
10.93
5.79
6.21
3.14
3.47
10.60
6.31
17.00
7.34
3.77
3.93
3.98
4.16
1.05
6.41
5.90
5.78
2.12
1.94
4.64
2.75
3.16
6.16
1.96
2.13
2.78
6.10
3.97
1.74
5.98
2.26
0.57
5.50
2.15
1.17
5.47
6.12
1.02
6.40
3.51
3.67
0.55
7.56
7.90
5.83
4.04
10.88
3.28
1.05

Блок 9
выход на кровлю

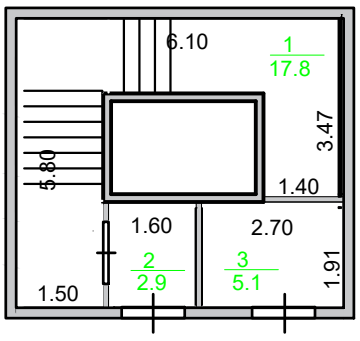

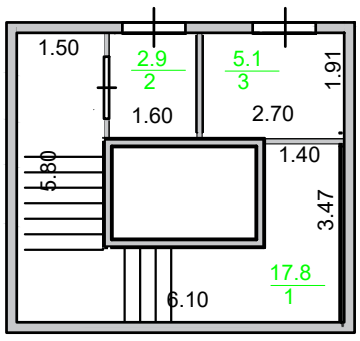

Приложение 2
к акту приемки объекта
в эксплуатацию
форма

Технические характеристики объекта (многоквартирные жилые дома, промышленные, торговые объекты и тому подобное)

Наименование (многоквартирный жилой дом, промышленные, торговые объекты и т.п.)	Общие сведения									
	количество этажей (этаж)	количество квартир	количество помещений, комнат	площадь застройки ($м^2$)	объем здания ($м^3$)	общая площадь ($м^2$)	жилая площадь ($м^2$)	площадь не жилых помещений ($м^2$)	площадь парковочных мест ($м^2$)	площадь балкона, лоджии ($м^2$)
1	2	3	4	5	6	7	8	9	10	11
ЖК «President's Park 3»	3 + подвал	77	774	5992,58	103 967,6	23 498,5	8044,8	2532,6	1619,5	233,9

продолжение таблицы

Описание конструктивных элементов			Вид отопления	Благоустройство				
фундамент	стены	кровля		электроснабжение	водоснабжение	горячее водоснабжение	канализация	газоснабжение
12	13	14	15	16	17	18	19	20
Монолитный ленточный	Монолит/ Газоблок	Кровля из рулонных материалов	Индивидуальное газовое	Есть	Есть	Нет	Есть	Есть

Распределение площади

№		В отдельных квартирах	В помещениях коридорного типа	В общежитиях	В гостиницах
1	Количество жилых квартир	77	-	-	-
2	Количество жилых комнат	85	-	-	-
3	Общая площадь ($м^2$)	9738,2	-	-	-
4	Жилая площадь ($м^2$)	8044,8	-	-	-

продолжение таблицы

Из общего числа площади				Распределение квартир по числу комнат				
в мансардах	в подвалах	в цокольных этажах	в бараках	1-комнатные	2-комнатные	3-комнатные	4-комнатные	5-комнатные
-	-	-	-	69	8	-	-	-
-	-	-	-	-	-	-	-	-
-	-	-	-	-	-	-	-	-

Нежилые помещения

Площадь ($м^2$)	Жилая площадь в нежилых помещениях	Торговая	Промышленно-производственных зданий и сооружений	Складская	Бытового обслуживания	Гаражи	Организаций и учреждений управления, научных, банковский, общественных и т.п.
1	2	3	4	5	6	7	8
Основная	-	-	-	1157,4	-	1619,5	-
Вспомогательная	-	-	-	-	-	-	-

продолжение таблицы

Общественного питания	Учреждений образования	Транспортных зданий и сооружений	Здравоохранения, лечебного назначения	Физкультуры и спорта	Учреждений культуры и искусства	Сооружений инженерных сетей	Прочие	Всего
9	10	11	12	13	14	15	16	17
-	-	-	-	-	-	-	2532,6	5309,5
-	-	-	-	-	-	-	-	-

Экспликация земельного участка ($м^2$)

Общая площадь земельного участка	Застроенная площадь			Незастроенная площадь		
	всего	под основными строениями	под прочими постройками и сооружениями	асфальтовые покрытия	прочие замощения	грунт
1	2	3	4	5	6	7
1,4154 га	5992,58 м2	5992,58 м2	-	2451 м2	6842 $м^2$	-

продолжение таблицы

Незастроенная площадь ($м^2$)									
оборудованные площадки				зеленые насаждения					
всего	спортивные	детские	хозяйственные	всего	в том числе				
					газон с деревьями	плодовый сад	газоны, цветочные клумбы	огород	прочие

ЖЫЛЖЫМАЙТЫН МҮЛІК ОБЪЕКТІСІ ЖОСПАРЫНА ЭКСПЛИКАЦИЯ (к Ф-2)
ЭКСПЛИКАЦИЯ К ПЛАНУ ОБЪЕКТА НЕДВИЖИМОГО ИМУЩЕСТВА (к Ф-2)

Жазылу уақыты / Дата записи	Жоспар бойынша литері / Литер по плану	Қабаттар / Этажи	Үйдің,пәтердің нөмірі / Номер помещения, квартиры	Үйдің,пәтердің бөліктерінің нөмірі / Номера частей помещения, квартиры	Үйдің,пәтердің бөліктерінің пайдаланушының белгіленуі / Назначение частей помещения, квартиры	Ішкі өлшемі бойынша алаң (кв.м.) оның ішінде / Площадь по внутреннему обмеру (кв. м.), в том числе							
						Жалпы / Общая	Пайдалы / Полезная	Тұрғын / Жилая	Тұрғын емес / Нежилая	Балконы, лоджии / Балконы, лоджии	Қоймақ / Складская	Гараждар / Гаражей	Басқалар / Прочие
1	2	3	4	5	6	7	8	9	10	11	16	26	27
	А	**подвал**	**78**	1	парковочное место	14,6	14,6					14,6	
			79	2	парковочное место	15,3	15,3					15,3	
			80	3	парковочное место	15,3	15,3					15,3	
			81	4	парковочное место	15,3	15,3					15,3	
			82	5	парковочное место	19,8	19,8					19,8	
			83	6	парковочное место	15,3	15,3					15,3	
			84	7	парковочное место	15,3	15,3					15,3	
			85	8	парковочное место	15,3	15,3					15,3	
			86	9	парковочное место	15,3	15,3					15,3	
			87	10	парковочное место	15,3	15,3					15,3	
			88	11	парковочное место	15,3	15,3					15,3	
			89	12	парковочное место	15,3	15,3					15,3	
			90	13	парковочное место	15,3	15,3					15,3	
			91	14	парковочное место	15,3	15,3					15,3	
			92	15	парковочное место	16,5	16,5					16,5	
			93	16	парковочное место	16,5	16,5					16,5	
			94	17	парковочное место	16,5	16,5					16,5	
			95	18	парковочное место	16,5	16,5					16,5	
			96	19	парковочное место	16,6	16,6					16,6	
			97	20	парковочное место	15,8	15,8					15,8	
			98	21	парковочное место	15,8	15,8					15,8	
			99	22	парковочное место	16,6	16,6					16,6	
			100	23	парковочное место	16,1	16,1					16,1	
			101	24	парковочное место	16,1	16,1					16,1	
			102	25	парковочное место	16,5	16,5					16,5	
			103	26	парковочное место	21,5	21,5					21,5	
			104	27	парковочное место	18,6	18,6					18,6	
			105	28	парковочное место	16,1	16,1					16,1	
			106	29	парковочное место	16,6	16,6					16,6	
			107	30	парковочное место	16,9	16,9					16,9	
			108	31	парковочное место	16,6	16,6					16,6	
			109	32	парковочное место	16,6	16,6					16,6	
			110	33	парковочное место	16,7	16,7					16,7	
			111	34	парковочное место	16,5	16,5					16,5	
			112	35	парковочное место	16,5	16,5					16,5	
			113	36	парковочное место	16,0	16,0					16,0	
			114	37	парковочное место	16,0	16,0					16,0	
			115	38	парковочное место	16,6	16,6					16,6	
			116	39	парковочное место	16,9	16,9					16,9	
			117	40	парковочное место	16,9	16,9					16,9	
			118	41	парковочное место	16,6	16,6					16,6	
			119	42	парковочное место	16,7	16,7					16,7	
			120	43	парковочное место	16,6	16,6					16,6	
			121	44	парковочное место	20,8	20,8					20,8	
			122	45	парковочное место	16,1	16,1					16,1	
			123	46	парковочное место	16,5	16,5					16,5	
			124	47	парковочное место	16,5	16,5					16,5	
			125	48	парковочное место	16,5	16,5					16,5	
			126	49	парковочное место	16,6	16,6					16,6	
			127	50	парковочное место	16,6	16,6					16,6	
			128	51	парковочное место	16,1	16,1					16,1	

			129	52	парковочное место	16,4	16,4					16,4	
			130	53	парковочное место	16,5	16,5					16,5	
			131	54	парковочное место	16,5	16,5					16,5	
			132	55	парковочное место	16,5	16,5					16,5	
			133	56	парковочное место	16,1	16,1					16,1	
			134	57	парковочное место	16,1	16,1					16,1	
			135	58	парковочное место	16,5	16,5					16,5	
			136	59	парковочное место	16,5	16,5					16,5	
			137	60	парковочное место	16,6	16,6					16,6	
			138	61	парковочное место	16,8	16,8					16,8	
			139	62	парковочное место	16,6	16,6					16,6	
			140	63	парковочное место	16,1	16,1					16,1	
			141	64	парковочное место	16,3	16,3					16,3	
			142	65	парковочное место	16,5	16,5					16,5	
			143	66	парковочное место	16,5	16,5					16,5	
			144	67	парковочное место	23,3	23,3					23,3	
			145	68	парковочное место	16,6	16,6					16,6	
			146	69	парковочное место	16,9	16,9					16,9	
			147	70	парковочное место	16,9	16,9					16,9	
			148	71	парковочное место	16,6	16,6					16,6	
			149	72	парковочное место	16,6	16,6					16,6	
			150	73	парковочное место	16,6	16,6					16,6	
			151	74	парковочное место	16,5	16,5					16,5	
			152	75	парковочное место	16,5	16,5					16,5	
			153	76	парковочное место	16,5	16,5					16,5	
			154	77	парковочное место	16,6	16,6					16,6	
			155	78	парковочное место	16,6	16,6					16,6	
			156	79	парковочное место	16,9	16,9					16,9	
			157	80	парковочное место	16,9	16,9					16,9	
			158	81	парковочное место	16,6	16,6					16,6	
			159	82	парковочное место	17,2	17,2					17,2	
			160	83	парковочное место	16,8	16,8					16,8	
			161	84	парковочное место	21,7	21,7					21,7	
			162	85	парковочное место	16,2	16,2					16,2	
			163	86	парковочное место	16,2	16,2					16,2	
			164	87	парковочное место	17,2	17,2					17,2	
			165	88	парковочное место	17,2	17,2					17,2	
			166	89	парковочное место	17,2	17,2					17,2	
			167	90	парковочное место	17,2	17,2					17,2	
			168	91	парковочное место	17,2	17,2					17,2	
			169	92	парковочное место	17,2	17,2					17,2	
			170	93	парковочное место	17,2	17,2					17,2	
			171	94	парковочное место	17,3	17,3					17,3	
			172	95	парковочное место	17,6	17,6					17,6	
			173	96	парковочное место	17,3	17,3					17,3	
			174	97	парковочное место	17,6	17,6					17,6	
					Итого по парковке	**1619,5**	**1619,5**					**1619,5**	
		подвал	**175**	1	кладовая	14,6	14,6				14,6		
					итого:	**14,6**	**14,6**				**14,6**		
			176	1	кладовая	32,9	32,9				32,9		
					итого:	**32,9**	**32,9**				**32,9**		
			177	1	кладовая	28,4	28,4				28,4		
					итого:	**28,4**	**28,4**				**28,4**		
			178	1	кладовая	30,6	30,6				30,6		
					итого:	**30,6**	**30,6**				**30,6**		
			179	1	кладовая	32,6	32,6				32,6		
					итого:	**32,6**	**32,6**				**32,6**		
			180	1	кладовая	34,8	34,8				34,8		
					итого:	**34,8**	**34,8**				**34,8**		
			181	1	кладовая	19,3	19,3				19,3		
					итого:	**19,3**	**19,3**				**19,3**		
			182	1	кладовая	24,0	24,0				24,0		
					итого:	**24,0**	**24,0**				**24,0**		
			183	1	кладовая	24,3	24,3				24,3		
					итого:	**24,3**	**24,3**				**24,3**		
			184	1	кладовая	23,8	23,8				23,8		
					итого:	**23,8**	**23,8**				**23,8**		

			185	1	кладовая	29,2	29,2				29,2		
					итого:	**29,2**	**29,2**				**29,2**		
			186	1	кладовая	11,2	11,2				11,2		
					итого:	**11,2**	**11,2**				**11,2**		
			187	1	кладовая	26,4	26,4				26,4		
					итого:	**26,4**	**26,4**				**26,4**		
			188	1	кладовая	27,3	27,3				27,3		
					итого:	**27,3**	**27,3**				**27,3**		
			189	1	кладовая	32,4	32,4				32,4		
					итого:	**32,4**	**32,4**				**32,4**		
			190	1	кладовая	6,3	6,3				6,3		
					итого:	**6,3**	**6,3**				**6,3**		
			191	1	кладовая	24,9	24,9				24,9		
					итого:	**24,9**	**24,9**				**24,9**		
			192	1	кладовая	25,0	25,0				25,0		
					итого:	**25,0**	**25,0**				**25,0**		
			193	1	кладовая	11,0	11,0				11,0		
					итого:	**11,0**	**11,0**				**11,0**		
			194	1	кладовая	40,3	40,3				40,3		
					итого:	**40,3**	**40,3**				**40,3**		
			195	1	кладовая	34,1	34,1				34,1		
					итого:	**34,1**	**34,1**				**34,1**		
			196	1	кладовая	48,2	48,2				48,2		
					итого:	**48,2**	**48,2**				**48,2**		
			197	1	кладовая	13,6	13,6				13,6		
					итого:	**13,6**	**13,6**				**13,6**		
			198	1	кладовая	40,0	40,0				40,0		
					итого:	**40,0**	**40,0**				**40,0**		
			199	1	кладовая	18,3	18,3				18,3		
					итого:	**18,3**	**18,3**				**18,3**		
			200	1	кладовая	25,1	25,1				25,1		
					итого:	**25,1**	**25,1**				**25,1**		
			201	1	кладовая	18,9	18,9				18,9		
					итого:	**18,9**	**18,9**				**18,9**		
			202	1	кладовая	20,8	20,8				20,8		
					итого:	**20,8**	**20,8**				**20,8**		
			203	1	кладовая	19,7	19,7				19,7		
					итого:	**19,7**	**19,7**				**19,7**		
			204	1	кладовая	14,7	14,7				14,7		
					итого:	**14,7**	**14,7**				**14,7**		
			205	1	кладовая	10,6	10,6				10,6		
					итого:	**10,6**	**10,6**				**10,6**		
			206	1	кладовая	9,1	9,1				9,1		
					итого:	**9,1**	**9,1**				**9,1**		
			207	1	кладовая	9,1	9,1				9,1		
					итого:	**9,1**	**9,1**				**9,1**		
			208	1	кладовая	46,3	46,3				46,3		
					итого:	**46,3**	**46,3**				**46,3**		
			209	1	кладовая	44,9	44,9				44,9		
					итого:	**44,9**	**44,9**				**44,9**		
			210	1	кладовая	10,3	10,3				10,3		
					итого:	**10,3**	**10,3**				**10,3**		
			211	1	кладовая	11,6	11,6				11,6		
					итого:	**11,6**	**11,6**				**11,6**		
			212	1	кладовая	11,9	11,9				11,9		
					итого:	**11,9**	**11,9**				**11,9**		
			213	1	кладовая	11,0	11,0				11,0		
					итого:	**11,0**	**11,0**				**11,0**		
			214	1	кладовая	7,6	7,6				7,6		
					итого:	**7,6**	**7,6**				**7,6**		
			215	1	кладовая	10,9	10,9				10,9		
					итого:	**10,9**	**10,9**				**10,9**		
			216	1	кладовая	30,8	30,8				30,8		
					итого:	**30,8**	**30,8**				**30,8**		
			217	1	кладовая	27,9	27,9				27,9		
					итого:	**27,9**	**27,9**				**27,9**		
			218	1	кладовая	12,3	12,3				12,3		
					итого:	**12,3**	**12,3**				**12,3**		

			219	1	кладовая	8,9	8,9				8,9		
					итого:	**8,9**	**8,9**				**8,9**		
			220	1	кладовая	11,5	11,5				11,5		
					итого:	**11,5**	**11,5**				**11,5**		
			221	1	кладовая	13,3	13,3				13,3		
					итого:	**13,3**	**13,3**				**13,3**		
			222	1	кладовая	13,3	13,3				13,3		
					итого:	**13,3**	**13,3**				**13,3**		
			223	1	кладовая	9,5	9,5				9,5		
					итого:	**9,5**	**9,5**				**9,5**		
			224	1	кладовая	11,5	11,5				11,5		
					итого:	**11,5**	**11,5**				**11,5**		
			225	1	кладовая	11,3	11,3				11,3		
					итого:	**11,3**	**11,3**				**11,3**		
			226	1	кладовая	13,3	13,3				13,3		
					итого:	**13,3**	**13,3**				**13,3**		
			227	1	кладовая	13,9	13,9				13,9		
					итого:	**13,9**	**13,9**				**13,9**		
			228	1	кладовая	9,7	9,7				9,7		
					итого:	**9,7**	**9,7**				**9,7**		
			229	1	кладовая	9,5	9,5				9,5		
					итого:	**9,5**	**9,5**				**9,5**		
			230	1	кладовая	20,6	20,6				20,6		
					итого:	**20,6**	**20,6**				**20,6**		
			231	1	кладовая	4,1	4,1				4,1		
					итого:	**4,1**	**4,1**				**4,1**		
			232	1	служебное	4,9	4,9		4,9				
					итого:	**4,9**	**4,9**		**4,9**				
			233	1	служебное	15,0	15,0		15,0				
				2	служебное	7,4	7,4		**7,4**				
					итого:	**22,4**	**22,4**		22,4				
			235	1	служебное	7,2	7,2		**7,2**				
					итого:	**7,2**	**7,2**		7,2				
			236	1	служебное	2,9	2,9		**2,9**				
				2	служебное	2,6	2,6		2,6				
					итого:	**5,5**	**5,5**		**5,5**				
			237	1	служебное	2,7	2,7		2,7				
					итого:	**2,7**	**2,7**		**2,7**				
			239	1	служебное	3,4	3,4		3,4				
					итого:	**3,4**	**3,4**		**3,4**				
			240	1	служебное	3,5	3,5		3,5				
					итого:	**3,5**	**3,5**		**3,5**				
			250	1	служебное	7,6	7,6		7,6				
					итого:	**7,6**	**7,6**		**7,6**				
			251	1	служебное	7,8	7,8		7,8				
					итого:	**7,8**	**7,8**		**7,8**				
			252	1	служебное	18,7	18,7		18,7				
					итого:	**18,7**	**18,7**		**18,7**				
			253	1	служебное	14,3	14,3		14,3				
					итого:	**14,3**	**14,3**		**14,3**				
			254	1	служебное	15,0	15,0		15,0				
					итого:	**15,0**	**15,0**		**15,0**				
			255	1	служебное	15,0	15,0		15,0				
					итого:	**15,0**	**15,0**		**15,0**				
			256	1	служебное	15,2	15,2		15,2				
					итого:	**15,2**	**15,2**		**15,2**				
			257	1	служебное	14,9	14,9		14,9				
					итого:	**14,9**	**14,9**		**14,9**				
					Итого по нежилой подвал:	**1315,5**	**1315,5**		**158,1**		**1157,4**		
		1 этаж	**234**	1	служебное	8,3	8,3		8,3				
					итого:	**8,3**	**8,3**		**8,3**				
		1 этаж	**238**	1	служебное	8,5	8,5		8,5				
					итого:	**8,5**	**8,5**		**8,5**				

		подвал	**241**	1	нежилое помещение	38,8	38,8		38,8				
		1 этаж		1	нежилое помещение	147,0	147,0		147,0				
					итого:	**185,8**	**185,8**		**185,8**				
		подвал	**242**	1	нежилое помещение	124,5	124,5		124,5				
		1 этаж		1	нежилое помещение	162,6	162,6		162,6				
					итого:	**287,1**	**287,1**		**287,1**				
		подвал	**243**	1	нежилое помещение	176,3	176,3		176,3				
		1 этаж		1	нежилое помещение	138,5	138,5		138,5				
					итого:	**314,8**	**314,8**		**314,8**				
		подвал	**244**	1	нежилое помещение	57,1	57,1		57,1				
		1 этаж		1	нежилое помещение	169,6	169,6		169,6				
					итого:	**226,7**	**226,7**		**226,7**				
		1 этаж	**245**	1	нежилое помещение	144,9	144,9		144,9				
					итого:	**144,9**	**144,9**		**144,9**				
		подвал	**246**	1	нежилое помещение	167,9	167,9		167,9				
		1 этаж		1	нежилое помещение	209,3	209,3		209,3				
					итого:	**377,2**	**377,2**		**377,2**				
		подвал	**247**	1	нежилое помещение	57,0	57,0		57,0				
		1 этаж		1	нежилое помещение	147,0	147,0		147,0				
					итого:	**204,0**	**204,0**		**204,0**				
		1 этаж	**248**	1	нежилое помещение	215,9	215,9		215,9				
					итого:	**215,9**	**215,9**		**215,9**				
		подвал	**249**	1	нежилое помещение	175,4	175,4		175,4				
		1 этаж		1	нежилое помещение	225,9	225,9		225,9				
					итого:	**401,3**	**401,3**		**401,3**				
					Итого по нежилой 1-этаж:	**2374,5**	**2374,5**		**2374,5**				
	А	**1-этаж**	**1**	1	жилая комната	66,3	66,3	66,3					
				2	кухня	12,3	12,3		12,3				
				3	балкон (коэф.-0,3)	1,6				1,6			
				4	терраса (коэф.-0,3)	8,5				8,5			
					итого:	**88,7**	**78,6**	**66,3**	**12,3**	**10,1**			
			2	1	жилая комната	91,1	91,1	91,1					
				2	кухня	19,5	19,5		19,5				
				3	балкон (коэф.-0,3)	1,2				1,2			
					итого:	**111,8**	**110,6**	**91,1**	**19,5**	**1,2**			
			3	1	жилая комната	122,7	122,7	122,7					
				2	кухня	19,6	19,6		19,6				
				3	балкон (коэф.-0,3)	1,2				1,2			
				4	балкон (коэф.-0,3)	1,1				1,1			
					итого:	**144,6**	**142,3**	**122,7**	**19,6**	**2,3**			
			23	1	жилая комната	110,3	110,3	110,3					
				2	терраса (коэф.-0,3)	11,9				11,9			
				3	кухня	18,9	18,9		18,9				
					итого:	**141,1**	**129,2**	**110,3**	**18,9**	**11,9**			
			24	1	жилая комната	55,8	55,8	55,8					
				2	балкон (коэф.-0,3)	1,4				1,4			
				3	кухня	17,5	17,5		17,5				
					итого:	**74,7**	**73,3**	**55,8**	**17,5**	**1,4**			
			25	1	жилая комната	98,4	98,4	98,4					
				2	кухня	15,9	15,9		15,9				
				3	терраса (коэф.-0,3)	8,6				8,6			
					итого:	**122,9**	**114,3**	**98,4**	**15,9**	**8,6**			

			30	1	жилая комната	59,7	59,7	59,7					
				2	кухня	15,0	15,0		15,0				
				3	лоджия (коэф.-0,5)	2,3				2,3			
					итого:	**77,0**	**74,7**	**59,7**	**15,0**	**2,3**			
			31	1	жилая комната	88,9	88,9	88,9					
				2	балкон (коэф.-0,3)	1,0				1,0			
				3	балкон (коэф.-0,3)	1,0				1,0			
				4	кухня	19,3	19,3		19,3				
					итого:	**110,2**	**108,2**	**88,9**	**19,3**	**2,0**			
			32	1	жилая комната	131,2	131,2	131,2					
				2	кухня	19,3	19,3		19,3				
				3	балкон (коэф.-0,3)	1,2				1,2			
				4	балкон (коэф.-0,3)	1,2				1,2			
					итого:	**152,9**	**150,5**	**131,2**	**19,3**	**2,4**			
			40	1	жилая комната	68,7	68,7	68,7					
				2	кухня	13,7	13,7		13,7				
				3	балкон (коэф.-0,3)	1,1				1,1			
					итого:	**83,5**	**82,4**	**68,7**	**13,7**	**1,1**			
			41	1	жилая комната	91,9	91,9	91,9					
				2	балкон (коэф.-0,3)	1,1				1,1			
				3	кухня	19,1	19,1		19,1				
					итого:	**112,1**	**111,0**	**91,9**	**19,1**	**1,1**			
			42	1	жилая комната	122,5	122,5	122,5					
				2	кухня	19,4	19,4		19,4				
				3	балкон (коэф.-0,3)	1,3				1,3			
				4	балкон (коэф.-0,3)	1,1				1,1			
					итого:	**144,3**	**141,9**	**122,5**	**19,4**	**2,4**			
			60	1	жилая комната	161,2	161,2	161,2					
				2	кухня	19,7	19,7		19,7				
				3	балкон (коэф.-0,3)	1,1				1,1			
				4	терраса (коэф.-0,3)	4,3				4,3			
					итого:	**186,3**	**180,9**	**161,2**	**19,7**	**5,4**			
			61	1	жилая комната	116,3	116,3	116,3					
				2	кухня	17,5	17,5		17,5				
				3	балкон (коэф.-0,3)	6,7				6,7			
				4	балкон (коэф.-0,3)	1,1				1,1			
					итого:	**141,6**	**133,8**	**116,3**	**17,5**	**7,8**			
			66	1	жилая комната	118,4	118,4	118,4					
				2	кухня	20,1	20,1		20,1				
				3	терраса (коэф.-0,3)	4,2				4,2			
					итого:	**142,7**	**138,5**	**118,4**	**20,1**	**4,2**			
			67	1	жилая комната	103,2	103,2	103,2					
				2	кухня	18,7	18,7		18,7				
				3	терраса (коэф.-0,3)	3,5				3,5			
				4	балкон (коэф.-0,3)	1,1				1,1			
					итого:	**126,5**	**121,9**	**103,2**	**18,7**	**4,6**			
			72	1	жилая комната	78,2	78,2	78,2					
				2	кухня	17,6	17,6		17,6				
				3	терраса (коэф.-0,3)	5,6				5,6			
					итого:	**101,4**	**95,8**	**78,2**	**17,6**	**5,6**			
			73	1	жилая комната	130,2	130,2	130,2					
				2	кухня	20,8	20,8		20,8				
				3	жилая комната	23,6	23,6	23,6					
				4	балкон (коэф.-0,3)	1,1				1,1			
				5	терраса (коэф.-0,3)	5,3				5,3			
					итого:	**181,0**	**174,6**	**153,8**	**20,8**	**6,4**			

					итого по 1-этажу:	**2243,3**	**2162,5**	**1838,6**	**323,9**	**80,8**			
	А	**2-этаж**	**4**	1	жилая комната	65,9	65,9	65,9					
				2	кухня	12,3	12,3		12,3				
				3	балкон (коэф.-0,3)	1,3				1,3			
					итого:	**79,5**	**78,2**	**65,9**	**12,3**	**1,3**			
			5	1	жилая комната	91,1	91,1	91,1					
				2	балкон (коэф.-0,3)	0,4				0,4			
				3	балкон (коэф.-0,3)	1,3				1,3			
				4	кухня	19,2	19,2		19,2				
					итого:	**112,0**	**110,3**	**91,1**	**19,2**	**1,7**			
			6	1	жилая комната	121,3	121,3	121,3					
				2	кухня	19,2	19,2		19,2				
				3	балкон (коэф.-0,3)	1,2				1,2			
				4	балкон (коэф.-0,3)	1,1				1,1			
					итого:	**142,8**	**140,5**	**121,3**	**19,2**	**2,3**			
			11	1	жилая комната	90,9	90,9	90,9					
				2	лоджия (коэф.-0,5)	2,7				2,7			
				3	кухня	11,9	11,9		11,9				
					итого:	**105,5**	**102,8**	**90,9**	**11,9**	**2,7**			
			12	1	жилая комната	88,3	88,3	88,3					
				2	балкон (коэф.-0,3)	0,9				0,9			
				3	кухня	26,6	26,6		26,6				
					итого:	**115,8**	**114,9**	**88,3**	**26,6**	**0,9**			
			13	1	жилая комната	191,4	191,4	191,4					
				2	кухня	23,2	23,2		23,2				
				3	балкон (коэф.-0,3)	1,1				1,1			
				4	балкон (коэф.-0,3)	0,8				0,8			
					итого:	**216,5**	**214,6**	**191,4**	**23,2**	**1,9**			
			17	1	жилая комната	116,0	116,0	116,0					
				2	балкон (коэф.-0,3)	1,0				1,0			
				3	балкон (коэф.-0,3)	1,2				1,2			
				4	кухня	23,7	23,7		23,7				
					итого:	**141,9**	**139,7**	**116,0**	**23,7**	**2,2**			
			18	1	жилая комната	107,5	107,5	107,5					
				2	кухня	19,7	19,7		19,7				
				3	балкон (коэф.-0,3)	1,2				1,2			
					итого:	**128,4**	**127,2**	**107,5**	**19,7**	**1,2**			
			19	1	жилая комната	59,9	59,9	59,9					
				2	кухня	13,8	13,8		13,8				
				3	лоджия (коэф.-0,5)	1,4				1,4			
					итого:	**75,1**	**73,7**	**59,9**	**13,8**	**1,4**			
			26	1	жилая комната	304,3	304,3	304,3					
				2	кухня	46,2	46,2		46,2				
				3	балкон (коэф.-0,3)	11,9				11,9			
				4	балкон (коэф.-0,3)	1,1				1,1			
				5	балкон (коэф.-0,3)	7,5				7,5			
					итого:	**371,0**	**350,5**	**304,3**	**46,2**	**20,5**			
			33	1	жилая комната	59,4	59,4	59,4					
				2	кухня	14,9	14,9		14,9				
				3	лоджия (коэф.-0,5)	2,3				2,3			
					итого:	**76,6**	**74,3**	**59,4**	**14,9**	**2,3**			
			34	1	жилая комната	88,9	88,9	88,9					
				2	балкон (коэф.-0,3)	0,9				0,9			
				3	балкон (коэф.-0,3)	0,5				0,5			
				4	балкон (коэф.-0,3)	0,9				0,9			
				5	кухня	19,0	19,0		19,0				

					итого:	**110,2**	**107,9**	**88,9**	**19,0**	**2,3**			
			35	1	жилая комната	129,3	129,3	129,3					
				2	кухня	19,0	19,0		19,0				
				3	балкон (коэф.-0,3)	0,9				0,9			
				4	балкон (коэф.-0,3)	0,4				0,4			
				5	балкон (коэф.-0,3)	1,0				1,0			
					итого:	**150,6**	**148,3**	**129,3**	**19,0**	**2,3**			
			43	1	жилая комната	68,3	68,3	68,3					
				2	кухня	13,0	13,0		13,0				
				3	балкон (коэф.-0,3)	1,0				1,0			
					итого:	**82,3**	**81,3**	**68,3**	**13,0**	**1,0**			
			44	1	жилая комната	91,9	91,9	91,9					
				2	балкон (коэф.-0,3)	0,4				0,4			
				3	балкон (коэф.-0,3)	1,1				1,1			
				4	кухня	18,7	18,7		18,7				
					итого:	**112,1**	**110,6**	**91,9**	**18,7**	**1,5**			
			45	1	жилая комната	120,8	120,8	120,8					
				2	кухня	19,1	19,1		19,1				
				3	балкон (коэф.-0,3)	0,9				0,9			
				4	балкон (коэф.-0,3)	0,9				0,9			
				5	балкон (коэф.-0,3)	0,4				0,4			
					итого:	**142,1**	**139,9**	**120,8**	**19,1**	**2,2**			
			50	1	жилая комната	119,6	119,6	119,6					
				2	балкон (коэф.-0,3)	1,1				1,1			
				3	балкон (коэф.-0,3)	1,0				1,0			
				4	кухня	23,7	23,7		23,7				
					итого:	**145,4**	**143,3**	**119,6**	**23,7**	**2,1**			
			51	1	жилая комната	53,4	53,4	53,4					
				2	балкон (коэф.-0,3)	1,1				1,1			
				3	балкон (коэф.-0,3)	1,5				1,5			
				4	кухня	9,3	9,3		9,3				
					итого:	**65,3**	**62,7**	**53,4**	**9,3**	**2,6**			
			52	1	жилая комната	67,5	67,5	67,5					
				2	лоджия (коэф.-0,5)	3,5				3,5			
				3	кухня	15,7	15,7		15,7				
					итого:	**86,7**	**83,2**	**67,5**	**15,7**	**3,5**			
			56	1	жилая комната	160,6	160,6	160,6					
				2	лоджия (коэф.-0,5)	4,4				4,4			
				3	кухня	20,7	20,7		20,7				
				4	балкон (коэф.-0,3)	1,0				1,0			
					итого:	**186,7**	**181,3**	**160,6**	**20,7**	**5,4**			
			57	1	жилая комната	98,4	98,4	98,4					
				2	кухня	18,9	18,9		18,9				
				3	балкон (коэф.-0,3)	1,0				1,0			
					итого:	**118,3**	**117,3**	**98,4**	**18,9**	**1,0**			
			62	1	жилая комната	161,3	161,3	161,3					
				2	балкон (коэф.-0,3)	0,9				0,9			
				3	балкон (коэф.-0,3)	0,9				0,9			
				4	кухня	19,6	19,6		19,6				
					итого:	**182,7**	**180,9**	**161,3**	**19,6**	**1,8**			
			63	1	жилая комната	116,4	116,4	116,4					
				2	кухня	17,0	17,0		17,0				
				3	балкон (коэф.-0,3)	1,1				1,1			
				4	балкон (коэф.-0,3)	0,7				0,7			
					итого:	**135,2**	**133,4**	**116,4**	**17,0**	**1,8**			
			68	1	жилая комната	117,8	117,8	117,8					

				2	балкон (коэф.-0,3)	1,1				1,1			
				3	кухня	19,4	19,4		19,4				
					итого:	**138,3**	**137,2**	**117,8**	**19,4**	**1,1**			
			69	1	жилая комната	101,7	101,7	101,7					
				2	кухня	18,8	18,8		18,8				
				3	балкон (коэф.-0,3)	1,0				1,0			
					итого:	**121,5**	**120,5**	**101,7**	**18,8**	**1,0**			
			74	1	жилая комната	77,5	77,5	77,5					
				2	балкон (коэф.-0,3)	1,0				1,0			
				3	балкон (коэф.-0,3)	0,3				0,3			
				4	кухня	17,5	17,5		17,5				
					итого:	**96,3**	**95,0**	**77,5**	**17,5**	**1,3**			
			75	1	жилая комната	128,2	128,2	128,2					
				2	кухня	20,7	20,7		20,7				
				3	балкон (коэф.-0,3)	1,0				1,0			
				4	жилая комната	23,6	23,6	23,6					
				5	балкон (коэф.-0,3)	1,0				1,0			
				6	балкон (коэф.-0,3)	0,5				0,5			
					итого:	**175,0**	**172,5**	**151,8**	**20,7**	**2,5**			
					итого по 2-этажу:	**3613,8**	**3542,0**	**3021,2**	**520,8**	**71,8**			
	А	**3-этаж**	**7**	1	жилая комната	42,8	42,8	42,8					
				2	кухня	11,7	11,7		11,7				
				3	балкон (коэф.-0,3)	1,4				1,4			
					итого:	**55,9**	**54,5**	**42,8**	**11,7**	**1,4**			
			8	1	жилая комната	42,4	42,4	42,4					
				2	кухня	17,7	17,7		17,7				
				3	балкон (коэф.-0,3)	1,9				1,9			
					итого:	**62,0**	**60,1**	**42,4**	**17,7**	**1,9**			
			9	1	коридор	33,3	33,3		33,3				
				2	санузел	5,9	5,9		5,9				
				3	санузел	3,9	3,9		3,9				
				4	жилая комната	20,0	20,0	20,0					
				5	жилая комната	25,6	25,6	25,6					
				6	балкон (коэф.-0,3)	2,0				2,0			
				7	кухня	19,5	19,5		19,5				
					итого:	**110,2**	**108,2**	**45,6**	**62,6**	**2,0**			
			10	1	жилая комната	121,2	121,2	121,2					
				2	кухня	18,8	18,8		18,8				
				3	балкон (коэф.-0,3)	1,1				1,1			
				4	балкон (коэф.-0,3)	1,1				1,1			
					итого:	**142,2**	**140,0**	**121,2**	**18,8**	**2,2**			
			14	1	жилая комната	90,9	90,9	90,9					
				2	лоджия (коэф.-0,5)	2,5				2,5			
				3	кухня	11,7	11,7		11,7				
					итого:	**105,1**	**102,6**	**90,9**	**11,7**	**2,5**			
			15	1	жилая комната	87,7	87,7	87,7					
				2	балкон (коэф.-0,3)	1,1				1,1			
				3	кухня	26,4	26,4		26,4				
					итого:	**115,2**	**114,1**	**87,7**	**26,4**	**1,1**			
			16	1	жилая комната	214,5	214,5	214,5					
				2	кухня	22,8	22,8		22,8				
				3	балкон (коэф.-0,3)	1,4				1,4			
				4	балкон (коэф.-0,3)	1,0				1,0			
					итого:	**239,7**	**237,3**	**214,5**	**22,8**	**2,4**			
			20	1	жилая комната	115,8	115,8	115,8					
				2	балкон (коэф.-0,3)	1,2				1,2			

				3	балкон (коэф.-0,3)	1,0				1,0			
				4	кухня	23,2	23,2		23,2				
					итого:	**141,2**	**139,0**	**115,8**	**23,2**	**2,2**			
			21	1	жилая комната	107,4	107,4	107,4					
				2	кухня	19,1	19,1		19,1				
				3	балкон (коэф.-0,3)	1,2				1,2			
					итого:	**127,7**	**126,5**	**107,4**	**19,1**	**1,2**			
			22	1	жилая комната	81,5	81,5	81,5					
				2	кухня	13,6	13,6		13,6				
				3	лоджия (коэф.-0,5)	1,5				1,5			
					итого:	**96,6**	**95,1**	**81,5**	**13,6**	**1,5**			
			27	1	жилая комната	130,8	130,8	130,8					
				2	балкон (коэф.-0,3)	11,9				11,9			
				3	кухня	18,9	18,9		18,9				
					итого:	**161,6**	**149,7**	**130,8**	**18,9**	**11,9**			
			28	1	жилая комната	55,8	55,8	55,8					
				2	кухня	17,5	17,5		17,5				
				3	балкон (коэф.-0,3)	1,2				1,2			
					итого:	**74,5**	**73,3**	**55,8**	**17,5**	**1,2**			
			29	1	жилая комната	98,4	98,4	98,4					
				2	кухня	15,9	15,9		15,9				
				3	балкон (коэф.-0,3)	7,4				7,4			
				4	балкон (коэф.-0,3)	0,8				0,8			
				5	балкон (коэф.-0,3)	0,8				0,8			
					итого:	**123,3**	**114,3**	**98,4**	**15,9**	**9,0**			
			36	1	жилая комната	44,1	44,1	44,1					
				2	кухня	14,2	14,2		14,2				
				3	лоджия (коэф.-0,5)	0,9				0,9			
					итого:	**59,2**	**58,3**	**44,1**	**14,2**	**0,9**			
			37	1	жилая комната	42,9	42,9	42,9					
				2	кухня	16,6	16,6		16,6				
				3	лоджия (коэф.-0,5)	1,1				1,1			
					итого:	**60,6**	**59,5**	**42,9**	**16,6**	**1,1**			
			38	1	жилая комната	88,9	88,9	88,9					
				2	балкон (коэф.-0,3)	1,1				1,1			
				3	балкон (коэф.-0,3)	0,5				0,5			
				4	балкон (коэф.-0,3)	1,2				1,2			
				5	кухня	18,9	18,9		18,9				
					итого:	**110,6**	**107,8**	**88,9**	**18,9**	**2,8**			
			39	1	жилая комната	129,3	129,3	129,3					
				2	кухня	18,7	18,7		18,7				
				3	балкон (коэф.-0,3)	1,0				1,0			
				4	балкон (коэф.-0,3)	0,4				0,4			
				5	балкон (коэф.-0,3)	1,1				1,1			
					итого:	**150,5**	**148,0**	**129,3**	**18,7**	**2,5**			
			46	1	жилая комната	43,9	43,9	43,9					
				2	кухня	14,2	14,2		14,2				
				3	балкон (коэф.-0,3)	1,0				1,0			
					итого:	**59,1**	**58,1**	**43,9**	**14,2**	**1,0**			
			47	1	жилая комната	45,2	45,2	45,2					
				2	кухня	16,5	16,5		16,5				
				3	балкон (коэф.-0,3)	1,0				1,0			
					итого:	**62,7**	**61,7**	**45,2**	**16,5**	**1,0**			
			48	1	жилая комната	91,8	91,8	91,8					
				2	балкон (коэф.-0,3)	1,2				1,2			
				3	кухня	18,4	18,4		18,4				

					итого:	**111,4**	**110,2**	**91,8**	**18,4**	**1,2**			
			49	1	жилая комната	120,6	120,6	120,6					
				2	кухня	18,7	18,7		18,7				
				3	балкон (коэф.-0,3)	0,9				0,9			
				4	балкон (коэф.-0,3)	1,2				1,2			
					итого:	**141,4**	**139,3**	**120,6**	**18,7**	**2,1**			
			53	1	жилая комната	119,5	119,5	119,5					
				2	балкон (коэф.-0,3)	1,1				1,1			
				3	балкон (коэф.-0,3)	1,0				1,0			
				4	кухня	23,4	23,4		23,4				
					итого:	**145,0**	**142,9**	**119,5**	**23,4**	**2,1**			
			54	1	жилая комната	53,4	53,4	53,4					
				2	балкон (коэф.-0,3)	1,2				1,2			
				3	кухня	8,9	8,9		8,9				
					итого:	**63,5**	**62,3**	**53,4**	**8,9**	**1,2**			
			55	1	жилая комната	67,3	67,3	67,3					
				2	лоджия (коэф.-0,5)	3,5				3,5			
				3	кухня	15,3	15,3		15,3				
				4	балкон (коэф.-0,3)	0,4				0,4			
				5	жилая комната	20,3	20,3	20,3					
					итого:	**106,8**	**102,9**	**87,6**	**15,3**	**3,9**			
			58	1	жилая комната	159,9	159,9	159,9					
				2	лоджия (коэф.-0,5)	4,3				4,3			
				3	кухня	20,5	20,5		20,5				
				4	балкон (коэф.-0,3)	1,0				1,0			
					итого:	**185,7**	**180,4**	**159,9**	**20,5**	**5,3**			
			59	1	жилая комната	128,8	128,8	128,8					
				2	кухня	18,8	18,8		18,8				
				3	балкон (коэф.-0,3)	1,0				1,0			
				4	балкон (коэф.-0,3)	0,7				0,7			
					итого:	**149,3**	**147,6**	**128,8**	**18,8**	**1,7**			
			64	1	жилая комната	160,6	160,6	160,6					
				2	балкон (коэф.-0,3)	1,1				1,1			
				3	балкон (коэф.-0,3)	1,2				1,2			
				4	кухня	19,2	19,2		19,2				
					итого:	**182,1**	**179,8**	**160,6**	**19,2**	**2,3**			
			65	1	жилая комната	116,1	116,1	116,1					
				2	кухня	16,7	16,7		16,7				
				3	балкон (коэф.-0,3)	1,1				1,1			
				4	балкон (коэф.-0,3)	0,7				0,7			
				5	жилая комната	30,1	30,1	30,1					
					итого:	**164,7**	**162,9**	**146,2**	**16,7**	**1,8**			
			70	1	жилая комната	117,6	117,6	117,6					
				2	балкон (коэф.-0,3)	1,0				1,0			
				3	балкон (коэф.-0,3)	1,1				1,1			
				4	кухня	19,2	19,2		19,2				
					итого:	**138,9**	**136,8**	**117,6**	**19,2**	**2,1**			
			71	1	жилая комната	101,7	101,7	101,7					
				2	кухня	18,7	18,7		18,7				
				3	балкон (коэф.-0,3)	0,4				0,4			
				4	балкон (коэф.-0,3)	1,5				1,5			
				5	балкон (коэф.-0,3)	1,0				1,0			
				6	жилая комната	19,5	19,5	19,5					
					итого:	**142,8**	**139,9**	**121,2**	**18,7**	**2,9**			
			76	1	жилая комната	77,5	77,5	77,5					
				2	жилая комната	19,5	19,5	19,5					
				3	балкон (коэф.-0,3)	1,0				1,0			

				4	балкон (коэф.-0,3)	1,0				1,0			
				5	кухня	17,5	17,5		17,5				
					итого:	**116,5**	**114,5**	**97,0**	**17,5**	**2,0**			
			77	1	жилая комната	128,1	128,1	128,1					
				2	балкон (коэф.-0,3)	0,4				0,4			
				3	кухня	20,5	20,5		20,5				
				4	балкон (коэф.-0,3)	1,1				1,1			
				5	жилая комната	23,6	23,6	23,6					
				6	балкон (коэф.-0,3)	1,0				1,0			
				7	балкон (коэф.-0,3)	0,4				0,4			
					итого:	**175,1**	**172,2**	**151,7**	**20,5**	**2,9**			
					итого по 3-этажу:	**3881,1**	**3799,8**	**3185,0**	**614,8**	**81,3**			
					ОП лестничная клетки:								
		подвал		1	заезд в паркинг	86,3	86,3		86,3				
				2	служебное	89,4	89,4		89,4				
				3	служебное	40,5	40,5		40,5				
				4	служебное	6,7	6,7		6,7				
				5	служебное	97,5	97,5		97,5				
				6	тамбур	5,5	5,5		5,5				
				7	коридор	32,5	32,5		32,5				
				8	служебное	5,8	5,8		5,8				
				9	коридор	41,1	41,1		41,1				
				10	служебное	15,5	15,5		15,5				
				11	коридор	69,7	69,7		69,7				
				12	лестничная клеть	17,3	17,3		17,3				
				13	лифтовый холл	8,5	8,5		8,5				
				14	лифт	5,0	5,0		5,0				
				15	служебное	2,4	2,4		2,4				
				16	служебное	20,7	20,7		20,7				
				17	тамбур	7,3	7,3		7,3				
				18	коридор	61,7	61,7		61,7				
				19	лифтовый холл	10,6	10,6		10,6				
				20	служебное	4,3	4,3		4,3				
				21	лифт	5,0	5,0		5,0				
				22	лестничная клеть	17,5	17,5		17,5				
				23	коридор	37,3	37,3		37,3				
				24	коридор	10,0	10,0		10,0				
				25	служебное	5,7	5,7		5,7				
				26	коридор	61,9	61,9		61,9				
				27	служебное	3,9	3,9		3,9				
				28	служебное	20,1	20,1		20,1				
				29	служебное	10,9	10,9		10,9				
				30	тамбур	5,8	5,8		5,8				
				31	коридор	13,4	13,4		13,4				
				32	лифтовый холл	8,3	8,3		8,3				
				33	служебное	2,8	2,8		2,8				
				34	лифт	5,0	5,0		5,0				
				35	лестничная клеть	17,0	17,0		17,0				
				36	коридор	47,0	47,0		47,0				
				37	служебное	4,1	4,1		4,1				
				38	служебное	18,6	18,6		18,6				
				39	коридор	49,3	49,3		49,3				
				40	служебное	9,6	9,6		9,6				
				41	коридор паркинга	3855,0	3855,0		3855,0				
				42	служебное	11,4	11,4		11,4				
				43	служебное	14,0	14,0		14,0				
				44	служебное	24,2	24,2		24,2				
				45	тамбур	5,2	5,2		5,2				
				46	коридор	11,7	11,7		11,7				
				47	служебное	18,1	18,1		18,1				
				48	коридор	17,8	17,8		17,8				
				49	коридор	10,4	10,4		10,4				

				50	служебное	4,0	4,0		4,0				
				51	коридор	36,4	36,4		36,4				
				52	служебное	7,1	7,1		7,1				
				53	лестничная клеть	19,8	19,8		19,8				
				54	лифтовый холл	17,2	17,2		17,2				
				55	лифт	5,0	5,0		5,0				
				56	служебное	6,1	6,1		6,1				
				57	служебное	86,8	86,8		86,8				
				58	служебное	15,1	15,1		15,1				
				59	служебное	15,1	15,1		15,1				
				60	служебное	4,9	4,9		4,9				
				61	служебное	21,0	21,0		21,0				
				62	служебное	70,5	70,5		70,5				
				63	служебное	21,6	21,6		21,6				
				64	тамбур	5,3	5,3		5,3				
				65	коридор	12,9	12,9		12,9				
				66	служебное	19,9	19,9		19,9				
				67	коридор	18,0	18,0		18,0				
				68	служебное	6,9	6,9		6,9				
				69	коридор	13,3	13,3		13,3				
				70	тамбур	6,0	6,0		6,0				
				71	коридор	60,0	60,0		60,0				
				72	лестничная клеть	15,5	15,5		15,5				
				73	лифтовый холл	8,8	8,8		8,8				
				74	лифт	5,0	5,0		5,0				
				75	служебное	5,7	5,7		5,7				
				76	служебное	6,5	6,5		6,5				
				77	тамбур	5,3	5,3		5,3				
				78	коридор	12,9	12,9		12,9				
				79	служебное	20,7	20,7		20,7				
				80	коридор	7,6	7,6		7,6				
				81	служебное	7,6	7,6		7,6				
				82	коридор	96,3	96,3		96,3				
				83	служебное	13,4	13,4		13,4				
				84	коридор	62,1	62,1		62,1				
				85	тамбур	4,8	4,8		4,8				
				86	служебное	4,3	4,3		4,3				
				87	лестничная клеть	17,6	17,6		17,6				
				88	лифтовый холл	8,5	8,5		8,5				
				89	лифт	5,0	5,0		5,0				
				90	служебное	4,3	4,3		4,3				
				91	служебное	4,5	4,5		4,5				
				92	тамбур	5,6	5,6		5,6				
				93	коридор	13,2	13,2		13,2				
				94	лифтовый холл	8,5	8,5		8,5				
				95	служебное	4,1	4,1		4,1				
				96	лифт	5,0	5,0		5,0				
				97	лестничная клеть	17,4	17,4		17,4				
				98	коридор	170,0	170,0		170,0				
				99	служебное	4,0	4,0		4,0				
				100	служебное	20,1	20,1		20,1				
				101	служебное	11,0	11,0		11,0				
				102	служебное	10,6	10,6		10,6				
				103	тамбур	5,5	5,5		5,5				
				104	коридор	13,5	13,5		13,5				
				105	лифтовый холл	9,1	9,1		9,1				
				106	служебное	3,8	3,8		3,8				
				107	лифт	5,0	5,0		5,0				
				108	лестничная клеть	17,7	17,7		17,7				
				109	коридор	109,9	109,9		109,9				
				110	служебное	5,6	5,6		5,6				
				111	служебное	17,4	17,4		17,4				
				112	служебное	2,8	2,8		2,8				
				113	служебное	3,1	3,1		3,1				
				114	тамбур	4,1	4,1		4,1				
				115	коридор	10,3	10,3		10,3				
				116	лифтовый холл	13,1	13,1		13,1				
				117	лестничная клеть	4,2	4,2		4,2				

				118	лифт	5,0	5,0		5,0				
				119	лестничная клеть	17,8	17,8		17,8				
				120	коридор	15,2	15,2		15,2				
				121	служебное	91,4	91,4		91,4				
				122	служебное	5,2	5,2		5,2				
				123	служебное	4,0	4,0		4,0				
				124	коридор	41,6	41,6		41,6				
				125	служебное	13,3	13,3		13,3				
				126	служебное	5,0	5,0		5,0				
				127	коридор	75,5	75,5		75,5				
				128	тамбур	3,7	3,7		3,7				
				129	коридор	8,8	8,8		8,8				
				130	лифтовый холл	14,2	14,2		14,2				
				131	служебное	3,1	3,1		3,1				
				132	лифт	5,0	5,0		5,0				
				133	лестничная клеть	17,3	17,3		17,3				
				134	коридор	63,8	63,8		63,8				
				135	служебное	6,4	6,4		6,4				
				136	служебное	24,7	24,7		24,7				
				137	тамбур	3,6	3,6		3,6				
				138	коридор	8,7	8,7		8,7				
				139	служебное	24,7	24,7		24,7				
				140	коридор	20,5	20,5		20,5				
				141	служебное	4,6	4,6		4,6				
				142	служебное	42,2	42,2		42,2				
				143	служебное	20,0	20,0		20,0				
				144	лестничная клеть	17,3	17,3		17,3				
				145	лифтовый холл	14,2	14,2		14,2				
				146	лифт	5,0	5,0		5,0				
				147	служебное	3,7	3,7		3,7				
				148	коридор	74,5	74,5		74,5				
					Итого по подвалу МОП:	**6893,2**	**6893,2**		**6893,2**				
		1 этаж		1	тамбур	13,0	13,0		13,0				
				2	холл	69,3	69,3		69,3				
				3	служебное	9,1	9,1		9,1				
				4	лестничная клеть	13,3	13,3		13,3				
				5	тамбур	10,1	10,1		10,1				
				6	лестничная клеть	13,2	13,2		13,2				
				7	холл	79,0	79,0		79,0				
				8	служебное	6,7	6,7		6,7				
				9	тамбур	15,3	15,3		15,3				
				10	холл	58,7	58,7		58,7				
				11	лестничная клеть	13,1	13,1		13,1				
				12	служебное	9,0	9,0		9,0				
				13	тамбур	15,3	15,3		15,3				
				14	холл	60,3	60,3		60,3				
				15	служебное	5,6	5,6		5,6				
				16	лестничная клеть	13,8	13,8		13,8				
				17	тамбур	11,9	11,9		11,9				
				18	холл	71,7	71,7		71,7				
				19	служебное	8,1	8,1		8,1				
				20	лестничная клеть	12,5	12,5		12,5				
				21	тамбур	11,9	11,9		11,9				
				22	холл	73,4	73,4		73,4				
				23	служебное	7,9	7,9		7,9				
				24	лестничная клеть	13,2	13,2		13,2				
				25	тамбур	8,8	8,8		8,8				
				26	холл	61,8	61,8		61,8				
				27	лестничная клеть	14,2	14,2		14,2				
				28	служебное	8,6	8,6		8,6				
				29	служебное	19,2	19,2		19,2				
				30	коридор	44,8	44,8		44,8				
				31	тамбур	7,5	7,5		7,5				
				32	холл	29,4	29,4		29,4				
				33	лестничная клеть	18,0	18,0		18,0				
				34	служебное	5,1	5,1		5,1				
				35	тамбур	15,2	15,2		15,2				

				36	холл	57,2	57,2		57,2				
				37	лестничная клеть	13,9	13,9		13,9				
				38	служебное	5,0	5,0		5,0				
				39	тамбур	12,3	12,3		12,3				
				40	холл	50,0	50,0		50,0				
				41	лестничная клеть	12,9	12,9		12,9				
				42	служебное	4,9	4,9		4,9				
				43	тамбур	12,3	12,3		12,3				
				44	холл	33,4	33,4		33,4				
				45	служебное	4,3	4,3		4,3				
				46	лестничная клеть	13,2	13,2		13,2				
					Итого по 1-этажу МОП:	**1067,4**	**1067,4**		**1067,4**				
		2 этаж		1	лестничная клеть	14,9	14,9		14,9				
				2	холл	27,2	27,2		27,2				
				3	служебное	9,1	9,1		9,1				
				4	лестничная клеть	15,0	15,0		15,0				
				5	холл	56,8	56,8		56,8				
				6	служебное	8,5	8,5		8,5				
				7	лестничная клеть	14,0	14,0		14,0				
				8	холл	72,4	72,4		72,4				
				9	служебное	9,1	9,1		9,1				
				10	лестничная клеть	15,2	15,2		15,2				
				11	холл	32,5	32,5		32,5				
				12	служебное	5,7	5,7		5,7				
				13	лестничная клеть	14,8	14,8		14,8				
				14	холл	71,6	71,6		71,6				
				15	служебное	8,1	8,1		8,1				
				16	лестничная клеть	14,7	14,7		14,7				
				17	холл	72,3	72,3		72,3				
				18	служебное	7,8	7,8		7,8				
				19	лестничная клеть	14,2	14,2		14,2				
				20	холл	71,4	71,4		71,4				
				21	служебное	8,3	8,3		8,3				
				22	лестничная клеть	14,4	14,4		14,4				
				23	холл	53,3	53,3		53,3				
				24	служебное	4,9	4,9		4,9				
				25	лестничная клеть	14,3	14,3		14,3				
				26	холл	27,5	27,5		27,5				
				27	служебное	5,0	5,0		5,0				
				28	лестничная клеть	14,3	14,3		14,3				
				29	холл	47,7	47,7		47,7				
				30	служебное	4,9	4,9		4,9				
				31	лестничная клеть	14,9	14,9		14,9				
				32	холл	39,6	39,6		39,6				
				33	служебное	4,3	4,3		4,3				
					Итого по 2-этажу МОП:	**808,7**	**808,7**		**808,7**				
		3 этаж		1	лестничная клеть	14,7	14,7		14,7				
				2	холл	28,8	28,8		28,8				
				3	служебное	9,1	9,1		9,1				
				4	лестничная клеть	14,8	14,8		14,8				
				5	холл	54,4	54,4		54,4				
				6	служебное	8,5	8,5		8,5				
				7	лестничная клеть	14,1	14,1		14,1				
				8	холл	43,4	43,4		43,4				
				9	служебное	9,1	9,1		9,1				
				10	лестничная клеть	15,3	15,3		15,3				
				11	холл	39,5	39,5		39,5				
				12	служебное	5,9	5,9		5,9				
				13	лестничная клеть	14,5	14,5		14,5				
				14	холл	30,0	30,0		30,0				
				15	служебное	7,8	7,8		7,8				
				16	лестничная клеть	14,4	14,4		14,4				
				17	холл	30,4	30,4		30,4				
				18	служебное	7,6	7,6		7,6				
				19	лестничная клеть	14,4	14,4		14,4				
				20	холл	49,2	49,2		49,2				

				21	служебное	8,3	8,3		8,3				
				22	лестничная клеть	15,2	15,2		15,2				
				23	холл	20,8	20,8		20,8				
				24	служебное	4,9	4,9		4,9				
				25	лестничная клеть	14,5	14,5		14,5				
				26	холл	25,9	25,9		25,9				
				27	служебное	5,0	5,0		5,0				
				28	лестничная клеть	14,6	14,6		14,6				
				29	холл	28,2	28,2		28,2				
				30	служебное	4,9	4,9		4,9				
				31	лестничная клеть	15,2	15,2		15,2				
				32	холл	20,2	20,2		20,2				
				33	служебное	4,3	4,3		4,3				
					Итого по 3-этажу МОП:	**607,9**	**607,9**		**607,9**				
		кровля		1	лестничная клеть	18,2	18,2		18,2				
				2	служебное	2,9	2,9		2,9				
				3	служебное	5,1	5,1		5,1				
				4	лестничная клеть	17,8	17,8		17,8				
				5	служебное	3,1	3,1		3,1				
				6	служебное	5,1	5,1		5,1				
				7	лестничная клеть	17,5	17,5		17,5				
				8	служебное	4,7	4,7		4,7				
				9	служебное	2,8	2,8		2,8				
				10	лестничная клеть	17,7	17,7		17,7				
				11	служебное	2,7	2,7		2,7				
				12	служебное	4,7	4,7		4,7				
				13	лестничная клеть	17,9	17,9		17,9				
				14	служебное	2,8	2,8		2,8				
				15	служебное	5,2	5,2		5,2				
				16	лестничная клеть	17,9	17,9		17,9				
				17	служебное	2,8	2,8		2,8				
				18	служебное	5,2	5,2		5,2				
				19	лестничная клеть	17,7	17,7		17,7				
				20	служебное	5,1	5,1		5,1				
				21	служебное	3,3	3,3		3,3				
				22	лестничная клеть	17,9	17,9		17,9				
				23	служебное	5,3	5,3		5,3				
				24	служебное	3,0	3,0		3,0				
				25	лестничная клеть	19,4	19,4		19,4				
				26	служебное	7,6	7,6		7,6				
				27	служебное	4,4	4,4		4,4				
				28	лестничная клеть	17,8	17,8		17,8				
				29	служебное	5,1	5,1		5,1				
				30	служебное	2,9	2,9		2,9				
				31	лестничная клеть	17,8	17,8		17,8				
				32	служебное	2,9	2,9		2,9				
				33	служебное	5,1	5,1		5,1				
					Итого по тех.этажу МОП:	**289,4**	**289,4**		**289,4**				
					Итого по МОП:	**8450,8**	**8450,8**		**8450,8**				
					Итого по 1-этажу:	**2243,3**	**2162,5**	**1838,6**	**323,9**	**80,8**			
					Итого по 2-этажу:	**3613,8**	**3542,0**	**3021,2**	**520,8**	**71,8**			
					Итого по 3этажу:	**3881,1**	**3799,8**	**3185,0**	**614,8**	**81,3**			
					Итого по 1-этажу неж:	**2374,5**	**2374,5**		**2374,5**				
					Итого по паркингу:	**1619,5**	**1619,5**					**1619,5**	
					Итого по нежилой подвал:	**1315,5**	**1315,5**		**158,1**		**1157,4**		
					Итого по МОП:	**8450,8**	**8450,8**		**8450,8**				
					ИТОГО по дому:	**23498,5**	**23264,6**	**8044,8**	**12442,9**	**233,9**	**1157,4**	**1619,5**	

8	9	10	11	12	13	14	15	16	17
-	-	-	-	347 м^2	2562,82	-	-	-	-
-	-	-	-	-	-	-	-	-	-

продолжение таблицы

Площадь по внутреннему обмеру (м^2), в том числе								
В отдельных квартирах	В общежитиях	В гостиницах	Торговая	Промышленно-производственных зданий и сооружений	Складская	Учреждений образования	Предприятий бытового обслуживания	Организаций и учреждений управления, научных, банковских, общественных и т.п.
9	10	11	12	13	14	15	16	17
-	-	-	-	-	-	-	-	-
-	-	-	-	-	-	-	-	-

продолжение таблицы

Площадь по внутреннему обмеру (м^2), в том числе							
Предприятий общественного питания	Организации здравоохранения	Физкультурно-спортивная	Учреждений культуры и искусства	Транспортных зданий и сооружений	Сооружений инженерных сетей	Гаражей	Прочие
18	19	20	21	22	23	24	25
-	-	-	-	-	-	-	-
-	-	-	-	-	-	-	-

Техническое описание конструктивных элементов основного строения

№ п.п.	Наименование конструктивных элементов		Описание конструктивных элементов (материал, отделка и т.д.)
1	2		3
1	Фундамент		Монолитный ленточный фундамент высотой 600мм, бетон класса В25
2	1) наружные и внутренние капитальные стены		Монолит/ Газоблок
	2) перегородки		Газоблок / Кирпич
3	Перекрытия	чердачное	Монолитные железобетонные плиты толщиной 200мм из бетона класса В25
		междуэтажное	Монолитные железобетонные плиты толщиной 200мм из бетона класса В25

4	Крыша			Кровля из рулонных материалов
5	Полы	1-го этажа		Фибростяжка
		последующих этажей		Фибростяжка
6	Проемы	окна		из алюминиевых профилей с заполнением стеклопакетами
		двери		Алюминиевые, металлические
7	Отделочные работы	внутренние		Штукатурка сухими смесями
		наружные		Вент фасад, клинкерный кирпич, алюминиевые панели, лаймстоун
8	Горячее водоснабжение			Металлопластиковые трубы
9	Водопровод			Металлопластиковые трубы
10	Канализация			Полипропиленовые трубы
11	Электроосвещение			Светодиодные светильники в местах общего пользования. Кабели АсВВГнг-LS
12	Отопление	печное		Нет
13		печное газовое		Нет
14		от ТЭЦ		Нет
15		от АГВ		Нет
16		от индивидуальной отопительной установки	на газе	Индивидуальные газовые котлы
17			на твердом топливе	Нет
18		от районной котельной	на газе	Нет
19			на твердом топливе	Нет
20	Разные работы			-

Техническое описание служебных построек

Показатели	Наименование служебных построек. Пост охраны								
Площадь (м ^{2})	-								
Высота строения (м)	-								
Объем строения (м ^{3})	-								
Фундамент	-								
Стены	-								
Перекрытия	-								
Крыша	-								
Полы	-								
Окна	-								

Двери	-								
Внутренняя отделка	-								
Наружная отделка	-								
Печи	-								

Техническое описание внутридворовых сооружений

Наименование сооружений	Размер в метрах				Объем ($м^3$)	Материал
	длина	ширина	площадь	высота или глубина		
1	2	3	4	5	6	7
Скамейки	1,8	0,5	0,9	0,8	-	Брус ДПК, Металл
Беседка	4	4	16	3		Брус ДПК, Металл

Техническое описание отдельных частей строения
(подвалов, полуподвалов, мезонинов, мансард)

Наименование и назначение отдельных частей строения	Заглубление спланированной поверхности земли до пола подвала	Описание элементов					
		стены	перекрытия	полы	внутренняя отделка	крыша	дополнительные устройства
1	2	3	4	5	6	7	8
Подвалы жилых блоков (технические помещения и кладовые помещения), паркинг	3,8 метра	Монолитные, СКЦ блоки	Монолитное	Керамическая плитка, бетонные	Штукатурка сухими смесями, покраска	-	-

Техническое описание нежилых пристроек к основному строению

Наименование конструктивных элементов		Техническое описание конструктивных элементов
1		2
Фундамент		-
Стены и перегородки		-
Крыша		-
Полы		-
Перекрытия		-
Проемы	окна	-
	двери	-
Отделочные работы	внутренние	-
	наружные	-
Разные работы		-

Итого:		-
Фундамент		-
Стены и перегородки		-
Крыша		-
Полы		-
Перекрытия		-
Проемы	окна	-
	двери	-
Отделочные работы	внутренние	-
	наружные	-
Разные работы		-
Итого:		-
Фундамент		-
Стены и перегородки		-
Крыша		-
Полы		-
Перекрытия		-
Проемы	окна	-
	двери	-
Отделочные работы	внутренние	-
	наружные	-
Разные работы		-
Итого:		-

Исчисление площадей и объемов основной и отдельных частей строения

(подвалов, полуподвалов, мезонинов, мансард, крыш, пристроек и т.п.) Наименование частей строения и пристроек	Формула для подсчета площадей по наружному обмеру	Площадь ($м^2$)	Высота (м)	Объем ($м^3$)	Наименование частей строения и пристроек	Формула для подсчета площадей по наружному обмеру	Площадь ($м^2$)	Высота (м)	Объем ($м^3$)
1	2	3	4	5	6	7	8	9	10
-	-	-	-	-	-	-	-	-	-

Заказчик Акышбаев Алмас Кадирович _____

фамилия, имя, отчество (при наличии), подпись руководителя
Место печати (при наличии)

Авторский надзор
Какоткин Илья Валерьевич _____

фамилия, имя, отчество (при наличии), подпись руководителя
Место печати (при наличии)

Авторский надзор
Евграшин Александр Владимирович _____

фамилия, имя, отчество (при наличии), подпись руководителя
Место печати (при наличии)

Приложение 12
к акту приемки объекта
в эксплуатацию
форма

Технические характеристики объекта (зеленые насаждения)

№ п.п.	Наименование	Единица измерение	Количество	Примечание
1	2	3	4	5
1	Длина улицы	м	166,11	
2	В том числе озелененная часть	м2	2562,82	
3	Средняя ширина проезда	м	-	
4	Общая площадь объекта (проезд, сквер, парк, бульвар)	м2	-	
5	Зелёные насаждения, из них			
	Деревья	шт	148	
	Кустарники	шт	4233	
	Цветники	м2	104	
	Газоны	м2	2900	
	Живая изгородь	м2	415	
6	Под замощением, из них			
	асфальтовое покрытие	м2	2451	
	щебеночное покрытие	м2	-	
	плитами	м2	6495	
	грунтовые улучшенные	м2	-	
	грунтовые	м2	-	
7	Под строениями	м2	-	
8	Под сооружениями	м2	-	
9	Под водоемами	м2	-	
10	Прочие	м2	-	
11	деревья	шт	-	
12	кусты	шт	-	
13	кустарники	шт	-	
14	цветники		-	
15	газоны	м2	-	
16	порода деревьев		Ель, сосна, можжевельник, барбарис, сирень, яблоня, черемуха, краснолистный клен, береза,	

			катальпа, слива	
17	возраст	год	-	

Заказчик Акышбаев Алмас Кадирович

фамилия, имя, отчество (при наличии), подпись руководителя
Место печати (при наличии)

Авторский надзор
Какоткин Илья Валерьевич

фамилия, имя, отчество (при наличии), подпись руководителя
Место печати (при наличии)

Авторский надзор
Евграшин Александр Владимирович

фамилия, имя, отчество (при наличии), подпись руководителя
Место печати (при наличии)

Приложение 16
к акту приемки объекта
в эксплуатацию
форма

Технические характеристики объекта (линии связи)

№ п/п	Наименование	Единицы измерения	Количество, протяженность
1	2	3	4
1	Воздушные линии связи, в том числе:	км	-
	1) марка	км	-
	2) марка	км	-
	3) марка	км	-
2	Кабельные линии связи, в том числе:	км	
	Кабель связи оптический подземный в трубе КС-ОКЛО-8-G.652.D-2205	км	1780,92
	Кабель связи оптический подземный в трубе КС-ОКЛО-8-G.652.D-2205	км	448
3	Опоры, в том числе:	шт	-
	1) металлические	шт	-
	2) деревянные	шт	-
	3) анкерные	шт	-
	4) железобетонные	шт	-
	5) тросовые подвесы	шт	-
4	Колодцы сетевые, в том числе:	шт	
	1) Колодец кабельный телефонный ККС-2-10, размерами 1560х1350х1030 мм	шт	11
	2) ККС 2	шт	-
	3) ККС 3	шт	-
	4) ККС 4	шт	-
	5) ККС 5	шт	-
5	Муфты соединительные	шт	1
6	Коллекторы коммуникационные, в том числе:		-
	1) керамические	км	-
	2) бетонные	км	-
	3) асбесто-цементные	км	-
	4) пластмассовые	км	-
7	НУП (необслуживаемые усилительные пункты)	шт	-
8	Прочие устройства		-

Заказчик Акышбаев Алмас Кадирович

фамилия, имя, отчество (при наличии), подпись руководителя
Место печати (при наличии)

Авторский надзор
Какоткин Илья Валерьевич

фамилия, имя, отчество (при наличии), подпись руководителя
Место печати (при наличии)

Авторский надзор
Евграшин Александр Владимирович

фамилия, имя, отчество (при наличии), подпись руководителя
Место печати (при наличии)

Приложение 13
к акту пиемки объекта
в эксплуатацию
форма

Технические характеристики объекта (сети, водоводы, коллекторы и тому подобное)

№ п.п.	Наименование	Единицы измерения	Количество, протяженность	Примечание
ВОДОПРОВОД				
1	**Водоводы (общая протяженность)**	м	-	
	1) из стальных труб	м	576	
	2) из чугунных труб	м	-	
	3) из асбестоцементных труб	м	-	
	4) из железобетонных труб	м	-	
	5) из полиэтиленовых труб	м	4110	
2	**Распределительная сеть (общая протяженность)**	м	-	
	1) из стальных труб	м	-	
	2) из чугунных труб	м	-	
	3) из асбестоцементных труб	м	-	
	4) из полиэтиленовых труб	м	-	
3	**Смотровой колодец**	шт.	5	
4	**Задвижка d-100**	шт	2	
5	**Задвижка d-50**	шт	-	
	Задвижка d-65	шт	-	
6	**Кран d-80**	шт	-	
	d-65	шт	-	
	Кран шаровый муфтовый DN 15 “Standart” M-M 601/602, типа Bugatti	шт	2	
7	**Гидрант**	шт	1	
8	**Водопроводный ввод**	шт	-	
9	**Питьевой фонтанчик**	шт	-	
КАНАЛИЗАЦИЯ				
1	**Бытовая канализация**	м	-	
	1) из полипропиленовых безнапорных гофрированных	м	-	
	2) из чугунных труб	м	-	
	3) из бетонных труб	м	-	
	4) из асбестоцементных труб	м	-	
	5) из железобетонных труб	м	-	
	6) из хризотилцемента	м	278,3	
	Смотровой колодец	шт	50	
	1) Кольца стеновые железобетонные для колодцев КЦ15.6 из тяжелого бетона класса В15 СТ РК 1971-2010, ГОСТ 8020-90	шт	4	
	2) Кольца стеновые железобетонные для колодцев КЦ15.9 из тяжелого бетона класса В15 СТ РК 1971-2010, ГОСТ 8020-90	шт	8	
	3) Кольца стеновые железобетонные для колодцев КС7.3 из тяжелого бетона класса В15 СТ РК 1971-2010, ГОСТ 8020-90	шт	5	
	4) Кольца стеновые железобетонные для колодцев КС15.6 из тяжелого бетона класса В15 СТ РК 1971-2010, ГОСТ 8020-90	шт	6	
	5) Кольца стеновые железобетонные для колодцев КС15.9 из тяжелого бетона класса В15 СТ РК 1971-2010, ГОСТ 8020-90	шт	10	
	6) Кольца опорные железобетонные для колодцев КО6 СТ РК 1971-2010	шт	17	
	Выпуск	м	-	
2	**Ливневая канализация**	м	-	
	1) из полипропиленовых безнапорных гофрированных	м	-	
	2) из чугунных труб	м	-	
	3) из бетонных труб	м	-	

	4) из асбестоцементных труб	м	-	
	5) из железобетонных труб	м	-	
	6) из полипропилена	м	-	
	7) из стали	м	848	
3	**Смотровой колодец**	шт	133	
	1) Кольца стеновые железобетонные для колодцев КС10.9 из тяжелого бетона класса В15 СТ РК 1971-2010, ГОСТ 8020-90	шт	21	
	2) Кольца опорные железобетонные для колодцев КО6 СТ РК 1971-2010	шт	112	
	Выпуск	шт	-	

Заказчик
Акышбаев Алмас Кадирович _____
фамилия, имя, отчество (при наличии), подпись руководителя
Место печати (при наличии)

Авторский надзор
Какоткин Илья Валерьевич _____
фамилия, имя, отчество (при наличии), подпись руководителя
Место печати (при наличии)

Авторский надзор
Евграшин Александр Владимирович _____
фамилия, имя, отчество (при наличии), подпись руководителя
Место печати (при наличии)