Утвержден приказом
Министра по инвестициям и развитию
Республики Казахстан
от 9 августа 2019 года № 632
форма

Акт приемки объекта в эксплуатацию

"03"__06__ 2024 г.

Заказчик ***Вадид Лал Мохаммад, Тел:87024548411, по адресу: г. Шымкент, Аль-Фарабийский район, проспект Динмухамед Кунаева №91.***

фамилия, имя, отчество (при его наличии) ИИН, телефон – для физических лиц, наименование организации – для юридических лиц, БИН, телефон, почтовый индекс, область, город, район, населенный пункт, наименование улицы, номер дома/здания (стационарного помещения)

на основании:

Декларации о соответствии (прилагается) ***ТОО « J.Modern Строй", по адресу: г. Шымкент, мкр. Асар-2, 1846, лицензия № 19010954 от 17.05.2019г.III, в лице директора Керимкулова Айгерим Керимбиевна, тел: 87718287010***

дата подписания декларации, наименование подрядной (генподрядной) организации, фамилия, имя, отчество (при его наличии) руководителя, юридический адрес, БИН, телефон

Заключения о качестве строительно-монтажных работ (прилагается) ***ТОО ZKN Group - Эксперт:Абилхаймулы Н., KZ32VJE00056948 от 10.11.2021, г.Шымкент, Каратауский район, улица Жанакурылыс 1569***

дата подписания заключения, наименование организации, фамилия, имя, отчество (при его наличии) экспертов технического надзора, № и дата получения аттестатов, БИН, телефон

Заключения о соответствии выполненных работ проекту (прилагается) ***ТОО «Элит Проект Лтд», ГСЛ№7909 от 11.08.2021 года., по адресу: Республика Казахстан, г.Шымкент, Енбекшинский район , Енбекшинский район , Б/Н. в лице Шегебаев Бекзат Сапарбайұлы , ГИП***

дата подписания заключения, наименование организации, фамилия, имя, отчество (при его наличии) экспертов авторского надзора, № и дата получения аттестатов, БИН, телефон

произведя осмотр готовности предъявленного подрядчиком (генеральным подрядчиком) к приемке в эксплуатацию объекта ***«Строительство двухэтажного многоквартирного жилого дома с мансардном и с коммерческими помещениями »***

наименование объекта, вид строительства (новое, расширение, реконструкция, техническое перевооружение, модернизация, капитальный ремонт), уровень ответственности, техническая и технологическая сложность объекта по адресу

г. Шымкент, Аль-Фарабийский район, ул. Мухамед Хайдар Дулати, дом 68.

(область, район, населенный пункт, микрорайон, квартал, улица, номер дома (корпуса)

проверив комплектность исполнительной технической документации, в том числе посредством электронного модуля исполнительной технической документации "__"_____20__ года, дата ознакомления подтверждает что:

1.Строительство объекта осуществлено на основании:

1. Договор купли-продажи №1302 от 26.07.2021 года

2. Постановление №1228 от 24.05.2023 года

документ, подтверждающий наступление юридических фактов (юридических составов), на основании которых возникают, изменяются или прекращаются права на земельный участок, в том числе договоры, решения судов, правовые акты исполнительных органов, свидетельство о праве на наследство, передаточный акт или разделительный баланс при реорганизации негосударственных юридических лиц, владеющих земельным участком на праве собственности или выкупивших право временного возмездного землепользования (аренды).

либо решения о реконструкции (перепланировке, переоборудовании) помещений (отдельных частей) существующих зданий от ***Архитектурно-планировачное задание №KZ41VUA00927340 от 01.07.2023г.***

наименование органа вынесшего решение

б) талона о приеме уведомления о начале строительно-монтажных работ

ГУ «Управление контроля и качества городской среды города Шымкент» KZ41REA00295787 15.09.2022 г. и № KZ74REA00391611 от 23.05.2024 г.

наименование органа принявшего уведомление, дата и № принятия талона

в) проекта (проектно-сметной документации) ***ТОО «Элит Проект Лтд», ГСЛ№7909 от 11.08.2021 года., по адресу: Республика Казахстан, г.Шымкент, Енбекшинский район , Енбекшинский район , Б/Н.***

наименование проектной организации, номер проекта утвержденного(й)

ГУ «Управление архитектуры, градостроительство и земельных отношений города Шымкент» №KZ40VUA01104189 от 02.04.2024г.

дата и номер проекта, наименование организации утвердившей (переутвердившей) проект и дата утверждения

2.Строительно-монтажные работы осуществлены в сроки:

начало работ «15» __09_2022 года;

окончание работ «03» _06__2024 года;

при продолжительности строительства, месяц: _ месяцев____

по норме или по проекту организации строительства, месяц: _ месяцев __;

фактически, месяц: __ месяцев _____;

3.Объект (комплекс) имеет следующие основные технико-экономические показатели (мощность, производительность, производственная площадь, протяженность, вместимость, объем, пропускная способность, провозная способность, число рабочих мест и тому подобное, заполняется по всем объектам (кроме жилых домов) в единицах измерения соответственно целевой продукции или основным видам услуг):

Мощность, производительность и так далее	Единица измерения	По проекту		Фактически	
		общая (с учетом ранее принятых)	в том числе пускового комплекса или очереди	общая (с учетом ранее принятых)	в том числе пуско-вого ком-плекса или очереди
Лит А	М2	1236,0		1236,0	

Выпуск продукции (оказания услуг), предусмотренной проектом в объеме, соответствующем нормам освоения проектных мощностей в начальный период_____

факт начала выпуска продукции с указанием объема

имеет следующие показатели:

Показатели	Единица измерения	По проекту	Фактически
Общая площадь Лит А	метр в квадрате (далее – м2)	1236,0	1236,0
Число этажей Лит А	этаж	3+мансард+ подвал	3+мансард+ подвал
Объем ЛитА	метр в кубе (далее – м3)	6871,3	6871,3
В том числе подземной части	м3		
Площадь встроенных, построено-пристроенных и пристроенных помещений			

Показатели	По проекту			Фактически	
	число квартир	площадь квартир, м2		число квартир	площадь квартир, м2	
		общая	жилая		общая	жилая

	12	970,4	936,5	12	970,4	936,5
Всего квартир, числе:						
однокомнатных						
двухкомнатных						
трехкомнатных						
четырехкомнатных и более						

4.Технологические и архитектурно-строительные решения по объекту характеризуются следующими данными: **Лит-А общая площадь -1236,0; фундамент-бетон; стены-газоблок, кирпич; кровля-металл; на земельном участке : S-0,0735 га, (кад. №22-328-013-186)** краткие технические характеристики по особенностям его размещения, по основным материалам и конструкциям, инженерному и технологическому оборудованию

5.На объекте установлено предусмотренное проектом оборудование в количестве согласно актам о его приемке после индивидуального испытания и комплексного опробования;

6.Наружные инженерные коммуникации (холодное и горячее водоснабжение, канализация, теплоснабжение, газоснабжение, электроснабжение и связь) обеспечивают нормальную эксплуатацию объекта (здания, сооружения, помещения) и приняты городскими эксплуатационными организациями;

7.Сметная стоимость по утвержденному проекту (проектной-сметной документации): всего _347 200 000____тысяч тенге, в том числе строительно-монтажных работ_147 200 000____ тысяч тенге, оборудования, инструмента и инвентаря _200 000 000_____тысяч тенге;

8.Сметная стоимость основных фондов, принимаемых в эксплуатацию _347 200 000_____тысяч тенге, в том числе строительно-монтажных работ_147 200 000____ тысяч тенге, оборудования, инструмента и инвентаря _200 000 000_____тысяч тенге;

9.Доля местного содержания предусмотрена в проектно-сметной документации ___100____% и фактически применено __90_____%

(на объектах, финансируемых за счет государственных инвестиций и средств квазигосударственного сектора);

10.Класс энергоэффективности здания ___2_____;

11.Объект построен в соответствии с утвержденным проектом (проектно-сметной документацией) и требованиями государственных нормативных документов в области архитектуры, градостроительства и строительства.

РЕШИЛ: «Строительства двухэтажного жилого дома с мансардном и с коммерческими помещениями по адресу: г.Шымкент, Аль-Фарабийский район, ул.Мухамед Хайдар Дулати уч №68» принять в эксплуатацию.

Наименование объекта (комплекса)

Заказчик Вадид Лал Мохаммад

Фамилия, имя, отчество (при его наличии), подпись руководителя

Место печати (при наличии)

Технический надзор:

2) **ТОО ZKN Group - Эксперт:Абилхаймулы Н., KZ32VJE00056948 от 10.11.2021, г.Шымкент, Каратауский район, улица Жанакурылыс 1569**

Технический надзор:

2) ТОО ZKN Group - Эксперт:Абилхаймулы Н., KZ32VJE00056948 от 10.11.2021, г.Шымкент, Каратауский район, улица Жанакурылыс 1569

_ (наименование организации) имеющей в своем составе аттестованного (-ых) эксперта (-ов), фамилия, имя, отчество (при его наличии) руководителя, подпись, дата

Место печати (при наличии)

Авторский надзор:

2)организация ТОО «Элит Проект Лтд», ГСЛ№7909 от 11.08.2021 года., по адресу: Республика Казахстан, г.Шымкент, Енбекшинский район , Енбекшинский район , Б/Н. в лице Шегебаев Бекзат Сапарбайулы , ГИП

(наименование организации, фамилия, имя, отчество (при его наличии), должность),подпись, дата

Место печати (при наличии)

Подрядчик (генеральный подрядчик):

ТОО « J.Modern Строй", по адресу: г. Шымкент, мкр. Асар-2, 1846, лицензия № 19010954 от 17.05.2019г.III, в лице директора Керимкулова Айгерим Керимбиевна, тел: 87718287010

фамилия, имя, отчество (при его наличии), подпись руководителя

Место печати (при наличии)

Приложение 2 к акту приемки
объекта в эксплуатацию
форма

Технические характеристики объекта (многоквартирные жилые дома, промышленные, торговые объекты и тому подобное)

Наименование (многоквартирный жилой дом, промышленные, торговые объекты и т.п.)	Общие сведения									
	количество этажей (этаж)	количество квартир	количество помещений, комнат	площадь застройки (м2)	объем здания (м3)	общая площадь (м2)	жилая площадь (м2)	площадь нежилых помещений (м2)	площадь парковочных мест (м2)	площадь балкона, лоджии (м2)
1	2	3	4	5	6	7	8	9	10	11
Строительство двухэтажного жилого дома с коммерческими помещениями Лит А	*3+мансард+подвал*	*12*	*18*	*381,2*	*6067,0*	*1236,0*	*970,5*	*265,5*		

продолжение таблицы

Описание конструктивных элементов			Вид отопления	Благоустройство				
фундамент	стены	кровля		электроснабжение	водоснабжение	горячее водоснабжение	канализация	газоснабжение
12	13	14	15	16	17	18	19	20
Лит А бетон	*Газоблок, кирпич*	*металл*	-	+	+	-	+	+

Распределение площади

№		В отдельных квартирах	В помещениях коридорного типа	В общежитиях	В гостиницах
1	Количество жилых квартир	12	-		
2	Количество жилых комнат	18	-		
3	Общая площадь (м 2)	1236,0	-		
4	Жилая площадь (м 2)	970,5	-		

продолжение таблицы

Из общего числа площади				Распределение квартир по числу комнат				
в мансардах	в подвалах	в цокольных этажах	в бараках	1-комнатные	2-комнатные	3-комнатные	4-комнатные	5-комнатные
				180 м2	240 м2	280 м2	270 м2	

Нежилые помещения

Площадь (м2)	Жилая	Торговая	Промышленно-	Складская	Бытового	Гаражи	Организаций и

	площадь в нежилых помещениях		производственных зданий и сооружений		обслуживания		учреждений управления, научных, банковский, общественных и т.п.
1	2	3	4	5	6	7	8
Основная	-	-	-	-	-	-	-
Вспомогательная	-	-	-	-	-	-	-

продолжение таблицы

Общественного питания	Учреждений образования	Транспортных зданий и сооружений	Здравоохранения, лечебного назначения	Физкультуры и спорта	Учреждений культуры и искусства	Сооружений инженерных сетей	Прочие	Всего
9	10	11	12	13	14	15	16	17
-	-	-	-	-	-	-	-	265,5
-	-	-	-	-	-	-	-	-

Перечень документов, прилагаемых к техническим характеристикам объекта:

Экспликация земельного участка (м2)

Масштаб 1:500

Общая площадь земельного участка (м2)	Застроенная площадь			Незастроенная площадь		
	всего	под основными строениями	под прочими постройками и сооружениями	асфальтовые покрытия	прочие замощения	грунт
1	2	3	4	5	6	7
3 780	1543,9	1497,3	46,6			2 236,1

продолжение таблицы

Незастроенная площадь (м2)									
оборудованные площадки				зеленые насаждения					
					в том числе				
всего	спортивные	детские	хозяйственные	всего	газон с деревьями	плодовый сад	газоны, цветочные клумбы	огород	прочие
8	9	10	11	12	13	14	15	16	17
-	-	-	-	-	-	-	-	-	-

Экспликация к плану объекта

Масштаб 1:200

Подвал

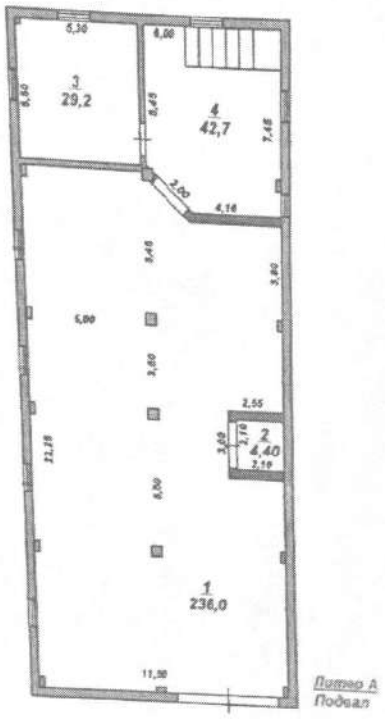

Этаж	Номер помещения, квартиры	Номера частей помещения, квартиры	Назначение частей помещения, квартиры	Площадь по внутреннему обмеру (м2), в том числе			
				Общая	Полезная	Жилая	Нежилая
1	2	3	4	5	6	7	8

Подвал		1	Зал	236,0			
Подвал		2	Лифт	4,4			
Подвал		3	Кабинет	29,2			
Подвал		4	Подсобная	42,7			

Масштаб 1:200

1-этаж

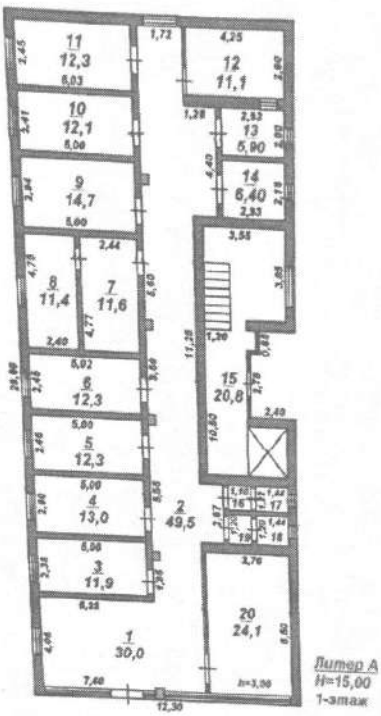

Этаж	Номер помещения, квартиры	Номера частей помещения, квартиры	Назначение частей помещения, квартиры	Площадь по внутреннему обмеру (м2), в том числе			
				Общая	Полезная	Жилая	Нежилая
1	2	3	4	5	6	7	8
1		1	Холл	30,0			
1		2	Коридор	49,5			
1		3	Кабинет	11,9			
1		4	Кабинет	13,0			
1		5	Кабинет	12,3			
1		6	Кабинет	12,3			
1		7	Комната	11,6			
1		8	Комната	11,4			
1		9	Кабинет	14,7			
1		10	Кабинет	12,1			
1		11	Кабинет	12,3			
1		12	Лестничная клеть	11,1			
1		13	Санузел	5,9			
1		14	Санузел	6,4			
1		15	Коридор	20,8			
1		16	Коридор	1,3			
1		17	Санузел	1,8			
1		18	Санузел	1,7			

1		19	Коридор	1,3			
1		20	Кабинет	24,1			

Масштаб 1:200

2-этаж

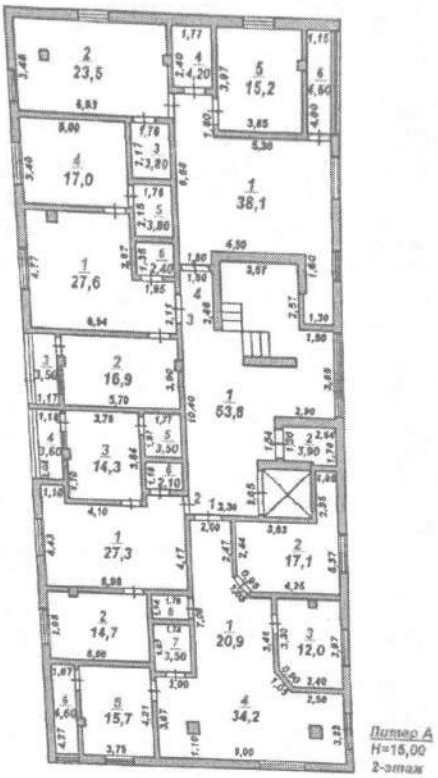

Этаж	Номер помещения, квартиры	Номера частей помещения, квартиры	Назначение частей помещения, квартиры	Площадь по внутреннему обмеру (м2), в том числе			
				Общая	Полезная	Жилая	Нежилая
1	2	3	4	5	6	7	8
2		1	Коридор	53,8			
2		2	Кладовая	3,9			
2		1	Коридор	20,9			
2		2	Жилая	17,1			
2		3	Жилая	12,0			
2		4	Холл	34,2			
2		5	Жилая	15,7			
2		6	Кухня	4,6			
2		7	Санузел	3,5			
2		8	Санузел	2,0			
2		1	Жилая	27,3			
2		2	Жилая	14,7			
2		3	Жилая	14,3			
2		4	Кухня	3,6			
2		5	Санузел	3,5			
2		6	Санузел	2,1			

2		1	Жилая	27,6			
2		2	Жилая	16,9			
2		3	Кухня	3,5			
2		4	Жилая	17,0			
2		5	Санузел	3,8			
2		6	Санузел	2,4			
2		1	Жилая	38,1			
2		2	Жилая	23,5			
2		3	Санузел	3,8			
2		4	Санузел	4,2			
2		5	Жилая	15,2			
2		6	Кухня	4,6			

Масштаб 1:200 3-этаж

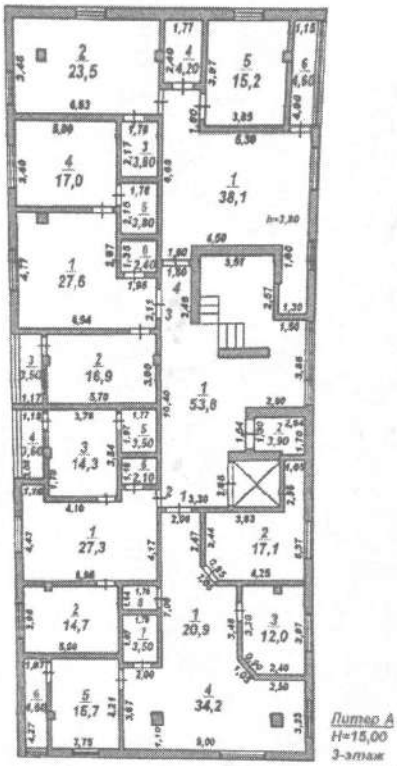

Этаж	Номер помещения, квартиры	Номера частей помещения, квартиры	Назначение частей помещения, квартиры	Площадь по внутреннему обмеру (м2), в том числе			
				Общая	Полезная	Жилая	Нежилая
1	2	3	4	5	6	7	8
3		1	Коридор	53,8			
3		2	Кладовая	3,9			
3		1	Коридор	20,9			
3		2	Жилая	17,1			
3		3	Жилая	12,0			

3		4	Холл	34,2			
3		5	Жилая	15,7			
3		6	Кухня	4,6			
3		7	Санузел	3,5			
3		8	Санузел	2,0			
3		1	Жилая	27,3			
3		2	Жилая	14,7			
3		3	Жилая	14,3			
3		4	Кухня	3,6			
3		5	Санузел	3,5			
3		6	Санузел	2,1			
3		1	Жилая	27,6			
3		2	Жилая	16,9			
3		3	Кухня	3,5			
3		4	Жилая	17,0			
3		5	Санузел	3,8			
3		6	Санузел	2,4			
3		1	Жилая	38,1			
3		2	Жилая	23,5			
3		3	Санузел	3,8			
3		4	Санузел	4,2			
3		5	Жилая	15,2			
3		6	Кухня	4,6			

Масштаб 1:200

4-этаж

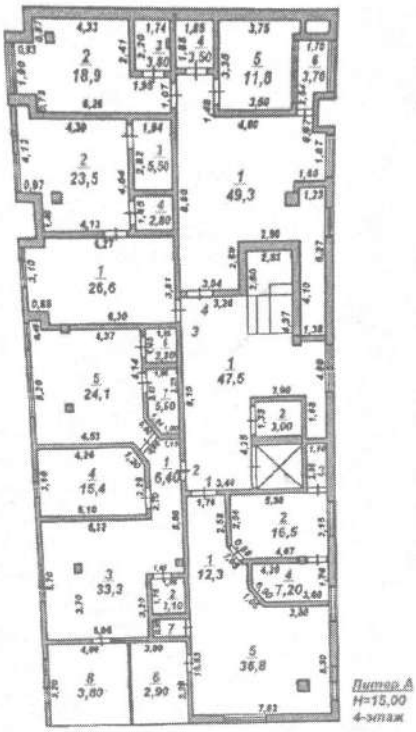

Этаж	Номер помещения, квартиры	Номера частей помещения, квартиры	Назначение частей помещения, квартиры	Площадь по внутреннему обмеру (м2), в том числе			
				Общая	Полезная	Жилая	Нежилая
1	2	3	4	5	6	7	8
4		1	Коридор	47,5			
4		2	Кладовая	3,0			
4		1	Коридор	12,3			
4		2	Жилая	16,5			
4		3	Гардероб	2,6			
4		4	Санузел	7,2			
4		5	Холл	36,8			
4		6	Балкон	2,9			
4		7	Санузел	1,7			
4		1	Коридор	6,4			
4		2	Санузел	3,1			
4		3	Жилая	33,3			
4		4	Жилая	15,4			
4		5	Жилая	24,1			
4		6	Санузел	2,8			
4		7	Гардероб	5,6			
4		1	Жилая	26,6			
4		2	Жилая	23,5			
4		3	Санузел	5,5			
4		4	Гардероб	2,8			
4		1	Холл	49,3			
4		2	Жилая	18,9			
4		3	Санузел	3,8			
4		4	Санузел	3,5			
4		5	Жилая	11,8			
4		6	Кухня	3,7			

продолжение таблицы

Площадь по внутреннему обмеру (м2), в том числе								
В отдельных квартирах	В общежитиях	В гостиницах	Торговая	Промышленно-производственных зданий и сооружений	Складская	Учреждений образования	Предприятий бытового обслуживания	Организаций и учреждений управления, научных, банковских, общественных и т.п.
9	10	11	12	13	14	15	16	17
-		-		-		-	-	

	-		-		-			-

продолжение таблицы

Площадь по внутреннему обмеру (м2), в том числе							
Предприятий общественного питания	Организации здравоохранения	Физкультурно-спортивная	Учреждений культуры и искусства	Транспортных зданий и сооружений	Сооружений инженерных сетей	Гаражей	Прочие
18	19	20	21	22	23	24	25
-	-	-	-	-	-	-	-
-	-	-	-	-	-	-	-

Техническое описание конструктивных элементов основного строения

№ п.п.	Наименование конструктивных элементов		Описание конструктивных элементов (материал, отделка и т.д.)
1	2		3
1	Фундамент		бетон
2	1) наружные и внутренние капитальные стены		газоблок
	2) перегородки		газаблок
3	Перекрытия	чердачное	
		междуэтажное	железобетон
4	Крыша		сэндвич панель
5	Полы	1-го этажа	плитка
		последующих этажей	Монолитные плитки
6	Проемы	окна	пластиковые
		двери	металлические, пластиковые
7	Отделочные работы	внутренние	оштукатурено
		наружные	оштукатурено
8	Горячее водоснабжение		-
9	Водопровод		имеется
10	Канализация		-
11	Электроосвещение		имеется
12	Отопление	печное	

13		печное газовое		да
14		от ТЭЦ		
15		от АГВ		
16		от индивидуальной отопительной установки	на газе	
17			на твердом топливе	
18		от районной котельной	на газе	
19			на твердом топливе	
20	Разные работы			

Техническое описание служебных построек

Показатели	Наименование служебных построек								
	-								
Площадь (м 2)	-								
Высота строения (м)	-								
Объем строения (м 3)	-								
Фундамент	-								
Стены	-								
Перекрытия	-								
Крыша	-								
Полы	-								
Окна	-								
Двери	-								
Внутренняя отделка	-								
Наружная отделка	-								
Печи	-								

Техническое описание внутридворовых сооружений

Наименование сооружений	Размер в метрах				Объем (м 3)	Материал
	длина	ширина	площадь	высота или глубина		
1	2	3	4	5	6	7
-	-	-	-	-	-	-

Техническое описание отдельных частей строения (подвалов, полуподвалов, мезонинов, мансард)

Наименование и назначение отдельных частей строения	Заглубление спланированной поверхности земли до пола подвала	Описание элементов					
		стены	перекрытия	полы	внутренняя отделка	крыша	дополнительные устройства
1	2	3	4	5	6	7	8

Техническое описание нежилых пристроек к основному строению

Наименование конструктивных элементов		Техническое описание конструктивных элементов
1		2
Фундамент		
Стены и перегородки		
Крыша		
Полы		
Перекрытия		-
Проемы	окна	-
	двери	
Отделочные работы	внутренние	
наружные		
- Разные работы		
Итого:		
Фундамент		-
Стены и перегородки		
Крыша		
Полы		-
Перекрытия		-
Проемы	окна	
	двери	-
Отделочные работы	внутренние	-
	наружные	

Разные работы		
Итого:		-
Фундамент		-
Стены и перегородки		
Крыша		
Полы		-
Перекрытия		-
Проемы	окна	
	двери	
Отделочные работы	внутренние	-
	наружные	
Разные работы		
Итого:		

Исчисление площадей и объемов основных и отдельных частей строения (подвалов, полуподвалов, мезонинов, мансард, крыш, пристроек и т.п.)

Наименование частей строения и пристроек	Формула для подсчета площадей по наружному обмеру	Площадь (м 2)	Высота (м)	Объем (м 3)	Наименование частей строения и пристроек	Формула для подсчета площадей по наружному обмеру	Площадь (м 2)	Высота (м)	Объем (м 3)
1	2	3	4	5	6	7	8	9	10
-									

Заказчик ***Вадид Лал Мохаммад***

фамилия, имя, отчество (при его наличии), подпись руководителя

Место печати (при наличии)

Авторский надзор ***ТОО «Элит Проект Лтд», ГСЛ№7909 от 11.08.2021 года., по адресу: Республика Казахстан, г.Шымкент, Енбекшинский район , Енбекшинский район , Б/Н. в лице Шегебцев Бекзат Сапарбайулы , ГИП***

фамилия, имя, отчество (при его наличии), подпись эксперта

Место печати (при наличии)

«Элит Проект Лтд» БСН/БИН 980340015457 ТОВАРИЩЕСТВО С ОГРАНИЧЕННОЙ ОТВЕТСТВЕННОСТЬЮ РЕСПУБЛИКА КАЗАХСТАН ГОРОД НУР-СУЛТАН

Приложение 1
к приказу Министра
по инвестициям и развитию
Республики Казахстан
от 24 апреля 2017 года № 235
Форма

Заключение о качестве строительно-монтажных работ

"03"_06_2024 г

Технический надзор ***ТОО «ZKN Group» - г.Шымкент, Каратауский район, улица Жанакурылыс 1569***

наименование организации, фамилия, имя, отчество (при наличии) руководителя ,юридический адрес
в лице аттестованного эксперта ***Абилхаймулы Н., KZ32VJE00056948 от 10.11.2021***
фамилия, имя, отчество (при наличии) экспертов, № аттестатов, дата получения
действующего на основании_13__№ от 14.09.2022 года_____
№ договора и дата
по объекту: ***«Строительство двухэтажного многоквартирного жилого дома с мансардном и с коммерческими помещениями», по адресу: г. Шымкент, Аль-Фарабийский район, ул. Мухамед Хайдар Дулати, дом 68_____***

наименование и местонахождение объекта

заказчиком которого является ИП ***Вадид Лал Мохаммад_____***

наименование организации, фамилия, имя, отчество (при наличии) руководителя

подтверждает, что:
1. Строительство объекта осуществлялось
*1) подрядчиком (генеральным подрядчиком)_* ***ТОО « J.Modern Строй", по адресу: г. Шымкент, мкр. Асар-2, 1846, лицензия № 19010954 от 17.05.2019г.III, тел: 87718287010_____***
наименование организации, № лицензии и дата получения
в лице ***директора Керимкулова Айгерим Керимбиевна_____***
фамилия, имя, отчество (при наличии) руководителя
2) субподрядными организациями_____нет_____
_____
наименование организации, № лицензии и дата получения
в лице_____нет_____;
фамилия, имя, отчество (при наличии) руководителя
2. Строительно-монтажные работы осуществлены в сроки:
начало работ «15» __09_2022 года;
окончание работ «03» _06__2024 года;
при продолжительности строительства, месяц: _ месяцев____
по норме или по проекту организации строительства, месяц: _ месяцев __;
фактически, месяц: __ месяцев _____;
3.Сметная стоимость по утвержденному проекту (проектно-сметной документации):
Всего 347 200 000_тысяч тенге, в том числе строительно-монтажных работ_147 200 000_ тысяч тенге, оборудования, инструмента и инвентаря _200 000 000_____тысяч тенге;
4.Сметная стоимость основных фондов, принимаемых в эксплуатацию _347 200 000_____тысяч тенге, в том числе строительно-монтажных работ_147 200 0 000____ тысяч тенге, оборудования, инструмента и инвентаря _200 000 000_____тысяч тенге;
5. Объект построен в соответствии с проектом (проектно-сметной документацией)
ТОО «QA Engineering», ГСЛ №017565, 02.05.2017 г., Проект б/н 16.03.2024 г._____

наименование проектной организации, номер проекта
утвержденным(ой) ИП ***Вадид Лал Мохаммад***
наименование организации утвердившей (переутвердившей) проект и дата утверждения и требованиями государственных нормативных документов в области архитектуры, градостроительства и строительства;

6. Примененные строительные материалы, конструкции, оборудование и изделия соответствуют проекту и требованиям государственных нормативов;
6-1. Доля местного содержания предусмотрена в проектно-сметной документации ___100____% и фактически применено ___100____%
(на объектах финансируемых за счет государственных инвестиций и средств квази государственного сектора);
7. Исполнительная техническая документация имеется в полном объеме, в том числе в электронном модуле;
8. Замечания, выданные техническим надзором в процессе строительства, устранены;
9. Завершенный строительством объект обеспечивает прочность, устойчивость и надежность протяжении всего срока службы (эксплуатации, использования, применения) и соответствует требованиям государственных нормативов направленных на обеспечение интересов и безопасности собственников (пользователей) и общества в целом.

Технический надзор:
Организация ***ТОО «ZKN Group» - Эксперт:Абилхаймулы Н., KZ32VJE00056948 от 10.11.2021, г.Шымкент, Каратауский район, улица Жанаталап, 1569***
наименование организации, фамилия, имя, отчество (при наличии) руководителя, подпись, дата
Место печати (при наличии)

фамилия, имя, отчество (при наличии) эксперта (экспертов), № аттестатов, под Место печати (при наличии)

Приложение 2
к приказу Министра
по инвестициям и развитию
Республики Казахстан
от 24 апреля 2017 года № 235
форма

Заключение о соответствии выполненных работ проекту

"03" __06__2024 года

Авторский надзор ***ТОО «Элит Проект Лтд», ГСЛ№7909 от 11.08.2021 года., по адресу: Республика Казахстан, г.Шымкент, Енбекшинский район , Енбекшинский район , Б/Н. в лице Шегебаев Бекзат Сапарбайулы , ГИП***
наименование организации, фамилия, имя, отчество (при наличии) руководителя
фамилия, имя, отчество (при наличии) экспертов, № аттестатов и дата получения
действующего на основании__ №16 от 15.09.2022 года_____
№ договора и дата
по объекту: ***«Строительство двухэтажного многоквартирного жилого дома с мансардном и с коммерческими помещениями», по адресу: г. Шымкент, Аль-Фарабийский район, ул. Мухамед Хайдар Дулати, дом 68_____***

наименование и местонахождение объекта

заказчиком которого является ***ИП Вадид Лал Мохаммад_____***

наименование организации, фамилия, имя, отчество (при наличии) руководителя

подтверждает, что:
1. Строительство объекта осуществлялось
1) подрядчиком (генеральным подрядчиком) ***ТОО « J.Modern Строй", по адресу: г. Шымкент, мкр. Асар-2, 1846, лицензия № 19010954 от 17.05.2019г.III, тел: 87718287010_____***
наименование организации, № лицензии и дата получения
в лице ***директора Керимкулова Айгерим Керимбиевна***
фамилия, имя, отчество (при наличии) руководителя
2) субподрядными организациями_____нет_____
_____
наименование организации, № лицензии и дата получения
в лице_____нет_____;
фамилия, имя, отчество (при наличии) руководителя
2. Строительно-монтажные работы осуществлены в сроки:
начало работ «15» __09_2022 года;
окончание работ «03» _06__2024 года;
при продолжительности строительства, месяц: _месяцев____
по норме или по проекту организации строительства, месяц: _ месяцев __;
фактически, месяц: __ месяцев _____;
3. Примененные строительные материалы, конструкции, оборудование и изделия соответствуют требованиям проекта;
4. Замечания, выданные авторским надзором в процессе строительства, устранены;
5. Внесенные изменения в проект (проектно-сметную документацию) в процессе строительства выполнены в соответствии с требованиями нормативов в области архитектуры, градостроительства и строительства;
6. Объект построен в соответствии с проектом (проектно-сметной документацией)

архитектуры, градостроительства и строительства;
б. Объект построен в соответствии с проектом (проектно-сметной документацией)
ТОО «Элит Проект Лтд», ГСЛ№7909 от 11.08.2021 года., по адресу: Республика Казахстан, г.Шымкент, Енбекшинский район , Енбекшинский район , Б/Н. в лице Шегебаев Бекзат Сапарбайулы , ГИП
наименование проектной организации, номер проекта
утвержденным (ой)

Заказчик ***Вадид Лал Мохаммад***

фамилия, имя, отчество (при его наличии), подпись руководителя
Место печати (при наличии)

Авторский надзор ***ТОО «Элит Проект Лтд», ГСЛ№7909 от 11.08.2021 года., по адресу: Республика Казахстан, г.Шымкент, Енбекшинский район , Енбекшинский район , Б/Н. в лице Шегебаев Бекзат Сапарбайулы , ГИП***

фамилия, имя, отчество (при его наличии), подпись эксперта
Место печати (при наличии)

«Элит Проект Лтд»
БСН/БИН 980340015457
С ОГРАНИЧЕННОЙ ОТВЕТСТВЕННОСТЬЮ
РЕСПУБЛИКА КАЗАХСТАН ГОРОД НУР-СУЛТАН

Приложение 3
к приказу Министра
по инвестициям и развитию
Республики Казахстан
от 24 апреля 2017 года № 235
форма

Декларация о соответствии

"03" 06 2024 г.

Подрядчик (генеральный подрядчик) ***ТОО « J.Modern Строй", по адресу: г. Шымкент, мкр. Асар-2, 1846, лицензия № 19010954 от 17.05.2019г. III, в лице директора, тел: 87718287010***
наименование организации, юридический адрес
в лице ***директора Керимкулова Айгерим Керимбиевна***
фамилия, имя, отчество (при наличии) руководителя организации
по объекту ***«Строительство двухэтажного многоквартирного жилого дома с мансардном и с коммерческими помещениями», по адресу: г. Шымкент, Аль-Фарабийский район, ул. Мухамед Хайдар Дулати, дом 68***
наименование, местонахождения объекта
заказчиком которого является ***ИП Вадид Лал Мохаммад***
наименование организации, фамилия, имя, отчество (при наличии) руководителя
удостоверяет, что:
1. Строительно – монтажные работы на объекте выполнены в соответствии утвержденным проектом (проектно – сметной документацией), государственным и нормативами в сфере архитектурной, градостроительной и строительной деятельности;
2. Субподрядные организации: ***нет***
наименование организации
3. Проект (проектно-сметная документация ***ТОО «Элит Проект Лтд», ГСЛ№7909 от 11.08.2021 года., по адресу: Республика Казахстан, г.Шымкент, Енбекшинский район , Енбекшинский район , Б/Н. в лице Шегебаев Бекзат Сапарбайулы , ГИП***
утвержден(а) ***ГУ «Управление архитектуры, градостроительство и земельных отношений города Шымкент» №KZ40VUA01104189 от 02.04.2024г.***
наименование организации утвердившей (переутвердившей) проект и дата утверждения
4. Объект (комплекс) имеет следующие основные технико-экономические показатели (мощность, производительность, производственная площадь, протяженность, вместимость, объем, пропускная способность, провозная способность, число рабочих мест и тому подобное, заполняется по всем объектам (кроме жилых домов) в единица измерения соответственно целевой продукции или основным видам услуг):

Мощность, производительность и так далее	Единица измерения	По проекту		Фактически	
		общая (с учетом ранее принятых)	в том числе пускового комплекса или очереди	общая (с учетом ранее принятых)	в том числе пуско-вого ком-плекса или очереди
Лит А	М2	1236,0		1236,0	

имеет следующие показатели:

Показатели	Единица измерения	По проекту	Фактически
Общая площадь Лит А	метр в квадрате (далее – м2)	1236,0	1236,0

Число этажей Лит А	*этаж*	*3+мансард+ подвал*	*3+мансард +подвал*
Объем ЛитА	*метр в кубе (далее – м3)*	*6871,3*	*6871,3*
В том числе подземной части	*м3*		
Площадь встроенных, построено-пристроенных и пристроенных помещений			

Показатели	*По проекту*			*Фактически*		
	число квартир	*площадь квартир, м2*		*число квартир*	*площадь квартир, м2*	
		общая	*жилая*		*общая*	*жилая*
	12	*970,4*	*936,5*	*12*	*970,4*	*936,5*
Всего квартир, числе:						
однокомнатных						
двухкомнатных						
трехкомнатных						
четырехкомнатных и более						

5. Технологические и архитектурно-строительные решения по объекту характеризуется следующими данными: ***Лит-А общая площадь -1236,0; фундамент-бетон; стены-газоблок; перегородки-газоблок; перекрытия-железобетон; кровля-сэндвич панель; полы-плитка; на земельном участке : S-0,0735 га, (кад. №22-328-013-186)***

краткие технические характеристики по особенностям его размещения, по основным материалам и конструкциям, инженерному и технологическому оборудованию

6. На объекте установлено предусмотренное проектом оборудование в количестве согласно актам о его приемке после индивидуального испытания и комплексного опробования;

7. Мероприятия по охране труда, обеспечению взрывобезопасности, пожаро безопасности, охране окружающей природной среды и антисейсмические мероприятия, предусмотренные проектом выполнены;

8. Строительно-монтажные работы осуществлены в сроки:

начало работ «15» __09_2022 года;

окончание работ «03» _06__2024 года;

при продолжительности строительства, месяц: __месяцев____

по норме или по проекту организации строительства, месяц: месяцев __;

фактически, месяц: ___месяцев _____;

9. Примененные строительные материалы, конструкции, оборудование и изделия соответствуют требованиям проекта и государственных нормативов;

9-1. Доля местного содержания предусмотрена в проектно-сметной документации ____100___% и фактически применено ___90____%

(на объектах финансируемых за счет государственных инвестиций и средств квази государственного сектора);

10. Исполнительная геодезическая съемка фактического положения подземных инженерных сетей и/или зданий (сооружений) выполнена (обязательное приложение к декларации о соответствии);

10. Исполнительная геодезическая съемка фактического положения подземных инженерных сетей и/или зданий (сооружений) выполнена (обязательное приложение к декларации о соответствии);
10-1. Исполнительная техническая документация имеется в полном объеме, в том числе в электронном модуле;
11. Наружные инженерные коммуникации (холодное и горячее водоснабжение, канализация, теплоснабжение, газоснабжение, электроснабжение и связь) обеспечивают нормальную эксплуатацию объекта, что подтверждается поставщиками услуг по инженерному и коммунальному обеспечению.
Поставщики услуг по инженерному и коммунальному обеспечению:
1. ТОО «Оңтүстік Жарық Транзит» _____
наименование организации, фамилия, имя, отчество (при наличии), подпись руководителя, дата
2.Организация обеспечение газоснабжением _____
наименование организации, фамилия, имя, отчество(при наличии), подпись руководителя, дата
3.ТОО «Водные ресурсы-Маркетинг» _____
наименование организации, фамилия, имя, отчество(при наличии), подпись руководителя, дата
12. Шумоизоляция здания соответствует проекту и подтверждается экспертным заключением выдаваемым государственной организацией осуществляющей санитарно-эпидемиологическую экспертизу по результатам лабораторных замеров в проведенных аккредитованными испытательными лабораториями (центрами) (экспертное заключение прилагается);
13. Обеспечен доступ для маломобильных групп населения, что подтверждается органами социальной защиты населения _____
_____;
фамилия, имя, отчество (при наличии), подпись руководителя, дата

Место печати (при наличии)

Подрядчик (генеральный подрядчик) считает объект ***«Строительство двухэтажного многоквартирного жилого дома с мансардном и с коммерческими помещениями», по адресу: г. Шымкент, Аль-Фарабийский район, ул. Мухамед Хайдар Дулати, дом 68***

_____

готовым к приемке в эксплуатацию, наименование объекта (комплекса) гарантирует качество выполненных строительно-монтажных и специальных работ, и принимает на себя обязательство устранять дефекты, возникшие по его вине при строительстве объекта согласно гарантийному сроку в соответствии с законодательством Республики Казахстан. ***ТОО « J.Modern Строй", по адресу: г. Шымкент, мкр. Асар-2, 1846, лицензия № 19010954 от 17.05.2019г.III, в лице директора Керимкулова Айгерим Керимбиевна, тел: 87718287010***
фамилия, имя, отчество (при наличии) руководителя, подпись, дата
Место печати (при наличии)

Приложение 3
к приказу Министра
по инвестициям и развитию
Республики Казахстан
от 24 апреля 2017 года № 235
форма

Декларация о соответствии

"03" 06 2024 г.

Подрядчик (генеральный подрядчик) ***ТОО « J.Modern Строй", по адресу: г. Шымкент, мкр. Асар-2, 1846, лицензия № 19010954 от 17.05.2019г. III, в лице директора, тел: 87718287010***
наименование организации, юридический адрес
в лице ***директора Керимкулова Айгерим Керимбиевна***
фамилия, имя, отчество (при наличии) руководителя организации
по объекту ***«Строительство двухэтажного многоквартирного жилого дома с мансардном и с коммерческими помещениями», по адресу: г. Шымкент, Аль-Фарабийский район, ул. Мухамед Хайдар Дулати, дом 68***
наименование, местонахождения объекта
заказчиком которого является ***ИП Вадид Лал Мохаммад***
наименование организации, фамилия, имя, отчество (при наличии) руководителя
удостоверяет, что:
1. Строительно – монтажные работы на объекте выполнены в соответствии утвержденным проектом (проектно – сметной документацией), государственным и нормативами в сфере архитектурной, градостроительной и строительной деятельности;
2. Субподрядные организации: ***нет***
наименование организации
3. Проект (проектно-сметная документация ***ТОО «Элит Проект Лтд», ГСЛ№7909 от 11.08.2021 года., по адресу: Республика Казахстан, г.Шымкент, Енбекшинский район , Енбекшинский район , Б/Н. в лице Шегебаев Бекзат Сапарбайулы , ГИП***
утвержден(а) ***ГУ «Управление архитектуры, градостроительство и земельных отношений города Шымкент» №KZ40VUA01104189 от 02.04.2024г.***
наименование организации утвердившей (переутвердившей) проект и дата утверждения
4. Объект (комплекс) имеет следующие основные технико-экономические показатели (мощность, производительность, производственная площадь, протяженность, вместимость, объем, пропускная способность, провозная способность, число рабочих мест и тому подобное, заполняется по всем объектам (кроме жилых домов) в единица измерения соответственно целевой продукции или основным видам услуг):

Мощность, производительность и так далее	Единица измерения	По проекту		Фактически	
		общая (с учетом ранее принятых)	в том числе пускового комплекса или очереди	общая (с учетом ранее принятых)	в том числе пуско-вого ком-плекса или очереди
Лит А	М2	1236,0		1236,0	

имеет следующие показатели:

Показатели	Единица измерения	По проекту	Фактически
Общая площадь Лит А	метр в квадрате (далее – м2)	1236,0	1236,0

Число этажей Лит А	*этаж*	*3+мансард+ подвал*	*3+мансард +подвал*
Объем ЛитА	*метр в кубе (далее – м3)*	*6871,3*	*6871,3*
В том числе подземной части	*м3*		
Площадь встроенных, построено-пристроенных и пристроенных помещений			

Показатели	*По проекту*			*Фактически*		
	число квартир	*площадь квартир, м2*		*число квартир*	*площадь квартир, м2*	
		общая	*жилая*		*общая*	*жилая*
	12	*970,4*	*936,5*	*12*	*970,4*	*936,5*
Всего квартир, числе:						
однокомнатных						
двухкомнатных						
трехкомнатных						
четырехкомнатных и более						

5. Технологические и архитектурно-строительные решения по объекту характеризуется следующими данными: ***Лит-А общая площадь -1236,0; фундамент-бетон; стены-газоблок; перегородки-газоблок; перекрытия-железобетон; кровля-сэндвич панель; полы-плитка; на земельном участке : S-0,0735 га, (кад. №22-328-013-186)***

краткие технические характеристики по особенностям его размещения, по основным материалам и конструкциям, инженерному и технологическому оборудованию

6. На объекте установлено предусмотренное проектом оборудование в количестве согласно актам о его приемке после индивидуального испытания и комплексного опробования;

7. Мероприятия по охране труда, обеспечению взрывобезопасности, пожаро безопасности, охране окружающей природной среды и антисейсмические мероприятия, предусмотренные проектом выполнены;

8. Строительно-монтажные работы осуществлены в сроки:

начало работ «15» __09_2022 года;

окончание работ «03» _06__2024 года;

при продолжительности строительства, месяц: __месяцев____

по норме или по проекту организации строительства, месяц: месяцев __;

фактически, месяц: ___месяцев _____;

9. Примененные строительные материалы, конструкции, оборудование и изделия соответствуют требованиям проекта и государственных нормативов;

9-1. Доля местного содержания предусмотрена в проектно-сметной документации ____100___% и фактически применено ___90____%

(на объектах финансируемых за счет государственных инвестиций и средств квази государственного сектора);

10. Исполнительная геодезическая съемка фактического положения подземных инженерных сетей и/или зданий (сооружений) выполнена (обязательное приложение к декларации о соответствии);

10-1. Исполнительная техническая документация имеется в полном объеме, в том числе в электронном модуле;

11. Наружные инженерные коммуникации (холодное и горячее водоснабжение, канализация, теплоснабжение, газоснабжение, электроснабжение и связь) обеспечивают нормальную эксплуатацию объекта, что подтверждается поставщиками услуг по инженерному и коммунальному обеспечению.

Поставщики услуг по инженерному и коммунальному обеспечению:

1. ТОО «Оңтүстік Жарық Транзит» _____

наименование организации, фамилия, имя, отчество (при наличии), подпись руководителя, дата

2.Организация обеспечение газоснабжением _____

наименование организации, фамилия, имя, отчество(при наличии), подпись руководителя, дата

3.ТОО «Водные ресурсы-Маркетинг» _____

наименование организации, фамилия, имя, отчество(при наличии), подпись руководителя, дата

12. Шумоизоляция здания соответствует проекту и подтверждается экспертным заключением выдаваемым государственной организацией осуществляющей санитарно-эпидемиологическую экспертизу по результатам лабораторных замеров в проведенных аккредитованными испытательными лабораториями (центрами) (экспертное заключение прилагается);

13. Обеспечен доступ для маломобильных групп населения, что подтверждается органами социальной защиты населения _____

_____;

фамилия, имя, отчество (при наличии), подпись руководителя, дата

Место печати (при наличии)

Подрядчик (генеральный подрядчик) считает объект ***«Строительство двухэтажного многоквартирного жилого дома с мансардном и с коммерческими помещениями», по адресу: г. Шымкент, Аль-Фарабийский район, ул. Мухамед Хайдар Дулати, дом 68***

_____

готовым к приемке в эксплуатацию, наименование объекта (комплекса) гарантирует качество выполненных строительно-монтажных и специальных работ, и принимает на себя обязательство устранять дефекты, возникшие по его вине при строительстве объекта согласно гарантийному ср в соответствии с законодательством Республики Казахстан. ***ТОО « J.Modern Строй", по адресу: Шымкент, мкр. Асар-2, 1846, лицензия № 19010954 от 17.05.2019г.III, в лице директора Керимкулова Айгерим Керимбиевна, тел: 87718287010***

фамилия, имя, отчество (при наличии) руководителя, подпись, дата

Место печати (при наличии)

Отчет о ходе строительства и качестве выполняемых работ (технический надзор)

1. Номер отчета в системе

103ececb-58c0-4cf2-b650-518be89a212c

2. Отчетный орган

Акимат города Шымкент

3. Отчетный период

202405

4. Время сдачи отчета

06.06.2024 18:54:19

5. Талон-уведомление о начале деятельности производства СМР

KZ36REA00391616

6. Наименование объекта

"Строительство офисного здания ТОО "Энергомера-1"

Адрес: город Шымкент, Абайский район, микрорайон Северо-Запад, участок 1968"

Уровень ответственности: II-го (нормального) уровня ответственности

Источник финансирования: Частные инвестиции

7. Заказчик

060140014945 - ТОО "Энергомера-1"

8. Генеральный подрядчик

181240003475 - ТОО "J.Modern СТРОЙ"

9. Субподрядные организации

Субподрядные организации не указаны

10. Генеральный проектировщик

130240000637 - ТОО АрхЮгПроект

11. Авторский надзор

130240000637 - ТОО АрхЮгПроект

12. Технический надзор

220140007342 - ТОО"ZKN GROUP"

13. Эксперты

- 600126302730 - Толыбаев Кыпшакбай Андеевич

14. Готовность объекта

- Общая: 100%
- Фундамент: 100%
- Каркас: 100%
- Кровля: 100%
- Инженерные сети: 100%
- Отделочные работы: 100%
- Слаботочные системы: 100%
- Благоустройство: 100%
- Протяженность: 100%
- Фундамент: 100%
- Каркас: 100%
- Кровля: 100%
- Инженерные сети: 100%
- Отделочные работы: 100%
- Слаботочные системы: 100%

15. Состояние исполнительно-технической документации

Ведется в полном объеме согласно СН РК 1.03-00-2011

16. Соответствие выполненных СМР календарному графику производства работ

Соответствует

17. Содержание строительной площадки и соблюдение требований НТД при производстве СМР

- Паспорт объекта: Соответствует СН РК 1.03-00-2011
- Ограждение: Соответствует ГОСТ 23407-78, СП РК 3.02-142-2014
- Имеется пункт мойки колес (при необходимости)
- Имеется устройства или бункер для сбора мусора (при необходимости)
- Имеются твердые покрытия внутриплощадочных проездов
- Соблюдаются требований по охране труда, охране окружающей среды, безопасности строительных работ для окружающей территории и населения при производстве СМР

18. Задействованный ИТР состав

ФИО/ИИН	Специализация	Организация
600126302730 - Толыбаев Кыпшакбай Андеевич	Ауыл шаруашылык курылыс Аттестат №21170 от 1982-05-19T00:00:00.000Z Выдан Казак химия-технологиялык институты	, БИН

19. Изменения в проекте

Изменения отсутствуют

20. Выданные замечания

Выданные замечания отсутствуют

21. Примечание

22. Фотофиксация на объекте

1) WhatsApp Image 2024-06-06 at 19.20.25 (2).jpeg

2) WhatsApp Image 2024-06-06 at 19.20.25 (1).jpeg

3) WhatsApp Image 2024-06-06 at 19.20.25.jpeg

4) WhatsApp Image 2024-06-06 at 19.24.41.jpeg

5) WhatsApp Image 2024-06-06 at 19.25.38.jpeg

6) WhatsApp Image 2024-06-06 at 19.27.04.jpeg

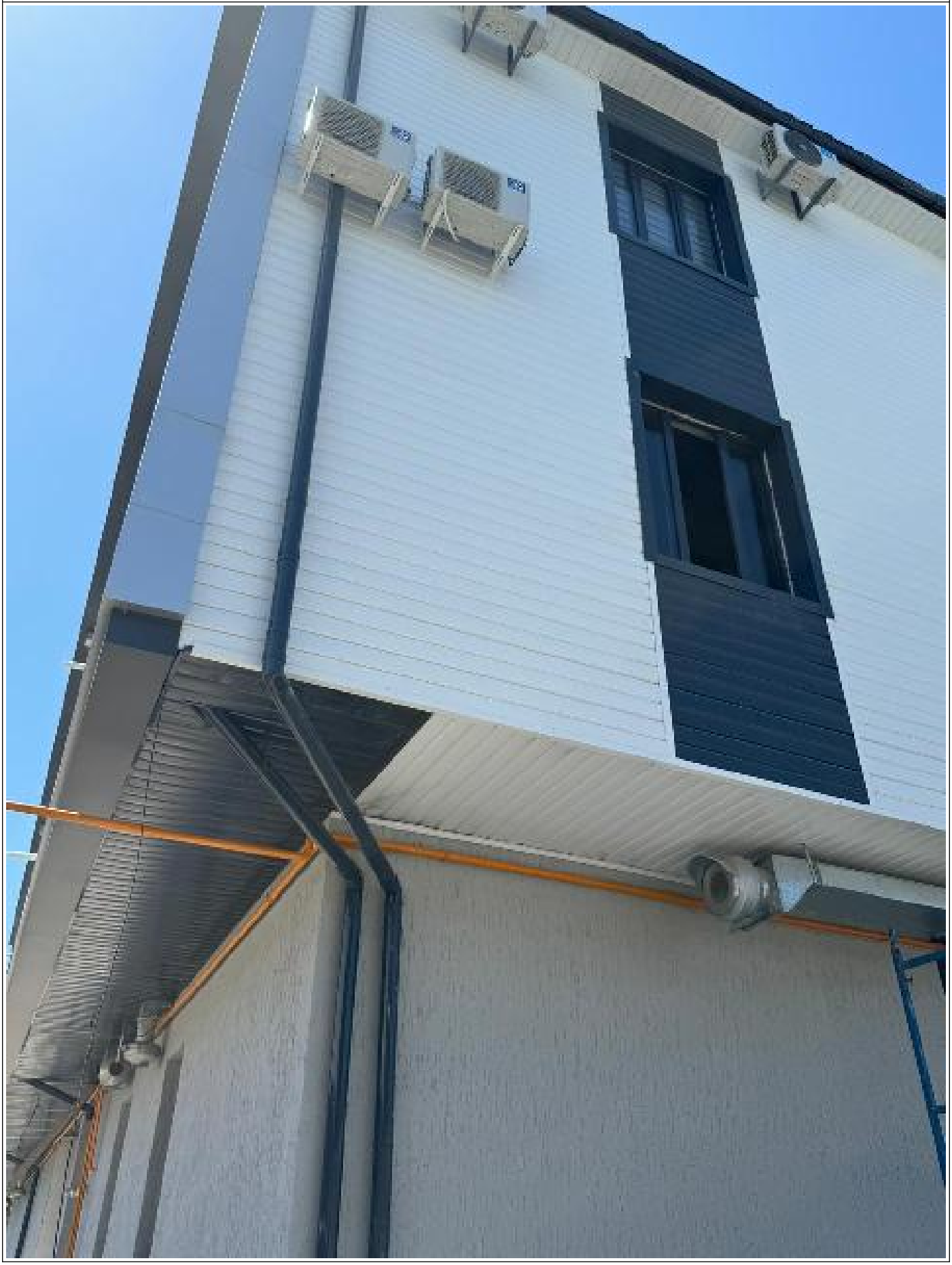

7) WhatsApp Image 2024-06-07 at 00.37.41.jpeg

8) WhatsApp Image 2024-06-07 at 00.36.12.jpeg

9) WhatsApp Image 2024-06-07 at 00.35.53.jpeg

10) WhatsApp Image 2024-06-07 at 00.35.15.jpeg

11) WhatsApp Image 2024-06-06 at 19.20.25 (4).jpeg

12) WhatsApp Image 2024-06-06 at 19.20.25 (3).jpeg

23. Фотофиксация в замечаниях

Фотофиксации в замечаниях не загружены

Обо все изменениях, связанных с приведенными в настоящем отчете сведениями,
обязуюсь своевременно сообщать в органы государственного архитектурно-строительного контроля и надзора.
За достоверность сведений, содержащихся в отчете и (или) прилагаемых к отчету документа несу полную ответственность.

Лист согласования

Подписант	Дата постановки ЭЦП
Эксперт ТН: ИИН 600126302730 - ТОЛЫБАЕВ КЫПШАКБАЙ АНДЕЕВИЧ	06.06.2024 18:54:19
Руководитель ТН: ИИН 860113401833 - БЕКТАЕВА БАҚЫТКҮЛ ӘБІЛҚАЙМҚЫЗЫ	07.06.2024 05:14:32

Осы құжат «Электрондық құжат және электрондық цифрлық қолтаңба туралы» Қазақстан Республикасының 2003 жылғы 7 қаңтардағы N 370-II Заңы 7 бабының 1 тармағына сәйкес қағаз тасығыштағы құжатпен бірдей.
Данный документ согласно пункту 1 статьи 7 ЗРК от 7 января 2003 года N370-II «Об электронном документе и электронной цифровой подписи» равнозначен документу на бумажном носителе.