Форма
в редакции приказа
Министра индустрии и
инфраструктурного
развития Республики
Казахстан
от 8 февраля 2021 года
№ 53

Утвержден
приказом Министра
по инвестициям и развитию
Республики Казахстан
от 24 апреля 2017 года
№ 234

Акт приемки объекта в эксплуатацию

«__03___» _____02_____ 2023_ г.

Заказчик _____**Мубәрак Арман Сағидолла ұлы**_____

фамилия, имя, отчество (при его наличии) ИИН, телефон – для физических лиц, наименование организации – для юридических лиц, БИН, телефон, почтовый индекс, область, город, район, населенный пункт, наименование улицы, номер дома/здания (стационарного помещения)

на основании:

Декларации о соответствии (прилагается)__**03.02.2023 г. ТОО «Реал-1», в лице директора Мубәрак А.С.**_____,

дата подписания декларации, наименование подрядной (генподрядной) организации, фамилия, имя, отчество (при его наличии) руководителя, юридический адрес, БИН, телефон

Заключения о качестве строительно-монтажных работ (прилагается)__**03.02.2023 г. ТОО «ЭКОС-KZ», в лице директора Нурмашовой А.Ж.**_____,

дата заключения, наименование организации, фамилия, имя, отчество (при его наличии) экспертов технического надзора, № и дата получения аттестатов, БИН, телефон

Заключения о соответствии выполненных работ проекту (прилагается)_ **03.02.2023г. ТОО «ExpertProject» ГИП Шамигулов Р.М.**_____,

дата подписания заключения, наименование организации, фамилия, имя, отчество (при его наличии) экспертов авторского надзора, № и дата получения аттестатов, БИН, телефон

произведя осмотр готовности предъявленного подрядчиком (генеральным подрядчиком) к приемке в эксплуатацию объекта:____**Строительство многоквартирного жилого дома со встроенным нежилым помещением**_____

наименование объекта, вид строительства (новое, расширение, реконструкция, техническое перевооружение, модернизация, капитальный ремонт) уровень ответственности, техническая и технологическая сложность объекта по адресу **г. Павлодар, ул. академика Сатпаева, д. 123**_____,

(область, район, населенный пункт, микрорайон, квартал, улица, номер дома (корпуса)

проверив комплектность исполнительной технической документации, в том числе посредством электронного модуля исполнительной технической документации «__» _____ 20__ года,

дата ознакомления

подтверждает что:

1. Строительство объекта осуществлено на основании:

1) правоустанавливающего документа на земельный участок от **«21» 10 2022 № 1701/3 Постановление Акимата г. Павлодар**;

документ, подтверждающий наступление юридических фактов (юридических составов), на основании которых возникают, изменяются или прекращаются права на земельный участок, в том числе договоры, решения судов, правовые акты исполнительных органов, свидетельство о праве на наследство, передаточный акт или разделительный баланс при реорганизации негосударственных юридических лиц, владеющих земельным участком на праве собственности или выкупивших право временного возмездного землепользования (аренды)

либо решения о реконструкции (перепланировке, переоборудовании) помещений (отдельных частей) существующих зданий от "_02__"____12_____2022_года

№_____**ГУ «Отдел архитектуры и градостроительства г. Павлодара»**_____;

наименование органа вынесшего решение

2) талона о приеме уведомления о начале строительно-монтажных работ **ГУ «Управление градостроительного и земельного контроля Павлодарской области» 23.12.2022 г.**

наименование органа принявшего уведомление, дата и № принятия талона

3) проекта (проектно-сметной документации **ТОО «ExpertProject» ГИП Шамигулов Р.М.**

наименование проектной организации, номер проекта

утвержденного (й) **ГУ «Отдел архитектуры и градостроительства г.Павлодара» № 25206 от 19.12.2022 г.**;

дата и номер проекта, наименование организации утвердившей (переутвердившей) проект и дата утверждения

2. Строительно-монтажные работы осуществлены в сроки:

начало работ **23.12.2022 г.**;

месяц, год

окончание работ **05.01.2023 г.**;

месяц, год

при продолжительности строительства, месяц:

по норме или по проекту организации строительства, месяц: _____;

фактически, месяц: _____;

3. Объект (комплекс) имеет следующие основные технико-экономические показатели (мощность, производительность, производственная площадь, протяженность, вместимость, объем, пропускная способность, провозная способность, число рабочих мест и тому подобное, заполняется по всем объектам (кроме жилых домов) в единицах измерения соответственно целевой продукции или основным видам услуг):

Мощность, производительность	Единица измерения	По проекту	Фактически

и так далее		общая (с учетом ранее принятых)	в том числе пускового комплекса или очереди	общая (с учетом ранее принятых)	в том числе пускового комплекса или очереди

Выпуск продукции (оказания услуг), предусмотренной проектом в объеме, соответствующим нормам освоения проектных мощностей в начальный период _____;

факт начала выпуска продукции с указанием объема

Жилой дом имеет следующие показатели:

Показатели	Единица измерения	По проекту	Фактически
Общая площадь	$м^2$	1713.6	1713.6
Число этажей	этаж	4+цоколь	4+цоколь
Общий строительный объем	$м^3$	7024,7	7024,7
В том числе подземной части	$м^3$		
Площадь встроенных, встроенно-пристроенных и пристроенных помещений	$м^2$		

Показатели	По проекту			Фактически		
	число квартир	площадь квартир, $м^2$		число квартир	площадь квартир, $м^2$	
		общая	жилая		общая	жилая
Всего квартир, в том числе:	9	928,8	897,0	9	928,8	897,0
однокомнатных						
двухкомнатных	9	928,8	897,0	9	928,8	897,0
трехкомнатных						
четырехкомнатных и более						

4. Технологические и архитектурно-строительные решения по объекту характеризуются следующими данными: **фундамент – ФБС, стены – кирпич, кровля – металлочерепица, площадь застройки – 417,7 кв.м; объем здания – 7024,7 куб.м; общая площадь – 1713,6 кв.м; жилая площадь – 897,0 кв.м.**;

краткие технические характеристики по особенностям его размещения, по основным материалам и конструкциям, инженерному и технологическому оборудованию

5. На объекте установлено предусмотренное проектом оборудование в количестве _____

согласно актам о его приемке после индивидуального испытания и комплексного опробования;

6. Наружные инженерные коммуникации (холодное и горячее водоснабжение, канализация, теплоснабжение, газоснабжение, электроснабжение и связь) обеспечивают нормальную эксплуатацию объекта (здания, сооружения, помещения) и приняты городскими эксплуатационными организациями;

7. Сметная стоимость по утвержденному проекту (проектной - сметной документации):
всего _____351 360_____ тысяч тенге, в том числе строительно-монтажных работ_____82 670_____ тысяч тенге, оборудования, инструмента и инвентаря _____268 690_____ тысяч тенге;

8. Сметная стоимость основных фондов, принимаемых в эксплуатацию _____351 360_____ тысяч тенге, в том числе:
стоимость строительно-монтажных работ_____82 670_____ тысяч тенге;
стоимость оборудования, инструмента и инвентаря ___268 690___ тысяч тенге;

9. Доля местного содержания предусмотрена в проектно-сметной документации _____ % и фактически примерно _____ %
(на объектах, финансируемых за счет государственных инвестиций и средств квазигосударственного сектора);

10. Класс энергоэффективности здания _____;

11. Объект построен в соответствии с утвержденным проектом (проектно-сметной документацией) и требованиями государственных нормативных документов в области архитектуры, градостроительства и строительства.

РЕШИЛ: **Строительство многоквартирного жилого дома со встроенным нежилым помещением расположенного по адресу: г. Павлодар, ул. академика Сатпаева, д. 123** принять в эксплуатацию.
наименование объекта (комплекса)

Заказчик **Мүбәрак Арман Сағидолла ұлы**
фамилия, имя, отчество (при его наличии), подпись руководителя

Место печати (при наличии) _____

Технический надзор:

1) аттестованный (-ые) эксперт (-ы)
ТОО «ЭКОС-KZ» директор Нурмашова А.Ж.
(фамилия, имя, отчество (при его наличии) эксперта, специализация аттестата, подпись, дата)

Место печати (при наличии) _____

2) аккредитованная организация
_____
(наименование организации)
имеющей в своем составе аттестованного (-ых) эксперта (-ов), фамилия, имя, отчество (при его наличии) руководителя, подпись, дата

Место печати (при наличии) _____

_____
(фамилия, имя, отчество (при его наличии) эксперта, специализация аттестата), подпись, дата

Место печати (при наличии) _____

Авторский надзор:

1) разработчик проекта

ТОО «ExpertProject» ГИП Шамигулов Р.М.

(наименование организации, фамилия, имя, отчество (при его наличии) должность), подпись, дата

Место печати (при наличии) _____

2) организация

(наименование организации, имеющей в своем составе аттестованного (-ых) эксперта (-ов), фамилия, имя, отчество (при его наличии), должность, подпись, дата

Место печати (при наличии) _____

(фамилия, имя, отчество (при его наличии) эксперта, специализированного аттестата), подпись, дата

3) аттестованный (-ые) эксперт (-ы)

(фамилия, имя, отчество (при его наличии) эксперта, специализация аттестата), подпись, дата

Место печати (при наличии) _____

Подрядчик (генеральный подрядчик) **ТОО «Реал-1» директор Мубэрак А.С.**

фамилия, имя, отчество (при его наличии), подпись руководителя

Место печати (при наличии) _____

Приложение 2 к акту приемки объекта в эксплуатацию

форма

Технические характеристики объекта (многоквартирные жилые дома, промышленные, торговые объекты и тому подобное)

Наименование (многоквартирный жилой дом, промышленные, торговые объекты и т.п.)	Общие сведения								
	количество этажей (этаж)	количество квартир	количество помещений, комнат	площадь застройки (м2)	объем здания (м3)	общая площадь (м2)	жилая площадь (м2)	площадь нежилых помещений (м2)	площ парк мест
1	2	3	4	5	6	7	8	9	10
Строительство многоквартирного жилого дома со встроенным нежилым помещением	**Цоколь +4**	**9**	**-**	**417,7**	**7024,7**	**1713,6**	**897,0**	**-**	**-**

продолжение таблицы

Описание конструктивных элементов			Вид отопления	Благоустройство				
фундамент	стены	кровля		электроснабжение	водоснабжение	горячее водоснабжение	канализация	газо
12	13	14	15	16	17	18	19	20
ФБС	**кирпич**	**металло черепица**						

Распределение площади

№		В отдельных квартирах	В помещениях коридорного типа	В общежитиях	В гостиницах
1	Количество жилых квартир				
2	Количество жилых комнат				
3	Общая площадь (м 2)				
4	Жилая площадь (м 2)				

продолжение таблицы

Из общего числа площади				Распределение квартир по числу комнат				
в мансардах	в подвалах	в цокольных этажах	в бараках	1-комнатные	2-комнатные	3-комнатные	4-комнатные	5-комнатные

Нежилые помещения

Площадь (м2)	Жилая площадь в нежилых помещениях	Торговая	Промышленно-производственных зданий и сооружений	Складская	Бытового обслуживания	Гаражи	Организаций и учреждений управления, научных, банковский, общественных и т.п.
1	2	3	4	5	6	7	8
Основная							
Вспомогательная							

продолжение таблицы

Общественного питания	Учреждений образования	Транспортных зданий и сооружений	Здравоохранения, лечебного назначения	Физкультуры и спорта	Учреждений культуры и искусства	Сооружений инженерных сетей	Прочие	Всего
9	10	11	12	13	14	15	16	17

Перечень документов, прилагаемых к техническим характеристикам объекта:

1. Поэтажные планы

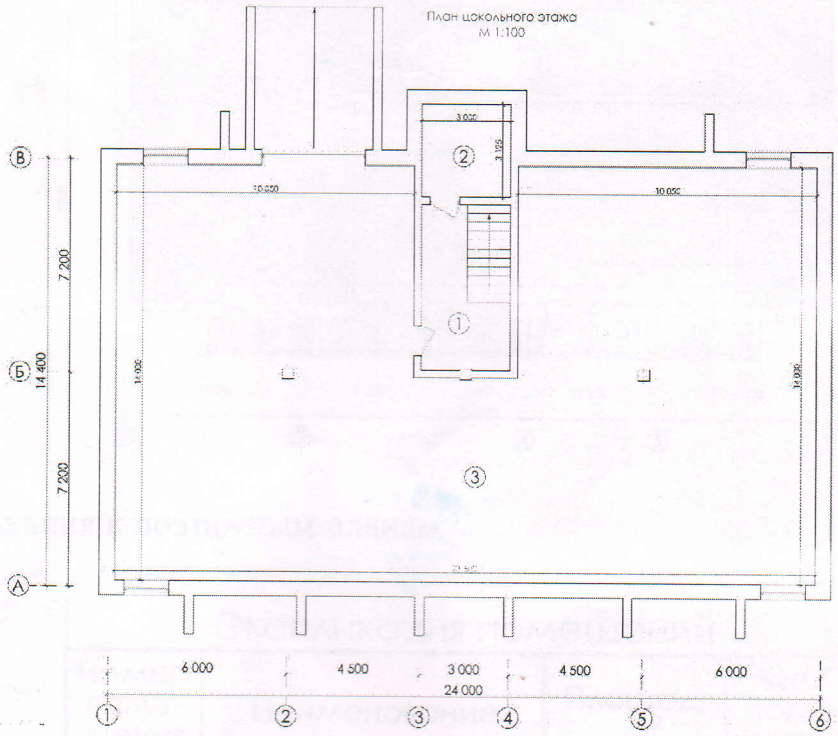

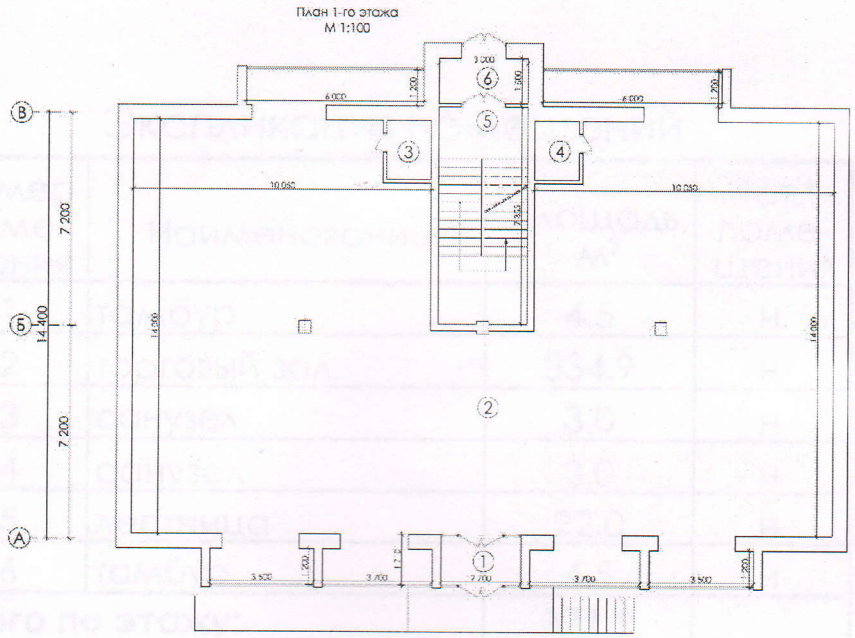

2 - 4 этаж

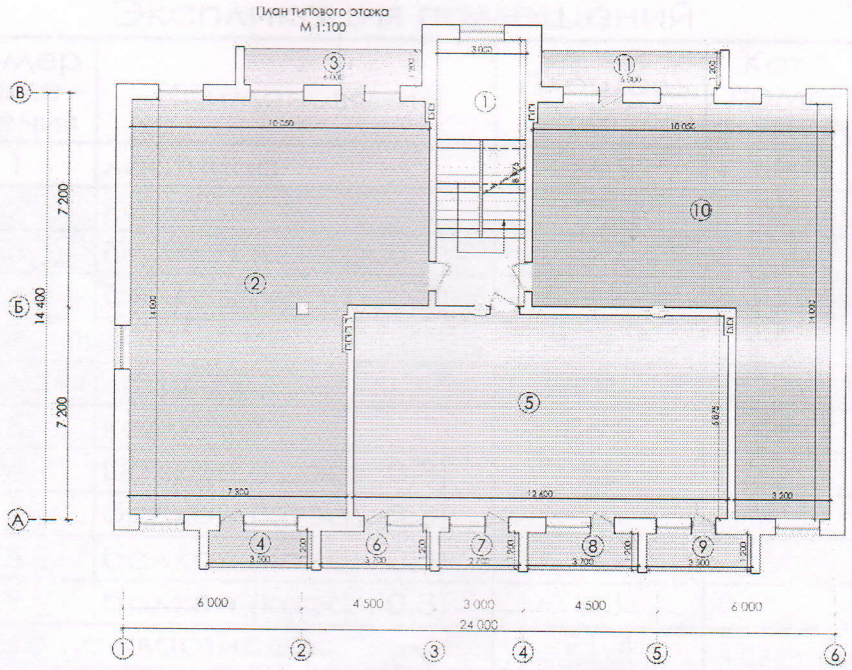

2. Экспликация к поэтажным планам

цоколь

Экспликация помещений			
Номер поме-щения	Наименование	Площадь, м^2	Кат.* поме-щения
1	лестница	16.8	н
2	тепловой узел	9.4	н
3	помещение	306.0	н
Итого по этажу:		**332.2**	
Жилая площадь:		-	

1 этаж

Экспликация помещений

Номер помещения	Наименование	Площадь, м^2	Кат.* помещения
1	тамбур	4.5	н
2	торговый зал	334.9	н
3	санузел	3.0	н
4	санузел	3.0	н
5	лестница	22.0	н
6	тамбур	4.5	н
Итого по этажу:		**371.9**	
Жилая площадь:		-	

2-4 этаж

Экспликация помещений

Номер помещения	Наименование	Площадь, м^2	Кат.* помещения
1	лестница	26.9	н
2	комната	120.7	ж
3	балкон (коэф. 0.3)	2.2	
4	балкон (коэф. 0.3)	1.3	
Итого по квартире:		124.2	
Жилая площадь:		120.7	
5	комната	86.5	ж
6	балкон (коэф. 0.3)	1.3	
7	балкон (коэф. 0.3)	1.0	
8	балкон (коэф. 0.3)	1.3	
9	балкон (коэф. 0.3)	1.3	
Итого по квартире:		91.4	
Жилая площадь:		86.5	
7	комната	91.8	ж
8	балкон (коэф. 0.3)	2.2	
Итого по квартире:		94.0	
Жилая площадь:		91.8	
Итого по этажу:		**336.5**	
Жилая площадь:		299.0	
Итого по зданию:		**1 713.6**	
Жилая площадь:		897.0	

Экспликация земельного участка (м2)

Общая площадь земельного участка	Застроенная площадь			Незастроенная площадь		
	всего	под основными строениями	под прочими постройками и сооружениями	асфальтовые покрытия	прочие замощения	грунт
1	2	3	4	5	6	7
5112,0		**417,7**				

продолжение таблицы

Незастроенная площадь (м2)									
оборудованные площадки				зеленые насаждения					
					в том числе				
всего	спортивные	детские	хозяйственные	всего	газон с деревьями	плодовый сад	газоны, цветочные клумбы	огород	прочие
8	9	10	11	12	13	14	15	16	17

Экспликация к плану объекта

Этаж	Номер помещения, квартиры	Номера частей помещения, квартиры	Назначение частей помещения, квартиры	Площадь по внутреннему обмеру (м2), в том числе			
				Общая	Полезная	Жилая	Нежилая
1	2	3	4	5	6	7	8
Цоколь		1	Лестница	16,8			16,8
		2	Тепловой узел	9,4			9,4
		3	Помещение	306,0			306,0
			Итого	**332,2**			**332,2**
1 этаж		1	Тамбур	4,5			4,5
		2	Торговый зал	334,9			334,9
		3	Санузел	3,0			3,0
		4	Санузел	3,0			3,0
		5	Лестница	22,0			22,0
		6	Тамбур	4,5			4,5
			Итого	**371,9**			**371,9**
2 этаж		1	Лестница	26,9			26,9
			Итого	**26,9**			26,9
	1	1	Комната	120,7	120,7	120,7	

		2	Балкон	2,2			2,2
		3	Балкон	1,3			1,3
			Итого	**124,2**	**120,7**	**120,7**	**3,5**
	2	1	Комната	86,5	86,5	86,5	
		2	Балкон	1,3			1,3
		3	Балкон	1,0			1,0
		4	Балкон	1,3			1,3
		5	Балкон	1,3			1,3
			Итого	**91,4**	**86,5**	**86,5**	**4,9**
	3	1	Комната	91,8	91,8	91,8	
		2	Балкон	2,2			2,2
			Итого	**94,0**	**91,8**	**91,8**	**2,2**
			Итого по этажу	**336,5**	**299,0**	**299,0**	**37,5**
3 этаж		1	Лестница	26,9			26,9
			Итого	**26,9**			**26,9**
	1	1	Комната	120,7	120,7	120,7	
		2	Балкон	2,2			2,2
		3	Балкон	1,3			1,3
			Итого	**124,2**	**120,7**	**120,7**	**3,5**
	2	1	Комната	86,5	86,5	86,5	
		2	Балкон	1,3			1,3
		3	Балкон	1,0			1,0
		4	Балкон	1,3			1,3
		5	Балкон	1,3			1,3
			Итого	**91,4**	**86,5**	**86,5**	**4,9**
	3	1	Комната	91,8	91,8	91,8	
		2	Балкон	2,2			2,2
			Итого	**94,0**	**91,8**	**91,8**	**2,2**
			Итого по этажу	**336,5**	**299,0**	**299,0**	**37,5**
4 этаж		1	Лестница	26,9			26,9
			Итого	**26,9**			**26,9**

1	1	Комната	120,7	120,7	120,7		
	2	Балкон	2,2			2,2	
	3	Балкон	1,3			1,3	
		Итого	**124,2**	**120,7**	**120,7**	**3,5**	
2	1	Комната	86,5	86,5	86,5		
	2	Балкон	1,3			1,3	
	3	Балкон	1,0			1,0	
	4	Балкон	1,3			1,3	
	5	Балкон	1,3			1,3	
		Итого	**91,4**	**86,5**	**86,5**	**4,9**	
3	1	Комната	91,8	91,8	91,8		
	2	Балкон	2,2			2,2	
		Итого	**94,0**	**91,8**	**91,8**	**2,2**	
		Итого по этажу	**336,5**	**299,0**	**299,0**	**37,5**	
		Итого по дому	**1713,6**	**897,0**	**897,0**	**816,6**	

продолжение таблицы

Площадь по внутреннему обмеру (м2), в том числе								
В отдельных квартирах	В общежитиях	В гостиницах	Торговая	Промышленно-производственных зданий и сооружений	Складская	Учреждений образования	Предприятий бытового обслуживания	Организаций и учреждений управления, научных, банковских, общественных и т.п.
9	10	11	12	13	14	15	16	17

продолжение таблицы

Площадь по внутреннему обмеру (м2), в том числе							
Предприятий общественного питания	Организации здравоохранения	Физкультурно-спортивных	Учреждений культуры и искусства	Транспортных зданий и сооружений	Сооружений инженерных сетей	Гаражей	Прочие
18	19	20	21	22	23	24	25

Техническое описание конструктивных элементов основного строения

№ п.п.	Наименование конструктивных элементов			Описание конструктивных элементов (материал, отделка и т.д.)
1	2			3
1	Фундамент			ФБС
2	1) наружные и внутренние капитальные стены			кирпич
	2) перегородки			кирпич
3	Перекрытия	чердачное		ПП
		междуэтажное		ПП
4	Крыша			металлочерепица
5	Полы	1-го этажа		
		последующих этажей		
6	Проемы	окна		металлопластик
		двери		металл
7	Отделочные работы	внутренние		
		наружные		
8	Горячее водоснабжение			
9	Водопровод			
10	Канализация			
11	Электроосвещение			да
12	Отопление	печное		
13		печное газовое		
14		от ТЭЦ		
15		от АГВ		
16		от индивидуальной отопительной установки	на газе	
17			на твердом топливе	
18		от районной	на газе	

		котельной		
19			на твердом топливе	
20	Разные работы			

Техническое описание служебных построек

Показатели	Наименование служебных построек								
Площадь (м 2)									
Высота строения (м)									
Объем строения (м 3)									
Фундамент									
Стены									
Перекрытия									
Крыша									
Полы									
Окна									
Двери									
Внутренняя отделка									
Наружная отделка									
Печи									

Техническое описание внутридворовых сооружений

Наименование сооружений	Размер в метрах				Объем (м 3)	Материал
	длина	ширина	площадь	высота или глубина		
1	2	3	4	5	6	7

Техническое описание отдельных частей строения (подвалов, полуподвалов, мезонинов, мансард)

Наименование и	Заглубление	Описание элементов

назначение отдельных частей строения	спланированной поверхности земли до пола подвала	стены	перекрытия	полы	внутренняя отделка	крыша	дополнительные устройства
1	2	3	4	5	6	7	8

Техническое описание нежилых пристроек к основному строению

Наименование конструктивных элементов		Техническое описание конструктивных элементов
1		2
Фундамент		
Стены и перегородки		
Крыша		
Полы		
Перекрытия		
Проемы	окна	
	двери	
Отделочные работы	внутренние	
наружные		
Разные работы		
Итого:		
Фундамент		
Стены и перегородки		
Крыша		
Полы		
Перекрытия		
Проемы	окна	
	двери	
Отделочные работы	внутренние	

	наружные	
Разные работы		
Итого:		
Фундамент		
Стены и перегородки		
Крыша		
Полы		
Перекрытия		
Проемы	окна	
	двери	
Отделочные работы	внутренние	
	наружные	
Разные работы		
Итого:		

Исчисление площадей и объемов основной и отдельных частей строения (подвалов, полуподвалов, мезонинов, мансард, крыш, пристроек и т.п.)

Наименование частей строения и пристроек	Формула для подсчета площадей по наружному обмеру	Площадь (м 2)	Высота (м)	Объем (м 3)	Наименование частей строения и пристроек	Формула для подсчета площадей по наружному обмеру	Площадь (м 2)	Высота (м)	Объем (м 3)
1	2	3	4	5	6	7	8	9	10

Заказчик **Мұбәрак Арман Сағидолла ұлы**

фамилия, имя, отчество (при его наличии), подпись руководителя

Место печати (при наличии) _____

Авторский надзор **ТОО «ExpertProject» ГИП Шамигулов Р.М.**

фамилия, имя, отчество (при его наличии), подпись эксперта

Место печати (при наличии) _____

«ЖМТ» АЖ ЕНГІЗІЛДІ

Орындаушы Шурко Н.В.
(Т.А.Ж., қолы)

Күні 2023 ж. «07» 02

Жіппен қайымдалған және
Нөмірленген ____ бетте
Прошнуровано и пронумеровано
на ____ листах

Павлодар Республикасы Павлодар қаласы "Еңбекшілер" ЖШС
Республика Казахстан г. Павлодар Товарищество с ограниченной ответственностью "Еңбекшілер"
ЖШС ЕхпертПроект ТОО

МЕМЛЕКЕТТІК КОРПОРАЦИЯСЫ · КОММЕРЦИЯЛЫҚ ЕМЕС АКЦИОНЕРЛІК ҚОҒАМЫНЫҢ ПАВЛОДАР ОБЛЫСЫ БОЙЫНША ФИЛИАЛЫ · ПАВЛОДАР ОБЛАСТЬ ФИЛИАЛ НЕКОММЕРЧЕСКОГО АКЦИОНЕРНОГО ОБЩЕСТВА ГОСУДАРСТВЕННАЯ КОРПОРАЦИЯ · ЕМЕС АКЦИОНЕРЛІК ҚОҒАМЫ · ПАВЛОДАР ОБЛЫСЫ БОЙЫНША ЖЕРДІ ПАЙДАЛАНУ ЖӘНЕ ЖЕР КАДАСТРЫ БЕЛГІЛЕУ ЖӨНІНДЕГІ ХАЛЫҚҚА АРНАЛҒАН ҚЫЗМЕТТЕР КӨРСЕТУ ФИЛИАЛЫ · ФИЛИАЛ НЕКОММЕРЧЕСКОГО АКЦИОНЕРНОГО ОБЩЕСТВА ДЛЯ ГРАЖДАН ПО ПАВЛОДАРСКОЙ ОБЛАСТИ · ПАВЛОДАР ОБЛАСЫ БОЙЫНША ЖЕРДІ ПАЙДАЛАНУ ЖӘНЕ ЖЕР КАДАСТРЫ БЕЛГІЛЕУ ЖӨНІНДЕГІ ХАЛЫҚҚА АРНАЛҒАН ҚЫЗМЕТТЕР КӨРСЕТУ ФИЛИАЛЫ

Павлодар қаласы бойынша мемлекеттік кадастр бөлімі

0012381375 64 · 1401/109342
08.02.23
14-118-192-5641 12:00
ул. Ак. Сатпаева д. 123
Сейтомелов С.С.
Назаров А.К.

«АЗАМАТТАРҒА АРНАЛҒАН ҮКІМЕТ» МЕМЛЕКЕТТІК КОРПОРАЦИЯСЫ · КОММЕРЦИЯЛЫҚ ЕМЕС АКЦИОНЕРЛІК ҚОҒАМЫ · ПАВЛОДАР ОБЛЫСЫ БОЙЫНША ФИЛИАЛЫ · ФИЛИАЛ НЕКОММЕРЧЕСКОГО АКЦИОНЕРНОГО ОБЩЕСТВА · КОРПОРАЦИЯ «ПРАВИТЕЛЬСТВО ДЛЯ ГРАЖДАН» ПАВЛОДАР ОБЛАСЫ БОЙЫНША ЖЕРДІ ПАЙДАЛАНУ ЖӘНЕ ЖЕР КАДАСТРЫ БЕЛГІЛЕУ ЖӨНІНДЕГІ ХАЛЫҚҚА АРНАЛҒАН ҚЫЗМЕТТЕР КӨРСЕТУ ФИЛИАЛЫ · ФИЛИАЛ НЕКОММЕРЧЕСКОГО АКЦИОНЕРНОГО ОБЩЕСТВА ДЛЯ ГРАЖДАН ПО ПАВЛОДАРСКОЙ ОБЛАСТИ

Цифр. ид. нөм (Номер)
0022385481 19 1401/109342
16.02.23
14:218:192:564:1 17:11
ул. Ак. Сатпаева, д. 123
Кабдуллинова А.К
Назаров А.К