Jana Jol Service

Товарищество с ограниченной ответственностью **БИН 170240032028**

№__13_____

«03» март 2025г.

Организатору закупок

ГУ «Отдел экономики и финансов Абайского района»

Жалоба на действия организатора закупок, конкурсной комиссии

ТОО "Jana Jol Service". БИН 170240032028 участвовало в электронных государственных закупках способом открытого конкурса № 13955784-1 Текущий ремонт детских площадок по городу Абай , организатор - Государственное учреждение "Отдел экономики и финансов Абайского района", БИН 150340025868, Заказчик ГУ «Аппарат акима города Абай Карагандинской области».

Согласно протокола об итогах № 14359467 от 26.02.2025 г. победителем признан ТОО "A TRIO" БИН 180940028067, потенциальный поставщик, второе место **ТОО "Jana Jol Service"**. БИН 170240032028. С данным протоколом итогом не согласны, так как потенциальный поставщик занявший первое место ТОО «A TRIO» не обоснованно допущен к участию в конкурсе по следующим причинам. Заявка потенциального поставщика не соответствует заявленным материальным требованием, а именно согласно квалификационных требовании необходимо было предоставить материальный ресурс в виде Автовышка (Зарегистрированный в Карагандинской области). Однако, потенциальным поставщиком ТОО «A TRIO» заключен договор аренды спецтехники от 01 января 2025 г с ТОО «Эридан-К» и предоставлен технический паспорт № MI00007563 от 03.02.2023 г на Автогидроподъемник (Автовышка) 12 м. ISUZU AMIGO 2.2L, при поиске данной модели автотранспорта который указан в техническом паспорте ***«ISUZU AMIGO 2.2L 2006 года выпуска»*** выходит совершенно другая техника, дополнительные технические характеристики на материальный ресурс не предоставлены.

Стоит обратить внимание что потенциальным ТОО «A TRIO» также предоставлен договор аренды спецтехники от 01 января 2025 г с физическим лицом Азимовым Вадимом Владимировичем ИИН 841113350952 на:

1. Автогидроподъемник (Автовышка) 16 метров MITSUBISHI CANTER г/н 511 VJZ 09;
2. Автогидроподъемник (Автовышка) 32 метра HYUNDAI HD120 г/н 160 ABC 09.,

в котором предоставлены **дополнительные технические характеристики** на материальный ресурс «Автовышка (Зарегистрированный в Карагандинской области)- 2шт.», где можно понять, что данная техника по квалификационным требованием подходит, так как в особых отметках можно увидеть ***«АГП, Автовышка»*** итд.

На основании выше изложенного, руководствуюсь действующим законодательством, в том числе правилами о Государственных закупок, просим отклонить заявку потенциального поставщика ТОО «A TRIO» и пересмотреть протокол итогов.

Приложение: фотоматериал(скрин)

С уважением,

Директор ТОО «Jana Jol Service» **Аубакиров С.С.**

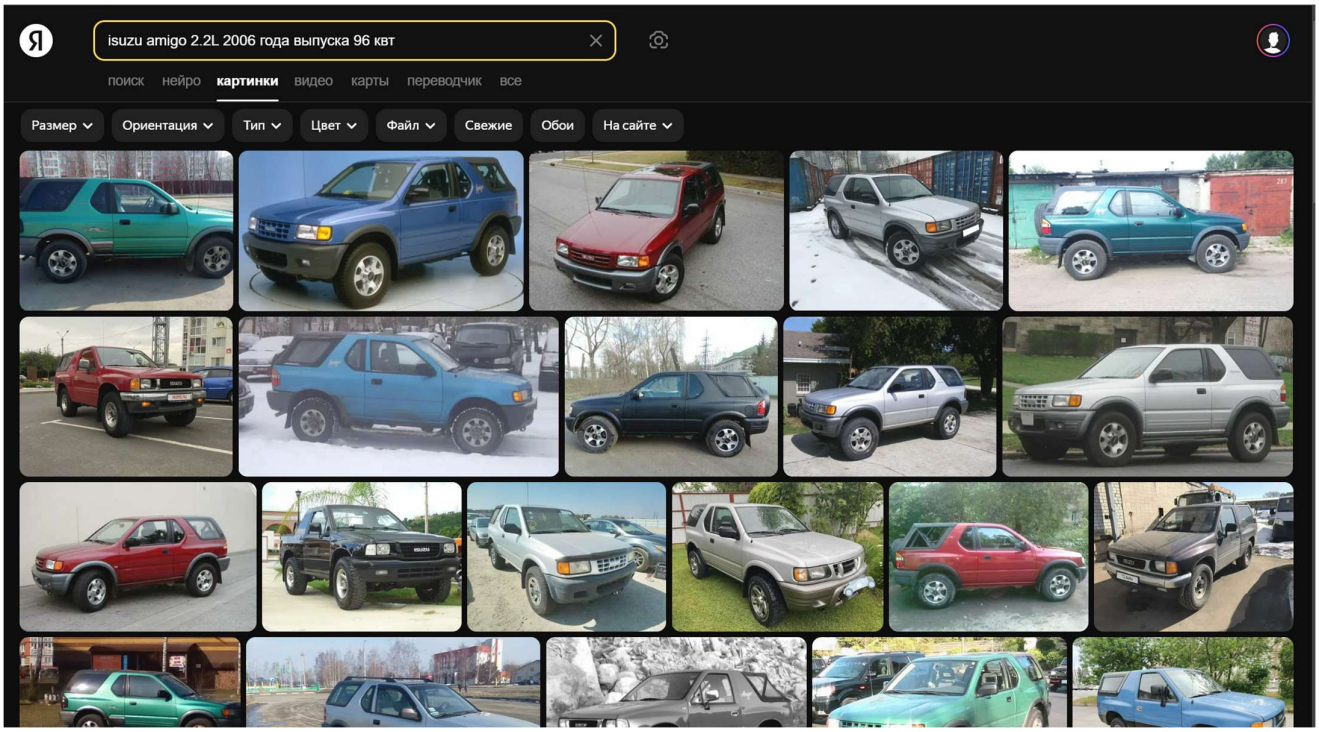
isuzu amigo 2.2L 2006 года выпуска 96 квт
поиск
нейро
картинки
видео
карты
переводчик
все
Размер
Ориентация
Тип
Цвет
Файл
Свежие
Обои
На сайте

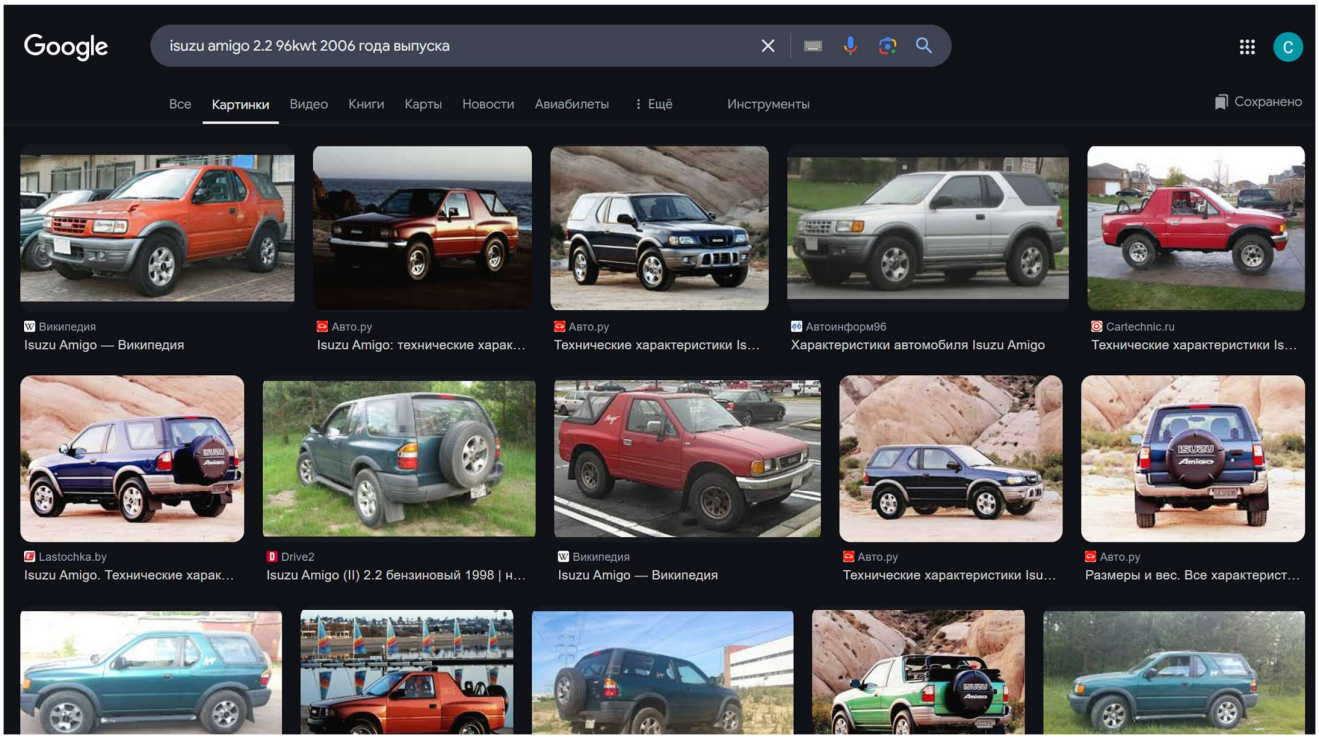
Google
isuzu amigo 2.2 96kwt 2006 года выпуска
Все
Картинки
Видео
Книги
Карты
Новости
Авиабилеты
Ещё
Инструменты
Сохранено
Википедия
Isuzu Amigo — Википедия
Авто.ру
Isuzu Amigo: технические харак…
Авто.ру
Технические характеристики Is…
Автоинформ96
Характеристики автомобиля Isuzu Amigo
Cartechnic.ru
Технические характеристики Is…
Lastochka.by
Isuzu Amigo. Технические харак…
Drive2
Isuzu Amigo (II) 2.2 бензиновый 1998 | н…
Википедия
Isuzu Amigo — Википедия
Авто.ру
Технические характеристики Isu…
Авто.ру
Размеры и вес. Все характерист…