ШЫМКЕНТ ҚАЛАСЫНЫҢ СӘУЛЕТ, ҚАЛА ҚҰРЫЛЫСЫ ЖӘНЕ ЖЕР ҚАТЫНАСТАРЫ БАСҚАРМАСЫ»
МЕМЛЕКЕТТІК МЕКЕМЕСІ

160015, Шымкент к, Қаратау ауд.
Ж.Шаяхметов көш, №39
Тел/факс: 8(725-2) 39-44-22,
БСН 200740025587

ГОСУДАРСТВЕННОЕ УЧРЕЖДЕНИЕ **«УПРАВЛЕНИЕ АРХИТЕКТУРЫ, ГРАДОСТРОИТЕЛЬСТВА И ЗЕМЕЛЬНЫХ ОТНОШЕНИЙ ГОРОДА ШЫМКЕНТ»**

160015, г.Шымкент, Каратауский р-н,
ул.Ж. Шаяхметова, № 39
Тел/факс: 8(725-2) 39-44-22,
БИН 200740025587

«Азаматтарға арналған үкімет»
мемлекеттік корпорациясының
Шымкент қаласы бойынша

«Шымкент қаласының сәулет, қала құрылысы және жер қатынастары басқармасы» ММ, Қазақстан Республикасы Сәулет және қала құрылысы Заңының 75-1 бабы, 1-тармағында белгіленген тәртіпке сәйкес, тапсырысшының нысанды пайдалануға қабылдау актісі келісілген.

Жоғарыда аталғандардың негізінде меншік иесі

«Корпорация Бастау» ЖШС

Мекен жайы: Шымкент қаласы, Абай ауданы, 189 орам, №25/1 мекенжайында орналасқан көп қабатты тұрғын үй (7 блок) құрылысын пайдалануға қабылдау актісі №516 23.10.2024 жылы есепке алынғандығын хабарлаймыз.

Басқарма басшысының
орынбасары **Б. Омарханов**

Орын Н. Шажалиев
М. Бурабаева
Тел: 53-64-95

Сканировано с CamScanner

«ШЫМКЕНТ ҚАЛАСЫНЫҢ ҚАЛАЛЫҚ ОРТА САПАСЫ ЖӘНЕ БАҚЫЛАУ БАСҚАРМАСЫ»
МЕМЛЕКЕТТІК МЕКЕМЕСІ

ГОСУДАРСТВЕННОЕ УЧРЕЖДЕНИЕ
«УПРАВЛЕНИЕ КОНТРОЛЯ И КАЧЕСТВА ГОРОДСКОЙ СРЕДЫ ГОРОДА ШЫМКЕНТ»

160023, Шымкент қаласы, Нұрсәт мөлтек ауданы,
Nursultan Nazarbaev даңғылы 10 тел.: 8(7252) 24-74-02
ММ коды 3909851, БСК KKMFKZ2A, БСН 180740018716,
ЖСК KZ58070102KSN5901010
Шымкент қаласы бойынша қазынашылық департаменті

160023, город Шымкент, мкр.Нурсат, проспект
Nursultan Nazarbaev 10 тел.: 8(7252) 24-74-02
Код ГУ 3909851, БИК KKMFKZ2A, БИН 180740018716,
ИИК KZ58070102KSN5901010
Департамент казначейства по городу Шымкент

24.10.2024 жыл №40-04-10/4090

«Азаматтарға арналған үкімет» мемлекеттік корпорациясы» КЕ АҚ Шымкент қаласы бойынша филиалына

Шымкент қаласының қалалық орта сапасы және бақылау басқармасы «Шымкент қаласы, Қаратау ауданы, 189-орам, 25/1-учаскеде бірінші қабатында сауда объектілері бар көп қабатты тұрғын үйлер салу (сыртқы инженерлк желілерсіз және абаттандырусыз) (бірінші кезек) 7 блок» құрылысы нысанына «Корпорация Бастау» ЖШС-і тапсырысшы болып табылатын 23.10.2024 жылғы №002263735696 өтінішті қарап келесіні хабарлайды.

ҚР «Қазақстан Республикасындағы сәулет, қала құрылысы және құрылыс қызметі туралы» Заңының 75-1 бабы 3 тармағы негізінде, ұсынылған құжаттарға салыстырып тексеру кезінде **бұзушылықтар анықталмады.**

Басқарма басшысы **М.Керимжанов**

Орын.: Д.Жумадил
Тел.: 8-725-2-24-75-91
da.zhumadil@shymkent.gov.kz

Приложение 1
к приказу Министра индустрии и инфраструктурного
развития Республики Казахстан
от 08 февраля 2021 года № 53
Утвержден
приказом Министра по инвестициям и развитию
Республики Казахстан
от 24 апреля 2017 года № 234

Акт приемки объекта в эксплуатацию

"23" 10 2024 года

Заказчик **ТОО «Корпорация Бастау», РК,г.Туркестан,мкр Жана Кала, ул.Шымкент, здание 9**
(фамилия, имя, отчество (при его наличии), телефон – для физических лиц, наименование организации – для юридических лиц,телефон, область, город, район, населенный пункт, наименование улицы, номер дома/здания (стационарного помещения)

на основании:

Декларации о соответствии от 02.10. 2024 года

ТОО «Отау Строй», Алимбек Аслан, г. Шымкент, улица Мадели Кожа 48Б, БИН 040140001989, тел. 8 (7252) 953010.

(дата подписания декларации, наименование подрядной (генподрядной) организации, фамилия, имя, отчество (при его наличии) руководителя, юридический адрес, БИН, телефон)

Заключения о качестве строительно-монтажных работ от 02.10. 2024 года

ТОО «Компания ЮгПласт» , Бердикулов Е.А., аттестат эксперта KZ74VJE00038829 от 14.06.2018 г; БИН 940223302153 ; тел 8-707-592-08-60

(дата подписания заключения, наименование организации, фамилия, имя, отчество (при его наличии) экспертов технического надзора, № и дата полуения аттестатов, БИН, телефон)

Заключения о соответствии выполненных работ проекту от 02.10. 2024 года,

ТОО «Компания Ахмет», Минаев А. аттестат эксперта № 0097 от 19.05.2016 г. БИН 850501300614, тел. 8-771-383-1985

(дата подписания заключения, наименование организации, фамилия, имя, отчество (при его наличии) экспертов авторского надзора, № и дата получения аттестатов, БИН, телефон)

произведя осмотр готовности предъявленного подрядчиком (генеральным подрядчиком) к приемке в эксплуатацию объекта: : **«Строительство многоэтажных домов уч.25/1, квартал 189, Абайский р-он, г.Шымкент.» Блок 7, дом 25/1**

(наименование объекта, вид строительства (новое, расширение, реконструкция, техническое перевооружение, модернизация, капитальный ремонт), уровень ответственности, техническая и технологическая сложность объекта)

по адресу : г.Шымкент., Абайский р-он, квартал 189, дом.25/1, кад. номер 22-327-029-168

(область, район, населенный пункт, микрорайон, квартал, улица, номер дома (корпуса)

проверив комплектность исполнительной технической документации, в том числе посредством электронного модуля исполнительной технической документации "__"_____20__ года, дата ознакомления подтверждает, что:

1.Строительство объекта осуществлено на основании:

1) Договор о совместной деятельности № 10-09/21 от 22.01.2021г.

2) АПЗ №KZ17VUA00865498 от 03.04.2023г.

3) Эскиз №KZ17VUA00873450 от 14.04.2023г

(документ, подтверждающий наступление юридических фактов (юридических составов), на основании которых возникают, изменяются или прекращаются права на земельный участок, в том числе договоры, решения судов, правовые акты исполнительных органов, свидетельство о праве на наследство, передаточный акт или разделительный баланс при реорганизации негосударственных юридических лиц, владеющих земельным участком на праве собственности или выкупивших право временного возмездного землепользования (аренды)).

либо решения о реконструкции (перепланировке, переоборудовании) помещений (отдельных частей) существующих зданий от "___"_____20___года №_____;

(наименование органа вынесшего решение)

2) талона о приеме уведомления о начале или прекращении осуществления деятельности или определенных действий KZ88REA00368176 ГУ "Управление контроля и качества городской среды города Шымкент" от 25.12.2023 года.

(наименование органа, принявшего уведомление, дата и № принятия талона)

3) проекта (проектно-сметной документации) ТОО «Компания Ахмет», №20/09

(наименование проектной организации, номер проекта утвержденного(й))

утвержденного(й) ТОО «Корпорация Бастау» 26.07.2023 г

(дата и номер проекта, наименование организации утвердившей (переутвердившей) проект и дата утверждения)

2. Строительно-монтажные работы осуществлены в сроки:

начало работ: декабрь 2023 года;

окончание работ: сентябрь 2024 года;

при продолжительности строительства, месяц:

по норме или по проекту организации строительства 10 месяца;

фактически, месяц: 10 месяц;

3. Объект (комплекс) имеет следующие основные технико-экономические показатели (мощность, производительность, производственная площадь, протяженность, вместимость, объем, пропускная способность, провозная способность, число рабочих мест и тому подобное, заполняется по всем объектам (кроме жилых домов) в единицах измерения соответственно целевой продукции или основным видам услуг):

Многоэтажный жилой дом имеет следующие показатели:

Показатели	Единица измерения	По проекту	Факти-чески
Общая площадь	метр в квадрате (далее–м2)	5435,3	5435,5
Число этажей	этаж	14	14
Общий строительный объем	метр в кубе (далее–м3)	18979,4	18979,4
В том числе подземной части	м3	381,9	381,9
Площадь встроенных, встроенно- пристроенных и пристроенных помещений	м2		

Показатели	По проекту			Фактически		
	число квартир	площадь квартир, м2		число квартир	площадь квартир, м2	
		общая	жилая		общая	жилая
Всего квартир, в том числе:	69			69		
однокомнатных	27	1153,7	467,2	27	1153,7	467,2
двухкомнатные	28	1819,4	952,4	28	1819,4	952,4
трехкомнатных	14	1112	674,5	14	1112	674,5
	1	108,2	77,9	1	108,2	77,9

4. Технологические и архитектурно-строительные решения по объекту **«Строительство многоэтажных домов уч.25/20, квартал 189, Абайский р-он, г.Шымкент.» Блок 7 дом 25/1**

характеризуются следующими данными:

Фундаменты – монолитная железобетонная плита из бетона кл.В 25.

Бетонная подготовка из бетона класса В 3,5 толщиной 100 мм.

Монолитные стены - из монолитного железобетона кл. В 25. подвал - толщина 200мм; 300мм. (Стены толщиной 200мм, остаются только в подвале)

1-6этажи - толщина 300мм.

8-14этажи - толщина 200мм.

Перекрытие и покрытие монолитные железобетонные из бетона класса В 25, толщ 200 мм.

Лестницы - монолитные железобетонные из бетона кл В 25 толщиной 150 мм.

Наружные стены - из газобетона ГОСТ 31360-2007 толщиной 300 мм с объемным весом 600 кг/м3 на строительном клее.

Внутренние перегородки - из газобетона ГОСТ 31360-2007 толщиной 100 и 200мм с объемным весом 600 кг/м3 на строительном клее.

Шахта лифта - из монолитного железобетона толщиной 200мм кл. В 25

Здания блоков «1» - «10» - жилые, 14-ти этажные, одно-подъездные, прямоугольной формой, с размерами в осях 17,80х 27,0 м.

Высота подвального этажа 3.20 м, первого – 3.00 м, высота жилых этажей – 3.0 м.

Класс комфортности жилья – IV.

Средствами вертикального сообщения между этажами служат лестница (тип Н1) и лифт, а горизонтальными средствами сообщения между квартирами служит коридор.

Основные характеристики лифтов

Применение: Пассажирский

Грузоподъемность 1000 кг и 630 кг

Тепло-звукоизоляция обеспечивается путем использования звукоизоляционного материала в конструкции пола.

Кровля (без технического этажа) – мягкая, наплавляемая гидроизоляция по ЦСП листам и мин плите плотностью 120 кг/м3 в 2 слоя.

Полы в жилых квартирах - линолеум, керамическая плитка.

Внутренняя отделка - простая штукатурка, шпаклевка, обои.

Стена на кухне из керамических плиток вдоль оборудования.

Стены в душевых кабинках и санузлах решены из керамических плиток на высоту 1,6 м.

Внутренние межкомнатные двери - деревянные по ГОСТ 6629-88*, окна и балконные двери выполнены из ПВХ. Входные двери в квартиру - металлические.

Наружная отделка: цоколь – керамогранит, стены – декоративная штукатурка с покраской атмосферостойкой акриловой фасадной краской согласно цветовому решению фасада (комбинированный).

Вентшахты выполнены из оцинкованных коробов, крепление осуществляется путем про-фильного каркаса закреплённые к железобетонному перекрытию самоанкерующими болтами Ø5мм L=50мм. Каркас обшивается влагостойкими гипсокартонными листами толщиной 12 мм, звукоизоляционным материалом служит минераловатные плиты.

(краткие технические характеристики по особенностям его размещения, по основным материалам и конструкциям, инженерному и технологическому оборудованию).

5. На объекте установлено предусмотренное проектом оборудование в количестве согласно актам о его приемке после индивидуального испытания и комплексного опробования;

6. Наружные инженерные коммуникации (холодное и горячее водоснабжение, канализация, теплоснабжение, газоснабжение, электроснабжение и связь) обеспечивают нормальную эксплуатацию объекта (здания, сооружения, помещения) и приняты городскими эксплуатационными организациями;

7. Сметная стоимость по утвержденному проекту (проектно-сметной документации): всего 1 662 948 061 тенге, в том числе строительно-монтажных работ 1 576 481 470 тенге, оборудования, инструмента и инвентаря 86 466 591 тенге;

8. Сметная стоимость основных фондов, принимаемых в эксплуатацию1 662 948 061 тенге, в том числе: стоимость строительно-монтажных работ 1 576 481 470 тенге; стоимость оборудования, инструмента и инвентаря 86 466 591 тенге;

9. Доля местного содержания предусмотрена в проектно-сметной документации 0% и фактически применено 0% (на объектах, финансируемых за счет государственных инвестиций и средств квазигосударственного сектора);

10. Класс энергоэффективности здания _____;

11. Объект построен в соответствии с утвержденным проектом (проектно-сметной документацией) и требованиями государственных нормативных документов в области архитектуры, градостроительства и строительства.

РЕШИЛ : объект **«Строительство многоэтажных домов уч.25/1, квартал 189, Абайский р-он, г.Шымкент.» дом 25/1** принять в эксплуатацию

Заказчик, руководитель ТОО «Корпорация Бастау» , Молдасеитова М.К.
фамилия, имя, отчество (при его наличии)

подпись руководителя, М.П.

Технический надзор:

1) аттестованный (-ые) эксперт (-ы) Бердикулов Е.А.
фамилия, имя, отчество (при его наличии)

подпись, М.П.

аккредитованная организация. ТОО «КомпанияЮгПласт» Оразалиев Б.У.
(наименование организации) имеющей в своем составе аттестованного (-ых) эксперта (-ов), фамилия, имя, отчество (при его наличии) руководителя

подпись,М.П.

Авторский надзор: ТОО «Компания Ахмет», Минаев А.
фамилия, имя, отчество (при его наличии)

подпись,М.П.

Подрядчик (генеральный подрядчик) ТОО «Отау Строй» Алимбек А.
фамилия, имя, отчество (при его наличии),

подпись руководителя М.П.

Технические характеристики объекта (многоквартирные жилые дома, промышленные, торговые объекты и тому подобное)

Наименование (многоквартирный жилой дом, промышленные, торговые объекты и т.п.)	Общие сведения									
	Кол-во этажей (этаж)	Кол-во квартир	Кол-во помещений, комнат	Кол-во застройки (м2)	Кол-во здания (м2)	общая площадь (м2	жилая площадь (м2)	площадь нежилых помещений (м2)	площадь парковочных мест (м2)	площадь балкона, лоджии (м2)
1	2	3	4	5	6	7	8	9	10	11
«Строительство многоэтажных домов уч.25/1, квартал 189, Каратауский р-он, г.Шымкент.» Блок 7 дом 25/1	14	69	-	437,46	5258,77	5435,5	2172		-	-

продолжение таблицы

Описание конструктивных элементов			Вид отопления	Благоустройство				
фундамент	стены	кровля		электроснабжение	водоснабжение	горячее водоснабжение	канализация	газоснабжение
12	13	14	15	16	17	18	19	20
Фундамент монолитная железобетонная плита толщиной 1500 мм из бетона класса В30	Наружные стены толщиной 300,200 мм, межквартирные перегородки – 200 мм, перегородки внутрикварт ирные -100 мм.	плоская рулонная, с применением эффективных рулонных материалов	От существующих тепловых сетей с параметрами теплоносителя 95-70°С	От вводно-распределительного устройства 1ВРУ-1А	От существующего городского водопровода Ø800 мм	С теплообменника	К существующему канализационной трубопроводу Ø355мм	-

Распределение площади

		В отдельных квартирах	В помещениях коридорного типа	В общежитиях	В гостиницах
1	Количество жилых квартир	69			
2	Количество жилых комнат	126			
3	Общая площадь (м 2)	4193,3			
4	Жилая площадь (м 2)	2172			

продолжение таблицы

Из общего числа площади				Распределение квартир по числу комнат				
в тех.этаж	в подвалах	в цокольных этажах	в бараках	1-комнатные	2-инатные	3-инатные	4-комнатные	5-комнатные
				1153,7	1819,4	1112	108,2	-

Нежилые помещения

Площадь (м2)	Жилая площадь в нежилых помещениях	Торговая	Промышленно-производственных зданий и сооружений	Складская	Бытового обслуживания	Гаражи	Организаций и учреждений управления, научных, банковский, общественных и т.п.
1	2	3	4	5	6	7	8
Основная							

продолжение таблицы

Общественного питания	Учреждений образования	Транспортных зданий и сооружений	Здравоохранения, лечебного назначения	Физкультуры и спорта	Учреждений культуры и искусства	Сооружений инженерных сетей	Прочие	Всего
9	10	11	12	13	14	15	16	17

Перечень документов, прилагаемых к техническим характеристикам объекта:

1. Поэтажные планы _____

2. Экспликация к поэтажным планам _____

Экспликация земельного участка (м2)

Общая площадь земельного участка (ГА)	Застроенная площадь			Незастроенная площадь		
	Всего (м2)	под основными строениями (м2)	под прочими постройками и сооружениями	асфальтовые покрытия	прочие замощения	грунт
1	2	3	4	5	6	7
0,0593	20000,00	-	-			

продолжение таблицы

Незастроенная площадь (м2)					
оборудованные площадки				зеленые насаждения	
всего		детские		всего	в том числе

План подвала на отм.-3.200

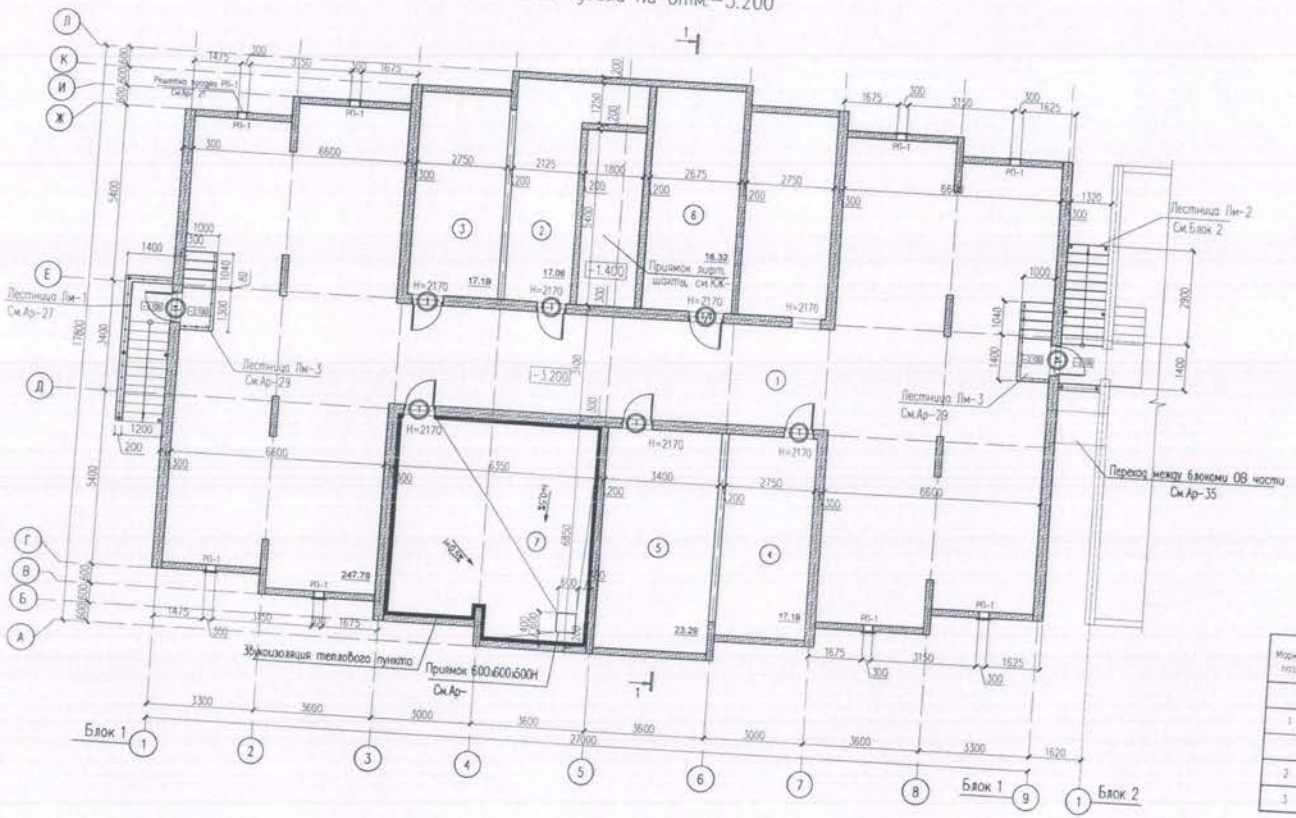

Экспликация помещений на отм. -3.200

Номер помещения	Наименование	Площадь, м2	Кат. помещения
1	Подвальное помещение	247.79	
2	Электрощитовая	17.06	
3	Техническое помещение	17.19	
4	Техническое помещение	17.19	
5	Техническое помещение	23.29	
6	Техническое помещение	18.32	
7	Тепловой пункт	41.65	
		382.49	

Звукоизоляция теплового пункта

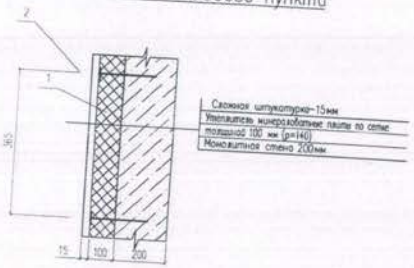

Марка поз.	Обозначение	Наименование	Кол. шт.	Масса Ед.кг.	Примечание
		Звукоизоляция теплового пункта (расход на 1 м2)	79м2		
1		Утеплитель минераловатные плиты толщиной 100 мм (ρ=140)	1,0		
2	"Метпрофиль"	Анкер-рикатор шаг по горизонтали 600 мм, по вертикали через 5 рядов кладки	6		
3	ГОСТ 5.336-80	Сетка стальная плетеная одинарная N45-2.0 м2	1,0	2,44	2,4кг

Схема блокировки

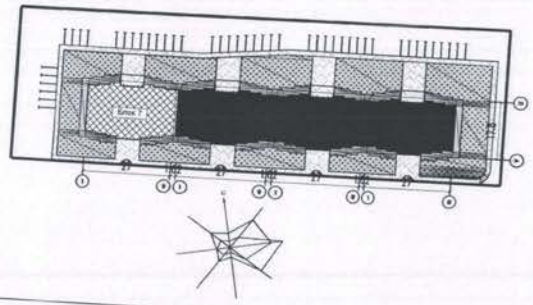

1. Общие данные см. л.л. АР-1-3
2. Планы см. л.л. АР-4-8
3. Разрез см. л. АР-9
4. Фасады см. л.л. АР-10-13.
5. Лестницы см. л.л. АР-27-29
6. Экспликация полов см. л.л. АР-14
7. Ведомость внутренней отделки помещений см. л.л. АР-21.
8. Спецификацию элементов заполнения проемов см. л.л. АР-18-19.

Технические помещения предназначены для прокладки инженерных сетей и коммуникаций

Условные обозначения

- (4) – Номер помещения по экспликации
- Железобетонная стена с утеплителем (200)
- Наружные стены из газоблока (200)
- Внутренние стены из газоблока (200)
- Перегородки из газоблока (100)
- Вентиляционные блоки
- (8) – Тип пола
- Ок-7 – Марка заполнения оконного проема
- (2) – Марка заполнения дверного проема

Изм.	Кол.уч.	Лист	№док.	Подпись	Дата				
ГИП		Минаев А.К.			10.09.	«Строительство многоэтажных жилых домов с торговыми объектами на первом этаже, на участке 25/1, квартал 189, Коктюбинский район, г. Шымкент (без наружных инженерных сетей, благоустройства и сметной документации)(Вторая очередь)»			
Проверил		Гаитов Т.З.			10.09.	Блок 7,10	Стадия	Лист	Листов
Исполнил		Нурсултанов Ш.			10.09.		РП	4	50
Н.контроль		Бейсембаев А.			10.09.	План подвала на отм.-3.200	ТОО "Компания Аметт" г. Шымкент 2023 г.		

05-2023 АР

Согласовано			
ВК	Ярославцев А.		
ОВ	Сейдиев М.		
ЭОМ	Мжит Е.		

Инв. N подл. | Подпись и дата | Взам. инв. N

План 1 этажа на отм. 0.000

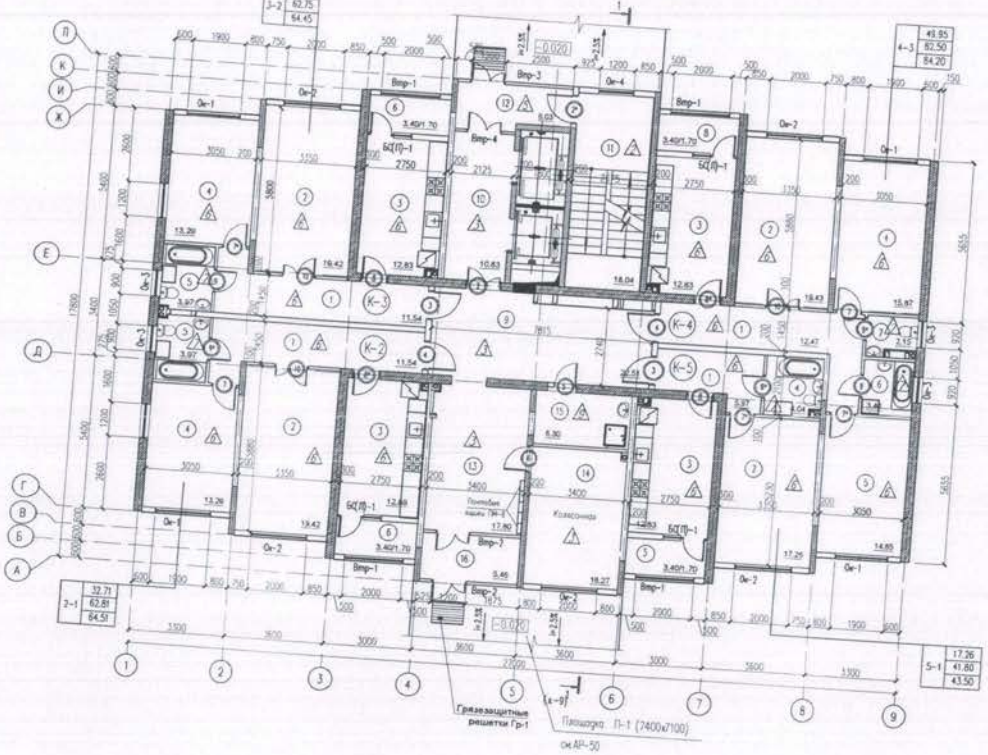

Экспликация помещений 1-го этажа

Номер помещения	Наименование	Площадь м2	Жилая площадь м2	Общая площадь м2
1	2	3	4	5
	2-х комнатная квартира К-2	64.51	32.71	62.81
1	Холл	11.54		11.54
2	Гостиная	19.42	19.42	19.42
3	Кухня	12.89		12.89
4	Спальня	13.29	13.29	13.29
5	Ванная с сан.узлом	3.97		3.97
6	Лоджия	3.40		1.70
	2-х комнатная квартира К-3	64.45	32.71	62.75
1	Холл	11.54		11.54
2	Гостиная	19.42	19.42	19.42
3	Кухня	12.83		12.83
4	Спальня	13.29	13.29	13.29
5	Ванная с сан.узлом	3.97		3.97
6	Лоджия	3.40		1.70
	2-х комнатная квартира К-4	84.20	49.95	82.50
1	Холл	12.47		12.47
2	Гостиная	19.43	19.43	19.43
3	Кухня	12.83		12.83
4	Спальня	15.87	15.87	15.87
5	Спальня	14.65	14.65	14.65
6	Ванная	3.40		3.40
7	Сан. узел	2.15		2.15
8	Лоджия	3.40		1.70

1	2	3	4	5
	1-но комнатная квартира К-5	43.50	17.26	41.80
1	Холл	5.97		5.97
2	Гостиная	17.26	17.26	17.26
3	Кухня	12.83		12.83
4	Ванная с сан.узлом	4.04		4.04
5	Лоджия	3.40		1.70
9	Коридор	256.66	132.63	249.86
10	Приточный холл	22.51		
11	Лестничная клетка	10.83		
12	Тамбур	18.04		
13	Коридор	8.04		
14	Комсомольская зона	17.80		
15	ПУИ	16.27		
16	Тамбур	6.30		
		5.46		

1. Общие данные см. лл. АР-1-3
2. Планы см. лл. АР-4-8.
3. Разрез см. л. АР-9
4. Фасады см. лл. АР-10-13.
5. Лестницы см. лл. АР-27-29
6. Экспликация полов см. лл. АР-14
7. Ведомость внутренней отделки помещений см. лл. АР-21.
8. Спецификацию элементов заполнения проемов см. лл. АР-18-19.

Спецификация элементов

№п/п	Условное обозначение	Наименование	RAL	Габариты внешние ВхШхГ, мм	Нагрузка, кг	Ед. изм.	Кол. на 1 этаж	Всего	Примечание
1	Гр-1	Стальные грязезащитные решетки		800х700х25		шт.	2		Выполнить в рабочем с покрытием, утопить на 25мм
2	ПЯ-8	Стальной, 8-ми секционный ящик для корреспонденции		860х380х951		шт.	5		Секции установлены в ряд без зазора на отм.+1,200

Условные обозначения

- (4) – Номер помещения по экспликации
- 200 – Железобетонная стена с утеплителем
- 200 – Наружные стены из газоблока
- 200 – Внутренние стены из газоблока
- 100 – Перегородки из газоблока
- Вентиляционные блоки
- (5) – Тип пола
- Ок-7 – Марка заполнения оконного проема
- (2) – Марка заполнения дверного проема

Изм.	Кол.уч.	Лист	Док.	Подпись	Дата	«Строительство многоэтажных жилых домов с торговыми объектами на первом этаже, на участке 25/1, квартал 188, Каратауский район, г. Шымкент (Без наружных инженерных сетей, благоустройства и сметной документации)(вторая очередь)»	05-2023 АР
ГИП		Минаев А.К.			10.09.	Блок 7.10	Стадия: РП; Лист: 5; Листов: 50
Проверил		Гаитов Т.З.			10.09.		
Исполнил		Нурсултанов			10.09.	План 1-го этажа на отм. 0.000	ТОО "Компания Лемат" г. Шымкент 2023 г.
Н.контролер		Бейсембаев А.			10.09.		

Согласовано

ГИ	Дусенов А.Т.	
ГП	Сатыбай Ж.	
ЭОМ	Мухит Т.	

Инв. № подл. | Подпись и дата | Взам. инв. №

План 2-8 этажей на отм. +3.000- +21.000

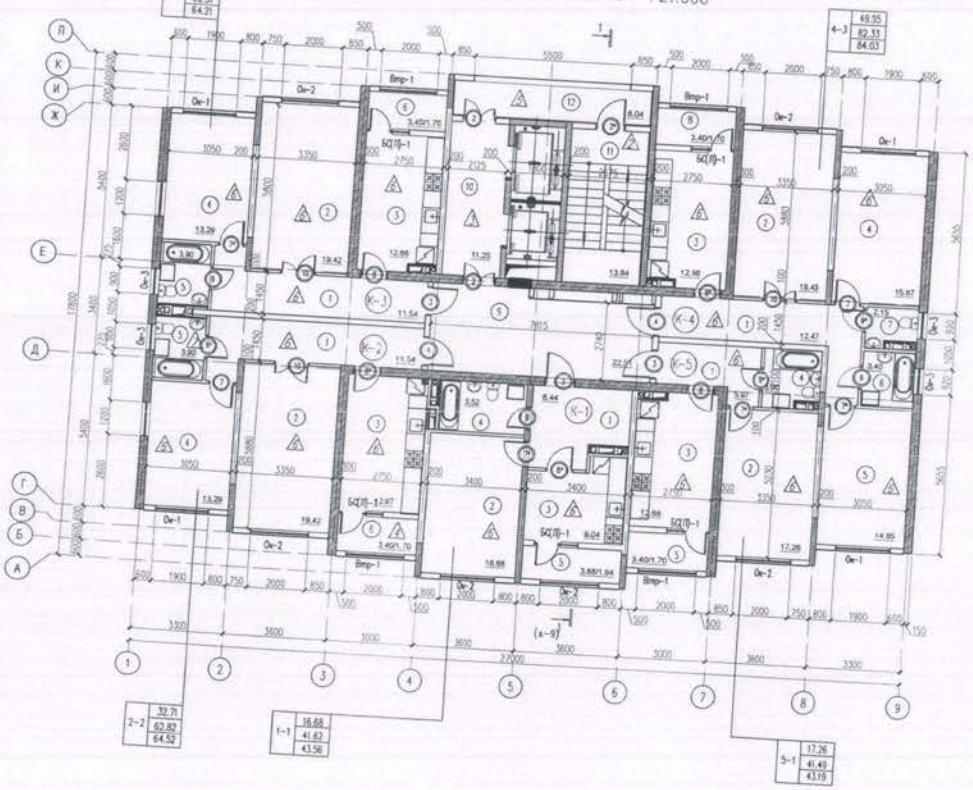

Экспликация помещений 2-го- 8-го этажей

Номер помещения	Наименование	Площадь м2	Жилая площадь м2	Общая площадь м2
1	2	3	4	5
	1-но комнатная квартира К-1	43.56	16.68	41.62
1	Холл	8.44		8.44
2	Гостиная	16.68	16.68	16.68
3	Кухня	9.04		9.04
4	Ванная с сан.узлом	5.52		5.52
5	Лоджия	3.88		1.94
	2-х комнатная квартира К-2	64.52	32.71	62.82
1	Холл	11.54		11.54
2	Гостиная	19.42	19.42	19.42
3	Кухня	12.97		12.97
4	Спальная	13.29	13.29	13.29
5	Ванная с сан.узлом	3.90		3.90
6	Лоджия	3.40		1.70
	2-х комнатная квартира К-3	64.21	32.71	62.51
1	Холл	11.54		11.54
2	Гостиная	19.42	19.42	19.42
3	Кухня	12.66		12.66
4	Спальная	13.29	13.29	13.29
5	Ванная с сан.узлом	3.90		3.90
6	Лоджия	3.40		1.70

1	2	3	4	5
	3-х комнатная квартира К-4	84.03	49.95	82.33
1	Холл	12.47		12.47
2	Гостиная	19.43	19.43	19.43
3	Кухня	12.66		12.66
4	Спальная	15.87	15.87	15.87
5	Спальная	14.65	14.65	14.65
6	Ванная	3.40		3.40
7	Сан. узел	2.15		2.15
8	Лоджия	3.40		1.70
	1-но комнатная квартира К-5	43.19	17.26	41.49
1	Холл	5.97		5.97
2	Гостиная	17.26	17.26	17.26
3	Кухня	12.66		12.66
4	Ванная с сан.узлом	3.90		3.90
5	Лоджия	3.40		1.70
9	Коридор	299.51	149.31	290.77
10	Лифтовый холл	22.51		
11	Лестничная клетка	11.25		
12	Балкон	8.04		

Условные обозначения

- (4) – Номер помещения по экспликации
- 200 – Железобетонная стена с утеплителем
- 200 – Наружные стены из газоблока
- 200 – Внутренние стены из газоблока
- 100 – Перегородки из газоблока
- Вентиляционные блоки
- (5) – Тип пола
- Дн-7 – Марка заполнения оконного проема
- (2) – Марка заполнения дверного проема

1. Общие данные см. л.л. АР-1-3
2. Планы см. л.л. АР-4-8
3. Разрез см. л. АР-9
4. Фасады см. л.л. АР-10-13.
5. Лестницы см. л.л. АР-27-29
6. Экспликация полов см. л.л. АР-14
7. Ведомость внутренней отделки помещений см. л.л. АР-21.
8. Спецификацию элементов заполнения проемов см. л.л. АР-18-19.

Изм.	Кол.уч.	Лист	Nдок.	Подпись	Дата
ГИП		Минаев А.К.			10.09.
Проверил		Гаитов Т.З.			10.09.
Исполнил		Нурсултанов Ш.			10.09.
Н.контроль		Бейсенбаев А.			10.09.

01-2023 АР

«Строительство многоэтажных жилых домов с торговыми объектами на первом этаже, на участке 25/1, квартал 189, Каратауский район, г. Шымкент
без наружных инженерных сетей, благоустройства и сметной документации(Вторая очередь)

Блок 7,10

Стадия	Лист	Листов
РП	6	50

План 2-8 этажей на отм. +3.000- +21.000

ТОО "Компания Лемт"
г. Шымкент 2023 г.

Согласовано
Шуленов Р.
Сеитов Н.
Мусин Е.

ВК
СМ
ЭОМ

Инв. N подл. | Подпись и дата | Взам. инв. N

План 9–14 этажей на отм. +24.000– +39.000

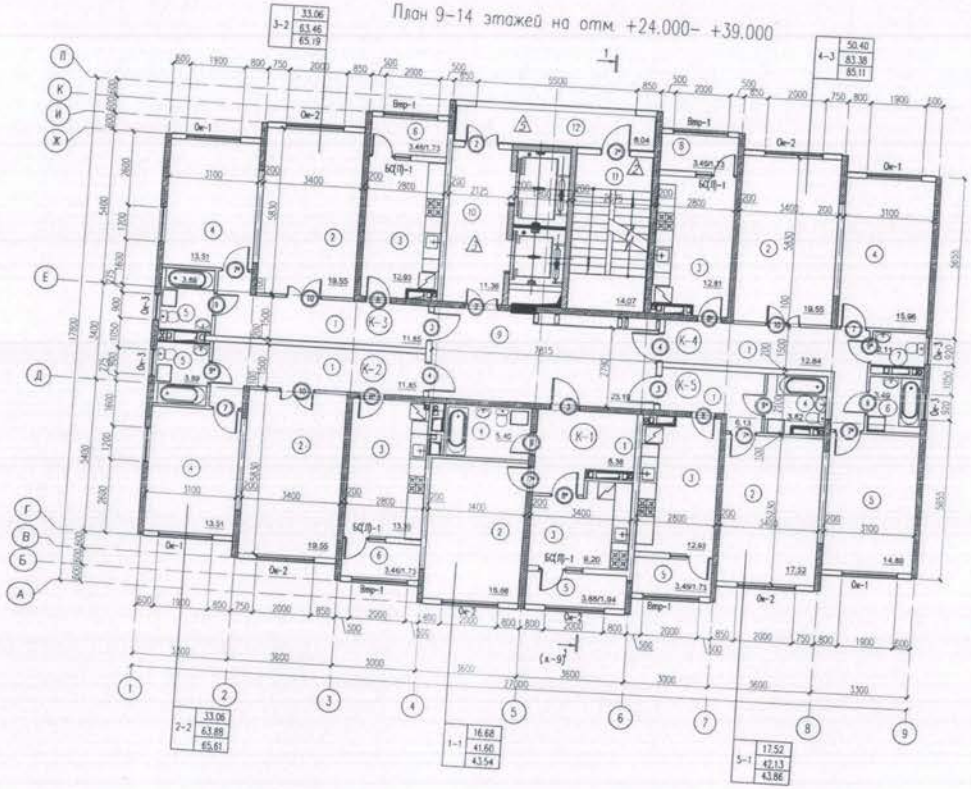

Экспликация помещений 9-го- 14-го этажей

Номер помещения	Наименование	Площадь м2	Жилая площадь м2	Общая площадь м2
1	2	3	4	5
	1-но комнатная квартира К-1	43.54	16.68	41.60
1	Холл	8.38		8.38
2	Гостиная	16.68	16.68	16.68
3	Кухня	9.20		9.20
4	Ванная с сан.узлом	5.40		5.40
5	Лоджия	3.88		1.94
	2-х комнатная квартира К-2	65.61	33.06	63.88
1	Холл	11.85		11.85
2	Гостиная	19.55	19.55	19.55
3	Кухня	13.35		13.35
4	Спальная	13.51	13.51	13.51
5	Ванная с сан.узлом	3.88		3.89
6	Лоджия	3.46		1.73
	2-х комнатная квартира К-3	65.19	33.06	63.46
1	Холл	11.85		11.85
2	Гостиная	19.55	19.55	19.55
3	Кухня	12.93		12.93
4	Спальная	13.51	13.51	13.51
5	Ванная с сан.узлом	3.89		3.89
6	Лоджия	3.46		1.73

1	2	3	4	5
	3-х комнатная квартира К-4	85.11	50.40	83.38
1	Холл	12.84		12.84
2	Гостиная	19.55	19.55	19.55
3	Кухня	12.81		12.81
4	Спальная	15.96	15.96	15.96
5	Спальная	14.89	14.89	14.89
6	Ванная	3.49		3.49
7	Сан. узел	2.11		2.11
8	Лоджия	3.46		1.73
	1-но комнатная квартира К-5	43.86	17.52	42.13
1	Холл	6.13		6.13
2	Гостиная	17.52	17.52	17.52
3	Кухня	12.93		12.93
4	Ванная с сан.узлом	3.82		3.82
5	Лоджия	3.46		1.73
9	Коридор	303.31	150.72	294.45
10	Лифтовой холл	23.10		
11	Лестничная клетка	11.36		
12	Балкон	14.07		
		8.04		

Условные обозначения

- (4) – Номер помещения по экспликации
- 200 – Железобетонная стена с утеплителем
- 200 – Наружные стены из газоблока
- 200 – Внутренние стены из газоблока
- 100 – Перегородки из газоблока
- Вентиляционные блоки
- (8) – Тип пола
- Ок-7 – Марка заполнения оконного проема
- (2) – Марка заполнения дверного проема

1. Общие данные см. вл. АР-1-3
2. Планы см. вл. АР-4-8
3. Разрез см. л. АР-9
4. Фасады см. вл. АР-10-13.
5. Лестницы см. вл. АР-27-29
6. Экспликация полов см. вл. АР-14
7. Ведомость внутренней отделки помещений см. вл. АР-21.
8. Спецификации элементов заполнения проемов см. вл. АР-18-19.

Изм.	Кол.уч.	Лист	Nдок.	Подпись	Дата
ГИП		Минаев А.К.			10.08
Проверил		Гаитов Т.З.			10.08
Исполнил		Нурахмуды Ш.			10.08
Н.контроль		Бейсембаев А.			10.08

05-2023 АР

«Строительство многоэтажных жилых домов с торговыми объектами на первом этаже, на участке 25/1, квартал 188, Коргалжынский район, г. Астана» (без наружных инженерных сетей, благоустройства и сметной документации)(второй очередь)

Блок 7.10

Стадия	Лист	Листов
РП	7	50

План 9-14 этажей на отм. +24.000- +38.000

ТОО "Компания Аналит" г. Астана 2023 г.

Согласовано

Взам. инв. №

Подпись и дата

Инв. № подл.

План кровли на отм. +41.900

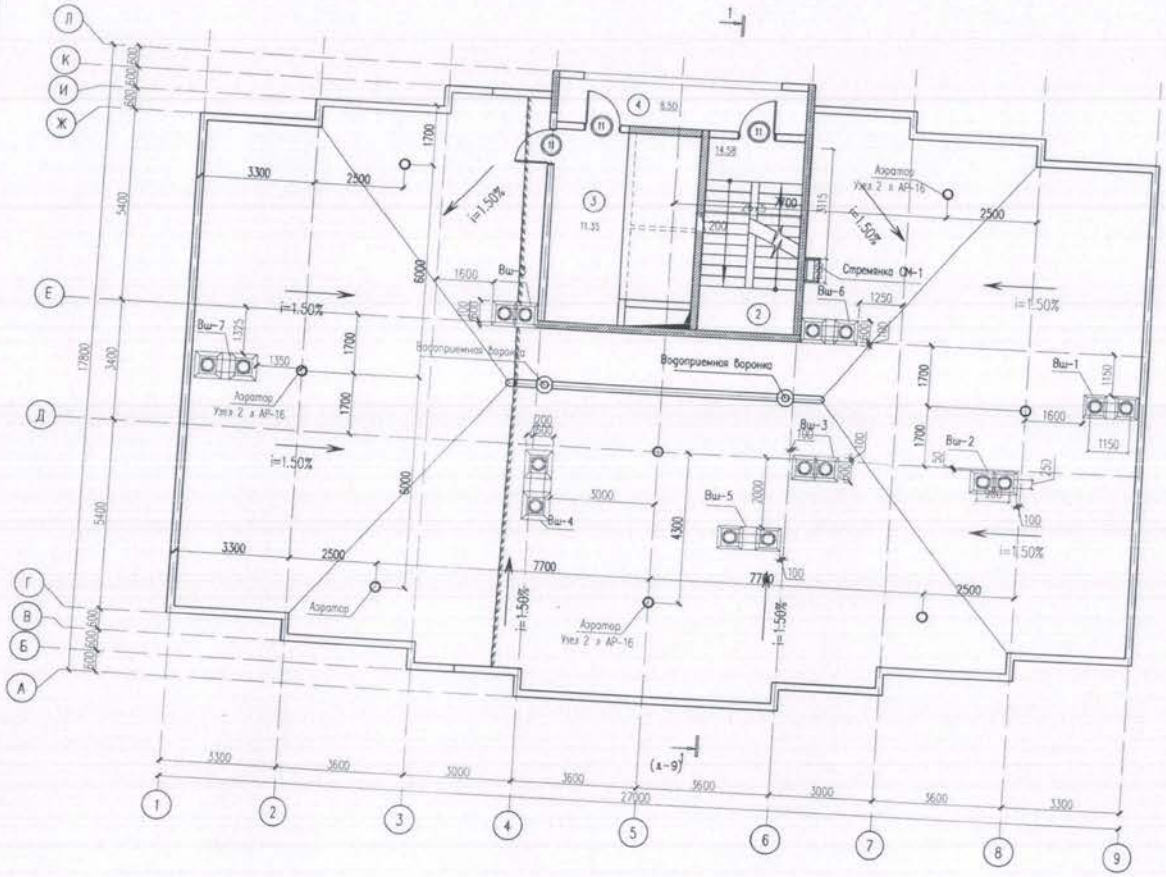

Экспликация помещений на отм. +41,900

Номер помещения	Наименование	Площадь м2	Кат. помещения
2	Лестничная клетка	14.58	
3	Коридор	11,35	
4	Балкон	8,5	

1. Общие данные см. л.л. АР-1-3
2. Планы см. л.л. АР-4-8
3. Разрез см. л. АР-9
4. Фасады см. л.л. АР-10-13.
5. Лестницы см. л.л. АР-27-29
6. Экспликация полов см. л.л. АР-14
7. Ведомость внутренней отделки помещений см. л.л. АР-21.
8. Спецификацию элементов заполнения проемов см. л.л. АР-18-19.

Условные обозначения

- (4) – Номер помещения по экспликации
- 200 – Железобетонная стена с утеплителем
- 200 – Наружные стены из газоблока
- 200 – Внутренние стена из газоблока
- 100 – Перегородки из газоблока
- Вентиляционные блоки
- (9) – Тип пола
- Ок-7 – Марка заполнения оконного проема
- (2) – Марка заполнения дверного проема

Изм.	Кол.уч.	Лист	№док.	Подпись	Дата	05-2023 АР
						«Строительство многоэтажных жилых домов с торговыми объектами на первом этаже, на участке 25/1, «квартал 189, Каратауский район, г. Шымкент (без наружных инженерных сетей, благоустройства и сметной документации)(вторая очередь)»
ГИП		Миноев А.К.			10.09.	Блок 7,10
Проверил		Гаитов Т.З.			10.09.	
Исполнил		Нургазиулы Ш.			10.09.	План кровли на отм. +41.900
Н.контроль		Бейсенбаев А.			10.09.	

Стадия	Лист	Листов
РП	8	50

ТОО "Компания Алмет"
г. Шымкент 2023 г.

Согласовано:
ПК Ушаченко Е.
ОВ Сеилов М.
ЭОМ Мукат Е.

Инв. N подл. | Подпись и дата | Взам. инв. N

	спортивные		хозяйственные		газон с деревьями	плодовый сад	газоны, цветочные клумбы	огород	прочие
8	9	10	11	12	13	14	15	16	17

Экспликация к плану объекта

Этаж	Номер помещения, квартиры	Номера частей помещения, квартиры	Назначение частей помещения, квартиры	Площадь по внутреннему обмеру (м2), в том числе			
				Общая	Полезная	Жилая	Нежилая
1	2	3	4	5	6	7	8
1	1-4			279,8		162,6	117,2
2	5-9			298		152,5	145,5
3	10-14			297,6		152,7	144,9
4	15-19			298,3		152,9	145,4
5	20-24			298,1		152,9	145,2
6	25-29			297,6		153	144,6
7	30-34			302,1		156,1	146
8	35-39			302,1		156	146,1
9	40-44			303,6		155,6	148
10	45-49			303,6		155,8	147,8

11	50-54			303,1		155,8	147,3
12	55-59			303		155,5	147,5
13	60-64			303,2		155,1	148,1
14	65-69			303,2		155,5	147,7

продолжение таблицы

Площадь по внутреннему обмеру (м2), в том числе								
В отдельных квартирах	В общежитиях	В гостиницах	Торговая	Промышленно-производственных зданий и сооружений	Складская	Учреждений образования	Предприятий бытового обслуживания	Организаций и учреждений управления, научных, банковских, общественных и т.п.
9	10	11	12	13	14	15	16	17

продолжение таблицы

Площадь по внутреннему обмеру (м2), в том числе							
Предприятий общественного питания	Организаций здравоохранения	Физкультурно-спортивная	Учреждений культуры и искусства	Транспортных зданий и	Сооружений инжене инжрн	Гаражей	Прочие

				сооружений	ых сетей		
18	19	20	21	22	23	24	25

Техническое описание конструктивных элементов основного строения

№ п.п.	Наименование конструктивных элементов		Описание конструктивных элементов (материал, отделка и т.д.)
1	2		3
1	Фундамент		монолитная железобетонная плита из бетона класса В30
2	1) наружные и внутренние капитальные стены		железобетонные из бетона класса В25, В30 толщиной 200,300 мм;
	2) перегородки		газоблок плотоностью D600 кг/м3 толщиной - 100мм, 200мм
3	Перекрытия	чердачное	
		междуэтажное	монолитные железобетонные из бетона класса В25 толщиной 200мм
4	Крыша		Мягкая, наплавляемая по железобетонной плите 160мм
5	Полы	1-го этажа	ламинат, керамическая плитка, керамогранит с шероховатой поверхностью, бетонные
		последующих этажей	ламинат, керамическая плитка, керамогранит с шероховатой поверхностью, бетонные
6	Проемы	окна	ПВХ с однокамерным стеклопакетом по ГОСТ 30733-2000. На открывающихся створках окна предусмотрена защита от детей - ограничитель окна с тросиком
		двери	Межкомнатные деревянные по ГОСТ 6629-88 Балконные из ПВХ профиля Квартирные металлические

7	Отделочные работы	внутренние	Простая штукатурка, Шпатлевка, обои. Стена на кухне из керамических плиток шир. 0,6м вдоль оборудования. Сан узлы керамическая плитка на высоту 2,7м	
		наружные	Цоколь керамогранит, стены – утеплитель,, мокрая штукатурка с покраской согласно цветовому решению фасада (комбинированный)	
8	Горячее водоснабжение		С теплообменника	
9	Водопровод		От существующего городского водопровода Ф800мм	
10	Канализация		К существующему канализационному трубопроводу Ф355мм	
11	Электроосвещение		От вводно-распределительного утройства 1ВРУ-1А	
12	Отопление	печное		
13		печное газовое		
14		от ТЭЦ		
15		от АГВ		
16		от индивидуальной отопительной установки	на газе	
17			на твердом топливе	
18		от районной котельной	на газе	Модульная котельная
19			на твердом топливе	
20	Разные работы			

Техническое описание служебных построек

Показатели	Наименование служебных построек

Площадь (м 2)										
Высота строения (м)										
Объем строения (м 3)										
Фундамент										
Стены										
Перекрытия										
Крыша										
Полы										
Окна										
Двери										
Внутренняя отделка										
Наружная отделка										
Печи										

Техническое описание внутридворовых сооружений

Наименование сооружений	Размер в метрах				Объем (м 3)	Материал
	длина	ширина	площадь	высота или глубина		
1	2	3	4	5	6	7

Техническое описание отдельных частей строения (подвалов, полуподвалов, мезонинов, мансард)

Наименование и назначение отдельных частей строения	Заглубление спланированной поверхности земли до пола подвала	Описание элементов					
		стены	перекрытия	полы	внутренняя отделка	крыша	дополнительные устройства
1	2	3	4	5	6	7	8

Техническое описание нежилых пристроек к основному строению		Техническое описание конструктивных элементов
Наименование конструктивных элементов		
1		2
Фундамент		
Стены и перегородки		
Крыша		
Полы		
Перекрытия		
Проемы	окна	
	двери	
Отделочные работы	внутренние	

наружные		
Разные работы		
Итого:		
Фундамент		
Стены и перегородки		
Крыша		
Полы		
Перекрытия		
Проемы	окна	
	двери	
Отделочные работы	внутренние	
	наружные	
Разные работы		
Итого:		
Фундамент		
Стены и перегородки		
Крыша		
Полы		

Перекрытия		
Проемы	окна	
	двери	
Отделочные работы	внутренние	
	наружные	
Разные работы		
Итого:		

Исчисление площадей и объемов основной и отдельных частей строения (подвалов, полуподвалов, мезонинов, мансард, крыш, пристроек и т.п.)

Наименование частей строения и пристроек	Формула для подсчета площадей по наружному обмеру	Площадь (м 2)	Высота (м)	Объем (м 3)	Наименование частей строения и пристроек	Формула для подсчета площадей по наружному обмеру	Площадь (м 2)	Высота (м)	Объем (м 3)
1	2	3	4	5	6	7	8	9	10

Заказчик, руководитель ТОО «Корпорация Бастау»

Молдасеитова М.К.
фамилия, имя, отчество (при его наличии)

подпись руководителя, М.П.

Авторский надзор ТОО «Компания Ахмет»,
Минаев А.
фамилия, имя, отчество (при его наличии)

подпись руководителя, М.П.

Тіркеу нөмірі	047070
Тіркеу мерзімі	28.10.2024
Кадастрлық нөмірі	22-327-028-168
Кадастрлық анықтама	17:19
Жылжымайтын мүлікке меншік құқығын растайтын мемлекеттік тіркеу туралы куәлік	ав п 188 . дм. 25/1
Тіркеуші (маман) Регистратор	Тоқсабаев О
Бөлім басшысы Руководитель отдела	Асылов А
Басшы Руководитель	Оспанбаев Б

«ЖКМТ» АҚ-ны мемлекеттік корпорациясы КЕ АҚ Шымкент қаласы бойынша филиалы

Орындаушы Д.Ж. Оспанбеков

Күні 2024 ж. «28» 10

прошнуровано, пронумеровано.
количество листов 20