Приложение 2 к перечню
некоторых приказов в сфере
строительной деятельности, в
которые вносятся
изменения и дополнения
Утвержден приказом
Министра по инвестициям и развитию
Республики Казахстан
от 24 апреля 2017 года № 234

## Акт приемки объекта в эксплуатацию

"24" декабря 2021 года

Заказчик **Коммунальное государственное учреждение "Управление энергоэффективности и инфраструктурного развития", БИН 0040740002533, тел.: 87172716609, город Алматы, площадь Республики,4,**

фамилия, имя, отчество (при его наличии) ИИН, телефон – для физических лиц, наименование организации – для юридических лиц, БИН, телефон, почтовый индекс, область, город, район, населенный пункт, наименование улицы, номер дома/здания (стационарного помещения)

на основании:

Декларации о соответствии (прилагается)
**от "20" декабря 2021г.ТОО "Компания НурайСтрой", директор Акмагамбетов Жанат Канатович, Республика Казахстан, Восточно-Казахстанская область, город Усть-Каменогорск, улица Мызы, дом 13, п.п. 1 в, БИН 040840003535, тел.: 87172517070,ТОО «Зи-Дан», Республика Казахстан, директор Бисенов Дидар Закиржанович ,Алматинская область, город Алматы, проспект Аль-Фараби 17, административное здание МК «Нурлы-Тау» 4Б, 17 этаж, офис 1703. БИН021140006454, тел.: 87273115170,**

дата подписания декларации, наименование подрядной (генподрядной) организации, фамилия, имя, отчество (при его наличии) руководителя, юридический адрес, БИН, телефон

Заключения о качестве строительно-монтажных работ (прилагается) **от "20"декабря 2021г. эксперт ТОО "Дирекция строящихся предприятий "СТРОЙИНТЕГРАЦИЯ" Кызылов Жарылгас Ауганович № KZ87VJE0004909 от 07.02.2018г., БИН030340001468 тел.: +7 707 5856346;**

дата подписания заключения, наименование организации, фамилия, имя, отчество (при его наличии) экспертов технического надзора, № и дата получения аттестатов, БИН, телефон

Заключения о соответствии выполненных работ проекту (прилагается) **от "20"декабря 2021г. Главный инженер ТОО «Саулет-SKB» Круковский Денис Владимирович, БИН081240005996, тел.: +7 701 1959050;**

дата подписания заключения, наименование организации, фамилия, имя, отчество (при его наличии) экспертов авторского надзора, № и дата получения аттестатов, БИН, телефон

произведя осмотр готовности предъявленного подрядчиком (генеральным подрядчиком) к приемке в эксплуатацию объекта: **«Развитие сетей водоснабжения и водоотведения присоединенных поселков г.Алматы. Строительство и реконструкция магистральных и распределительных сетей водопровода и канализации в пос.Колхозшы»**; **технический сложный II (нормальный) уровня ответственности;**

наименование объекта, вид строительства (новое, расширение, реконструкция, техническое перевооружение, модернизация, капитальный ремонт), уровень ответственности, техническая и технологическая сложность объекта

по адресу

**РК, г. Алматы, Турксибский район, мкр.Нуршашкан;**

(область, район, населенный пункт, микрорайон, квартал, улица, номер дома (корпуса)

проверив комплектность исполнительной технической документации, в том числе посредством электронного модуля исполнительной технической документации "20" декабря 2021 года, дата ознакомления подтверждает что:

1. Строительство объекта осуществлено на основании:

1)правоустанавливающего документа на земельный участок от "27" сентября 2016 года № 3/461 (постановление Акимата города Алматы « О строительстве и реконструкции объекта города Алматы);

документ, подтверждающий наступление юридических фактов (юридических составов), на основании которых возникают, изменяются или прекращаются права на земельный участок, в том числе договоры, решения судов, правовые акты исполнительных органов, свидетельство о праве на наследство, передаточный акт или разделительный баланс при реорганизации негосударственных юридических лиц, владеющих земельным участком на праве собственности или выкупивших право временного возмездного землепользования (аренды).

либо решения о реконструкции (перепланировке, переоборудовании) помещений (отдельных частей) существующих зданий от "___"_____20___года №_____;

наименование органа вынесшего решение

2) талона о приеме уведомления о начале строительно-монтажных работ **КГУ «Управление энергоэффективности и инфраструктурного развития» города Алматы», 1) KZ87REA00147131 от 30.09.2019г. 2) KZ43REA00190215 от 08.09.2020г. 3) KZ96REA00249983 от 27.10.2021г.,**

наименование органа принявшего уведомление, дата и № принятия талона

3) проекта (проектно-сметной документации) **ТОО "Саулет-SKB", РП «Развитие сетей водоснабжения и водоотведения присоединенных поселков г.Алматы. Строительство и реконструкция магистральных и распределительных сетей водопровода и канализации в пос.Колхозшы»,**

наименование проектной организации, номер проекта

утвержденного(й) **КГУ «Управление энергоэффективности и инфраструктурного развития города Алматы".№ 04-36/452 от 07.11.2017г.;**

дата и номер проекта, наименование организации утвердившей (переутвердившей) проект и дата утверждения

2. Строительно-монтажные работы осуществлены в сроки:
начало работ "30" сентябрь 2019 года;
окончание работ "03" декабрь 2021 года;
при продолжительности строительства, месяц:
по норме или по проекту организации строительства, месяц:27;
фактически, месяц: 27;

3. Объект (комплекс) имеет следующие основные технико-экономические показатели (мощность, производительность, производственная площадь, протяженность, вместимость,
объем, пропускная способность, провозная способность, число рабочих мест и тому подобное, заполняется по всем объектам (кроме жилых домов) в единицах измерения соответственно целевой продукции или основным видам услуг):

| Мощность, производительность и так далее | Единицаизмерения | По проекту | | Фактически | |
|---|---|---|---|---|---|
| | | общая (с учетом ранее принятых) | в том числе пускового комплекса или очереди | Общая (с учетом ранее принятых) | в том числе пускового комплекса или очереди |
| 1 | 2 | 3 | 4 | 5 | 6 |
| Общая протяженность сетей водопровода | м | 28 872 | | 30 707 | |
| Комплект №1 ул.Байтурсынова | м | 4486 | | 4486 | |
| Комплект №2 ул.Байтурсынова, ул.Абая | м | 5 971 | | 5 971 | |
| Комплект №3 ул.Абылай Хана, ул.Кобыланды Батыра | м | 6 056 | | 6 056 | |
| Комплект №4 ул.Жамбыла, ул.Айтеке Би | м | 2 162 | | 2 162 | |
| Комплект №5 ул.Толе Би, ул.Айтеке Би | м | 1 677 | | 1 677 | |
| Комплект №6 ул.Карасай Батыра, ул.Казыбек Би | м | 1 976 | | 1 976 | |
| Комплект №7 ул.Кожамиярова, ул.Карасай Батыра | м | 2 096 | | 2 096 | |
| Комплект №8 ул.Аль-Фараби, ул.Хамраева | м | 2 454 | | 2 454 | |
| Комплект №9 ул.Огарева, ул.Майлина, ул.Байрона | м | 1 994 | | 877 | |
| Доп.улицы. Полевая дорога 1,2. | м | | | 2 684 | |
| Доп.улицы | м | | | 268 | |
| Мощность, производительность и так далее | Единицаизмерения | По проекту | | Фактически | |
| | | общая (с учетом ранее принятых) | в том числе пускового комплекса или очереди | Общая (с учетом ранее принятых) | в том числе пускового комплекса или очереди |
| 1 | 2 | 3 | 4 | 5 | 6 |
| Общая протяженность сетей водоотведения | м | 18 692 | | 19 719 | |
| Комплект №1 ул.Байтурсынова | м | 2472 | | 2472 | |
| Комплект №2 ул.Байтурсынова, ул.Абая | м | 3 434 | | 3 434 | |
| Комплект №3 ул.Абылай Хана, ул.Кобыланды Батыра | м | 3 625 | | 3 625 | |
| Комплект №4 ул.Жамбыла, | м | 1215 | | 1 215 | |

| | | | | | |
|---|---|---|---|---|---|
| ул.Айтеке Би | | | | | |
| Комплект №5 ул.Толе Би, ул.Айтеке Би | м | 962 | | 962 | |
| Комплект №6 ул.Карасай Батыра, ул.Казыбек Би | м | 1 139 | | 1 139 | |
| Комплект №7 ул.Кожамиярова, ул.Карасай Батыра | м | 1498 | | 1 498 | |
| Комплект №8 ул.Аль-Фараби, ул.Хамраева | м | 1 459 | | 1 459 | |
| Комплект №9 ул.Огарева, ул.Майлина, ул.Байрона | м | 2 888 | | 2 888 | |
| Доп.улицы. Полевая дорога 1,2. | м | | | 646 | |
| Доп.улицы | м | | | 381 | |

Выпуск продукции (оказания услуг), предусмотренной проектом в объеме, соответствующем нормам освоения проектных мощностей в начальный период

_____;

факт начала выпуска продукции с указанием объема

Сеть водоснабжения имеет следующие показатели:

| Показатели | По проекту | Фактически |
|---|---|---|
| Полиэтиленовя трубаØ25х2,0мм, м | 9879 | 10 829 |
| Полиэтиленовя труба Ø63х3,8мм, м | 2335 | 0 |
| Полиэтиленовя труба Ø110х6,6мм, м | 9762 | 11791 |
| Полиэтиленовя труба Ø160х9,5мм, м | 4 862 | 4 862 |
| Полиэтиленовя труба Ø450х26,7мм, м | 4 342 | 3 225 |

Сеть водоотведения имеет следующие показатели:

| Показатели | По проекту | Фактически |
|---|---|---|
| Полиэтиленовя трубаØ200мм, м | 14512 | 15 539 |
| Полиэтиленовя труба Ø250мм, м | 1292 | 1292 |
| Полиэтиленовя труба Ø315мм, м | 2 888 | 2 888 |

| Мощность, производительность и так далее | Единицаизмерения | По проекту | | Фактически | |
|---|---|---|---|---|---|
| | | общая (с учетом ранее принятых) | в том числе пускового комплекса или очереди | Общая (с учетом ранее принятых) | в том числе пускового комплекса или очереди |
| 1 | 2 | 3 | 4 | 5 | 6 |
| Восстановление асфальтобетонного | м2 | 66697 | | 54426 | |

| | | | | | |
|---|---|---|---|---|---|
| покрытия | | | | | |
| Общая протяженность бортовых камней | м | 14 375 | | 6357 | |

4. Технологические и архитектурно-строительные решения по объекту характеризуется следующими данными: Сеть водоотведения и водоснабжения выполнена из сборных железобетонных элементов; кольца стеновые, кольца опорные, плиты перекрытия, плиты днищ., Полиэтиленовых труб Ø25, Ø63, Ø110, Ø160, Ø450, Ø200, Ø250, Ø315.Установлены люки чугунные типа Т, пожарные гидранты и запорно-регулирующая арматура. Для выпуска воздуха из сетей водоснабжения установлены вантузы. Переходы через проезжую часть автодороги осуществялось через стальные футляры. Установлены приборы учета воды. Врезка осуществляется в существующие сети водоотведения и водоснабжения.

краткие технические характеристики по особенностям его размещения, по основным материалам и конструкциям, инженерному и технологическому оборудованию

5. На объекте установлено предусмотренное проектом оборудование в количестве согласно актам о его приемке после индивидуального испытания и комплексного опробования;

6. Наружные инженерные коммуникации (холодное и горячее водоснабжение, канализация, теплоснабжение, газоснабжение, электроснабжение и связь) обеспечивают нормальную эксплуатацию объекта (здания, сооружения, помещения) и приняты городскими эксплуатационными организациями;

7. Сметная стоимость по утвержденному проекту (проектной-сметной документации):
всего **2 186 701,510** тысяч тенге с НДС 12%, в том числе:
строительно-монтажных работ **2 169 262,651** тысяч тенге с НДС 12%,
оборудования, инструмента и инвентаря **17 438,859** тысяч тенге с НДС 12%;

8. Сметная стоимость основных фондов, принимаемых в эксплуатацию **1 925 267 ,59087** тысяч тенге с НДС 12%, в том числе:
стоимость строительно-монтажных работ **1 907 828,73187** тысяч тенге с НДС 12%;
стоимость оборудования, инструмента и инвентаря **17 438,859** тысяч тенге с НДС 12%;

9. Доля местного содержания предусмотрена в проектно-сметной документации ___% и фактически применено __% (на объектах, финансируемых за счет государственных инвестиций и средств квазигосударственного сектора);

10. Класс энергоэффективности здания _____;

11. Объект построен в соответствии с утвержденным проектом (проектно-сметной документацией) и требованиями государственных нормативных документов в области архитектуры, градостроительства и строительства.

РЕШИЛ:

**Развитие сетей водоснабжения и водоотведения присоединенных поселков г.Алматы. Строительство и реконструкция магистральных и распределительных сетей водопровода и канализации в пос.Колхозшы,**

наименование объекта (комплекса)

принять в эксплуатацию.

Заказчик **КГУ «Управление энергоэффективности и инфраструктурного развития города Алматы»**

**Джасузаков Кайрат Болатович**

фамилия, имя, отчество (при его наличии), подпись руководителя

Место печати (при наличии)

Технический надзор:

1) аттестованный (-ые) эксперт (-ы)

**Кызылов Жарылгас Ауганович № KZ87VJE0004909 от 07.02.2018г.**

(фамилия, имя, отчество (при его наличии) эксперта, специализация аттестата, подпись, дата

Место печати (при наличии)

2) аккредитованная организация **ТОО «Дирекция строящихся предприятий "СТРОЙИНТЕГРАЦИЯ», директор Манасов Ержан Эркинович**

(наименование организации) имеющей в своем составе аттестованного (-ых) эксперта (-ов),

фамилия, имя, отчество (при его наличии) руководителя, подпись, дата

Место печати (при наличии)

**Кызылов Жарылгас Ауганович № KZ87VJE0004909 от 07.02.2018г.**

(фамилия, имя, отчество (при его наличии) эксперта, специализация аттестата, подпись, дата

Место печати (при наличии)

Авторский надзор:

1) разработчик проекта

**ТОО «Саулет-SKB» ГИП Круковский Денис Владимирович.**

(наименование организации, фамилия, имя, отчество (при его наличии), должность), подпись, дата

Место печати (при наличии)

2) организация **ТОО «Саулет-SKB» директор Ошанов Алмаз Ерекаинович**

(наименование организации) имеющей в своем составе аттестованного (-ых) эксперта (-ов),

фамилия, имя, отчество (при его наличии) руководителя, подпись, дата

Место печати (при наличии)

3) аттестованный (-ые) эксперт (-ы)_____ _____.

(фамилия, имя, отчество (при его наличии) эксперта, специализация аттестата), подпись, дата

Место печати (при наличии)

Подрядчик (генеральный подрядчик)

**ТОО «Компания НурайСтрой», директор Акмагамбетов Жанат Канатович** .

фамилия, имя, отчество (при его наличии), подпись руководителя

Место печати (при наличии)

Подрядчик (генеральный подрядчик)

**ТОО «Зи-Дан» директор Бисенов Дидар Закиржанович** .

фамилия, имя, отчество (при его наличии), подпись руководителя

Место печати (при наличии)

**Приложение 13 к акту приемки объекта в эксплуатацию**

**форма**

**Технические характеристики объекта (сети, водоводы, коллекторы и тому подобное)**

| № п/п | Наименование | Единицы измерения | Количество, протяженность | Примечание |
|---|---|---|---|---|
| 1 | 2 | 3 | 4 | 5 |
| Водопровод | | | | |
| 1 | Водоводы (общая протяженность) | м | | |
| | 1) из стальных труб | м | | |
| | 2) из чугунных труб | м | | |
| | 3) из асбестоцементных труб | м | | |
| | 4) из железобетонных труб | м | | |
| | 5) | м | | |
| 2 | Распределительная сеть (общая протяженность) | м | 30707 | |
| | 1) из стальных труб | м | | |
| | 2) из чугунных труб | м | | |
| | 3) из асбестоцементных труб | м | | |
| | 4) из полиэтиленовых труб | м | 30707 | |
| | 5) | м | | |
| 3 | Прочие устройства | | | |
| | Смотровой колодец | шт | 438 | |
| | Задвижка d-50 | шт | 370 | |
| | " d-100 | шт | 70 | |
| | " d- 150 | шт | 22 | |
| | " d- 200 | шт | 7 | |
| | " d- 400 | шт | 17 | |
| | Вентили d- 25 | шт | 809 | |
| | " d- | шт | | |
| | " d- | шт | | |
| | Кран d- 32 | шт | 20 | |
| | " d- | шт | | |
| | " d- | шт | | |
| | Гидрант | шт | 82 | |
| | Водопроводный ввод | шт | | |
| | Водоразборная колонка | шт | | |
| | Стальной футляр | шт | | |
| | Питьевой фонтанчик | шт | | |
| Канализация | | | | |
| 1 | Коллекторы (общая протяженность) | м | | |
| | 1) из керамических труб | м | | |
| | 2) из чугунных труб | м | | |
| | 3) из бетонных труб | м | | |
| | 4) из асбестоцементных труб | м | | |

| | | | |
|---|---|---|---|
| | 5) из железобетонных труб | м | |
| 2 | Канализационная сеть (общая протяженность) | м | 19719 |
| | 1) из керамических труб | м | |
| | 2) из чугунных труб | м | |
| | 3) из бетонных труб | м | |
| | 4) из асбестоцементных труб | м | |
| | 5) из железобетонных труб | м | |
| | 6) из полиэтиленовых труб | м | 19719 |
| 3 | Прочие устройства | | |
| | Шиберная задвижка d-300 | шт | 1 |
| | Смотровой колодец | шт | 602 |
| | Выпуск | шт | |

Горизонтальный разрез колодца

Масштаб _____

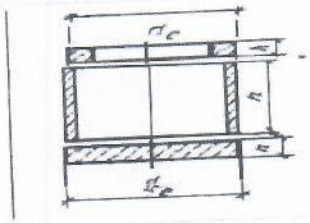

Вертикальный разрез колодца

Масштаб _____

Горизонтальный разрез колодца

Масштаб _____

Вертикальный разрез колодца

Масштаб _____

## Спецификация

| № п/п | Наименование | Марка | Материал | Диаметр (размеры) (мм) | Количество | Примечание |
|---|---|---|---|---|---|---|
| 1 | Колодец из сборных ж/б элементов Ø1500 | Серия 3.9001-14 | железобетон | 1500мм | 1001 | |
| 2 | Колодец из сборных ж/б элементов Ø2000 | серия 3.9001-14 | железобетон | 2000мм | 39 | |
| 3 | Колодец прямоугольный Ø3000x2500 | Типовые 901-09-11.84 | железобетон | 3000x2500мм | 1 | |
| 4 | Колодец прямоугольный Ø2000x2000 | Типовые 901-09-11.84 | железобетон | 2000x2000мм | 1 | |

Ситуационная схема

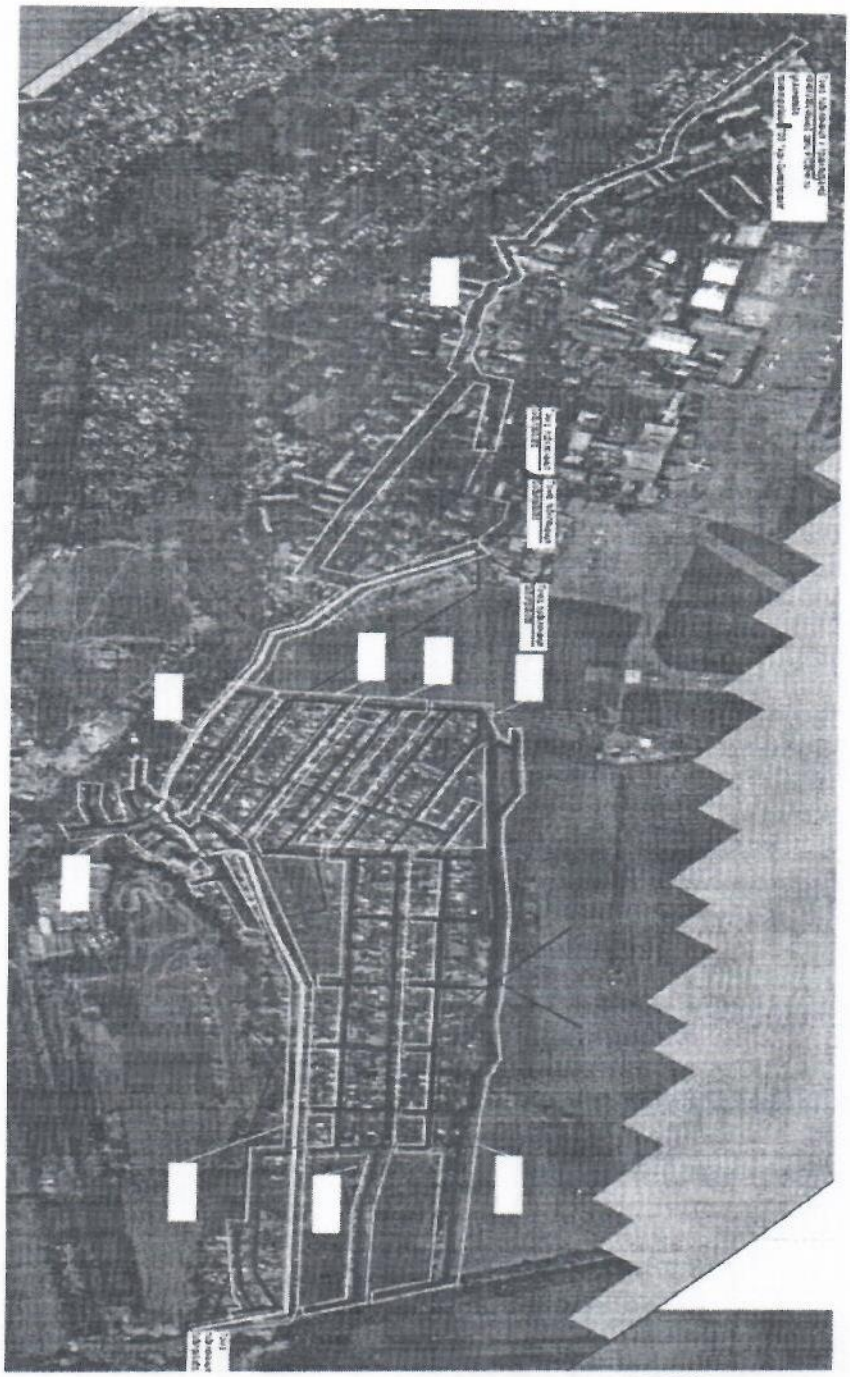

**Заказчик:**

**Джасузаков Кайрат Болатович**

*фамилия, имя, отчество* *подпись руководителя*

М.П.

**Авторский надзор**

**Круковский Денис Владимирович**

*фамилия, имя, отчество* *подпись эксперта*

Приложение 3
к приказу Министра
по инвестициям и развитию
Республики Казахстан
от 24 апреля 2017 года № 235

**Декларация о соответствии**

«20» декабря 2021 г.

Подрядчик (генеральный подрядчик) **ТОО «Компания НурайСтрой», Республика Казахстан, Восточно-Казахстанская область, город Усть-Каменогорск, улица Мызы, дом 13, н.п. 1в.**
(наименование организации, юридический адрес)
в лице **директора Акмагамбетова Жаната Канатовича**
(фамилия, имя, отчество (при наличии) руководителя организации)
Подрядчик (генеральный подрядчик) **ТОО «Зи-Дан», Республика Казахстан, Алматинская область, город Алматы, проспект Аль-Фараби 17, административное здание МК «Нурлы-Тау»4 Б, 17 этаж, офис 1703.**
(наименование организации, юридический адрес)
в лице **директора Бисенова Дидара Закиржановича**
(фамилия, имя, отчество (при наличии) руководителя организации)

по объекту: **«Развитие сетей водоснабжения и водоотведения присоединенных поселков г.Алматы. Строительство и реконструкция магистральных и распределительных сетей водопровода и канализации в пос.Колхозшы»**
(наименование, местонахождение объекта)
заказчиком которого является **КГУ "Управление энергоэффективности и инфраструктурного развития города Алматы» и.о. Руководителя –Джасузаков Кайрат Болатович**
(наименование организации, фамилия, имя. отчество (при наличии) руководителя)
удостоверяет, что:
1. Строительно—монтажные работы на объекте выполнены в соответствии с утвержденным проектом (проектно-сметной документацией), государственными нормативами в сфере архитектурной, градостроительной и строительной деятельности;
2. Субподрядные организации: **ТОО «Анкор 2005», № лицензии ГСЛ-КР №00338, дата выдачи 30.01.2020 г, ТОО «Tittostрой» № лицензии 17-ГСЛ №003201 от 09.09.2020г. ТОО «Азия Строй KZ» № лицензии ГСЛ №00538 от 10.10.2006г., ТОО «Бурган-2005» № лицензии ГСЛ-СМР №001256 от 29.07.2011г., ТОО «ТМ-Тепломир» № лицензии ГСЛ-СМР №18007467 от 13.04.2018г**
(наименование организации)
3. Проект (проектно-сметная документация) **ТОО «Саулет-SKB», ГСЛ 14010512 от 18.07.2014 г.**
(наименование проектной организации, номер проекта)
Утвержден **Руководителем КГУ "Управление энергоэффективности и инфраструктурного развития города Алматы". № 04-36/452 от 07.11.2017г.**
(наименование организации утвердившей (переутвердившей) проект и дата утверждения)
4. Объект (комплекс) имеет следующие основные технико-экономические показатели (мощность, производительность, производственная площадь, протяженность, вместимость, объем, пропускная способность, провозная способность, число рабочих мест и тому подобное, заполняется по всем объектам (кроме жилых домов) в единицах измерения соответственно целевой продукции или основным видам услуг

| Мощность, производительность и так далее | Единицаизмерения | По проекту | | Фактически | |
|---|---|---|---|---|---|
| | | общая (с учетом ранее принятых) | в том числе пускового комплекса или очереди | Общая (с учетом ранее принятых) | в том числе пускового комплекса или очереди |
| 1 | 2 | 3 | 4 | 5 | 6 |
| Общая протяженность сетей водопровода | м | 28 872 | | 30 707 | |
| Комплект №1 ул.Байтурсынова | м | 4486 | | 4486 | |
| Комплект №2 ул.Байтурсынова, ул.Абая | м | 5 971 | | 5 971 | |
| Комплект №3 ул.Абылай Хана, ул.Кобыланды Батыра | м | 6 056 | | 6 056 | |
| Комплект №4 ул.Жамбыла, ул.Айтеке Би | м | 2 162 | | 2 162 | |
| Комплект №5 ул.Толе Би, ул.Айтеке Би | м | 1 677 | | 1 677 | |
| Комплект №6 ул.Карасай Батыра, ул.Казыбек Би | м | 1 976 | | 1 976 | |
| Комплект №7 ул.Кожамиярова, ул.Карасай Батыра | м | 2 096 | | 2 096 | |
| Комплект №8 ул.Аль-Фараби, ул.Хамраева | м | 2 454 | | 2 454 | |
| Комплект №9 ул.Огарева, ул.Майлина, ул.Байрона | м | 1 994 | | 877 | |
| Доп.улицы. Полевая дорога 1,2. | м | | | 2 684 | |
| Доп.улицы | м | | | 268 | |
| Мощность, производительность и так далее | Единицаизмерения | По проекту | | Фактически | |
| | | общая (с учетом ранее принятых) | в том числе пускового комплекса или очереди | Общая (с учетом ранее принятых) | в том числе пускового комплекса или очереди |
| 1 | 2 | 3 | 4 | 5 | 6 |
| Общая протяженность сетей водоотведения | м | 18 692 | | 19 719 | |
| Комплект №1 ул.Байтурсынова | м | 2472 | | 2472 | |
| Комплект №2 ул.Байтурсынова, ул.Абая | м | 3 434 | | 3 434 | |
| Комплект №3 ул.Абылай Хана, ул.Кобыланды Батыра | м | 3 625 | | 3 625 | |
| Комплект №4 ул.Жамбыла, | м | 1 215 | | 1 215 | |

| | | | | | |
|---|---|---|---|---|---|
| ул.Айтеке Би | | | | | |
| Комплект №5 ул.Толе Би, ул.Айтеке Би | м | 962 | | 962 | |
| Комплект №6 ул.Карасай Батыра, ул.Казыбек Би | м | 1 139 | | 1 139 | |
| Комплект №7 ул.Кожамиярова, ул.Карасай Батыра | м | 1 498 | | 1 498 | |
| Комплект №8 ул.Аль-Фараби, ул.Хамраева | м | 1 459 | | 1 459 | |
| Комплект №9 ул.Огарева, ул.Майлина, ул.Байрона | м | 2 888 | | 2 888 | |
| Доп.улицы. Полевая дорога 1,2. | м | | | 646 | |
| Доп.улицы | м | | | 381 | |

Сеть водоснабжения имеет следующие показатели:

| Показатели | По проекту | Фактически |
|---|---|---|
| Полиэтиленовя трубаØ25х2,0мм, м | 9 879 | 10 829 |
| Полиэтиленовя труба Ø63х3,8мм, м | 2335 | 0 |
| Полиэтиленовя труба Ø110х6,6мм, м | 9762 | 11791 |
| Полиэтиленовя труба Ø160х9,5мм, м | 4 862 | 4 862 |
| Полиэтиленовя труба Ø450х26,7мм, м | 4 342 | 3 225 |

Сеть водоотведения имеет следующие показатели:

| Показатели | По проекту | Фактически |
|---|---|---|
| Полиэтиленовя трубаØ200мм, м | 14 512 | 15 539 |
| Полиэтиленовя труба Ø250мм, м | 1292 | 1292 |
| Полиэтиленовя труба Ø315мм, м | 2 888 | 2 888 |

| Мощность, производительность и так | Един ицаизме | По проекту | | Фактически | |
|---|---|---|---|---|---|
| | | общая | в том | Общая | в том |

| далее | рени я | (с учетом ранее принятых) | числе пускового комплекса или очереди | (с учетом ранее принятых) | числе пускового комплекса или очереди |
|---|---|---|---|---|---|
| 1 | 2 | 3 | 4 | 5 | 6 |
| Восстановление асфальтобетонного покрытия | М2 | 66697 | | 54426 | |
| Общая протяженность бортовых камней | м | 14 375 | | 6357 | |

5. Технологические и архитектурно-строительные решения по объекту характеризуется следующими данными: Сеть водоотведения и водоснабжения выполнена из сборных железобетонных элементов; кольца стеновые, кольца опорные, плиты перекрытия, плиты днищ., Полиэтиленовых труб Ø25, Ø63, Ø110, Ø160, Ø450, Ø200, Ø250, Ø315. Установлены люки чугунные типа Т, пожарные гидранты и запорно-регулирующая арматура. Для выпуска воздуха из сетей водоснабжения установлены вантузы. Переходы через проезжую часть автодороги осуществялось через стальные футляры. Установлены приборы учета воды. Врезка осуществляется в существующие сети водоотведения и водоснабжения.

(краткие технические характеристики по особенностям его размещения, по основным материалам и конструкциям, инженерному и технологическому оборудованию)

6. На объекте установлено предусмотренное проектом оборудование в количестве согласно актам о его приемке после индивидуального испытания и комплексного опробования;

7. Мероприятия по охране труда, обеспечению взрывобезопасности, пожаробезопасности, охране окружающей природной среды и антисейсмические мероприятия, предусмотренные проектом, выполнены;

8. Строительно-монтажные работы осуществлены в сроки:
начало работ: **сентябрь 2019 год;**
(месяц, год)
окончание работ: **декабрь 2021 год;**
(месяц, год)
при продолжительности строительства:
по норме или по проекту организации строительства, месяц –**27**
фактически, месяц – **27**

9. Примененные строительные материалы, конструкции, оборудование и изделия соответствуют требованиям проекта и государственных нормативов;

9-1. Доля местного содержания предусмотрена в проектно-сметной документации __% и фактически применено __% (на объектах финансируемых за счет государственных инвестиций и средств квазигосударственного сектора);

10. Исполнительная геодезическая съемка фактического положения подземных инженерных сетей и/или зданий (сооружений) выполнена (обязательное приложение к декларации о соответствии);

10-1. Исполнительная техническая документация имеется в полном объеме, в том числе в электронном модуле;

11. Наружные инженерные коммуникации (холодное и горячее водоснабжение, канализация, теплоснабжение, газоснабжение, электроснабжение и связь) обеспечивают нормальную эксплуатацию объекта, что подтверждается поставщиками услуг по инженерному и коммунальному обеспечению.
Поставщики услуг по инженерному и коммунальному обеспечению:

Начальник Турксибского РЭУ _____.
(наименование организации, фамилия, имя, отчество (при наличии), подпись руководителя, дата.)

ГКП «Алматы Су» зам. _____
(наименование организации, фамилия, имя, отчество (при наличии), подпись руководителя, дата.)

12. Шумоизоляция здания соответствует проекту и подтверждается экспертным заключением выдаваемым государственной организацией осуществляющей санитарно-эпидемиологическую экспертизу по результатам лабораторных замеров проведенных аккредитованными испытательными лабораториями (центрами) (экспертное заключение прилагается);
13. Обеспечен доступ для маломобильных групп населения, что подтверждается органами социальной защиты
населения_____
_____;
фамилия, имя, отчество (при наличии), подпись руководителя, дата

Место печати (при наличии)

Подрядчик (генеральный подрядчик) считает объект: **«Развитие сетей водоснабжения и водоотведения присоединенных поселков г.Алматы. Строительство и реконструкция магистральных и распределительных сетей водопровода и канализации в пос.Колхозшы»** готовым к приемке в эксплуатацию,
(наименование объекта (комплекса)
гарантирует качество выполненных строительно-монтажных и специальных работ, и принимает на себя обязательство устранять дефекты, возникшие по его вине при строительстве объекта согласно гарантийного срока в соответствии с законодательством Республики Казахстан.

Подрядчик (генеральный подрядчик):
**Директор ТОО «Компания НурайСтрой» Акмагамбетов Жанат Канатович**

_____ «____» _____2021г.
(фамилия, имя, отчество (при наличии) руководителя, подпись, дата)

Место печати (при наличии)

Подрядчик (генеральный подрядчик):
**Директор ТОО «Зи-Дан» Бисенов Дидар Закиржанович**

_____ «____» _____2021г.
(фамилия, имя, отчество (при наличии) руководителя, подпись, дата)

Место печати (при наличии)

**Форма**
**с изменениями, внесенными**
**приказом Министра индустрии и**
**инфраструктурного развития**
**Республики Казахстан**
**от 8 февраля 2021 года № 53**

**Приложение 1**
**к приказу Министра**
**по инвестициям и развитию**
**Республики Казахстан**
**от 24 апреля 2017 года**
**№ 235**

**Заключение о качестве строительно-монтажных работ**

«20» декабря 2021 г.

Технический надзор **ТОО «Дирекция строящихся предприятий «СТРОЙИНТЕГРАЦИЯ». Генеральный директор Манасов Ержан Эркинович. Акмолинская область, Целиноградский район, Косшынский сельский округ, село Косшы, микрорайон Лесная поляна , строение 1А**
наименование организации, фамилия, имя, отчество (при наличии) руководителя, юридический адрес

в лице **Кызылов Жарылгас Ауганович № KZ87VJE0004909 от 07.02.2018г.**
фамилия, имя, отчество (при наличии) экспертов, № аттестатов, дата получения

действующего на основании **договора №190199/00 от 24.09.2019 года**
№ договора и дата

по объекту: **«Развитие сетей водоснабжения и водоотведения присоединенных поселков г.Алматы. Строительство и реконструкция магистральных и распределительных сетей водопровода и канализации в пос.Колхозшы»**
наименование и местонахождение объекта,

заказчиком которого является
**КГУ «Управление энергоэффективности и инфраструктурного развития города Алматы» и.о. руководителя – Джасузаков Кайрат Болатович**
наименование организации, фамилия, имя, отчество (при наличии) руководителя

подтверждает, что:

1. Строительство объекта осуществлялось
1) подрядчиком (генеральным подрядчиком) **ТОО «Компания НурайСтрой», лицензия № 14019281 от 18.12.2014 г**

наименование организации, № лицензии и дата получения

в лице **директора Акмагамбетова Жаната Канатовича**
фамилия, имя, отчество (при наличии) руководителя

2) подрядчиком (генеральным подрядчиком) **ТОО «Зи-Дан» ГСЛ №15018060 от 08.10.2015г** .

наименование организации, № лицензии и дата получения

в лице **директора Бисенова Дидара Закиржановича**

фамилия, имя, отчество (при наличии) руководителя

3) субподрядными организациями

**ТОО «Анкор2005» ГСЛ-КР №00338, дата выдачи 30.01.2020,**

наименование организации, № лицензии и дата получения

в лице **директора Непомнящих Дмитрий Александровича;**

фамилия, имя, отчество (при наличии) руководителя

**ТОО «Tittострой» № лицензии17-ГСЛ №003201 от 09.09.2020г.**

наименование организации, № лицензии и дата получения

в лице **директора Рахтаева Самата Салауатовича;**

фамилия, имя, отчество (при наличии) руководителя

**ТОО «Азия Строй KZ» № лицензии ГСЛ №00538 от 10.10.2006г.**

наименование организации, № лицензии и дата получения

в лице **директора Сахиповой Зауре Темербековны;**

фамилия, имя, отчество (при наличии) руководителя

**ТОО «Бұрған-2005» № лицензии ГСЛ-СМР №001256 от 29.07.2011г.**

наименование организации, № лицензии и дата получения

в лице **директора Натальченко Максима Алексеевича;**

фамилия, имя, отчество (при наличии) руководителя

**ТОО «ТМ-Тепломир» № лицензии ГСЛ-СМР №18007467 от 13.04.2018г.**

наименование организации, № лицензии и дата получения

в лице **директора Хасъярова Рафаеля Радиковича;**

фамилия, имя, отчество (при наличии) руководителя

2. Строительно-монтажные работы осуществлены в сроки:

начало работ сентябрь 2019 г.;

месяц, год

окончание работ декабрь 2021 г.;

месяц, год

при продолжительности строительства, месяц:

по норме или по проекту организации строительства 27 месяцев;

фактически 27 месяцев;

3. Сметная стоимость по утвержденному проекту (проектно-сметной документации):

всего **2 186 701,510** тысяч тенге, в том числе строительно-монтажных работ **2 169 262,651** тысяч тенге,

оборудования, инструмента и инвентаря **17 438,859** тысяч тенге;

4. Сметная стоимость основных фондов, принимаемых в эксплуатацию **1 925 267 ,59087** тысяч тенге, в том числе:

стоимость строительно-монтажных работ **1 907 828,73187** тысяч тенге;

стоимость оборудования, инструмента и инвентаря **17 438,859** тысяч тенге;

5. Объект построен в соответствии с проектом (проектно-сметной документацией) **ТОО «Саулет-SKB», ГСЛ 14010512 от 18.07.2014 г**

наименование проектной организации, номер проекта

утвержденным (ой) **КГУ «Управление энергоэффективности и инфраструктурного развития города Алматы» № 04-36/452 от 07.11.2017г**

наименование организации утвердившей (переутвердившей) проект и дата утверждения и требованиями государственных нормативных документов в области архитектуры, градостроительства и строительства.

6. Примененные строительные материалы, конструкции, оборудование и изделия соответствуют проекту и требованиям государственных нормативов.

6-1. Доля местного содержания предусмотрена в проектно-сметной документации ____% и фактически применено _____% (на объектах финансируемых за счет государственных инвестиций и средств квазигосударственного сектора);

7. Исполнительная техническая документация имеется в полном объеме, в том числе в электронном модуле;

8. Замечания, выданные техническим надзором в процессе строительства устранены.

9. Завершенный строительством объект обеспечивает прочность, устойчивость и надежность на протяжении всего срока службы (эксплуатации, использования, применения) и соответствует требованиям государственных нормативов направленных на обеспечение интересов и безопасности собственников (пользователей) и общества в целом.

Технический надзор:

организация **ТОО «Дирекция строящихся предприятий «СТРОЙИНТЕГРАЦИЯ», Генеральный директор Манасов Ержан Эркинович**

наименование организации, фамилия, имя, отчество (при наличии) руководителя, подпись, дата

Место печати (при наличии) _____

эксперт (ы) по техническому надзору **Кызылов Жарылгас Ауганович № KZ87VJE0004909 от 07.02.2018г.**

фамилия, имя, отчество (при наличии) эксперта (экспертов), № аттестатов, подпись, дата

Место печати (при наличии) _____

**Приложение 2**
**к приказу Министра**
**по инвестициям и развитию**
**Республики Казахстан**
**от 24 апреля 2017 года № 235**

**Форма**

**Заключение о соответствии выполненных работ проекту**

«23» декабрь 2021 г.

Авторский надзор **ТОО «Саулет-SKB», директор Ошанов А.Е.**
наименование организации, фамилия, имя, отчество (при наличии) руководителя

в лице **ГИП Круковский Д.В. квалификационный аттестат №00173.**
фамилия, имя, отчество (при наличии) экспертов, № аттестатов и дата получения

действующего на основании **договора №040740002533/190132/00 от 25 июня 2019г** .
№ договора и дата

по объекту: **«Развитие сетей водоснабжения и водоотведения присоединенных поселков г.Алматы. Строительство и реконструкция магистральных и распределительных сетей водопровода и канализации в пос.Колхозшы»**
наименование и местонахождение объекта

заказчиком которого является **КГУ "Управление энергоэффективности и инфраструктурного развития города Алматы» и.о. руководителя – Джасузаков Кайрат Болатович**
наименование организации, фамилия, имя, отчество (при наличии) руководителя

подтверждает, что:
1. Строительство объекта осуществлялось
1) подрядчиком (генеральным подрядчиком) **ТОО «Компания НурайСтрой» лицензия № 14019281 от 18.12.2014 г.**
наименование организации, № лицензии и дата получения

в лице **директора Акмагамбетова Жаната Канатовича**
фамилия, имя, отчество (при наличии) руководителя

2) подрядчиком (генеральным подрядчиком) **ТОО «Зи-Дан» ГСЛ №15018060 от 08.10.2015г**----------
наименование организации, № лицензии и дата получения

в лице **директора Бисенова Дидара Закиржановича**
фамилия, имя, отчество (при наличии) руководителя

3) субподрядными организациями
**ТОО «Анкор2005» ГСЛ-КР №00338, дата выдачи 30.01.2020,**
наименование организации, № лицензии и дата получения
в лице **директора Непомнящих Дмитрий Александровича;**
фамилия, имя, отчество (при наличии) руководителя

**ТОО «Tittoстрой» № лицензии17-ГСЛ №003201 от 09.09.2020г.**
наименование организации, № лицензии и дата получения

в лице **директора Рахтаева Самата Салауатовича;**
фамилия, имя, отчество (при наличии) руководителя

**ТОО «Азия Строй KZ» № лицензии ГСЛ №00538 от 10.10.2006г.**
наименование организации, № лицензии и дата получения

в лице **директора Сахиповой Зауре Темербековны;**
фамилия, имя, отчество (при наличии) руководителя

**ТОО «Бурган-2005» № лицензии ГСЛ-СМР №001256 от 29.07.2011г.**
наименование организации, № лицензии и дата получения

в лице **директора Натальченко Максима Алексеевича;**
фамилия, имя, отчество (при наличии) руководителя

**ТОО «ТМ-Тепломир» № лицензии ГСЛ-СМР №18007467 от 13.04.2018г.**
наименование организации, № лицензии и дата получения

в лице **директора Хасьярова Рафаеля Радиковича;**
фамилия, имя, отчество (при наличии) руководителя

2. Строительно-монтажные работы осуществлены в сроки:
начало работ сентябрь 2019 г.;
месяц, год
окончание работ декабрь 2021 г.;
месяц, год

при продолжительности строительства, месяц:
по норме или по проекту организации строительства 27 месяцев;
фактически 27 месяцев;
3. Примененные строительные материалы, конструкции, оборудование и изделия соответствуют требованиям проекта;
4. Замечания, выданные авторским надзором в процессе строительства, устранены;
5. Внесенные изменения в проект (проектно-сметную документацию) в процессе строительства выполнены в соответствии с требованиями нормативов в области архитектуры, градостроительства и строительства;
6. Объект построен в соответствии с проектом (проектно-сметной документацией) **ТОО «Саулет-SKB» ГСЛ 14010512 от 18.07.2014 г**
наименование проектной организации, номер проекта

утвержденным (ой) **КГУ «Управление энергоэффективности и инфраструктурного развития города Алматы» № 04-36/452 от 07.11.2017г**
наименование организации утвердившей (переутвердившей) проект и дата утверждения

Авторский надзор:
организация **ТОО «Саулет-SKB», директор Ошанов А.Е.**
наименование организации, фамилия, имя, отчество (при наличии) руководителя, подпись, дата

Место печати (при наличии) _____

эксперт(ы) по авторскому надзору **ТОО «Саулет-SKB » Круковский Д.В. приказ о назначении ответственным за ведение авторского надзора № 10П от 27.09.2019 г.**
фамилия, имя, отчество (при наличии) эксперта (экспертов), № аттестатов, подпись, дата

Место печати (при наличии) _____