«ЗАЙСАН АУДАНЫНЫҢ СӘУЛЕТ, ҚАЛА ҚҰРЫЛЫСЫ ЖӘНЕ ҚҰРЫЛЫС БӨЛІМІ» МЕМЛЕКЕТТІК МЕКЕМЕСІ
* * *
ҚАЗАҚСТАН РЕСПУБЛИКАСЫ, ШЫҒЫС ҚАЗАҚСТАН ОБЛЫСЫ, 070700, ЗАЙСАН АУДАНЫ, ЗАЙСАН ҚАЛАСЫ, Ә.ЖАНҒЕЛДІ КӨШЕСІ, 54.
№ 171
«31» 12 2024 ж.

Утвержден приказом
Министра по инвестициям и развитию
Республики Казахстан
от 24 апреля 2017 года № 234

Акт приемки объекта в эксплуатацию

«31» декабря 2024 года

Заказчик **ГУ «Управление строительства, архитектуры и градостроительства ВКО», БИН 060140003830, 070004, ВКО, г. Усть-Каменогорск, ул. Казахстан 27, Кенесбаев Д.М., 8(7232)262730**

фамилия, имя, отчество (при наличии) ИИН, телефон- для физических лиц, наименование организации - для юридических лиц, БИН, телефон, почтовый индекс, область, город, район, населенный пункт, наименование улицы, номер дома/здания (стационарного помещения)

на основании:

Декларации о соответствии (прилагается) **от «29» ноябрь 2024 года ТОО «СМУ ШЫҒЫС», Абжанов Д.Қ. ВКО, Зайсанский район, г. Зайсан, Спамбетова, 12, БИН 030140000961, 87234031206**

дата подписания декларации, наименование подрядной (генподрядной) организации, фамилия, имя, отчество (при наличии) руководителя, юридический адрес, БИН, телефон

Заключения о качестве строительно-монтажных работ (прилагается) работ **от «29» ноябрь 2024 года ТОО «Мансур строй проект», 1.КАЛИЕВ ДИДАР РЫМБАЕВИЧ №KZ48VJE00083626; №KZ95VJE00064544 2.БАЙБУЛОВ АРМАНАЙТУХАНОВИЧ № KZ09VJE00046110; № KZ03VJE00046121 3. СЕРДАЛИН ТИМУР ГАНИЕВИЧ № KZ30VJE00038942. БИН 210940045015**

дата заключения, наименование организации, фамилия, имя, отчество (при наличии) экспертов технического надзора, № и дата получения аттестатов, БИН, телефон

Заключения о соответствии выполненных работ проекту (прилагается) **от «29» ноябрь 2024 года ТОО «ВОСТОКАГРОПРОМПРОЕКТ», директор Урунтаев М.Ж., руководитель группы авторского надзора по приказу №2 от 03.01.2024 г., Герсонский Г. Э., БИН 050740006409, 87232765705**

дата подписания заключения, наименование организации, фамилия, имя, отчество (при его наличии) экспертов авторского надзора, № и дата получения аттестатов, БИН, телефон

произведя осмотр готовности предъявленного подрядчиком (генеральным подрядчиком) к приемке в эксплуатацию объекта:

«Строительство медицинского пункта в селе Саржыра Зайсанского района Восточно-Казахстанской области. Корректировка», уровень ответственности– II, нормальный

наименование объекта, вид строительства (новое, расширение, реконструкция, техническое перевооружение, модернизация, капитальный ремонт), уровень ответственности, техническая и технологическая сложность объекта

по адресу **ВКО, Зайсанский район, Кенсайский с.о., с. Саржыра**

(область, район, населенный пункт, микрорайон, квартал, улица, номер дома (корпуса)

проверив комплектность исполнительной технической документации, в том числе посредством электронного модуля исполнительной технической документации « » 2024 года, дата ознакомления подтверждает, что:

1. Строительство объекта осуществлено на основании:

1) правоустанавливающего документа **Распоряжение ГУ «Аппарат акима Кенсайского сельского округа Зайсанского района ВКО» №63 от 11 ноября**

2022 года, ЗКП от 10.11.2022г. на право временного возмездного землепользования, площадью 0,2 га (кадастровый номер 05-069-015-581);

документ, подтверждающий наступление юридических фактов (юридических составов), на основании которых возникают, изменяются или прекращаются права на земельный участок, в том числе договоры, решения судов, правовые акты исполнительных органов, свидетельство о праве на наследство, передаточный акт или разделительный баланс при реорганизации негосударственных юридических лиц, владеющих земельным участком на праве собственности или выкупивших право временного возмездного землепользования (аренды). Либо решения о реконструкции (перепланировке, переоборудовании) помещений (отдельных частей) существующих зданий от «___» _____ 20 __ года № _____ наименование органа, вынесшего решение

2) талона о приеме уведомления о начале строительно-монтажных работ:

ГУ «Управление государственного архитектурно-строительного контроля ВКО», №KZ34REA00390391 от 20.05.2024 года

наименование органа, принявшего уведомление, дата и № принятия талона

3) проекта (проектно-сметной документации)

ТОО «ВОСТОКАГРОПРОМПРОЕКТ», №1221-48К

наименование проектной организации, номер проекта

утвержденного(й) **ГУ «Управление строительства, энергетики и жилищно-коммунального хозяйства ВКО», №242 от 28.12.2023 г.**

дата и номер проекта, наименование организации, утвердившей (переутвердившей) проект и дата утверждения

2. Строительно-монтажные работы осуществлены в сроки:

начало работ: **май 2024 года**;

месяц, год

окончание работ: **ноябрь 2024 года**;

месяц, год

при продолжительности строительства, месяц:

по норме или по проекту организации строительства, месяц: **3**;

фактически, месяц: **6;**

3. Объект (комплекс) имеет следующие основные технико-экономические показатели (мощность, производительность, производственная площадь, протяженность, вместимость, объем, пропускная способность, провозная способность, число рабочих мест и тому подобное, заполняется по всем объектам (кроме жилых домов) в единицах измерения соответственно целевой продукции или основным видам услуг):

Мощность, производительность и так далее	Ед. изм.	По проекту		Фактически	
		общая (с учетом ранее принятых)	в том числе пускового комплекса или очереди	общая (с учетом ранее принятых)	в т.ч. пускового комплекса или очереди
Мощность	чел/смену	25	25	25	25
Этажность	эт.	1	1	1	1
Площадь застройки	кв.м	195,38	195,38	195,38	195,38
Общая площадь зданий	кв.м	154,70	154,70	154,70	154,70
Строительный объем здания	кв.м	599,65	599,65	599,65	599,65
Продолжительность строительства	мес.	3	3	6	6

4. Технологические и архитектурно-строительные решения по объекту характеризуется следующими данными:

Здание медицинского пункта запроектировано в одноэтажном исполнении, в плане имеет прямоугольную форму с размерами в осях 13,0х12,2м. Высота помещений 3,00 м. Конструктивная схема здания – стеновая, с несущими продольными кирпичными стенами.

Фундаменты – ленточный монолитный.

Стены - кирпичные толщиной 380мм из полнотелого керамического кирпича. Внутренние перегородки - из керамического кирпича толщиной 250 мм и 120 мм.

Перемычки выполнены монолитными железобетонными.

Покрытие - из сборных железобетонных многопустотных плит толщиной 220 мм. Крыша - бесчердачная вентилируемая, с односкатной кровлей с неорганизованным водостоком. Кровля - совмещенная вентилируемая.

Внутренняя отделка предусмотрена из негорючих и трудносгораемых материалов: потолки – штукатурка с последующей водоэмульсионной покраской; стены – штукатурка, водоэмульсионная покраска, глазурованная плитка; полы – линолеум, плитка керамическая.

Наружная отделка – металлосайдинг;

Двери – внутренние деревянные, наружные – металлические утепленные;

Окна – металлопластиковые, с двойным остеклением.

Для доступа в здание маломобильных групп населения предусматривается устройство пандуса.

По периметру здания устраивается бетонная отмостка шириной 1000 мм.

Система *отопления* электрическая. В качестве нагревательных приборов предусмотрены инфракрасные обогреватели в комплекте с терморегуляторами.

Вентиляция предусмотрена вытяжная с механическим побуждением, приток неорганизованный. Воздуховоды систем вентиляции выполняются из оцинкованной стали.

Водоснабжение медицинского пункта предусматривается от существующего кольцевого водопровода, диаметром 100 мм, с точкой подключения в проектируемом колодце №1. Водопроводные сети проложены на глубине от 2,64 м, приняты из стальных электросварных труб, диаметром 38х3,0 мм. Ввод в здание выполнен из стальных электросварных труб, диаметром 38х3,0 мм. Хозяйственно-питьевой водопровод предназначен для подачи воды к санитарным приборам, с врезкой от наружного проектируемого водопровода по одному вводу, диаметром 38х3,0 мм, из стальных электросварных труб.

Система *горячего водоснабжения* здания медицинского пункта предусмотрена для подводки воды к санитарным приборам. Горячее водоснабжение предусматривается от электроводонагревателя, объемом 50 л и мощностью 1,5 кВт. Система горячего водоснабжения принимается из армированных полипропиленовых труб (питьевая) диаметром 25х3,5 мм.

Наружное пожаротушение медицинского пункта осуществляется при помощи автонасосов из проектируемого пожарного гидранта, размещенного на существующей сети.

Бытовая канализация. Отвод бытовых сточных вод от медицинского пункта осуществляется самотеком, по запроектированному выпуску, в проектируемый резервуар для стоков, емкостью 2 м.куб. Бытовая канализационная самотечная сеть принимается из полипропиленовых гофрированных двухслойных труб с раструбами и уплотнительными кольцами, диметром 160 мм.

Электроснабжения Рабочий ввод электроснабжения предусмотрен от РУ-0,4кВ, КТП-4-10-93 воздушной линией ВЛИ-0,4 кВ. Резервный ввод электроснабжения 0,4 кВ предусмотрен от проектируемой дизельной электростанции мощностью 44кВА/35,2 кВт. Длина кабельной линии 0,4 кВ - 60,7 м.

Длина ВЛ 10 кВ - 5,0 м. В здании предусмотрено рабочее, аварийное и ремонтное освещение.

Системы связи. Подключение к внешней сети телефонизации и сети интернет осуществляется по сотовой связи. Для здания предусмотрена система видеонаблюдения.

Пожарно-охранная сигнализация. Предусмотрен прибор, передающий сообщения через встроенный модем на телефоны пользователей или пульт централизованной охраны, также дымовые пожарные извещатели на потолке. Система оповещения принята второго типа.

краткие технические характеристики по особенностям его размещения, по основным материалам и конструкциям, инженерному и технологическому оборудованию

5. На объекте установлено предусмотренное проектом оборудование в количестве согласно актам о его приемке после индивидуального испытания и комплексного опробования;

6. Наружные инженерные коммуникации (холодное и горячее водоснабжение, канализация, теплоснабжение, газоснабжение, электроснабжение и связь) обеспечивают нормальную эксплуатацию объекта (здания, сооружения, помещения) и приняты районным эксплуатационными организациями;

7. Сметная стоимость по утвержденному проекту (проектной-сметной документации): всего **212, 293 млн. тенге**, в том числе: строительно-монтажных работ **138, 963 млн. тенге**, оборудование **41, 958 млн. тенге**; прочие **31, 372 млн. тенге**.

8. Сметная стоимость основных фондов, принимаемых в эксплуатацию **195 604 591,71** тенге, в том числе: стоимость строительно-монтажных работ **153 646 955, 71** тенге; стоимость оборудования, инструмента и инвентаря **41 957 636** тенге; прочие **936 633,76** тенге.

9. Доля местного содержания предусмотрена в проектно-сметной документации 61,57 % и фактически применено 61,57 % (на объектах, финансируемых за счет государственных инвестиций и средств квазигосударственного сектора).

10. Класс энергоэффективности здания высокий;

11. Объект построен в соответствии с утвержденным проектом (проектно-сметной документацией) и требованиями государственных нормативных документов в области архитектуры, градостроительства и строительства.

РЕШИЛ:

«Строительство медицинского пункта в селе Саржыра Зайсанского района Восточно-Казахстанской области. Корректировка»

(наименование объекта (комплекса)

ПРИНЯТЬ В ЭКСПЛУАТАЦИЮ

Заказчик

Заместитель руководителя Тойкенов С.Е.

фамилия, имя, отчество (при наличии), подпись руководителя

Место печати

Технический надзор

1) аккредитованная организация ТОО «Мансур строй проект» Директор Байбулов А. А.

(наименование организации) имеющей в своем составе аттестационного (-ых) эксперта (-ов), фамилия, имя, отчество (при его наличии) руководителя, подпись, дата

Место печати

аттестованный (-ые) эксперт (-ы) Рымбеков Ә. Р. KZ90VJE00066089 от 03.06.2021 г. специализация –по объектам второго и третьего уровней ответственности - в части несущих и ограждающих конструкций

Сердалин Т. Г. KZ30VJE00038942 от 19.06.2018 г. специализация –по объектам второго и третьего уровней ответственности в части технологического оборудования

(фамилия, имя, отчество (при его наличии) эксперта, специализация аттестата, подпись, дата

Место печати

Авторский надзор:

1) разработчик проекта ТОО «Востокагропромпроект», директор Урунтаев М. Ж.

(наименование организации, фамилия, имя, отчество (при его наличии), должность), подпись, дата

Место печати

Герсонский Г. Э. приказ №2 от 03.01.2024 года

(фамилия, имя, отчество (при его наличии) эксперта, специализация аттестата), подпись, дата

Место печати

Подрядчик (генеральный подрядчик)

Абжанов Д.К.

фамилия, имя, отчество (при его наличии), подпись руководителя

Место печати

Приложение 2 к акту приемки
объекта в эксплуатацию
форма

Технические характеристики объекта
(многоквартирные жилые дома, промышленные, торговые объекты и тому подобное)

Наименование (многоквартирный жилой дом, промышленные, торговые объекты и т.п.)	Общие сведения									
	количество этажей (этаж)	количество квартир	количество помещений, комнат	площадь застройки (м2)	объем здания (м3)	общая площадь (м2)	жилая площадь (м2)	площадь нежилых помещений (м2)	площадь парковочных мест (м2)	площадь балкона, лоджии (м2)
1	2	3	4	5	6	7	8	9	10	11
«Строительство медицинского пункта в селе Саржыра Зайсанского района Восточно-Казахстанской области. Корректировка»	1		15	195,38	599,65	138,87	-	138,87	-	-

продолжение таблицы

Описание конструктивных элементов			Вид отопления	Благоустройство				
фундамент	стены	кровля		электроснабжение	водоснабжение	горячее водоснабжение	канализация	газоснабжение
12	13	14	15	16	17	18	19	20
Монолитные железобетонные	кирпичные	бесчердачная вентилируемая	электрическая система	от опоры 0,4кВ N9 Л-9 существующей КТП-4-10-93 с.Саржыра	от существующей сети	от электроводонагревателей	сток	нет

Распределение площади

№		В отдельных квартирах	В помещениях коридорного типа	В общежитиях	В гостиницах
1	Количество жилых квартир				
2	Количество жилых комнат				
3	Общая площадь (м 2)				
4	Жилая площадь (м 2)				

продолжение таблицы

Из общего числа площади				Распределение квартир по числу комнат				
в мансардах	в подвалах	в цокольных этажах	в бараках	1-комнатные	2-комнатные	3-комнатные	4-комнатные	5-комнатные

Нежилые помещения

Площадь (м2)	Жилая площадь в нежилых помещениях	Торговая	Промышленно-производственных зданий и сооружений	Складская	Бытового обслуживания	Гаражи	Организаций учреждений управления, научных, банковский, общественных и т.п

1	2	3	4	5	6	7	8
Основная							
Вспомогательная							

продолжение таблицы

Общественного питания	Учреждений образования	Транспортных зданий и сооружений	Здравоохранения, лечебного назначения	Физкультуры и спорта	Учреждений культуры и искусства	Сооружений инженерных сетей	Прочие	Всего
9	10	11	12	13	14	15	16	17
			120,98					

Перечень документов, прилагаемых к техническим характеристикам объекта:

1. Поэтажные планы: прилагается
2. Экспликация к поэтажным планам: прилагается

Экспликация земельного участка (м2)

Общая площадь земельного участка	Застроенная площадь			Незастроенная площадь		
	всего	под основными строениями	под прочими постройками и сооружениями	асфальтовые покрытия	прочие замощения	грунт
1	2	3	4	5	6	7
2000						

продолжение таблицы

Незастроенная площадь (м2)									
оборудованные площадки				зеленые насаждения					
					в том числе				
всего	спортивные	детские	хозяйственные	всего	газон с деревьями	плодовый сад	газоны, цветочные клумбы	огород	прочие
8	9	10	11	12	13	14	15	16	17

Экспликация к плану объекта

Этаж	Номер помещения, квартиры	Номера частей помещения, квартиры	Назначение частей помещения, квартиры	Площадь по внутреннему обмеру (м2), в том числе			
				Общая	Полезная	Жилая	Нежилая
1	2	3	4	5	6	7	8

продолжение таблицы

Площадь по внутреннему обмеру (м2), в том числе								
В отдельных квартирах	В общежитиях	В гостиницах	Торговая	Промышленно-производственных зданий и сооружений	Складская	Учреждений образования	Предприятий бытового обслуживания	Организаций и учреждений управления, научных, банковских, общественных и т.п.
9	10	11	12	13	14	15	16	17

продолжение таблицы

Площадь по внутреннему обмеру (м2), в том числе							
Предприятий общественного питания	Организации здравоохранения	Физкультурно-спортивная	Учреждений культуры и искусства	Транспортных зданий и сооружений	Сооружений инженерных сетей	Гаражей	Прочие
18	19	20	21	22	23	24	25

Техническое описание конструктивных элементов основного строения

№ п.п.	Наименование конструктивных элементов			Описание конструктивных элементов (материал, отделка и т.д.)
1	2			3
1	Фундамент			монолитные железобетонные
2	1) наружные и внутренние капитальные стены			кирпичные
	2) перегородки			кирпичные
3	Перекрытия	чердачное		сборное железобетонное из многопустотных плит
		междуэтажное		
4	Крыша			бесчердачная вентилируемая
5	Полы	1-го этажа		керамическая плитка, линолеум
		последующих этажей		
6	Проемы	окна		металлопластиковые с двойным стеклопакетом
		двери		металлические, деревянные
7	Отделочные работы	внутренние		керамическая плитка, покраска водостойкой водоэмульсионной краской
		наружные		металлосайдинг
8	Горячее водоснабжение			от электроводонагревателей накопительного типа
9	Водопровод			от существующей сети
10	Канализация			сток
11	Электроосвещение			Для освещения приняты светильники, установленные снаружи здании. Для управления наружным освещением предусмотрен выключатель
12	Отопление	печное		
13		печное газовое		
14		от ТЭЦ		
15		от АГВ		
16		от индивидуальной отопительной установки	электрическая	Проектом предусмотрена электрическая система отопления. В качестве нагревательных приборов приняты обогреватели с электронным и системой защиты от перегрева.
17			на твердом топливе	
18		от районной котельной	на газе	
19			на твердом топливе	
20	Разные работы			

Техническое описание служебных построек

Показатели	Наименование служебных построек								
Площадь (м 2)									
Высота строения (м)									

Объем строения (м 3)									
Фундамент									
Стены									
Перекрытия									
Крыша									
Полы									
Окна									
Двери									
Внутренняя отделка									
Наружная отделка									
Печи									

Техническое описание внутридворовых сооружений

Наименование сооружений	Размер в метрах				Объем (м 3)	Материал
	длина	ширина	площадь	высота или глубина		
1	2	3	4	5	6	7

Техническое описание отдельных частей строения (подвалов, полуподвалов, мезонинов, мансард)

Наименование и назначение отдельных частей строения	Заглубление спланированной поверхности земли до пола подвала	Описание элементов					
		стены	перекрытия	полы	внутренняя отделка	крыша	дополнительны устройства
1	2	3	4	5	6	7	8

Техническое описание нежилых пристроек к основному строению

Наименование конструктивных элементов		Техническое описание конструктивных элементов
1		2
Фундамент		
Стены и перегородки		
Крыша		
Полы		
Перекрытия		
Проемы	окна	
	двери	
Отделочные работы	внутренние	
наружные		
Разные работы		
Итого:		
Фундамент		
Стены и перегородки		
Крыша		
Полы		
Перекрытия		
Проемы	окна	
	двери	
Отделочные работы	внутренние	
	наружные	
Разные работы		
Итого:		

Фундамент		
Стены и перегородки		
Крыша		
Полы		
Перекрытия		
Проемы	окна	
	двери	
Отделочные работы	внутренние	
	наружные	
Разные работы		
Итого:		

Исчисление площадей и объемов основной и отдельных частей строения (подвалов, полуподвалов, мезонинов мансард, крыш, пристроек и т.п.)

Наименование частей строения и пристроек	Формула для подсчета площадей по наружному обмеру	Площадь (м 2)	Высота (м)	Объем (м 3)	Наименование частей строения и пристроек	Формула для подсчета площадей по наружному обмеру	Площадь (м 2)	Высота (м)	Объем (м 3)
1	2	3	4	5	6	7	8	9	10

Заказчик: Заместитель руководителя **Тойкенов С.Е.**

фамилия, имя, отчество (при его наличии), подпись руководителя

Место печат

Авторский надзор: руководитель группы авторского надзора **Герсонский Г. Э.**

фамилия, имя, отчество (при его наличии), подпись эксперта

Место печат

медицинского пункта с.Саржыра

ПЛАН ЭТАЖА НА ОТМ. 0,000

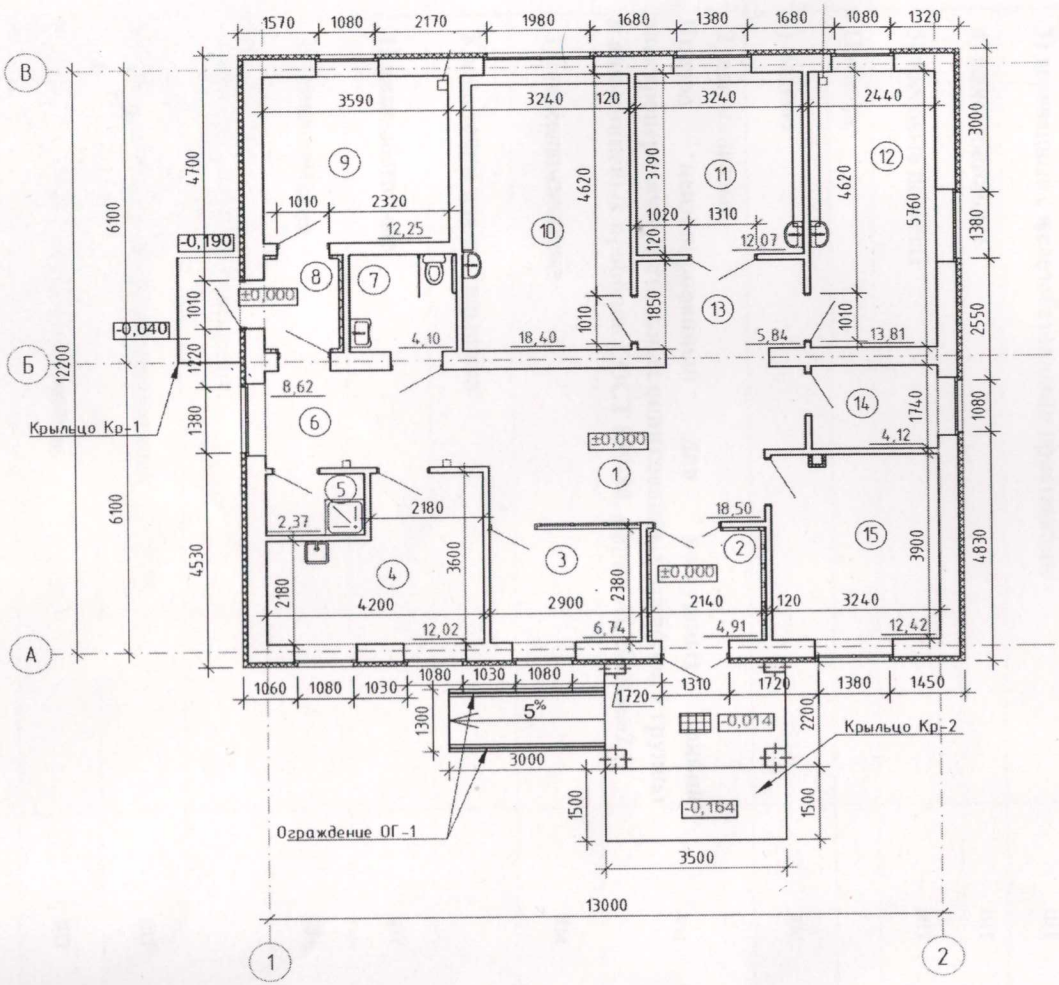

Экспликация помещений

Номер помещ.	Наименование	Площадь, м2	Кат. помещения
1	Вестибюль	18,50	Д
2	Тамбур	4,91	Д
3	Справочная	6,74	Д
4	Хозяйственно-бытовое помещение	12,02	Д
5	Помещение уборочного инвентаря	2,37	Д
6	Коридор	8,62	Д
7	Универсальный санузел	4,10	Д
8	Тамбур	2,70	Д
9	Техническое помещение	12,25	Г
10	Физиотерапевтический кабинет	18,40	Д
11	Процедурная	12,07	Д
12	Кабинет среднего медперсонала	13,81	Д
13	Коридор	5,84	Д
14	Помещение хранения дезинфицирующих	4,12	Д
	средств		
15	Аптечный пункт	12,42	Д
	Итого:	138,87	

Руководитель группы авторского надзора Герсонский Г. Э.

Приложение 3 к акту приемки
объекта в эксплуатацию
форма

Технические характеристики объекта (линии электропередач)

№ п/п	Наименование	Единица измерения	Количество
1	2	3	4
1	**Воздушные ЛЭП низкого напряжени 0,4кВ**	**километр (далее – км)**	0,5
2	Воздушные ЛЭП Высокого напряжения 10 кВ	км	
3	Кабельные ЛЭП низкого напряжения …	км	
4	Кабельные ЛЭП высокого напряжения	км	
5	Площадь опор	$м^2$	
6	**Опоры:**		
	1) металлические	штук (далее – шт)	
	2) деревянные с деревянными приставками	шт	
	3) деревянные с железобетонными приставками	шт	
	4) железобетонные	шт	
	5) тросовые подвесы	шт	
7	Провода:		
	1) медные	км	
	2) алюминиевые **Провод неизолированный для воздушных линий электропередачи из стальных оцинкованных проволок 1 группы и алюминиевых проволок ГОСТ 839-80, марки АС 50/8 мм2**	км	0,5
	3) сталеалюминиевые	км	
8	Кронштейны для светильников:		
	1) железобетонные	шт	
	2) металлические	шт	6
9	Арматура уличного освещения:		
	1) светильники с лампами накаливания	шт	
	2) светильники с ртутными лампами	шт	
	3) светильники светодиодные	шт	6
10	Кабели:		

	1) Кабель с медными жилами с поливинилхлоридной изоляцией в поливинилхлоридной оболочке с наружным покровом из негорючего ПВХ-пластиката сечением 3х15 мм	км	0,07
	2) Кабель с алюминиевыми жилами	м	
	3) марки... напряжением	м	
11	Муфты соединительные...	шт	
12	Муфты концевые	шт	
13	Контуры заземления	шт	
14	Устройства грозозащиты	шт	
15	Дорожные покрытия кабельных сетей:		
	1) асфальтобетонные	м 2	
	2) булыжные	м 2	
	3) тротуары	м 2	

Заказчик: **заместитель руководителя** **Тойкенов С. Е.**

фамилия, имя, отчество (при его наличии), подпись руководителя

Место печати

Авторский надзор: **руководитель группы авторского надзора** **Герсонский Г. Э.**

фамилия, имя, отчество (при его наличии), подпись эксперта

Место печати

Приложение 12 к акту приемки
объекта в эксплуатацию

Технические характеристики объекта (зеленые насаждения)
«Строительство медицинского пункта в с. Саржыра Зайсанского района Восточно-Казахстанской облости. Корректировка»

	Наименование	Единица измерение	Количество	Примечание
	2	3	4	5
	Длина улицы	м		
	В том числе озелененная часть	м2		
	Средняя ширина проезда (Пешеходные дорожки и площадки)	м		
	Общая площадь объекта (проезд, сквер, парк, бульвар)	м2		
	Под зелеными насаждениями, из них			
	под деревьями	м2		
	под кустарниками	м2		
	под цветниками	м2		
	под газонами	**м2**	**562**	
	в т.ч. – обыкновенные, перегной	М3		
	- партерные	м2		
	- луговые	га		
	Под замощением, из них			
	асфальтовое покрытие	м2		
	щебеночное покрытие	м2		
	плитами	м2		
	грунтовые улучшенные	м2		
	грунтовые	м2		
7	Под строениями	м2		
8	Под сооружениями	м2		
9	Под водоемами	м2		
0	Прочие	м2		
1	деревья	шт		
2	кусты	шт		
3	кустарники	шт		
4	цветники	м2		
5	газоны	м2	562	
	газоны	кг	семена многолетних трав – 11,24	
6	порода деревьев			
7	возраст	год		

азчик: Заместитель руководителя ГУ «Управление строительства, архитектуры и достроительства ВКО» Тойкенов С.Е.
фамилия, имя, отчество (при его наличии), подпись руководителя
Место печати

торский надзор:
приказу №2 от 03.01.2024г. руководитель группы авторского надзора О «ВОСТОКАГРОПРОМПРОЕКТ» Герсонский Г. Э.
фамилия, имя, отчество (при его наличии), подпись эксперта
Место печати

«Азаматтарға арналған үкімет» мемлекеттік корпорациясы» коммерциялық емес акционерлік қоғамының Шығыс Қазақстан облысы бойынша филиалының жер кадастры және жылжымайтын мүлік бойынша Зайсан ауданының бөлімі

Өтініш № 00226665 4803	Тіркеу ісі № 0504/23408
Кадастрлық № 05:069:015:581/1А	Тіркелген күні 14.01.25
	Тіркелген уақыты 17:34

Жылжымайтын мүлік объектісінің мекен жайы: с. Саржора

Тіркеуші (маман) Аданова.М	Қолы
Бөлім басшысы Едильбаева.Ж.	Қолы

Прошито, пронумеровано и скреплено печатью 1 листов

Подпись

«ЖМТ» АЖ ЕНГІЗІЛДІ

Орындаушы Сейтбаева М.С.

(Т.А.Ә., қолы)

Күні 20 24 ж.« 31 » 12