«ЖМТ» АЖ ЕНПЗІЛД

Орындаушы Мұртарма Ж.
(Т.А.Ә. толы)

Күні 2023 ж. « 19 » 07

Утвержден
приказом Министра
по инвестициям и развитию
Республики Казахстан
от 24 апреля 2017 года № 234
Форма

Акт приемки объекта в эксплуатацию

« 14 » Июль 2023г.

Заказчики **Местное Православное Религиозное Объединение «ЖЕНСКИЙ МОНАСТЫРЬ» ПОКРОВА БОЖИЕЙ МАТЕРИ» Уральской Епархии директор Морозова Екатерина Николаевана**

фамилия, имя, отчество (при наличии) – для физических лиц, наименование организации– для юридических лиц, почтовый индекс, область, город, район, населенный пункт, наименование улицы, номер дома/здания (стационарного помещения)

на основании:

Декларации о соответствии (прилагается)

от « 13 » Июль 2023г. ТОО «Adal Stroy Engineering»,ЗКО г. Уральск, ул. Кенесары, 28, лицензия №21033260 от 10.12.2021 БИН 210340026265

дата подписания декларации, наименование подрядной (генподрядной) организации, фамилия, имя, отчество (при его наличии) руководителя, юридический адрес, БИН, телефон

от « 13 » Июль 2023г ТОО Жана Консалтинг ЛТД Наурыз Ақтілек Ахметұлы №KZ080VJE00079849 от 31.03.2023

дата заключения, наименование организации, фамилия, имя, отчество (при наличии) экспертов технического надзора, № и дата получения аттестатов

от « 13 » Июль 2023г ТОО«УралГрадПроект» директор Таспаев А.М

дата заключения, наименование организации, фамилия, имя, отчество (при наличии) экспертов авторского надзора, № и дата получения аттестатов

произведя осмотр готовности предъявленного подрядчиком (генеральным подрядчиком) к приемке в эксплуатацию объекта: **Строительство административно-бытового корпуса и здания склада (2 шт.) на территории «Женского монастыря «Покрова Божией Матери» Уральской Епархии, расположенного по адресу: ЗКО, г.Уральск, ул. Багбан, 28Н1 (бывш. Ул.Сады 28Н1)**

наименование объекта и вид строительства (новое, расширение, реконструкция,техническое перевооружение, модернизация, капитальный ремонт)уровень ответственности, техническая и технологическая сложность объекта

по адресу **РК ЗКО, г. Уральск ул. Епархии, ул. Багбан, 28Н1 (бывш. ул. Сады 28Н1)**

(область, район, населенный пункт, микрорайон, квартал, улица, номер дома (корпуса)

проверив комплектность исполнительной технической документации, в том числе посредством электронного модуля исполнительной технической документации «_____» _____ 2023г.

дата ознакомления

подтверждает, что:

1. Строительство объекта осуществлено на основании:

1) правоустанавливающего документа на земельный участок: **Государственный акт на земельный участок, кадастровый номер 08-130-080-063, выданный на основании постановлений Акимата г. Уральск Западно-Казахстанской области, площадью-1,0476 га**

документ, подтверждающий наступление юридических фактов (юридических составов), на основании которых возникают, изменяются или прекращаются права на земельный участок, в том числе договоры, решения судов, правовые акты исполнительных органов, свидетельство о праве на

наследство, передаточный акт или разделительный баланс при реорганизации негосударственных юридических лиц, владеющих земельным участком на праве собственности или выкупивших право временного возмездного землепользования (аренды).

либо решения о реконструкции (перепланировке, переоборудовании)помещений (отдельных частей) существующих зданий от«____»_____20___года №_____;

наименование органа вынесшего решение

2) талона о приеме уведомления о начале или прекращении осуществления деятельности или определенных действий: **№ KZ40REA00339067 выданное: ГУ «Управление государственного архитектурно-строительного контроля Западно-Казахстанской области» от 27.06.2023.**

наименование органа принявшего уведомление, дата выдачи талона

3) проекта (проектно-сметной документации)**ТОО«УралГрадПроект»**

наименование проектной организации, номер проекта

утвержденного(й) **«Местное Православное Религиозное Объединение «ЖЕНСКИЙ МОНАСТЫРЬ «ПОКРОВА БОЖИЕЙ МАТЕРИ» Уральской Епархии, директор Морозова Екатерина Николаевна**

наименование организации утвердившей (переутвердившей) проект и дата утверждения

2. Строительно-монтажные работы осуществлены в сроки:

начало работ **Июнь 2023;**

месяц, год

окончание работ **Июль 2023;**

месяц, год

при продолжительности строительства: 1 месяца

по норме или по проекту организации строительства 3 месяца;

фактически 1 месяц.

«ЖМТ» АЖ ЕНПЗІЛД

Орындаушы (Т.А.Ә., қолы)

Күні 20 23 ж. « 19 » 09

3. Объект (комплекс) имеет следующие основные технико-экономические показатели

(мощность, производительность, производственная площадь, протяженность, вместимость, объем, пропускная способность, провозная способность, число рабочих мест и тому подобное, заполняется по всем объектам (кроме жилых домов) в единицах измерения соответственноцелевой продукции или основным видам услуг):

Административно-бытовой корпус:

Мощность, производительность и так далее	Единица измерения	По проекту		Фактически	
		общая (с учетом ранее принятых)	в том числе пускового комплекса или очереди	общая (с учетом ранее принятых)	в том числе пускового комплекса или очереди
Площадь застройки	м2	**65,9**		**65,9**	
Общая площадь помещений	м2	**50,2**		**50,2**	
Общая площадь участка	м2	**134,50**		**134,50**	
Строительный обьем	м2	**187,8**		**187,8**	
Этажность	этаж	**1**		**1**	

Скалад 1:

Мощность, производительность и так далее	Единица измерения	По проекту		Фактически	
		общая (с учетом ранее принятых)	в том числе пускового комплекса или очереди	общая (с учетом ранее принятых)	в том числе пускового комплекса или очереди
Площадь застройки	м2	**46,6**		**46,6**	

Общая площадь помещений	м2	**39,7**		**39,7**	
Общая площадь участка	м2	**134,50**		**134,50**	
Строительный обьем	м2	**123,5**		**123,5**	
Этажность	этаж	**1**		**1**	

Склад 2:

Мощность, производительность и так далее	Единица измерения	По проекту		Фактически	
		общая (с учетом ранее принятых)	в том числе пускового комплекса или очереди	общая (с учетом ранее принятых)	в том числе пускового комплекса или очереди
Площадь застройки	м2	**22,0**		**22,0**	
Общая площадь помещений	м2	**19,6**		**19,6**	
Общая площадь участка	м2	**134,50**		**134,50**	
Строительный обьем	м2	**48,4**		**48,4**	
Этажность	этаж	**1**		**1**	

Выпуск продукции (оказаняуслуг), предусмотренной проектом в объеме, соответствующем нормам освоения проектных мощностей в начальный период-_____

факт начала выпуска продукции с указанием объема

имеет следующие показатели:

Показатели	Единица измерения	По проекту	Фактически
Общая площадь	метр в квадрате (далее - $м^2$)		
Число этажей	этаж		
Общий строительный объем	метр в кубе (далее - $м^3$)		
В том числе надземная части В том числе подземной части	$м^3$ м3		
Площадь встроенных, встроенно-пристроенных и пристроенных помещений	$м^2$		

Показатели	По проекту			Фактически		
	число квартир	площадь квартир, $м^2$		число квартир	площадь квартир, $м^2$	
		общая	жилая		общая	жилая
Всего квартир, в том числе: однокомнатных двухкомнатных трехкомнатных четырехкомнатных и более						

«ЖМТ» АЖ ЕНГІЗІЛД.

Орындаушы Мурталиева Ак (Т.А.Ә., қолы)

Күні 2023 ж. « 19 » 04

4. Технологические и архитектурно-строительные решения по объекту характеризуются следующими данными:

Административно-бытовой корпус

Проектируемое здание- одноэтажное, прямоугольной формы в плане с размерами в осях 4,93х11,97 м.

Класс функциональной пожарной опасности помещения - Ф3.5.
За условную отметку 0,000 принята отметка чистого пола.
Конструктивная схема здания - комплексная конструкция, с продольными несущими и поперечными самонесущими стенами из керамзитоблока с перекрытием из деревянных балок.
Фундамент - железобетонный монолитный ленточный.
Наружные стены: кладка из керамзитоблока толщиной 200 мм на цементно-песчаном растворе М100 с утеплением из минераловатных плит толщиной 120 мм.
Перегородки - кладка из керамзитоблока толщиной 200 мм на цементно-песчаном растворе М100.
Полы - приняты согласно ведомости отделки помещений.
Двери – ПВХ.
Окна - металлопластиковые по ГОСТ 30674-99.
Крыша - шатровая, деревянная стропильная.
Кровля – металлочерепица.
Внутренняя отделка и планировка, в зависимости от назначения помещений принята в соответствии с СН 181-70 и пожеланий заказчика.
Фасады - облицовочный кирпич.
По периметру наружных стен здания устроена водонепроницаемая отмостка из бетона С12/15 по песчанно-гравийному основанию шириной 1000 мм с уклоном не менее 3% от здания.
В качестве защиты деревянных конструкций от гниения предусмотрена глубокая пропитка антисептиками и покрытие лакокрасочными материалами.

Склад 1

Проектируемое здание - одноэтажное, прямоугольной формы в плане с размерами в осях 3,42х13,77 м.
Класс функциональной пожарной опасности помещения - Ф5.2.
За условную отметку 0,000 принята отметка чистого пола.
Конструктивная схема здания - комплексная конструкция, с продольными несущими и поперечными самонесущими стенами из керамзитоблока с перекрытием из деревянных балок.
Фундамент - железобетонный монолитный ленточный.
Наружные стены: кладка из керамзитоблока толщиной 200 мм на цементно-песчаном растворе М100.
Полы - приняты согласно ведомости отделки помещений.
Двери – ПВХ.
Окна - металлопластиковые по ГОСТ 30674-99.
Крыша - двухскатная, деревянная стропильная.
Кровля – металлочерепица.
Внутренняя отделка и планировка, в зависимости от назначения помещений принята в соответствии с СН 181-70 и пожеланий заказчика.
Фасады - декоративная штукатурка.
По периметру наружных стен здания устроена водонепроницаемая отмостка из бетона С12/15 по песчанно-гравийному основанию шириной 1000 мм с уклоном не менее 3% от здания.

Склад 2

Проектируемое здание- одноэтажное, прямоугольной формы в плане с размерами в осях 2,78х7,53 м.
Класс функциональной пожарной опасности помещения - Ф5.2.
За условную отметку 0,000 принята отметка чистого пола.
Фундамент - ленточный монолитный железобетонный.
Наружные стены: металлический каркас из проф.трубы сечением 80х80х5 обшитый профлистом, с заполнением утеплителем из минераловатных плит толщиной 80 мм.
Крыша - двухскатная, по металлическим фермам.
Кровля - профлист по металлическим прогонам.
Внутренняя отделка и планировка, в зависимости от назначения помещений принята в соответствии с СН 181-70 и пожеланий заказчика.
Полы – приняты, согласно ведомости отделки помещений.
Двери - металлопластиковые, деревянные.
Окна - металлопластиковые по ГОСТ 21519-2003.

«ЖМТ» АЖ ЕНГІЗІЛДІ
Орындаушы (Т.А.Ә., қолы)
Күні 20 23 ж. « 19 » 09

Фасады – профлист.
По периметру наружных стен здания устроена водонепроницаемая отмостка из бетона в10 по песчанно-гравийному основанию шириной 1000 мм с уклоном не менее 3% от здания.

(краткие технические характеристики по особенностям его размещения, по основным материалам и конструкциям, инженерному и технологическому оборудованию)

5. На объекте установлено предусмотренное проектом оборудование в количестве согласно актам о его приемке после индивидуального испытания и комплексного опробования;
6. Наружные инженерные коммуникации (холодное и горячееводоснабжение, канализация, теплоснабжение, газоснабжение, электроснабжение и связь) обеспечивают нормальную эксплуатацию объекта (здания, сооружения, помещения) и приняты городскими эксплуатационными организациями;
7. Сметная стоимость по утвержденному проекту (проектной-сметной документации) всего 18000000 тысяч тенге, в том числе строительно-монтажных работ _____тысяч тенге, оборудования, инструмента и инвентаря _____тысяч тенге;
8. Сметная стоимость основных фондов, принимаемых в эксплуатацию _____ тысяч тенге, в том числе: _____ стоимость строительно-монтажных работ _____тысяч тенге; стоимость оборудования, инструмента и инвентаря _____тысяч тенге;
9. Доля местного содержания предусмотрена в проектно-сметной документации 0 % и фактически применено 0 % (на объектах финансируемых за счет государственных инвестиций и средств квазигосударственного сектора);
10. Класс энергоэффективности здания «С» нормальный;
11. Объект построен в соответствии с утвержденным проектом(проектно-сметной документацией) и требованиями государственных нормативных документов в области архитектуры, градостроительства и строительства.

РЕШИЛ:

Объект Строительство административно-бытового корпуса и здания склада (2 шт.) на территории «Женского монастыря «Покрова Божией Матери» Уральской Епархии расположенного по адресу: ЗКО, г.Уральск, ул. Багбан 28Н1 (бывш. ул.Сады 28Н1)

наименование объекта (комплекса)

принять в эксплуатацию

Заказчик Местное Православное Религиозное Объединение «ЖЕНСКИЙ МОНАСТЫРЬ» ПОКРОВА БОЖИЕЙ МАТЕРИ» Уральской Епархии директор Морозова Екатерина Николаевна

фамилия, имя, отчество (при наличии), подпись руководителя М.П.

Технический надзор ТОО Жана Консалтинг ЛТД Наурыз Актілек Ахметулы

(наименование организации) имеющей в своем составе аттестованного (-ых) эксперта (-ов), фамилия, имя, отчество (при его наличии) руководителя, подпись, дата Место печати (при наличии)

Разработчик проекта ТОО«УралГрадПроект» директор Таспаев А.М

фамилия, имя, отчество (при наличии), подпись руководителя М.П.

Генеральный подрядчик

ТОО «Adal Stroy Engineering» директора Мусин А.А.

фамилия, имя, отчество (при наличии), подпись руководителя М.П.

Приложение 2 к акту приемки
объекта в эксплуатацию
форма

Технические характеристики объекта (многоквартирные жилые дома, промышленные, торговые объекты и тому подобное)

Наименование (многоквартирный жилой дом, промышленные, торговые объекты и т.п.)	Общие сведения									
	количество этажей (этаж)	количество квартир	количество помещений, комнат	площадь застройки (м2)	объем здания (м3)	общая площадь (м2)	жилая площадь (м2)	площадь нежилых помещений (м2)	площадь парковочных мест (м2)	площадь балкона, лоджии (м2)
1	2	3	4	5	6	7	8	9	10	11
Административно-бытовой корпус	**1**		**4**	**65,9**	**187,8**	**50,2**		**50,2**		
Склад 1	**1**		**1**	**46,6**	**123,5**	**39,7**		**39,7**		
Склад 2	**1**		**2**	**22,0**	**48,4**	**19,6**		**19,6**		

продолжение таблицы

Описание конструктивных элементов			Вид отопления	Благоустройство				
фундамент	стены	кровля		электроснабжение	водоснабжение	горячее водоснабжение	канализация	газоснабжение
12	13	14	15	16	17	18	19	20
Фундаменты – ленточные монолитные.	**Керамзитоблока**	**Металлочерепица**		**Центральный**				

Распределение площади

№		В отдельных квартирах	В помещениях коридорного типа	В общежитиях	В гостиницах
1	Количество жилых квартир				
2	Количество жилых комнат				
3	Общая площадь (м 2)				
4	Жилая площадь (м 2)				

«ЖМТ» АЖ ЕНГІЗІЛДІ
Орындаушы Мурташевич
(Т.А.Б., қолы)
Күні 2021 ж. «19» 04

продолжение таблицы

Из общего числа площади				Распределение квартир по числу комнат				
в мансардах	в подвалах	в цокольных этажах	в бара ках	1-комнатные	2-комнатные	3-комнатные	4-комнатные	5-комнатные

Нежилые помещения

Площадь (м2)	Жилая площадь в нежилых помещениях	Торговая	Промышленно- производственных зданий и сооружений	Складская	Бытового обслуживания	Гаражи	Организаций и учреждений управления, научных, банковский, общественных и т.п.
1	2	3	4	5	6	7	8
Основная							
Вспомогательная							

продолжение таблицы

Общественного питания	Учреждений образования	Транспортных зданий и сооружений	Здравоохранения, лечебного назначения	Физкультуры и спорта	Учреждений культуры и искусства	Сооружений инженерных сетей	Прочие	Всего
9	10	11	12	13	14	15	16	17

Перечень документов, прилагаемых к техническим характеристикам объекта:

1. Поэтажные планы _____

Административно-бытовой корпус

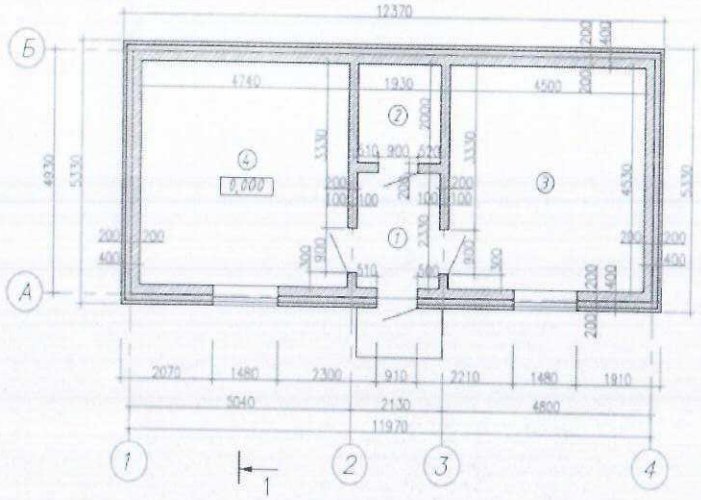

Экспликация помещений

Номер помещений	Наименование помещений	Площадь	Кат. помещ.
1	ТАМБУР	4,5	Д
2	ТОПОЧНАЯ	3,8	Г
3	КАБИНЕТ	20,4	Д
4	КАБИНЕТ	21,5	Д
	Всего	50,2	

«ЖМТ» АЖ ЕНГІЗІЛДІ

Орындаушы Муртазина А.К.

(Т.А.Ө., қолы)

Күні 2023 ж. «14» 04

Склад-1

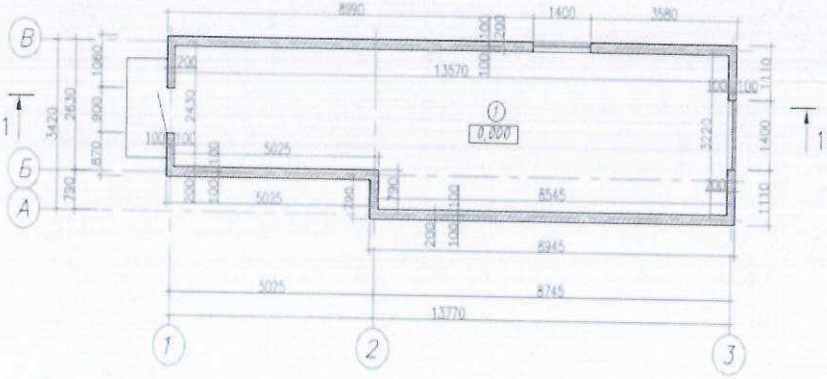

Экспликация помещений

Номер помещений	Наименование помещений	Площадь	Кат. помещ.
1	СКЛАД	39,7	Д
	Всего	39,7	

«ЖМТ» АЖ ЕНГІЗІЛДІ

Орындаушы _____
(Т.А.Ә., қолы)

Күні 20 23 ж. « 19 » 09

Склад-2

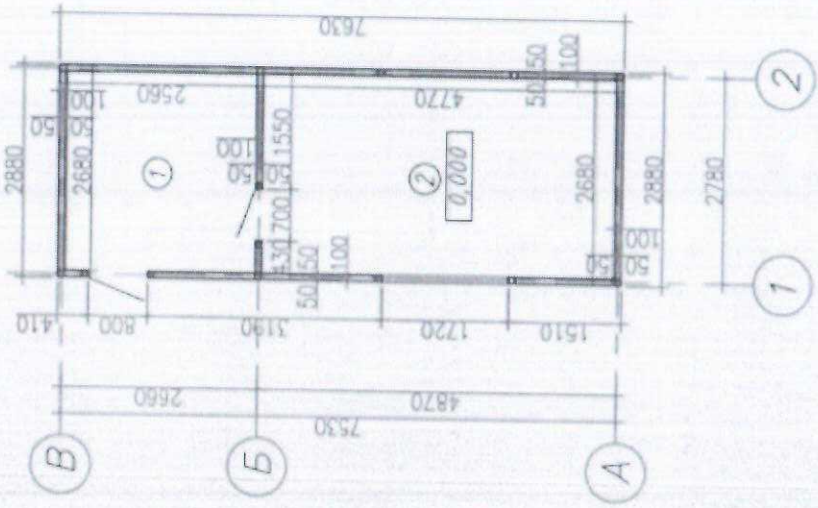

Экспликация помещений

Номер помещений	Наименование помещений	Площадь	Кат. помещ.
1	СКЛАД	6,8	Д
2	СКЛАД	12,8	Д
	Всего	19,6	

2. Экспликация к поэтажным планам _____

Экспликация земельного участка (м2)

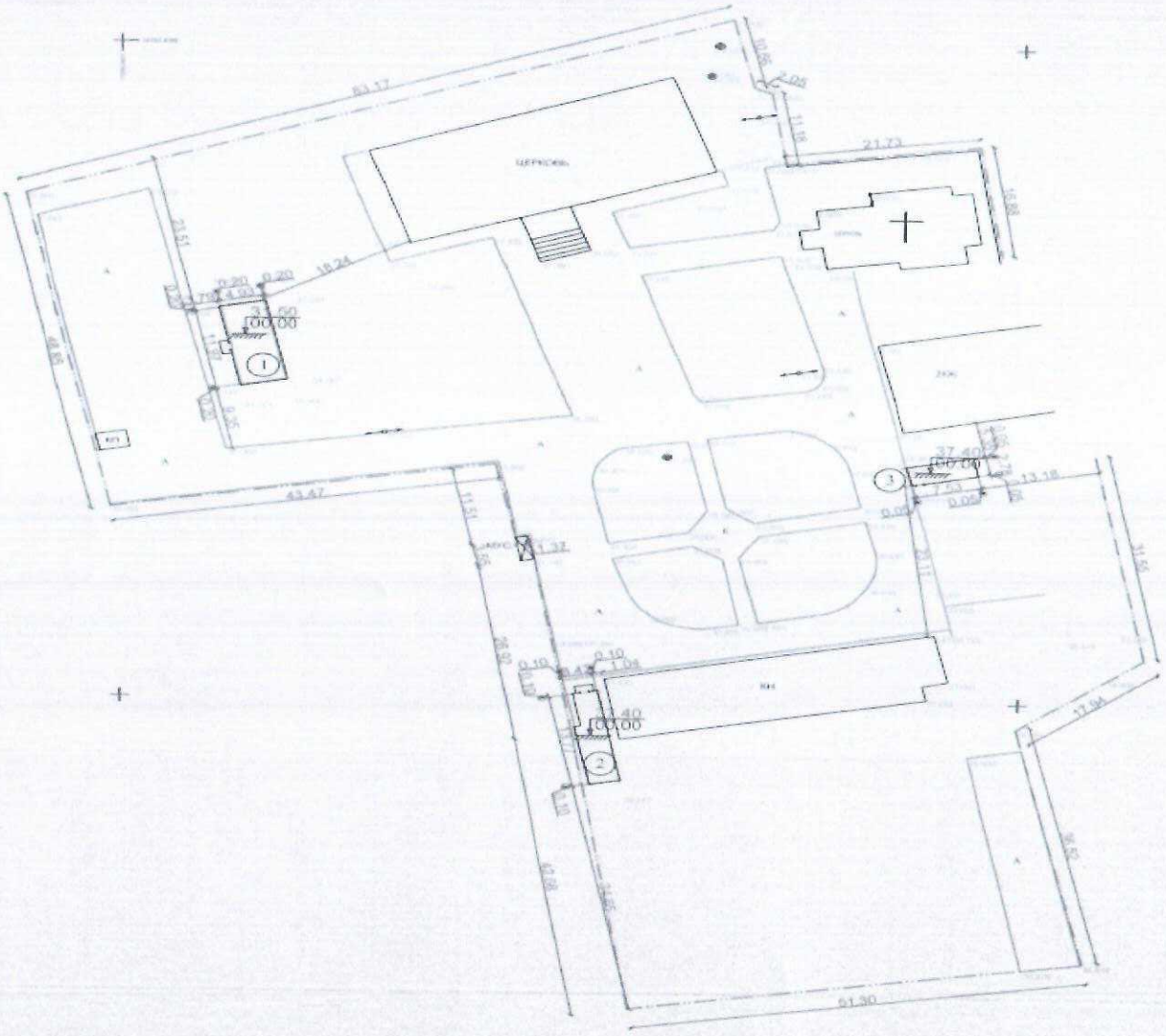

«ЖМТ» АЖ ЕНГІЗІЛД.

Орындаушы Мурзаршин АК
(Т.А.Ө., қолы)

Күні 2023 ж. « 19 » 04

«ЖМТ» АЖ ЕНГІЗІЛДІ

Орындаушы Мурдарина Ж
(Т.А.Ж. қолы)

Күні 20 23 ж. « 19 » 04

Общая площадь земельного участка	Застроенная площадь			Незастроенная площадь		
	всего	под основными строениями	под прочими постройками и сооружениями	асфальтовые покрытия	прочие замощения	грунт
1	2	3	4	5	6	7
10476	**134,50**	**134,50**				**10341,5**

продолжение таблицы

Незастроенная площадь (м2)									
оборудованные площадки				зеленые насаждения					
всего	спортивные	детские	хозяйственные	всего	в том числе				
					газон с деревьями	плодовый сад	газоны, цветочные клумбы	огород	прочие
8	9	10	11	12	13	14	15	16	17

Экспликация к плану объекта

Этаж	Номер помещения, квартиры	Номера частей помещения, квартиры	Назначение частей помещения, квартиры	Площадь по внутреннему обмеру (м2), в том числе			
				Общая	Полезная	Жилая	Нежилая
1	2	3	4	5	6	7	8
Административно-бытовой корпус		1,2,3,4	1-Тамбур 2-Топочная 3-Кабинет 4-Кабинет	50,2			50,2
ИТОГ		**4**	**4**	**50,2**			**50,2**
Склад-1		1	1-Склад	39,7			39,7
ИТОГ		**1**	**1**	**39,7**			**39,7**
Склад-2		1,2	1-Склад 2-Склад	19,6			19,6
ИТОГ		**2**	**2**	**19,6**			**19,6**

продолжение таблицы

Площадь по внутреннему обмеру (м2), в том числе								
В отдельных квартирах	В общежитиях	В гостиницах	Торговая	Промышленно-производственных зданий и сооружений	Складская	Учреждений образования	Предприятий бытового обслуживания	Организаций и учреждений управления, научных, банковских, общественных и т.п.
9	10	11	12	13	14	15	16	17

продолжение таблицы

Площадь по внутреннему обмеру (м2), в том числе							
Предприятий общественного питания	Организации здравоохранения	Физкультурно-спортивная	Учреждений культуры и искусства	Транспортных зданий и сооружений	Сооружений инженерных сетей	Гаражей	Прочие
18	19	20	21	22	23	24	25

Техническое описание конструктивных элементов основного строения

№ п.п.	Наименование конструктивных элементов			Описание конструктивных элементов (материал, отделка и т.д.)
1	2			3
1	Фундамент			**Ленточный фундаментных**
2	1) наружные и внутренние капитальные стены			**Керамзитоблок**
	2) перегородки			**Керамзитоблок**
3	Перекрытия	чердачное		**Деревянная**
		междуэтажное		
4	Крыша			**Металлочерепица**
5	Полы	1-го этажа		**Бетонные**
		последующих этажей		**Бетонные**
6	Проемы	окна		**Пластик**
		двери		**ПВХ**
7	Отделочные работы	внутренние		**Деревянные**
		наружные		**Металлические филенчатые, пластик**
8	Горячее водоснабжение			
9	Водопровод			
10	Канализация			
11	Электроосвещение			**Центральный**
12	Отопление	печное		
13		печное газовое		«ЖМТ» АЖ ЕНГІЗІЛДІ
14		от ТЭЦ		Орындаушы Мұртарлиев Ж
15		от АГВ		(Т.А.Ә., қолы)
16		от индивидуальной отопительной установки	на газе	
17			на твердом топливе	Күні 2023 ж. «19» 04

18		от районной котельной	на газе	
19			на твердом топливе	
20	Разные работы			

Техническое описание служебных построек

Показатели	Наименование служебных построек								
	Склад-1	Склад-2							
Площадь (м 2)	39,7	19,6							
Высота строения (м)	4,4	2,9							
Объем строения (м 3)	123,5	48,4							
Фундамент	Железобетонный монолитный ленточный	Железобетонный монолитный ленточный							
Стены	Керамзитоблок	Металлический каркас							
Перекрытия	Деревянная	Металлическим фермам							
Крыша	Металлочерепица	Профлист по металлическим прогонам							
Полы	Бетонные	Бетонные							
Окна	Пластик	Пластик							
Двери	ПВХ	Металлопластиковые							
Внутренняя отделка									
Наружная отделка									
Печи									

«ЖМТ» АЖ ЕНГІЗІЛД

Орындаушы Мұртарина

(ТАЮ, қолы)

Күні 2023 ж. «19» 04

Техническое описание внутридворовых сооружений

Наименование сооружений	Размер в метрах				Объем (м 3)	Материал
	длина	ширина	площадь	высота или глубина		
1	2	3	4	5	6	7

Техническое описание отдельных частей строения (подвалов, полуподвалов, мезонинов, мансард)

Наименование и назначение отдельных частей строения	Заглубление спланированной поверхности земли до пола подвала	Описание элементов					
		стены	перекрытия	полы	внутренняя отделка	крыша	дополнительные устройства
1	2	3	4	5	6	7	8

Техническое описание нежилых пристроек к основному строению

Наименование конструктивных элементов	Техническое описание конструктивных элементов
1	2

Итого:	

Исчисление площадей и объемов основной и отдельных частей строения (подвалов, полуподвалов, мезонинов, мансард, крыш, пристроек и т.п.)

Наименование частей строения и пристроек	Формула для подсчета площадей по наружному обмеру	Площадь (м 2)	Высота (м)	Объем (м 3)	Наименование частей строения и пристроек	Формула для подсчета площадей по наружному обмеру	Площадь (м 2)	Высота (м)	Объем (м 3)
1	2	3	4	5	6	7	8	9	10
Административно-бытовой корпус	Автокад	50,2	5	187,8					
Склад-1	Автокад	39,7	4,4	123,5					
Склад-1	Автокад	19,6	2,9	48,4					

Заказчик Местное Православное Религиозное Объединение «ЖЕНСКИЙ МОНАСТЫРЬ» ПОКРОВА БОЖИЕЙ МАТЕРИ» Уральской Епархии, директор Морозова Екатерина Николаевна

фамилия, имя, отчество (при его наличии), подпись руководителя

Место печати (при наличии)

Авторский надзор ТОО«УралГрадПроект» директор Таспаев А.М

фамилия, имя, отчество (при его наличии), подпись эксперта

Место печати (при наличии)

«ЖМТ» АЖ ЕНГІЗІЛДІ

Орындаушы

(Т.А.Ә., қолы)

Күні 2023 ж. «19» 04

«АЗАМАТТАРҒА АРНАЛҒАН ҮКІМЕТ» МЕМЛЕКЕТТІК КОРПОРАЦИЯСЫ» КОММЕРЦИЯЛЫҚ ЕМЕС АКЦИОНЕРЛІК КОҒАМЫНЫҢ БАТЫС ҚАЗАҚСТАН ОБЛЫСЫ БОЙЫНША ФИЛИАЛЫ

ТІРКЕУ БАСҚАРМАСЫ

Өтініш № 0022 45040262

Тіркеу ісі № 08:130:080:063

Тіркелген күні 20.07.2023

Кадастрлық № 16:17

Тіркелген уақыты

ЖЫЛЖЫМАЙТЫН МҮЛІК ОБЪЕКТІСІНІҢ МЕКЕНЖАЙЫ

Бағбан, д 28 Н1

Тіркеуші (маман) Серманов

Басқарма басшысы Жикеев