Утвержден приказом
Министра по инвестициям и развитию
Республики Казахстан
от 24 апреля 2017 года № 234
форма

Акт приемки объекта в эксплуатацию

"11" ноября 2022 года

Заказчик ТОО «FitnessLink» («ФитнесЛинк»), БИН 021240000062, тел.: (727) 346 11 11, 050060, РК, Бостандыкский район, г. Алматы, ул. Розыбакиева, 259, в лице и.о. Генерального директора Салимова Тимура Сергеевича,

наименование организации – для юридических лиц, БИН, телефон, почтовый индекс, область, город, район, населенный пункт, наименование улицы, номер дома/здания (стационарного помещения)

на основании:

Декларации о соответствии (прилагается) от «11» ноября 2022 года,
ТОО «Астана-Көктем С», БИН 011040003286, РК, район Алматы, г. Астана, улица Б. Майлина дом 16/1, в лице директора Нурмаганбетова Даурена Зинел-Кабиденовича,

дата подписания декларации, наименование подрядной (генподрядной) организации, фамилия, имя, отчество (при его наличии) руководителя, юридический адрес, БИН, телефон

Заключения о качестве строительно-монтажных работ (прилагается) от «11» ноября 2022 года, технический надзор - ТОО «Агентство Независимого Технадзора», БИН 160640014756, телефон +7 707 480 44 50, 050000, РК, Алмалинский район, г. Алматы, улица Манаса, 22Б, н.п. 3, Эксперт Селютин Евгений Николаевич, аттестаты №KZ10VJE00067141 от 30.05.2018, KZ68VJE00070365 от 18.08.2016, KZ17VJE00038400 от 14.07.2021,

дата подписания заключения, наименование организации, фамилия, имя, отчество (при его наличии) экспертов технического надзора, № и дата получения аттестатов, БИН, телефон

Заключения о соответствии выполненных работ проекту (прилагается) от «11» ноября 2022 года, ТОО «Премиум Строй 2030», БИН 190540020663, г. Астана, район Алматы, улица Куйши Дина, 8, квартира 27, в лице Директора Абасова Фариза Магамедовича,

дата подписания заключения, наименование организации, фамилия, имя, отчество (при его наличии) экспертов авторского надзора, № и дата получения аттестатов, БИН, телефон

произведя осмотр готовности предъявленного подрядчиком (генеральным подрядчиком) к приемке в эксплуатацию объекта:

«Реконструкция спортивно-оздоровительного центра по адресу: город Астана, проспект Тұран, здание 4/1», уровень ответственности 2 (нормальный), технически не сложный

наименование объекта, вид строительства (новое, расширение, реконструкция, техническое перевооружение, модернизация, капитальный ремонт), уровень ответственности, техническая и технологическая сложность объекта

по адресу Республика Казахстан, г. Астана, район Есиль, пр. Тұран, д. 4/1,

(область, район, населенный пункт, микрорайон, квартал, улица, номер дома (корпуса)

проверив комплектность исполнительной технической документации, в том числе посредством электронного модуля исполнительной технической документации «__»_____20__ года, дата ознакомления подтверждает что:

1. Строительство объекта осуществлено на основании:

1) правоустанавливающего документа: договора купли продажи № 10314 от 30.11.2007 г., акта приемки в эксплуатацию № 11638 от 20.05.2009 г., акта приемки в эксплуатацию № 20-8р от 26.02.2010 г., акта на право частной собственности на земельный участок на 0,6100 га, №0334993 от 14 июня 2019 года (кадастровый номер 21-320-068-512)

документ, подтверждающий наступление юридических фактов (юридических составов), на основании которых возникают, изменяются или прекращаются права на земельный участок, в том числе договоры, решения судов, правовые акты исполнительных органов, свидетельство о праве на наследство, передаточный акт или разделительный баланс при реорганизации негосударственных юридических лиц, владеющих земельным участком на праве собственности или выкупивших право временного возмездного землепользования (аренды).

либо решения о реконструкции (перепланировке, переоборудовании) помещений (отдельных частей) существующих зданий от «10» февраля 2022 года № 35, ГУ «Управление архитектуры, градостроительства и земельных отношений города Астана»;

наименование органа вынесшего решение

2) талона о приеме уведомления о начале строительно-монтажных работ ГУ «Управление контроля и качества городской среды г. Астана», № KZ73REA00308694 от «01» декабря 2022 года

наименование органа принявшего уведомление, дата и № принятия талона

3) проекта (проектно-сметной документации) ТОО «Премиум Строй 2030», номер проекта 1-2021-АР, ГСЛ №19013387 от 21.06.19 г.

наименование проектной организации, номер проекта утвержденного(й) ТОО «ҚЫРАН Эксперт», заключение № ҚЫРАН-0067/22 от 15.02.22 (положительное);

дата и номер проекта, наименование организации утвердившей (переутвердившей) проект и дата утверждения

2. Строительно-монтажные работы осуществлены в сроки:

начало работ **май 2022 года**;

окончание работ **июнь 2022 года**;

при продолжительности строительства, месяц: по норме или по проекту организации строительства, месяц: 2 месяца; фактически, месяц: 2 месяца;

3. Объект (центр) имеет следующие основные технико-экономические показатели (мощность, производительность, производственная площадь, протяженность, вместимость, объем, пропускная способность, провозная способность, число рабочих мест и тому подобное, заполняется по всем объектам (кроме жилых домов) в единицах измерения соответственно целевой продукции или основным видам услуг):

Мощность, производительность	Единица измерения	По проекту		Фактически	
		общая (с учетом ранее принятых)	в том числе пускового центра или очереди	общая (с учетом ранее принятых)	в том числе пускового центра или очереди
Общая площадь	м2	спортивно-оздоровительный центр (литер А) 2473,5	-	спортивно-оздоровительный центр (литер А) 2473,5	

		пристройка (литер А1) 1515,1 пристройка (Литер А2) 36,1 пристройка (Литер А3) 18,7		пристройка (литер А1) 1515,1 пристройка (Литер А2) 36,1 пристройка (Литер А3) 18,7	
Число этажей		спортивно-оздоровительный центр (литер А) 2 пристройка (литер А1) 2+подвал пристройка (Литер А2) 1 пристройка (Литер А3) 1	-	спортивно-оздоровительный центр (литер А) 2 пристройка (литер А1) 2+подвал пристройка (Литер А2) 1 пристройка (Литер А3) 1	
Объем здания	м3	спортивно-оздоровительный центр (литер А) 13976,0 пристройка (литер А1) 8992,0 пристройка (Литер А2) 137,0 пристройка (Литер А2) 71,0	-	спортивно-оздоровительный центр (литер А) 13976,0 пристройка (литер А1) 8992,0 пристройка (Литер А2) 137,0 пристройка (Литер А2) 71,0	
Площадь застройки	м2	спортивно-оздоровительный центр (литер А) 1486,8 пристройка (литер А1) 920,2 пристройка (Литер А2) 39,0 пристройка (Литер А3) 20,2	-	спортивно-оздоровительный центр (литер А) 1486,8 пристройка (литер А1) 920,2 пристройка (Литер А2) 39,0 пристройка (Литер А3) 20,2	
Число помещений		спортивно-оздоровительный центр (литер А) 53/0 пристройка (литер А1) 15/0 пристройка (Литер А2) 1 пристройка (Литер А3) 1	-	спортивно-оздоровительный центр (литер А) 53/0 пристройка (литер А1) 15/0 пристройка (Литер А2) 1 пристройка (Литер А3) 1	

Выпуск продукции (оказания услуг), предусмотренной проектом в объеме, соответствующем нормам освоения проектных мощностей в начальный период;

факт начала выпуска продукции с указанием объема

Жилой дом имеет следующие показатели:

Показатели	Единица измерения	По проекту	Фактически
Общая площадь	метр в квадрате (далее – м2)	-	-
Число этажей	этаж	-	-
Общий строительный объем	метр в кубе (далее – м3)	-	-
В том числе подземной части	м3	-	-

Площадь встроенных, встроенно- пристроенных и пристроенных помещений	м2				-	-
Показатели	По проекту			Фактически		
	число квартир	площадь квартир, м2		число квартир	площадь квартир, м2	
		общая	жилая		общая	жилая
Всего квартир, в том числе: однокомнатных двухкомнатных трехкомнатных четырехкомнатных и более	-	-	-	-	-	-

4. Технологические и архитектурно-строительные решения по объекту характеризуются следующими данными: В данном проекте предусмотрена реконструкция здания фитнес клуба с внутренней перепланировкой и изменением фасада. Конструктивные решения существующего здания: стены-лит. А кирпич, литер А1 СКЦ блоки, перегородки-ГКЛ, кирпич, СКЦ блоки, фундамент-свайный, кровля – мягкая рулонная из наплавляемых материалов.
Конструктивное решение по разделам РП: внутренняя отделка - согласно ведомости отделки, перегородки-газоблок, ГКЛ, витраж;
краткие технические характеристики по особенностям его размещения, по основным материалам и конструкциям, инженерному и технологическому оборудованию

5. На объекте установлено предусмотренное проектом оборудование в количестве согласно актам о его приемке после индивидуального испытания и центрного опробования;

6. Наружные инженерные коммуникации (холодное и горячее водоснабжение, канализация, теплоснабжение, газоснабжение, электроснабжение и связь) обеспечивают нормальную эксплуатацию объекта (здания, сооружения, помещения) и приняты городскими эксплуатационными организациями;

В качестве средств пожарной сигнализации на объекте предусматривается оборудование торговой марки «Рубеж 2ОП». Для обнаружения дыма, предшествующему возгоранию, проектом предусмотрены извещатели пожарные дымовые ИП212-64 прот.3, которые позволяют обнаружить дым в малых концентрациях, передают сигнал «ПОЖАР» и собственное состояние в ПКОП. На пути эвакуации, возле выходов, проектом предусмотрены извещатели пожарные ручные адресные ИПР 513-11 прот. R3. Извещатели соединены кольцевым адресным шлейфом и подключены к ПКОП.

7. Сметная стоимость по утвержденному проекту (проектной-сметной документации):

всего 841 000 000 тенге, в том числе строительно-монтажных работ, оборудования, инструмента и инвентаря;

8. Сметная стоимость основных фондов, принимаемых в эксплуатацию 841 000 000 тенге, в том числе: стоимость строительно-монтажных работ; стоимость оборудования, инструмента и инвентаря;

9. Доля местного содержания предусмотрена в проектно-сметной документации и фактически применено (на объектах, финансируемых за счет государственных инвестиций и средств квазигосударственного сектора);

10. Класс энергоэффективности здания С;

11. Объект построен в соответствии с утвержденным проектом (проектно-сметной документацией) и требованиями государственных нормативных документов в области архитектуры, градостроительства и строительства.

РЕШИЛ: *Объект «Реконструкция спортивно-оздоровительного центра по адресу: город Астана, проспект Тұран, здание 4/1»* принять в эксплуатацию.
наименование объекта (центра).

Заказчик ТОО «FitnessLink» («ФитнесЛинк») Салимов Тимур Сергеевич
фамилия, имя, отчество (при его наличии), подпись руководителя
Место печати (при наличии)

ТОО «Агентство Независимого Технадзора». Эксперт Селютин Е. Н. аттестаты №KZ10VJE00067141 от 30.05.2018, KZ68VJE00070365 от 18.08.2016, KZ17VJE00038400 от 14.07.2021.

Технический надзор:

1) аттестованный (-ые) эксперт (-ы)

Эксперт Селютин Е. Н. аттестаты №KZ10VJE00067141 от 30.05.2018, KZ68VJE00070365 от 18.08.2016, KZ17VJE00038400 от 14.07.2021.
(фамилия, имя, отчество (при его наличии) эксперта, специализация аттестата, подпись, дата
Место печати (при наличии)

2) аккредитованная организация ТОО «Агентство Независимого Технадзора» в лице Селютина Е. Н. аттестаты №KZ10VJE00067141 от 30.05.2018, KZ68VJE00070365 от 18.08.2016, KZ17VJE00038400 от 14.07.2021,
(наименование организации) имеющей в своем составе аттестованного (-ых) эксперта (-ов), фамилия, имя, отчество (при его наличии) руководителя, подпись, дата
Место печати (при наличии)

Эксперт Селютин Е. Н. аттестаты №KZ10VJE00067141 от 30.05.2018, KZ68VJE00070365 от 18.08.2016, KZ17VJE00038400 от 14.07.2021.
(фамилия, имя, отчество (при его наличии) эксперта, специализация аттестата), подпись, дата
Место печати (при наличии)

Авторский надзор:

1) разработчик проекта ТОО «Премиум строй 2030» Абасов Фариз Магамедович.
(наименование организации, фамилия, имя, отчество (при его наличии), должность), подпись, дата
Место печати (при наличии)

2) организация «ТОО Премиум строй 2030» директор Абасов Фариз Магамедович, (наименование организации) имеющей в своем составе аттестованного (-ых) эксперта (-ов), фамилия, имя, отчество (при его наличии) руководителя, подпись, дата

Место печати (при наличии)

аттестованный (-ые) эксперт (-ы) Абасов Фариз Магамедович _____.
(фамилия, имя, отчество (при его наличии) эксперта, специализация аттестата), подпись, дата

Место печати (при наличии)

3) аттестованный (-ые) эксперт (-ы) Абасов Фариз Магамедович _____.
(фамилия, имя, отчество (при его наличии) эксперта, специализация аттестата), подпись, дата

Место печати (при наличии)

Подрядчик (генеральный подрядчик)

ТОО «Астана-Көктем С» Нурмаганбетов Д.З .

фамилия, имя, отчество (при его наличии), подпись руководителя

Место печати (при наличии)

Приложение 2 к акту приемки
объекта в эксплуатацию
форма

Технические характеристики объекта (многоквартирные жилые дома, промышленные, торговые объекты и тому подобное)

Наименование (многоквартирный жилой дом, промышленные, торговые объекты и т.п.)	Общие сведения									
	количество этажей (этаж)	количество квартир	количество помещений, комнат	площадь застройки (м2)	объем здания (м3)	общая площадь (м2)	жилая площадь (м2)	площадь нежилых помещений (м2)	площадь парковочных мест (м2)	площадь балкона, лоджии (м2)
1	2	3	4	5	6	7	8	9	10	11
Литер А спортивно-оздоровительный центр	2	-	53/0	1486,8	13976,0	2473,5	0	2473,5	-	-
Литер А1 пристройка	2+подвал	-	15	920,2	8992,0	1515,1	0	1515,1	-	-
Литер А2 пристройка	1	-	1	39,0	137,0	36,1	0	36,1	-	-
Литер А3 пристройка	1	-	1	20,2	71,0	18,7	0	18.7	-	-

Описание конструктивных элементов			Вид отопления	Благоустройство				
фундамент	стены	кровля		электроснабжение	водоснабжение	горячее водоснабжение	канализация	газоснабжение
1	2	3	4	5	6	7	8	9
свайный	кирпич, скц блоки	мягкая кровля	От ТЭЦ	да	да	да	да	нет
свайный	бетонные блоки	мягкая кровля						
бетон	сэндвич панели	мягкая кровля						
бетон	газоблоки	мягкая кровля						

Распределение площади

№		В отдельных квартирах	В помещениях коридорного типа	В общежитиях	В гостиницах
1	Количество жилых квартир				
2	Количество жилых комнат				
3	Общая площадь (м 2)				
4	Жилая площадь (м 2)				

продолжение таблицы

Из общего числа площади				Распределение квартир по числу комнат				
в мансардах	в подвалах	в цокольных этажах	в бараках	1-комнатные	2-комнатные	3-комнатные	4-комнатные	5-комнатные

Нежилые помещения

Площадь (м2)	Жилая площадь в нежилых помещениях	Торговая	Промышленно-производственных зданий и сооружений	Складская	Бытового обслуживания	Гаражи	Организаций и учреждений управления, научных, банковский, общественных и т.п.
1	2	3	4	5	6	7	8
Основная	-	-	-	-	-	-	3679,02
Вспомогательная							

продолжение таблицы

Общественного питания	Учреждений образования	Транспортных зданий и сооружений	Здравоохранения, лечебного назначения	Физкультуры и спорта	Учреждений культуры и искусства	Сооружений инженерных сетей	Прочие	Всего
9	10	11	12	13	14	15	16	17

Перечень документов, прилагаемых к техническим характеристикам объекта:

1. Поэтажные планы _____

План подвала

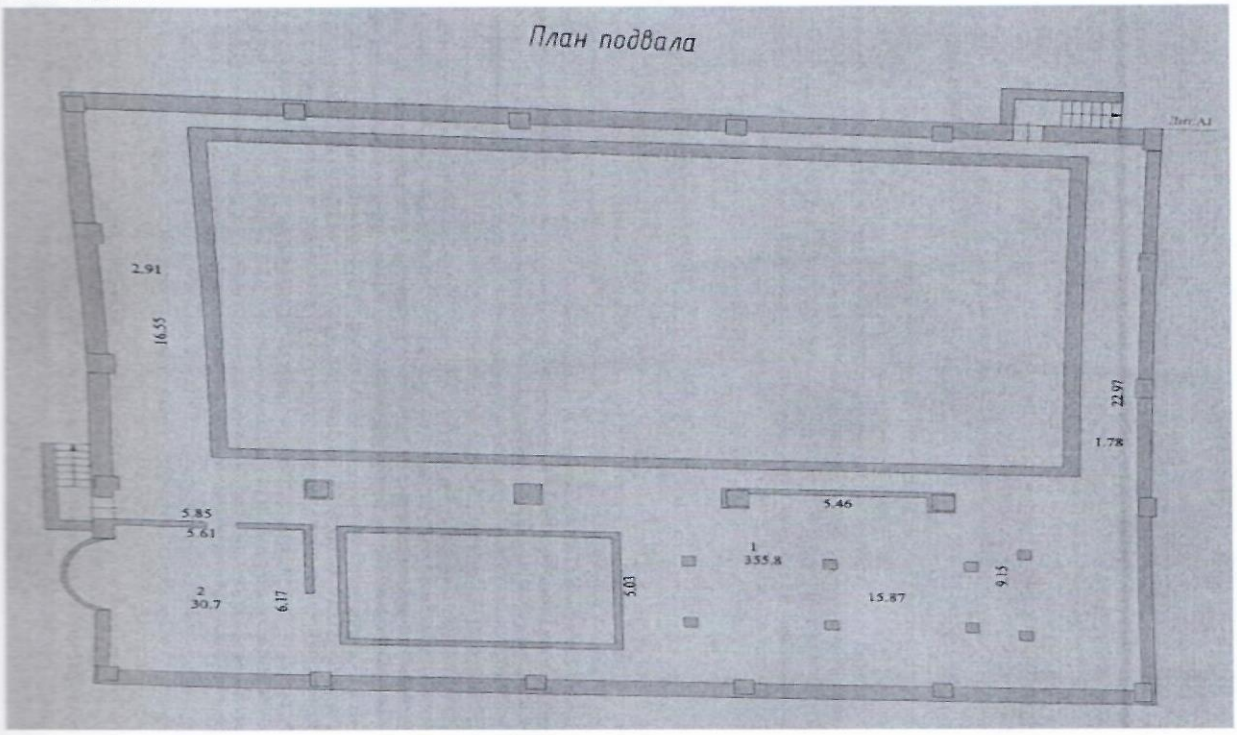

План 1 этажа

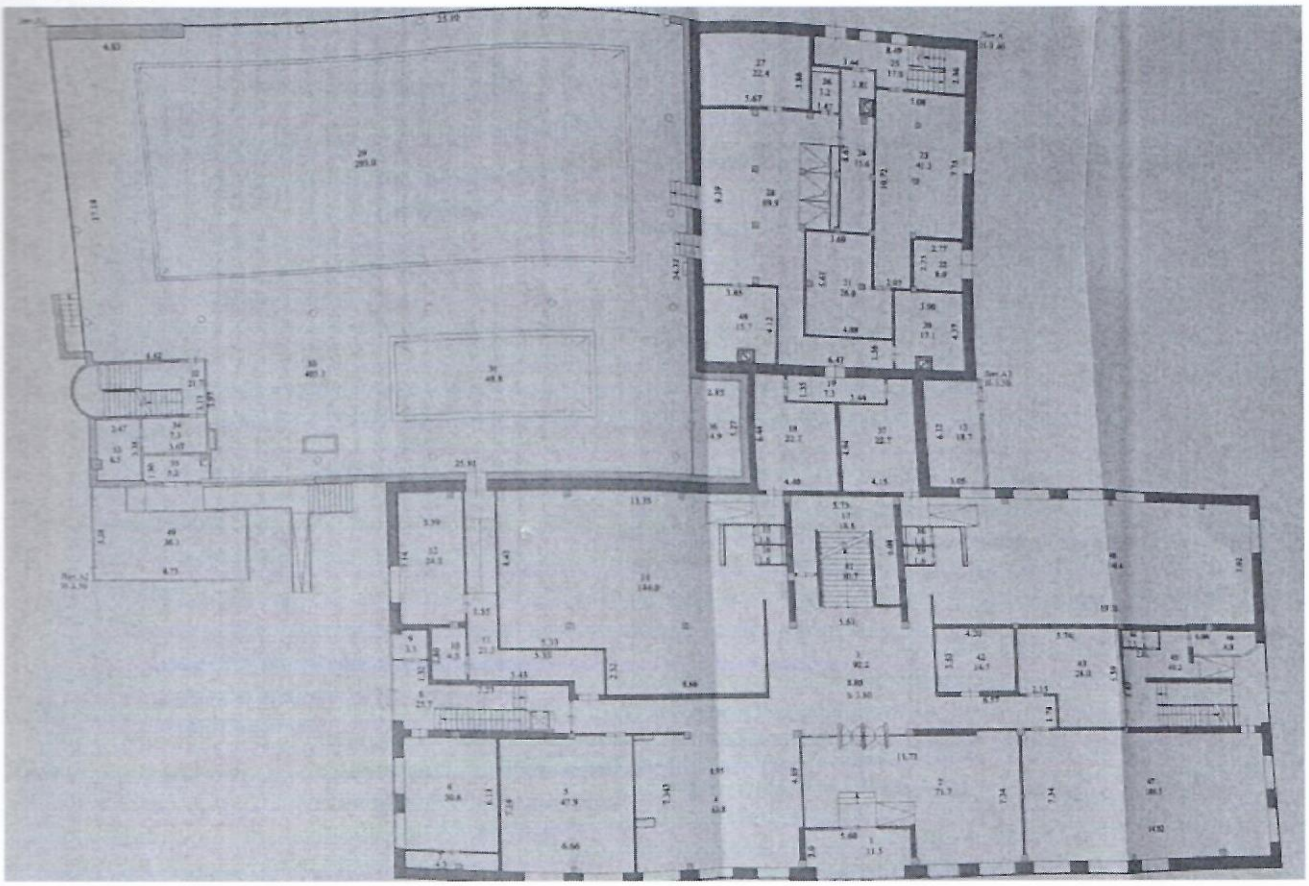

План 2 этажа

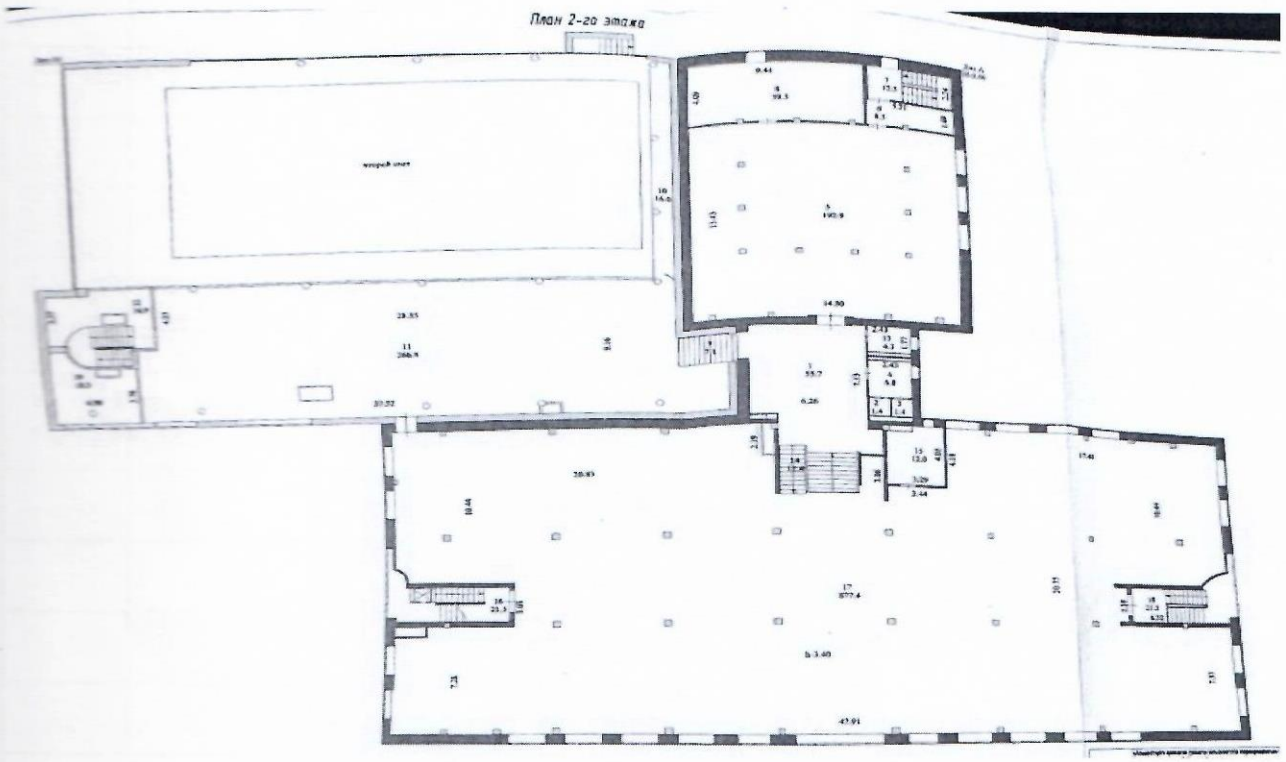

2. Экспликация к поэтажным планам _____

Экспликация земельного участка (м2)

Общая площадь земельного участка	Застроенная площадь			Незастроенная площадь		
	всего	под основными строениями	под прочими постройками и сооружениями	асфальтовые покрытия	прочие замощения	грунт
1	2	3	4	5	6	7
0,6100 га	2407	2407				3693

продолжение таблицы

Незастроенная площадь (м2)									
оборудованные площадки				зеленые насаждения					
					в том числе				
всего	спортивные	детские	хозяйственные	всего	газон с деревьями	плодовый сад	газоны, цветочные клумбы	огород	прочие
8	9	10	11	12	13	14	15	16	17

Экспликация к плану объекта

Этаж	Номер помещения, квартиры	Номера частей помещения, квартиры	Назначение частей помещения, квартиры	Площадь по внутреннему обмеру (м2), в том числе			
				Общая	Полезная	Жилая	Нежилая
1	2	3	4	5	6	7	8

1	Литер А	1	Тамбур	11,5			11,5
		2	Холл	71,7			71,7
		3	Холл	92,2			92,2
		4	Холл	63,8			63,8
		5	Зал	47,9			47,9
		6	Венткамера	30,6			30,6
		7	Помещение	4,3			4,3
		8	Лестница	25,7			25,7
		9	Помещение	3,1			3,1
		10	Серверная	4,3			4,3
		11	Коридор	21,7			21,7
		12	Помещение	24,2			24,2
		13	Раздевальная	144,0			144,0
		14	Санузел	1,6			1,6
		15	Санузел	1,6			1,6
		16	Помещение	18,8			18,8
		17	Душ	22,7			22,7
		18	Коридор	7,3			7,3
		19	Сауна	17,1			17,1
		20	Венткамера	26,0			26,0
		21	Электрощитовая	8,0			8,0
		22	Котельная	41,3			41,3
		23	Коридор	15,6			15,6
		24	Лестница	17,0			17,0
		25	Санузел	3,2			3,2
		26	Парная	22,4			22,4

		27	Спа	69,9			69,9
		28	Душ	22,7			22,7
		29	Санузел	1,6			1,6
		30	Санузел	1,6			1,6
		31	Раздевальная	140,4			140,4
		32	Лестница	10,7			10,7
		33	Санузел	14,7			14,7
		34	Помещение	28,0			28,0
		35	Санузел	2,5			2,5
		36	Лестница	41,2			41,2
		37	Помещение	4,8			4,8
		38	Зал	105,5			105,5
		39	Сауна	15,7			15,7
2		1	Холл	55,7			55,7
		2	Санузел	1,4			1,4
		3	Санузел	1,4			1,4
		4	Санузел	6,8			6,8
		5	Зал	192,9			192,9
		6	Помещение	8,5			8,5
		7	Лестница	12,5			12,5
		8	Помещение	39,3			39,3
		9	Санузел	4,3			4,3
		10	Лестница	11,4			11,4
		11	Помещение	12,0			12,0
		12	Лестница	21,5			21,5
		13	Зал	877,4			877,4
		14	Лестница	21,5			21,5
1	Литер А1	1	Бассейн	293,0			293,0
		2	Мокрая зона	403,1			403,1

		3	Бассейн	48,8			48,8
		4	Лестница	21,7			21,7
		5	Электрощитовая	8,5			8,5
		6	Коридор	7,3			7,3
		7	Тамбур	5,2			5,2
		8	Помещение	14,9			14,9
2		1	Лестница	7,1			7,1
		2	Помещение	16,0			16,0
		3	Зал	266,8			266,8
		4	Лестница	16,9			16,9
		5	Помещение	19,3			19,3
1	Литер А2	1	Венткамера	36,1			36,1
1	Литер А3	1	Венткамера	18,7			18,7

продолжение таблицы

Площадь по внутреннему обмеру (м2), в том числе								
В отдельных квартирах	В общежитиях	В гостиницах	Торговая	Промышленно-производственных зданий и сооружений	Складская	Учреждений образования	Предприятий бытового обслуживания	Организаций и учреждений управления, научных, банковских, общественных и т.п.
9	10	11	12	13	14	15	16	17

продолжение таблицы

Площадь по внутреннему обмеру (м2), в том числе							
Предприятий общественного питания	Организации здравоохранения	Физкультурно-спортивная	Учреждений культуры и искусства	Транспортных зданий и сооружений	Сооружений инженерных сетей	Гаражей	Прочие
18	19	20	21	22	23	24	25

Техническое описание конструктивных элементов основного строения

№ п.п.	Наименование конструктивных элементов		Описание конструктивных элементов (материал, отделка и т.д.)
1	2		3
1	Фундамент		свайный
2	1) наружные и внутренние капитальные стены		кирпич
	2) перегородки		ГКЛ, скц блоки, витраж
3	Перекрытия	чердачное	монолитная плита 200 мм

		междуэтажное		монолитная плита 200 мм
4	Крыша			мягкая кровля
5	Полы	1-го этажа		полусухая стяжка винил, спортивное покрытие, керамическая плитка
		последующих этажей		полусухая стяжка винил, спортивное покрытие, керамическая плитка
6	Проемы	окна		алюминиевый витраж с двойным стеклопакетом
		двери		металлические, МДФ, стеклянные
7	Отделочные работы	внутренние		Меламиновые настенные панели с уф печатью с подсветкой, -шпатлевка с армирующей сеткой по системе KNAUF, окраска в 3 слоя акриловой краской (цвет NSC S 7000 N), KERAMA MARAZZI PRO FUTURE
		наружные		линеарные панели, сайдинг
8	Горячее водоснабжение			Трубопроводы горячего водоснабжения приняты полипропиленовые армированные PN25 Ekoplastik Stabi.
9	Водопровод			Источником водоснабжения является существующие сети водопровода здания.
10	Канализация			Отвод стоков предусмотрен в существующие выпуски канализации. Внутренние сети канализации) К1) запроектированы из труб ПВХ "Ostendorf". Трубопроводы прокладываются под полом на песчаной подушке 100 мм.
11	Электроосвещение			Светильники предусмотрены светодиодные в соответствии с условиями среды и назначением помещений. Нормы освещенности приняты согласно СНиП 23-05* и СанПиН.
12	Отопление	печное		нет
13		печное газовое		нет
14		от ТЭЦ		центральная магистраль
15		от АГВ		
16		от индивидуальной отопительной установки	на газе	нет
17			на твердом топливе	нет
18		от районной котельной	на газе	нет
19			на твердом топливе	нет
20	Разные работы			

Техническое описание служебных построек

Показатели	Наименование служебных построек								

Площадь (м 2)									
Высота строения (м)									
Объем строения (м 3)									
Фундамент									
Стены									
Перекрытия									
Крыша									
Полы									
Окна									
Двери									
Внутренняя отделка									
Наружная отделка									
Печи									

Техническое описание внутридворовых сооружений

Наименование сооружений	Размер в метрах				Объем (м 3)	Материал
	длина	ширина	площадь	высота или глубина		
1	2	3	4	5	6	7

Техническое описание отдельных частей строения (подвалов, полуподвалов, мезонинов, мансард)

Наименование и назначение отдельных частей строения	Заглубление спланированной поверхности земли до пола подвала	Описание элементов					
		стены	перекрытия	полы	внутренняя отделка	крыша	дополнительные устройства
1	2	3	4	5	6	7	8

Техническое описание нежилых пристроек к основному строению

Наименование конструктивных элементов		Техническое описание конструктивных элементов
1		2
Фундамент		
Стены и перегородки		
Крыша		
Полы		
Перекрытия		
Проемы	окна	
	двери	
Отделочные работы	внутренние	
наружные		
Разные работы		
Итого:		
Фундамент		
Стены и перегородки		
Крыша		
Полы		
Перекрытия		

Проемы	окна	
	двери	
Отделочные работы	внутренние	
	наружные	
Разные работы		
Итого:		
Фундамент		
Стены и перегородки		
Крыша		
Полы		
Перекрытия		
Проемы	окна	
	двери	
Отделочные работы	внутренние	
	наружные	
Разные работы		
Итого:		

Исчисление площадей и объемов основной и отдельных частей строения (подвалов, полуподвалов, мезонинов, мансард, крыш, пристроек и т.п.)

Наименование частей строения и пристроек	Формула для подсчета площадей по наружному обмеру	Площадь (м 2)	Высота (м)	Объем (м 3)	Наименование частей строения и пристроек	Формула для подсчета площадей по наружному обмеру	Площадь (м 2)	Высота (м)	Объем (м 3)
1	2	3	4	5	6	7	8	9	10

Заказчик ТОО «FitnessLink» Салимов Т.С.

фамилия, имя, отчество (при его наличии), подпись руководителя

Место печати (при наличии)

Авторский надзор ТОО «Премиум Строй 2030» Абасов Ф. М.

фамилия, имя, отчество (при его наличии), подпись эксперта

Место печати (при наличии)

Прошито, пронумеровано и скреплено

печатью 16 (шестнадцать) листов

Должность директор

ТОО "Астана-Коктем"

Подпись Нурмагамбетов Д.Ж. /

« » 20 года М.П.