Қазақстан Республикасы
Индустрия және инфақұрылымдық даму
министрінің
2021 жылғы 8 ақпандағы
№53 бұйрығына
1-қосымша

Қазақстан Республикасы
Инвестициялар және даму
министрінің
2017 жылғы 24 сәуірдегі
№ 234 бұйрығымен
бекітілген
нысан

Объектіні пайдалануға қабылдау актісі

20 24 жылғы " 15 " 02

Тапсырыс беруші: **«Altyn Land» ЖШС-нің директоры Ерназаров Данияр Хасанович, БСН:150340008622, тел.:+7(7252)77-43-97, пошталық индексі:X46K8E7(160212) Мекен-жайы: Шымкент қаласы, Күншығыс шағын ауданы 112 үй, п.29**

жеке тұлға үшін - тегі, аты, әкесінің аты (ол болған жағдайда) ЖСН, телефон, заңды тұлға үшін - ұйымның атауы, БСН, телефон, пошталық индексі, облысы, қаласы, ауданы, елді мекені, көше атауы, үй/ғимарат (стационарлық үй-жайлар) нөмірі

Сәйкестік туралы декларация (қоса беріледі) " 14 " 02 2024 ж. **«Алтын Констракшн» ЖШС-нің директоры Бекназарова Күттыкыз Бердикуловна. Мекенжайы: Түркістан облысы, Бәйдібек ауданы, Шақпақ ауылы, Жеңіс көшесі, №1А, лицензиясы ГСЛ №13020876 20.06.2019 ж., БСН:070340014459, тел.:+7(7252)47-94-55**

декларацияға қол қойылған күні, мердігер (бас мердігер) ұйымның атауы, басшының тегі, аты, әкесінің аты (ол болған жағдайда), заңды мекенжайы, БСН, телефон

Құрылыс-монтаждау жұмыстарының сапасы туралы қорытынды (қоса беріледі) " 14 " 02 2024 ж. **«Azimut Project» ЖШС-нің директоры Арысбай Мухаббат Есентайқызы, Эксперт сарапшы Махмудов Акрал Иляшуваевич, аттестаты: KZ73VJE00069499 04.10.2021ж.**

қорытынды күні, ұйымның атауы, техникалық қадағалау сарапшыларының тегі, аты, әкесінің аты (болған жағдайда), аттестаттар №,алған күні

Орындалған жұмыстардың жобаға сәйкестігі туралы қорытынды (қоса беріледі) " 14 " 02 2024 ж. **«Project Construction XIII»-нің директоры Қуаныш Мирас Абайұлы, сарапшысы Қуаныш Мирас Абайұлы, аттестаты: №11758 08.11.2021 ж., БСН:050240000898, тел.:+77773037722** негізінде

қорытындыға қол қойылған күні, ұйымның атауы, авторлық қадағалау сарапшыларының тегі, аты, әкесінің аты (ол болған жағдайда), аттестаттар №, алған күні, БСН, телефон

мердігердің (бас мердігердің) пайдалануға қабылдауға ұсынған:
«Шымкент қаласы, Қаратау ауданы, Тұран шағын ауданы №34 үй мекенжайы бойынша
(облыс, аудан, елді мекен, шағын аудан, орам, көше, үйдің (корпустың) нөмірі)

«Шымкент қаласы, Қаратау ауданы, Тұран шағын ауданы №34 үй мекенжайы бойынша көп қабатты тұрғын үй құрылысы («Адия» ТК) (Сыртқы инженерлік желілерсіз және сметалық құжаттамасыз)», жаңадан салу, II(қалыпты), техникалық жағынан күрделі

объектінің атауы, құрылыстың түрі (жаңадан салу, кеңейту, реконструкциялау, техникалық қайта жарақтандыру, жаңғырту, күрделі жөндеу), объектінің жауапкершілік деңгейі, техникалық және технологиялық күрделігі

объектінінің атқарушылық техникалық құжаттамасының жиынтығын тексеріп, дайындығына тексеру жүргізе отырып және мыналарды:

1. Объектінің құрылысы:

1) **№22:330:009:367 кадастрлық нөмірі бойынша 2020 жылғы 20 наурыздағы №583 жер учаскесінің сату-сатып алу келісім шарты негізінде**

жер учаскесіне құқықтар туындайтын, өзгертілетін немесе тоқтатылатын заңдық фактілердің (заңдық құрамдарының) басталғанын растайтын құжат, оның ішінде шарттар, соттардың шешімдері, атқарушы органдардың құқықтық актілері, мұрагерлікке құқық туралы куәлік, меншік құқығымен жер учаскесіне иеленген немесе уақытша өтеулі жер пайдалану (жалдау) құқығын сатып алған мемлекеттік емес заңды тұлғаларды қайта ұйымдастыру кезіндегі табыстау актісі немесе бөлу балансы жер учаскесіне құқық белгілейтін құжат немесе қолданыстағы ғимараттардың үй-жайларын (жеке бөліктерін) реконструкциялау (қайта жоспарлау, қайта жабдықтау) туралы

2) құрылыс-монтаждау жұмыстарының басталғаны туралы хабарламаны қабылдау туралы **«Шымкент қаласының қалалық орта сапасы және бақылау басқармасы» мемлекеттік мекемесінің 2023 жылғы 24 сәуір айындағы KZ00REA00328438** талоны;

хабарлама қабылдаған ұйымның атауы, талон берген күні және қабылдау №

3) **«Project Construction XIII» ЖШС-нің №01-21 жұмыс жобасы, эскиздік жоба № KZ11VUA00885006 27.04.2023ж бекітілген жобасы, «Шымкент қаласының сәулет және қала құрылысы басқармасы» мемлекеттік мекемесінің 17.08.2022ж. № KZ38VUA00725440 жобалауға арналған сәулет-жоспарлау тапсырмасы 14.04.2023ж. №19-0131/23 МЕМСАРАПТАМА қорытындысымен**

жобалаушы ұйымның атауы, жобаның нөмірі, бекітілген жобаның нөмірі және күні, жобаны бекіткен (қайта бекіткен) ұйымның атауы және бекітілген күні жоба (жобалау-сметалық құжаттамасы) негізінде жүзеге асырылған

2. Құрылыс-монтаждау жұмыстары мынадай мерзімде жүзеге асырылған:

жұмыстардың басталуы: **маусым 2023 жыл;**

(айы, жылы)

жұмыстардың аяқталуы: **қаңтар 2024 жыл;**

(айы, жылы)

құрылыстың ұзақтығы, ай:

құрылысты ұйымдастыру нормасы бойынша немесе жобасы бойынша 7 ай;нақты 8 ай;

3. Объектінің (кешеннің) мынадай негізгі техникалық-экономикалық көрсеткіштері бар (қуаттылық, өнімділік, өндірістік алаң, ұзындық, сыйымдылық, көлем, өткізу қабілеттілігі, тасымалдау қабілеттілігі, жұмыс орындарының саны және сол сияқты) барлық объектілер (тұрғын үйлерден басқа) бойынша (нысаналы өнтұрғын немесе көрсетілетін қызметтердің негізгі түрлеріне сәйкес өлшем бірліктерімен толтырылады):

Қуаттылық, өнімділік және т.б.	Өлшем бірлігі	Жоба бойынша		Нақты	
		жалпы (бұрын қабылданған-дарды ескере отырып)	оның ішінде іске қосу кешені немесе кезегі	жалпы (бұрын қабылданған-дарды ескере отырып)	оның ішінде іске қосу кешені немесе кезегі

Бастапқы кезеңде жобалық қуаттылықтарды игеру нормаларына сәйкес жобада көзделген көлемде өнім шығару (қызметтер көрсету)

63 пәтер

(көлемін көрсете отырып, өнімдерді шығарудың нақты басталуы)

Тұрғын үйдің мынадай көрсеткіштері бар:

Көрсеткіштер	Өлшем бірлігі	Жоба бойынша	Нақты
Жалпы алаңы	шаршы метр (бұдан әрі – м^2)	4390,86	4390,86
Қабаттар саны	қабат	9	9
Құрылыстың жалпы көлемі	текше метр (бұдан әрі – м^3)	18598,08	18598,08
Оның ішінде жерасты бөлігі	м^3	2216,64	2216,64
Жапсарлас салынған, жапсарлас-жанастыра салынған және жанастыра салынған үй-жайлар алаңы	м^2	-	-

Көрсеткіштер	Жоба бойынша			Нақты		
	пәтер саны	пәтер алаңы, м^2		пәтер саны	пәтер алаңы, м^2	
		жалпы	тұрғын		жалпы	тұрғын
Барлық пәтер, оның ішінде:	63	3235,34	1922,31	63	3235,34	1922,31
бір бөлмелі	9	340,02	164,88	9	340,02	164,88
екі бөлмелі	36	1529,39	1002,33	36	1529,39	1002,33
үш бөлмелі	18	1365,93	755,1	18	1365,93	755,1
төрт бөлмелі және одан көп	-	-	-	-	-	-

4. Объект бойынша технологиялық және сәулет-құрылыс шешімдері мынадай деректермен сипатталады: **іргетасы - монолит, қабырғасы - газоблок, шатыр жабыны – металл жабынқыш, 0.0824га кадастр №22:330:009:367**

негізгі материалдар мен конструкциялар, инженерлік және технологиялық жабдықтар бойынша оны орналастыру ерекшеліктері бойынша қысқаша техникалық сипаттамалар

5. Объектіде жобада көзделген, жеке сынақтан және кешенді байқаудан кейін оны қабылдау туралы актілерге сәйкес мөлшерде жабдық орнатылған;

6. Сыртқы инженерлік коммуникациялар (суық су және ыстық сумен жабдықтау, кәріз, жылумен жабдықтау, газбен жабдықтау, электрмен жабдықтау және байланыс) объектінің (ғимараттардың, құрылыстардың, үй-жайлардың) қалыпты пайдаланылуын қамтамасыз етеді және оларды қалалық пайдалану ұйымдары қабылдаған;

7. Бекітілген жоба (жобалау-сметалық құжаттама) бойынша сметалық құны: барлығы **1 589 594,16** мың теңге, оның ішінде құрылыс-монтаждау жұмыстары **1 504 739,598** мың теңге, жабдықтар, мүкәммалдар мен құрал-саймандар **84 854,562** мың теңге;

8. Пайдалануға қабылданатын негізгі қорлардың сметалық құны **470 581,427** мың теңге, оның ішінде құрылыс-монтаждау жұмыстары **453 539,367** мың теңге; жабдықтар, мүкәммалдар мен құрал-саймандар **84 854,562** мың теңге;

9. Жергілікті қамту үлесі жобалау-сметалық құжаттамада 0 % көзделеді және іс жүзінде 0 % қолданылды (мемлекеттік инвестициялар және квазимемлекеттік сектор қаражаты есебінен қаржыландырылатын объектілерде);

10. Ғимараттың энергия тиімділігі класы 2;

11. Объект бекітілген жобаға (жобалау-сметалық құжаттамаға) және сәулет, қалақұрылысы және құрылыс саласындағы мемлекеттік нормативтік құжаттардың талаптарына сәйкес салынған.

«Шымкент қаласы, Қаратау ауданы, Тұран шағын ауданы №34 үй мекенжайы бойынша көп қабатты тұрғын үй құрылысы («Адия» ТК) (Сыртқы инженерлік желілерсіз және сметалық құжаттамасыз)» нысанын пайдалануға қабылдауды ШЕШТІ.

объектінің (кешеннің) атауы

Тапсырыс беруші: **«Altyn Land» ЖШС-і директоры Ерназаров Д.Х.**

басшының тегі, аты, әкесінің аты (болған жағдайда), қолы М.О.

Техникалық қадағалаушы: **«Azimut Project» ЖШС-і директоры Арысбай М.Е**

басшының тегі, аты, әкесінің аты (болған жағдайда), қолы М.О.

Авторлық қадағалау: **«Project Construction XIII» ЖШС-і директоры Куаныш М.А.**

басшының тегі, аты, әкесінің аты (болған жағдайда), қолы М.О.

Мердігер (бас мердігер): **«Алтын Констракшн» ЖШС-і директоры Бекназарова К.Б.**

басшының тегі, аты, әкесінің аты (болған жағдайда), қолы М.О.

Мердігер (қосалқы мердігер): **«Технологиялық көмек құрылыс» ЖШС-і директоры Есенов М.Ж.**

басшының тегі, аты, әкесінің аты (болған жағдайда), қолы М.О.

Объектіні пайдалануға
қабылдау актісіне
2-қосымша
нысан

Объектінің техникалық сипаттамасы (көп пәтерлі тұрғын үй, өнеркәсіптік, сауда-саттық объектілері және тағы басқа)

Атауы (көп пәтерлі тұрғын үй, өнеркәсіптік, сауда-саттық объектілері және т.б.)	Жалпы мәліметтер									
	қабат саны (қабат)	пәтер саны	үй-жай-лар, бөлмелер саны	құрылыс алаңы ($м^2$)	құрылыс көлемі ($м^3$)	жалпы алаңы ($м^2$)	тұрғын алаңы ($м^2$)	тұрғын емес үйжайдың алаңы ($м^2$)	орын-тұрақтар алаңы ($м^2$)	балконның, лоджияның және т.б. алаңы ($м^2$)
1	2	3	4	5	6	7	8	9	10	11
«Шымкент қаласы, Қаратау ауданы, Тұран шағын ауданы №34 үй мекенжайы бойынша көп қабатты тұрғын үй құрылысы («Адия» ТК) (Сыртқы инженерлік желілерсіз және сметалық құжаттамасыз)»	9	63	135	756,1	18598,08	4390,86	1922,31	2468,55	-	44,73

кестенің жалғасы

Құрастырмалы элементтер сипаттамасы			Жылыту түрі	Абаттандыру				
іргетасы	қабырғасы	шатыр жабыны		электрмен жабдықтау	сумен жабдықтау	ыстық сумен жабдықтау	кәріз	газбен жабдықтау
12	13	14	15	16	17	18	19	20
монолит	газоблок	металл жабынқыш	автономды қазандық	+	+	+	+	+

Алаңдарды бөлу

№		жекелеген пәтерлерде	дәліз тәрізді үй-жайлар	жатақханаларда	қонақүйлерде
1	Тұрғын пәтерлер саны	63	-	-	-
2	Тұрғын бөлмелер саны	135	-	-	-
3	Жалпы алаңы, $м^2$	4390,86	-	-	-
4	Тұрғын алаңы, $м^2$	1922,31	-	-	-

кестенің жалғасы

Ортақ аудан есебінен				Бөлмелер саны бойынша пәтердің орналасуы				
мансард тарда	жертөлелерде	төменгі қабаттарда	барактарда	1-бөлмелі	2-бөлмелі	3-бөлмелі	4-бөлмелі	5-бөлмелі
-	-	-	-	340,02	1529,39	1365,93	-	-
-	-	-	-	164,88	1002,33	755,1	-	-

Тұрғын емес үй-жайлар

Ауданы	Тұрғын емес үй-жайлардағы тұрғын аудан	Сауда-саттық	Өнеркәсіптік- өндірістік ғимараттар мен құрылыс-тар	Қоймалық	Тұрмыстық қызмет көрсету	Гараждар
1	2	3	4	5	6	7
Негізгі	-	-	-	-	-	-
Қосалқы	-	-	-	-	-	-

кестенің жалғасы

Ғылыми, банктік, қоғамдық басқару ұйымдары және мекемелері т.б.	Қоғамдық тамақтан-дыру	Білім мекемелері	Көлік ғимараттары мен құрылыстары	Емдеуге арналған денсаулық сақтау мекемелері	Дене шынықтыру және спорт мекемелері
8	9	10	11	12	13
-	-	-	-	-	-
-	-	-	-	-	-

кестенің жалғасы

Мәдениет және өнер мекемелері	Инженерлік желілер құрылыстары	Басқалар	Барлығы
14	15	16	17
-	-	-	-
-	-	-	-

Объектінің техникалық сипаттамасына қоса берілетін құжаттардың тізбесі:

1. Қабаттық жоспарлар

М 1:200

цоколь

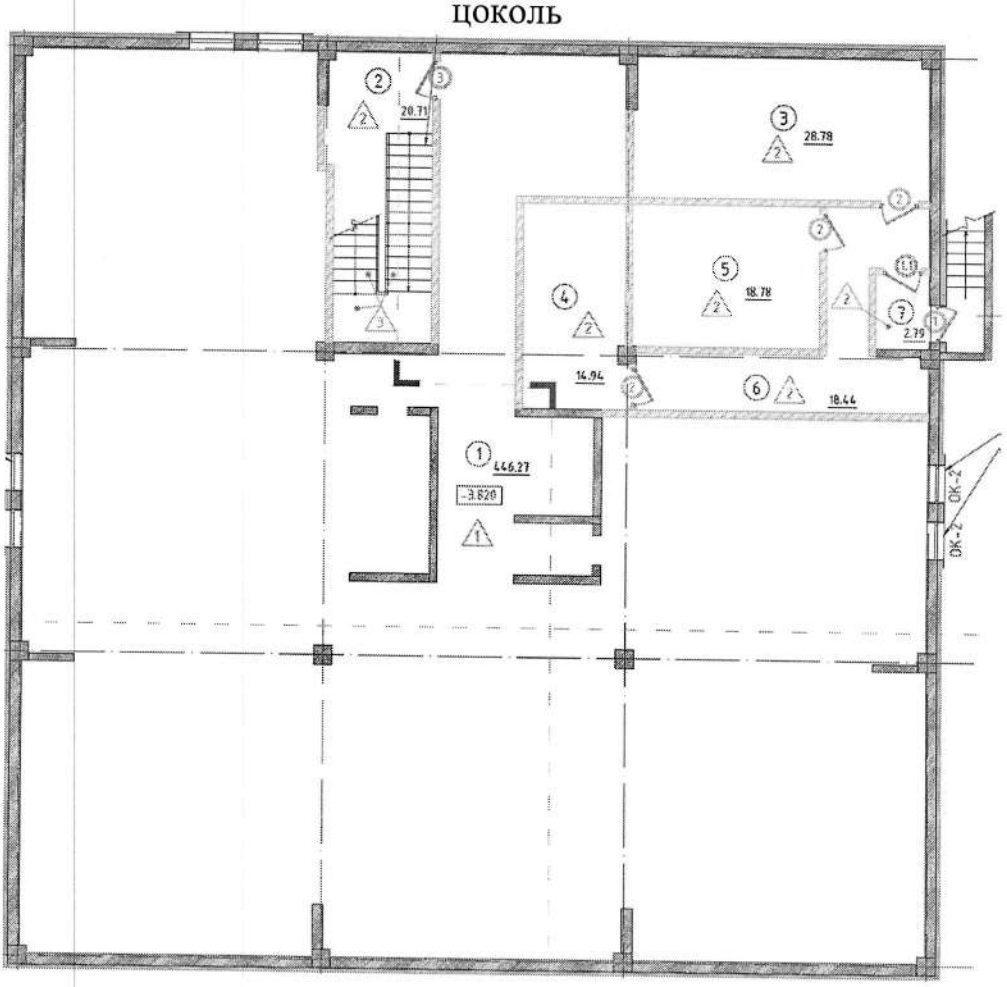

М 1:200

1-9 қабаттар

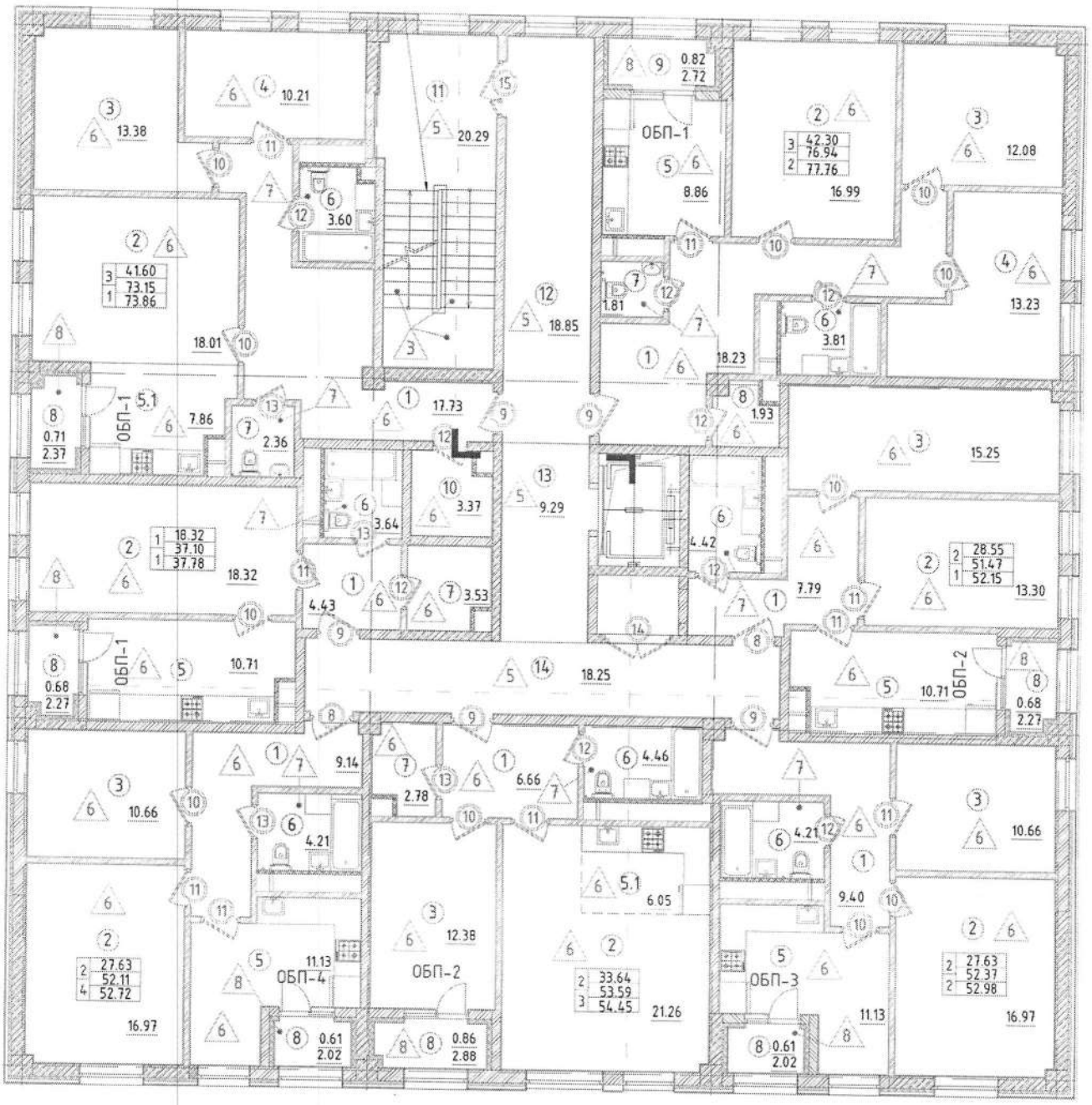

Жер учаскесінің экспликациясы (м2)

Жер учаскесінің жалпы ауданы	Салынған алаң			Салынбаған алаң		
	барлығы	негізгі құрылымдар үшін	өзге құрылымдар мен ғимараттар үшін	асфальт жабыны	басқа жабындар	топырақ
1	2	3	4	5	6	7
824	756,1	756,1	-	-	-	-

кестенің жалғасы

Салынбаған алаң (м2)	
	жасыл желек

жабдықталған алаңдар									
барлығы	спорттық	балалар	шаруашылық	барлығы	оның ішінде				
					ағаш отырғызылған газон	жеміс бағы	гүл егілген газон	бау-бақша	басқалары
8	9	10	11	12	13	14	15	16	17
-	-	-	-	-	-	-	-	-	-

Объектінің жоспарына экспликация

Қабаты	Үй-жайлардың, бөлмелердің нөмірі	Үй-жайлардың, бөлмелердің бөліктерінің нөмірі	Үй-жайлардың, пәтерлердің бөліктерінің мақсаты	Ішкі өлшем бойынша ауданы (ш.м), оның ішінде			
				Жалпы	Пайдалы	Тұрғын	Тұрғын емес
1	2	3	4	5	6	7	8
цоколь		1	техникалық бөлме	446,27	446,27	-	446,27
		2	баспалдақ	20,71	-	-	20,71
		3	жылу пункті	28,78	28,78	-	28,78
		4	электрқалқан	14,94	14,94	-	14,94
		5	техникалық бөлме	18,78	18,78	-	18,78
		6	дәліз	18,44	-	-	18,44
		7	тамбур	2,79	-	-	2,79
1	1.1	1	кіреберіс	4,43	4,43	-	4,43
		2	қонақ бөлме	18,32	18,32	18,32	-
		3	ас бөлме	10,71	10,71	-	10,71
		4	жуынатын бөлме	3,64	3,64	-	3,64
		5	балкон с коэф. 0.3	0,68	0,68	-	0,68
	2.1	1	кіреберіс	7,79	7,79	-	7,79
		2	қонақ бөлме	13,30	13,30	13,30	-
		3	жатын бөлме	15,25	15,25	15,25	-
		4	ас бөлме	10,71	10,71	-	10,71
		5	жуынатын бөлме	4,42	4,42	-	4,42
		6	балкон с коэф. 0.3	0,68	0,68	-	0,68
	2.2	1	кіреберіс	9,40	9,40	-	9,40
		2	қонақ бөлме	16,97	16,97	16,97	-
		3	жатын бөлме	10,66	10,66	10,66	-
		4	ас бөлме	11,13	11,13	-	11,13
		5	жуынатын бөлме	4,21	4,21	-	4,21
		6	балкон с коэф. 0.3	0,61	0,61	-	0,61
	2.3	1	кіреберіс	6,66	6,66	-	6,66
		2	қонақ бөлме	21,26	21,26	21,26	-
		3	жатын бөлме	12,38	12,38	12,38	-
		4	ас бөлме	6,05	6,05	-	6,05
		5	жуынатын бөлме	4,46	4,46	-	4,46
		6	гардероб	2,78	2,78	-	2,78
		7	балкон с коэф. 0.3	0,86	0,86	-	0,86
	2.4	1	кіреберіс	9,14	9,14	-	9,14
		2	қонақ бөлме	16,90	16,90	16,90	-
		3	жатын бөлме	10,74	10,74	10,74	-
		4	ас бөлме	11,13	11,13	-	11,13
		5	жуынатын бөлме	4,21	4,21	-	4,21
		6	балкон с коэф. 0.3	0,61	0,61	-	0,61
	3.1	1	кіреберіс	17,73	17,73	-	17,73
		2	қонақ бөлме	18,01	18,01	18,01	-
		3	жатын бөлме	13,38	13,38	13,38	-
		4	жатын бөлме	10,21	10,21	10,21	-
		5	ас бөлме	7,86	7,86	-	7,86
		6	жуынатын бөлме	3,60	3,60	-	3,60
		7	санитарлық торап	2,36	2,36	-	2,36

		8	балкон с коэф. 0.3	0,71	0,71	-	0,71
	3.2	1	кіреберіс	18,23	18,23	-	18,23
		2	қонақ бөлме	16,99	16,99	16,99	-
		3	жатын бөлме	12,08	12,08	12,08	-
		4	жатын бөлме	13,23	13,23	13,23	-
		5	ас бөлме	8,86	8,86	-	8,86
		6	жуынатын бөлме	3,81	3,81	-	3,81
		7	санитарлық торап	1,81	1,81	-	1,81
		8	гардероб	1,93	1,93	-	1,93
		9	балкон с коэф. 0.3	0,82	0,82	-	0,82
	подъезд	1	тамбур	3,23	3,23	-	3,23
		2	тамбур	3,38	3,38	-	3,38
		3	тамбур	2,74	2,74	-	2,74
		4	баспалдақ	13,62	13,62	-	13,62
		5	дәліз	13,56	13,56	-	13,56
		6	лифт залы	9,29	9,29	-	9,29
		7	дәліз	18,25	18,25	-	18,25
		8	консьерж	2,72	2,72	-	2,72
		9	санитарлық торап	4,58	4,58	-	4,58
2	1.1	1	кіреберіс	4,43	4,43	-	4,43
		2	қонақ бөлме	18,32	18,32	18,32	-
		3	ас бөлме	10,71	10,71	-	10,71
		4	жуынатын бөлме	3,64	3,64	-	3,64
		5	балкон с коэф. 0.3	0,68	0,68	-	0,68
	2.1	1	кіреберіс	7,79	7,79	-	7,79
		2	қонақ бөлме	13,30	13,30	13,30	-
		3	жатын бөлме	15,25	15,25	15,25	-
		4	ас бөлме	10,71	10,71	-	10,71
		5	жуынатын бөлме	4,42	4,42	-	4,42
		6	балкон с коэф. 0.3	0,68	0,68	-	0,68
	2.2	1	кіреберіс	9,40	9,40	-	9,40
		2	қонақ бөлме	16,97	16,97	16,97	-
		3	жатын бөлме	10,66	10,66	10,66	-
		4	ас бөлме	11,13	11,13	-	11,13
		5	жуынатын бөлме	4,21	4,21	-	4,21
		6	балкон с коэф. 0.3	0,61	0,61	-	0,61
	2.3	1	кіреберіс	6,66	6,66	-	6,66
		2	қонақ бөлме	21,26	21,26	21,26	-
		3	жатын бөлме	12,38	12,38	12,38	-
		4	ас бөлме	6,05	6,05	-	6,05
		5	жуынатын бөлме	4,46	4,46	-	4,46
		6	гардероб	2,78	2,78	-	2,78
		7	балкон с коэф. 0.3	0,86	0,86	-	0,86
	2.4	1	кіреберіс	9,14	9,14	-	9,14
		2	қонақ бөлме	16,90	16,90	16,90	-
		3	жатын бөлме	10,74	10,74	10,74	-
		4	ас бөлме	11,13	11,13	-	11,13
		5	жуынатын бөлме	4,21	4,21	-	4,21
		6	балкон с коэф. 0.3	0,61	0,61	-	0,61
	3.1	1	кіреберіс	17,73	17,73	-	17,73
		2	қонақ бөлме	18,01	18,01	18,01	-
		3	жатын бөлме	13,38	13,38	13,38	-
		4	жатын бөлме	10,21	10,21	10,21	-
		5	ас бөлме	7,86	7,86	-	7,86
		6	жуынатын бөлме	3,60	3,60	-	3,60
		7	санитарлық торап	2,36	2,36	-	2,36
		8	балкон с коэф. 0.3	0,71	0,71	-	0,71
	3.2	1	кіреберіс	18,23	18,23	-	18,23
		2	қонақ бөлме	16,99	16,99	16,99	-
		3	жатын бөлме	12,08	12,08	12,08	-

		4	жатын бөлме	13,23	13,23	13,23	-
		5	ас бөлме	8,86	8,86	-	8,86
		6	жуынатын бөлме	3,81	3,81	-	3,81
		7	санитарлық торап	1,81	1,81	-	1,81
		8	гардероб	1,93	1,93	-	1,93
		9	балкон с коэф. 0.3	0,82	0,82	-	0,82
	подъезд	1	баспалдақ	20,29	20,29	-	20,29
		2	дәліз	18,85	18,85	-	18,85
		3	лифт залы	9,29	9,29	-	9,29
		4	дәліз	18,25	18,25	-	18,25
3	1.1	1	кіреберіс	4,43	4,43	-	4,43
		2	қонақ бөлме	18,32	18,32	18,32	-
		3	ас бөлме	10,71	10,71	-	10,71
		4	жуынатын бөлме	3,64	3,64	-	3,64
		5	балкон с коэф. 0.3	0,68	0,68	-	0,68
	2.1	1	кіреберіс	7,79	7,79	-	7,79
		2	қонақ бөлме	13,30	13,30	13,30	-
		3	жатын бөлме	15,25	15,25	15,25	-
		4	ас бөлме	10,71	10,71	-	10,71
		5	жуынатын бөлме	4,42	4,42	-	4,42
		6	балкон с коэф. 0.3	0,68	0,68	-	0,68
	2.2	1	кіреберіс	9,40	9,40	-	9,40
		2	қонақ бөлме	16,97	16,97	16,97	-
		3	жатын бөлме	10,66	10,66	10,66	-
		4	ас бөлме	11,13	11,13	-	11,13
		5	жуынатын бөлме	4,21	4,21	-	4,21
		6	балкон с коэф. 0.3	0,61	0,61	-	0,61
	2.3	1	кіреберіс	6,66	6,66	-	6,66
		2	қонақ бөлме	21,26	21,26	21,26	-
		3	жатын бөлме	12,38	12,38	12,38	-
		4	ас бөлме	6,05	6,05	-	6,05
		5	жуынатын бөлме	4,46	4,46	-	4,46
		6	гардероб	2,78	2,78	-	2,78
		7	балкон с коэф. 0.3	0,86	0,86	-	0,86
	2.4	1	кіреберіс	9,14	9,14	-	9,14
		2	қонақ бөлме	16,90	16,90	16,90	-
		3	жатын бөлме	10,74	10,74	10,74	-
		4	ас бөлме	11,13	11,13	-	11,13
		5	жуынатын бөлме	4,21	4,21	-	4,21
		6	балкон с коэф. 0.3	0,61	0,61	-	0,61
	3.1	1	кіреберіс	17,73	17,73	-	17,73
		2	қонақ бөлме	18,01	18,01	18,01	-
		3	жатын бөлме	13,38	13,38	13,38	-
		4	жатын бөлме	10,21	10,21	10,21	-
		5	ас бөлме	7,86	7,86	-	7,86
		6	жуынатын бөлме	3,60	3,60	-	3,60
		7	санитарлық торап	2,36	2,36	-	2,36
		8	балкон с коэф. 0.3	0,71	0,71	-	0,71
	3.2	1	кіреберіс	18,23	18,23	-	18,23
		2	қонақ бөлме	16,99	16,99	16,99	-
		3	жатын бөлме	12,08	12,08	12,08	-
		4	жатын бөлме	13,23	13,23	13,23	-
		5	ас бөлме	8,86	8,86	-	8,86
		6	жуынатын бөлме	3,81	3,81	-	3,81
		7	санитарлық торап	1,81	1,81	-	1,81
		8	гардероб	1,93	1,93	-	1,93
		9	балкон с коэф. 0.3	0,82	0,82	-	0,82
	подъезд	1	баспалдақ	20,29	20,29	-	20,29
		2	дәліз	18,85	18,85	-	18,85
		3	лифт залы	9,29	9,29	-	9,29

		4	дәліз	18,25	18,25	-	18,25
4	1.1	1	кіреберіс	4,43	4,43	-	4,43
		2	қонақ бөлме	18,32	18,32	18,32	-
		3	ас бөлме	10,71	10,71	-	10,71
		4	жуынатын бөлме	3,64	3,64	-	3,64
		5	балкон с коэф. 0.3	0,68	0,68	-	0,68
	2.1	1	кіреберіс	7,79	7,79	-	7,79
		2	қонақ бөлме	13,30	13,30	13,30	-
		3	жатын бөлме	15,25	15,25	15,25	-
		4	ас бөлме	10,71	10,71	-	10,71
		5	жуынатын бөлме	4,42	4,42	-	4,42
		6	балкон с коэф. 0.3	0,68	0,68	-	0,68
	2.2	1	кіреберіс	9,40	9,40	-	9,40
		2	қонақ бөлме	16,97	16,97	16,97	-
		3	жатын бөлме	10,66	10,66	10,66	-
		4	ас бөлме	11,13	11,13	-	11,13
		5	жуынатын бөлме	4,21	4,21	-	4,21
		6	балкон с коэф. 0.3	0,61	0,61	-	0,61
	2.3	1	кіреберіс	6,66	6,66	-	6,66
		2	қонақ бөлме	21,26	21,26	21,26	-
		3	жатын бөлме	12,38	12,38	12,38	-
		4	ас бөлме	6,05	6,05	-	6,05
		5	жуынатын бөлме	4,46	4,46	-	4,46
		6	гардероб	2,78	2,78	-	2,78
		7	балкон с коэф. 0.3	0,86	0,86	-	0,86
	2.4	1	кіреберіс	9,14	9,14	-	9,14
		2	қонақ бөлме	16,90	16,90	16,90	-
		3	жатын бөлме	10,74	10,74	10,74	-
		4	ас бөлме	11,13	11,13	-	11,13
		5	жуынатын бөлме	4,21	4,21	-	4,21
		6	балкон с коэф. 0.3	0,61	0,61	-	0,61
	3.1	1	кіреберіс	17,73	17,73	-	17,73
		2	қонақ бөлме	18,01	18,01	18,01	-
		3	жатын бөлме	13,38	13,38	13,38	-
		4	жатын бөлме	10,21	10,21	10,21	-
		5	ас бөлме	7,86	7,86	-	7,86
		6	жуынатын бөлме	3,60	3,60	-	3,60
		7	санитарлық торап	2,36	2,36	-	2,36
		8	балкон с коэф. 0.3	0,71	0,71	-	0,71
	3.2	1	кіреберіс	18,23	18,23	-	18,23
		2	қонақ бөлме	16,99	16,99	16,99	-
		3	жатын бөлме	12,08	12,08	12,08	-
		4	жатын бөлме	13,23	13,23	13,23	-
		5	ас бөлме	8,86	8,86	-	8,86
		6	жуынатын бөлме	3,81	3,81	-	3,81
		7	санитарлық торап	1,81	1,81	-	1,81
		8	гардероб	1,93	1,93	-	1,93
		9	балкон с коэф. 0.3	0,82	0,82	-	0,82
	подъезд	1	баспалдақ	20,29	20,29	-	20,29
		2	дәліз	18,85	18,85	-	18,85
		3	лифт залы	9,29	9,29	-	9,29
		4	дәліз	18,25	18,25	-	18,25
5	1.1	1	кіреберіс	4,43	4,43	-	4,43
		2	қонақ бөлме	18,32	18,32	18,32	-
		3	ас бөлме	10,71	10,71	-	10,71
		4	жуынатын бөлме	3,64	3,64	-	3,64
		5	балкон с коэф. 0.3	0,68	0,68	-	0,68
	2.1	1	кіреберіс	7,79	7,79	-	7,79
		2	қонақ бөлме	13,30	13,30	13,30	-
		3	жатын бөлме	15,25	15,25	15,25	-

		4	ас бөлме	10,71	10,71	-	10,71
		5	жуынатын бөлме	4,42	4,42	-	4,42
		6	балкон с коэф. 0.3	0,68	0,68	-	0,68
	2.2	1	кіреберіс	9,40	9,40	-	9,40
		2	қонақ бөлме	16,97	16,97	16,97	-
		3	жатын бөлме	10,66	10,66	10,66	-
		4	ас бөлме	11,13	11,13	-	11,13
		5	жуынатын бөлме	4,21	4,21	-	4,21
		6	балкон с коэф. 0.3	0,61	0,61	-	0,61
	2.3	1	кіреберіс	6,66	6,66	-	6,66
		2	қонақ бөлме	21,26	21,26	21,26	-
		3	жатын бөлме	12,38	12,38	12,38	-
		4	ас бөлме	6,05	6,05	-	6,05
		5	жуынатын бөлме	4,46	4,46	-	4,46
		6	гардероб	2,78	2,78	-	2,78
		7	балкон с коэф. 0.3	0,86	0,86	-	0,86
	2.4	1	кіреберіс	9,14	9,14	-	9,14
		2	қонақ бөлме	16,90	16,90	16,90	-
		3	жатын бөлме	10,74	10,74	10,74	-
		4	ас бөлме	11,13	11,13	-	11,13
		5	жуынатын бөлме	4,21	4,21	-	4,21
		6	балкон с коэф. 0.3	0,61	0,61	-	0,61
	3.1	1	кіреберіс	17,73	17,73	-	17,73
		2	қонақ бөлме	18,01	18,01	18,01	-
		3	жатын бөлме	13,38	13,38	13,38	-
		4	жатын бөлме	10,21	10,21	10,21	-
		5	ас бөлме	7,86	7,86	-	7,86
		6	жуынатын бөлме	3,60	3,60	-	3,60
		7	санитарлық торап	2,36	2,36	-	2,36
		8	балкон с коэф. 0.3	0,71	0,71	-	0,71
	3.2	1	кіреберіс	18,23	18,23	-	18,23
		2	қонақ бөлме	16,99	16,99	16,99	-
		3	жатын бөлме	12,08	12,08	12,08	-
		4	жатын бөлме	13,23	13,23	13,23	-
		5	ас бөлме	8,86	8,86	-	8,86
		6	жуынатын бөлме	3,81	3,81	-	3,81
		7	санитарлық торап	1,81	1,81	-	1,81
		8	гардероб	1,93	1,93	-	1,93
		9	балкон с коэф. 0.3	0,82	0,82	-	0,82
	подъезд	1	баспалдақ	20,29	20,29	-	20,29
		2	дәліз	18,85	18,85	-	18,85
		3	лифт залы	9,29	9,29	-	9,29
		4	дәліз	18,25	18,25	-	18,25
6	1.1	1	кіреберіс	4,43	4,43	-	4,43
		2	қонақ бөлме	18,32	18,32	18,32	-
		3	ас бөлме	10,71	10,71	-	10,71
		4	жуынатын бөлме	3,64	3,64	-	3,64
		5	балкон с коэф. 0.3	0,68	0,68	-	0,68
	2.1	1	кіреберіс	7,79	7,79	-	7,79
		2	қонақ бөлме	13,30	13,30	13,30	-
		3	жатын бөлме	15,25	15,25	15,25	-
		4	ас бөлме	10,71	10,71	-	10,71
		5	жуынатын бөлме	4,42	4,42	-	4,42
		6	балкон с коэф. 0.3	0,68	0,68	-	0,68
	2.2	1	кіреберіс	9,40	9,40	-	9,40
		2	қонақ бөлме	16,97	16,97	16,97	-
		3	жатын бөлме	10,66	10,66	10,66	-
		4	ас бөлме	11,13	11,13	-	11,13
		5	жуынатын бөлме	4,21	4,21	-	4,21
		6	балкон с коэф. 0.3	0,61	0,61	-	0,61

	2.3	1	кіреберіс	6,66	6,66	-	6,66
		2	қонақ бөлме	21,26	21,26	21,26	-
		3	жатын бөлме	12,38	12,38	12,38	-
		4	ас бөлме	6,05	6,05	-	6,05
		5	жуынатын бөлме	4,46	4,46	-	4,46
		6	гардероб	2,78	2,78	-	2,78
		7	балкон с коэф. 0.3	0,86	0,86	-	0,86
	2.4	1	кіреберіс	9,14	9,14	-	9,14
		2	қонақ бөлме	16,90	16,90	16,90	-
		3	жатын бөлме	10,74	10,74	10,74	-
		4	ас бөлме	11,13	11,13	-	11,13
		5	жуынатын бөлме	4,21	4,21	-	4,21
		6	балкон с коэф. 0.3	0,61	0,61	-	0,61
	3.1	1	кіреберіс	17,73	17,73	-	17,73
		2	қонақ бөлме	18,01	18,01	18,01	-
		3	жатын бөлме	13,38	13,38	13,38	-
		4	жатын бөлме	10,21	10,21	10,21	-
		5	ас бөлме	7,86	7,86	-	7,86
		6	жуынатын бөлме	3,60	3,60	-	3,60
		7	санитарлық торап	2,36	2,36	-	2,36
		8	балкон с коэф. 0.3	0,71	0,71	-	0,71
	3.2	1	кіреберіс	18,23	18,23	-	18,23
		2	қонақ бөлме	16,99	16,99	16,99	-
		3	жатын бөлме	12,08	12,08	12,08	-
		4	жатын бөлме	13,23	13,23	13,23	-
		5	ас бөлме	8,86	8,86	-	8,86
		6	жуынатын бөлме	3,81	3,81	-	3,81
		7	санитарлық торап	1,81	1,81	-	1,81
		8	гардероб	1,93	1,93	-	1,93
		9	балкон с коэф. 0.3	0,82	0,82	-	0,82
	подъезд	1	баспалдақ	20,29	20,29	-	20,29
		2	дәліз	18,85	18,85	-	18,85
		3	лифт залы	9,29	9,29	-	9,29
		4	дәліз	18,25	18,25	-	18,25
7	1.1	1	кіреберіс	4,43	4,43	-	4,43
		2	қонақ бөлме	18,32	18,32	18,32	-
		3	ас бөлме	10,71	10,71	-	10,71
		4	жуынатын бөлме	3,64	3,64	-	3,64
		5	балкон с коэф. 0.3	0,68	0,68	-	0,68
	2.1	1	кіреберіс	7,79	7,79	-	7,79
		2	қонақ бөлме	13,30	13,30	13,30	-
		3	жатын бөлме	15,25	15,25	15,25	-
		4	ас бөлме	10,71	10,71	-	10,71
		5	жуынатын бөлме	4,42	4,42	-	4,42
		6	балкон с коэф. 0.3	0,68	0,68	-	0,68
	2.2	1	кіреберіс	9,40	9,40	-	9,40
		2	конақ бөлме	16,97	16,97	16,97	-
		3	жатын бөлме	10,66	10,66	10,66	-
		4	ас бөлме	11,13	11,13	-	11,13
		5	жуынатын бөлме	4,21	4,21	-	4,21
		6	балкон с коэф. 0.3	0,61	0,61	-	0,61
	2.3	1	кіреберіс	6,66	6,66	-	6,66
		2	қонақ бөлме	21,26	21,26	21,26	-
		3	жатын бөлме	12,38	12,38	12,38	-
		4	ас бөлме	6,05	6,05	-	6,05
		5	жуынатын бөлме	4,46	4,46	-	4,46
		6	гардероб	2,78	2,78	-	2,78
		7	балкон с коэф. 0.3	0,86	0,86	-	0,86
	2.4	1	кіреберіс	9,14	9,14	-	9,14
		2	конақ бөлме	16,90	16,90	16,90	-

		3	жатын бөлме	10,74	10,74	10,74	-
		4	ас бөлме	11,13	11,13	-	11,13
		5	жуынатын бөлме	4,21	4,21	-	4,21
		6	балкон с коэф. 0.3	0,61	0,61	-	0,61
	3.1	1	кіреберіс	17,73	17,73	-	17,73
		2	қонақ бөлме	18,01	18,01	18,01	-
		3	жатын бөлме	13,38	13,38	13,38	-
		4	жатын бөлме	10,21	10,21	10,21	-
		5	ас бөлме	7,86	7,86	-	7,86
		6	жуынатын бөлме	3,60	3,60	-	3,60
		7	санитарлық торап	2,36	2,36	-	2,36
		8	балкон с коэф. 0.3	0,71	0,71	-	0,71
	3.2	1	кіреберіс	18,23	18,23	-	18,23
		2	қонақ бөлме	16,99	16,99	16,99	-
		3	жатын бөлме	12,08	12,08	12,08	-
		4	жатын бөлме	13,23	13,23	13,23	-
		5	ас бөлме	8,86	8,86	-	8,86
		6	жуынатын бөлме	3,81	3,81	-	3,81
		7	санитарлық торап	1,81	1,81	-	1,81
		8	гардероб	1,93	1,93	-	1,93
		9	балкон с коэф. 0.3	0,82	0,82	-	0,82
	подъезд	1	баспалдақ	20,29	20,29	-	20,29
		2	дәліз	18,85	18,85	-	18,85
		3	лифт залы	9,29	9,29	-	9,29
		4	дәліз	18,25	18,25	-	18,25
8	1.1	1	кіреберіс	4,43	4,43	-	4,43
		2	қонақ бөлме	18,32	18,32	18,32	-
		3	ас бөлме	10,71	10,71	-	10,71
		4	жуынатын бөлме	3,64	3,64	-	3,64
		5	балкон с коэф. 0.3	0,68	0,68	-	0,68
	2.1	1	кіреберіс	7,79	7,79	-	7,79
		2	қонақ бөлме	13,30	13,30	13,30	-
		3	жатын бөлме	15,25	15,25	15,25	-
		4	ас бөлме	10,71	10,71	-	10,71
		5	жуынатын бөлме	4,42	4,42	-	4,42
		6	балкон с коэф. 0.3	0,68	0,68	-	0,68
	2.2	1	кіреберіс	9,40	9,40	-	9,40
		2	қонақ бөлме	16,97	16,97	16,97	-
		3	жатын бөлме	10,66	10,66	10,66	-
		4	ас бөлме	11,13	11,13	-	11,13
		5	жуынатын бөлме	4,21	4,21	-	4,21
		6	балкон с коэф. 0.3	0,61	0,61	-	0,61
	2.3	1	кіреберіс	6,66	6,66	-	6,66
		2	қонақ бөлме	21,26	21,26	21,26	-
		3	жатын бөлме	12,38	12,38	12,38	-
		4	ас бөлме	6,05	6,05	-	6,05
		5	жуынатын бөлме	4,46	4,46	-	4,46
		6	гардероб	2,78	2,78	-	2,78
		7	балкон с коэф. 0.3	0,86	0,86	-	0,86
	2.4	1	кіреберіс	9,14	9,14	-	9,14
		2	қонақ бөлме	16,90	16,90	16,90	-
		3	жатын бөлме	10,74	10,74	10,74	-
		4	ас бөлме	11,13	11,13	-	11,13
		5	жуынатын бөлме	4,21	4,21	-	4,21
		6	балкон с коэф. 0.3	0,61	0,61	-	0,61
	3.1	1	кіреберіс	17,73	17,73	-	17,73
		2	қонақ бөлме	18,01	18,01	18,01	-
		3	жатын бөлме	13,38	13,38	13,38	-
		4	жатын бөлме	10,21	10,21	10,21	-
		5	ас бөлме	7,86	7,86	-	7,86

		6	жуынатын бөлме	3,60	3,60	-	3,60
		7	санитарлық торап	2,36	2,36	-	2,36
		8	балкон с коэф. 0.3	0,71	0,71	-	0,71
	3.2	1	кіреберіс	18,23	18,23	-	18,23
		2	қонақ бөлме	16,99	16,99	16,99	-
		3	жатын бөлме	12,08	12,08	12,08	-
		4	жатын бөлме	13,23	13,23	13,23	-
		5	ас бөлме	8,86	8,86	-	8,86
		6	жуынатын бөлме	3,81	3,81	-	3,81
		7	санитарлық торап	1,81	1,81	-	1,81
		8	гардероб	1,93	1,93	-	1,93
		9	балкон с коэф. 0.3	0,82	0,82	-	0,82
	подъезд	1	баспалдақ	20,29	20,29	-	20,29
		2	дәліз	18,85	18,85	-	18,85
		3	лифт залы	9,29	9,29	-	9,29
		4	дәліз	18,25	18,25	-	18,25
9	1.1	1	кіреберіс	4,43	4,43	-	4,43
		2	қонақ бөлме	18,32	18,32	18,32	-
		3	ас бөлме	10,71	10,71	-	10,71
		4	жуынатын бөлме	3,64	3,64	-	3,64
		5	балкон с коэф. 0.3	0,68	0,68	-	0,68
	2.1	1	кіреберіс	7,79	7,79	-	7,79
		2	қонақ бөлме	13,30	13,30	13,30	-
		3	жатын бөлме	15,25	15,25	15,25	-
		4	ас бөлме	10,71	10,71	-	10,71
		5	жуынатын бөлме	4,42	4,42	-	4,42
		6	балкон с коэф. 0.3	0,68	0,68	-	0,68
	2.2	1	кіреберіс	9,40	9,40	-	9,40
		2	қонақ бөлме	16,97	16,97	16,97	-
		3	жатын бөлме	10,66	10,66	10,66	-
		4	ас бөлме	11,13	11,13	-	11,13
		5	жуынатын бөлме	4,21	4,21	-	4,21
		6	балкон с коэф. 0.3	0,61	0,61	-	0,61
	2.3	1	кіреберіс	6,66	6,66	-	6,66
		2	қонақ бөлме	21,26	21,26	21,26	-
		3	жатын бөлме	12,38	12,38	12,38	-
		4	ас бөлме	6,05	6,05	-	6,05
		5	жуынатын бөлме	4,46	4,46	-	4,46
		6	гардероб	2,78	2,78	-	2,78
		7	балкон с коэф. 0.3	0,86	0,86	-	0,86
	2.4	1	кіреберіс	9,14	9,14	-	9,14
		2	қонақ бөлме	16,90	16,90	16,90	-
		3	жатын бөлме	10,74	10,74	10,74	-
		4	ас бөлме	11,13	11,13	-	11,13
		5	жуынатын бөлме	4,21	4,21	-	4,21
		6	балкон с коэф. 0.3	0,61	0,61	-	0,61
	3.1	1	кіреберіс	17,73	17,73	-	17,73
		2	қонақ бөлме	18,01	18,01	18,01	-
		3	жатын бөлме	13,38	13,38	13,38	-
		4	жатын бөлме	10,21	10,21	10,21	-
		5	ас бөлме	7,86	7,86	-	7,86
		6	жуынатын бөлме	3,60	3,60	-	3,60
		7	санитарлық торап	2,36	2,36	-	2,36
		8	балкон с коэф. 0.3	0,71	0,71	-	0,71
	3.2	1	кіреберіс	18,23	18,23	-	18,23
		2	қонақ бөлме	16,99	16,99	16,99	-
		3	жатын бөлме	12,08	12,08	12,08	-
		4	жатын бөлме	13,23	13,23	13,23	-
		5	ас бөлме	8,86	8,86	-	8,86
		6	жуынатын бөлме	3,81	3,81	-	3,81

		7	санитарлық торап	1,81	1,81	-	1,81
		8	гардероб	1,93	1,93	-	1,93
		9	балкон с коэф. 0.3	0,82	0,82	-	0,82
	подъезд	1	баспалдақ	20,29	20,29	-	20,29
		2	дәліз	18,85	18,85	-	18,85
		3	лифт залы	9,29	9,29	-	9,29
		4	дәліз	18,25	18,25	-	18,25

кестенің жалғасы

Ішкі өлшем бойынша ауданы (ш.м), оның ішінде			
Жеке пәтерлерде	Жатақханаларда	Қонақ үйлерде	Сауда-саттық
9	10	11	12
550,71	-	-	-
37,78	-	-	-
52,15	-	-	-
52,98	-	-	-
54,45	-	-	-
52,73	-	-	-
73,86	-	-	-
77,76	-	-	-
71,37	-	-	-
37,78	-	-	-
52,15	-	-	-
52,98	-	-	-
54,45	-	-	-
52,73	-	-	-
73,86	-	-	-
77,76	-	-	-
66,68	-	-	-
37,78	-	-	-
52,15	-	-	-
52,98	-	-	-
54,45	-	-	-
52,73	-	-	-
73,86	-	-	-
77,76	-	-	-
66,68	-	-	-
37,78	-	-	-
52,15	-	-	-
52,98	-	-	-
54,45	-	-	-
52,73	-	-	-
73,86	-	-	-
77,76	-	-	-
66,68	-	-	-
37,78	-	-	-
52,15	-	-	-
52,98	-	-	-
54,45	-	-	-
52,73	-	-	-
73,86	-	-	-

77,76	-	-	-
66,68	-	-	-
37,78	-	-	-
52,15	-	-	-
52,98	-	-	-
54,45	-	-	-
52,73	-	-	-
73,86	-	-	-
77,76	-	-	-
66,68	-	-	-
37,78	-	-	-
52,15	-	-	-
52,98	-	-	-
54,45	-	-	-
52,73	-	-	-
73,86	-	-	-
77,76	-	-	-
66,68	-	-	-
37,78	-	-	-
52,15	-	-	-
52,98	-	-	-
54,45	-	-	-
52,73	-	-	-
73,86	-	-	-
77,76	-	-	-
66,68	-	-	-
37,78	-	-	-
52,15	-	-	-
52,98	-	-	-
54,45	-	-	-
52,73	-	-	-
73,86	-	-	-
77,76	-	-	-
66,68	-	-	-

кестенің жалғасы

Өндірістік-өнер кәсіптік ғимараттар мен құрылыстар	Қоймалық	Білім беру мекемелері	Халыққа тұрмыстық қызмет көрсету кәсіпорындары	Басқарма, ғылыми, банкілік, қоғамдық ұйымдар мен мекемелер және т.б.	Қоғамдық тамақтандыру кәсіпорындары
13	14	15	16	17	18
-	-	-	-	-	-

кестенің жалғасы

Денсаулық сақтау ұйымдары	Дене шынықтыру-спорттық	Мәдениет және өнер мекемелері	көліктік құрылыстар мен ғимараттар	Инженерлік желілер мекемелері	Гараждар	Басқалар
19	20	21	22	23	24	25
-	-	-	-	-	-	-

Негізгі құрылыстың конструктивтік элементтерінің техникалық сипаттамасы

№	Конструктивтік элементтердің атауы			Конструктивтік элементтердің сипаттамасы (материалы, әрленуі және т.б.)
1	2			3
1	Іргетасы			монолит
2	1) ішкі және сыртқы тұрақты қабырғалары			газоблок
	2) ара қабырға			газоблок
3	Аражабын	шатырлық		монолит
		қабатаралық		монолит
4	Төбе			металл жабынқыш
5	Еден	1-ші қабаттың		линолеум, керамикалық плиткалар
		келесі қабаттардың		линолеум, керамикалық плиткалар
6	Ойықтар	терезелер		металл пластиктен жасалған екі қабатты терезе пакеттері
		есіктер		ағаш, металл
7	Әрлеу жұмыстары	ішкі		сылақ, су эмульсия бояуы
		сыртқы		металл сайдингі
8	Ыстық сумен жабдықтау			бар
9	Су құбыры			бар
10	Кәріз			бар
11	Электрмен жарықтандыру			бар
12	Жылу	пешті		
13		газ пешті		
14		ЖЭО-нан		
15		АЫСЖ-дан		
16		жеке жылу қондырғыла- рынан	газбен	
17			қатты отынмен	
18		аудандық қазандығынан	газбен	+
19			қатты отынмен	
20	Әртүрлі жұмыстар			

Қызметтік құрылыстардың техникалық сипаттамасы

Көрсеткіштері	Қызметтік құрылыстардың атауы								
	-								
Ауданы (м ^{2})	-								
Құрылыстың биіктігі (м)	-								
Құрылыстың ауқымы (м ^{3})	-								
Іргетас	-								
Қабырғалары	-								
Жабыны	-								
Төбесі	-								
Едені	-								

Терезелері	-								
Есіктері	-								
Ішкі әрленуі	-								
Сыртқы әрленуі	-								
Пештері	-								

Аулаішілік құрылыстардың техникалық сипаттамасы

Құрылыстардың атауы	Метрдегі мөлшері				Ауқымы (м 3)	Материал
	ұзындығы	ені	ауданы	биіктігі немесе тереңдігі		
1	2	3	4	5	6	7
-	-	-	-	-	-	-

Құрылыстың жекелеген бөліктерінің техникалық сипаттамасы (жертөлелер, жартылай жертөлелер, мезониндер, мансард)

Құрылыстың жекелеген бөліктерінің атауы мен мақсаты	Жоспарланған жер бетінің жертөле еденіне дейінгі тереңдігі	Элементтердің сипаттамасы					
		қабырғалары	жабыны	едені	ішкі әрленуі	төбесі	қосымша құрылғысы
1	2	3	4	5	6	7	8
-	-	-	-	-	-	-	-

Негізгі құрылысқа тұрғын емес жапсарлас салынған үй-жайлардың техникалық сипаттамасы

Конструктивтік элементтердің атауы		Конструктивтік элементтердің техникалық сипаттамасы
1		2
Іргетасы		-
Қабырғалары мен арақабырғалары		-
Төбесі		-
Едені		-
аражабыны		-
ойықтары	терезесі	-
	есіктері	-
Әрлеу жұмыстары	ішкі	-
	сыртқы	-
Әртүрлі жұмыстар		-
Қорытындысы:		-
Іргетасы		-
Қабырғалары мен арақабырғалары		-
Төбесі		-
Едені		-
аражабыны		-
ойықтары	терезесі	-
	есіктері	-

Әрлеу жұмыстары	ішкі	-
	сыртқы	-
Ойықтары		-
Қорытындысы:		-
Іргетасы		-
Қабырғалары мен арақабырғалары		-
Төбесі		-
Едені		-
аражабыны		-
ойықтары	терезесі	-
	есіктері	-
Әрлеу жұмыстары	ішкі	-
	сыртқы	-
Әртүрлі жұмыстары		-
Қорытындысы:		-

Құрылымдардың негізгі және жекелеген бөліктерінің аудандары мен көлемдерін есептеу (жертөле, жартылай жертөле, мезониндер, мансард, төбе, жапсарлас салынған үй-жай және т.б.)

Құрылыс бөліктерінің және жапсарлас салынған үй-жайлардың атауы	Сыртқы өлшеу бойынша ауданды есептеуге арналған формула	Ауданы ($м^2$)	Биіктігі (м)	Ауқымы ($м^3$)	Құрылыс бөлік-терінің және жапсарлас салынған үй-жайлардың атауы	Сыртқы өлшеуі бойын-ша аланда-рдың форму-ласы	Ауданы ($м^2$)	Биіктігі (м)	Ауқымы ($м^3$)
1	2	3	4	5	6	7	8	9	10

Тапсырыс беруші: **«Altyn Land» ЖШС-і директоры Ерназаров Д.Х.**

(тегі, аты, әкесінің аты (болған жағдайда), қолы)
Мөрдің орны (болған жағдайда)

Авторлық қадағалау: **«Project Construction XIII» ЖШС директоры Қуаныш М.А.**

(тегі, аты, әкесінің аты (болған жағдайда), қолы)
Мөрдің орны (болған жағдайда)