Приложение 2 к перечню
некоторых приказов в сфере
строительной деятельности, в которые
вносятся изменения и дополнения
Приказ Министра индустрии и
инфраструктурного развития
Республики Казахстан
от 8 февраля 2021 года № 53
Утвержден приказом
Министра по инвестициям и развитию
Республики Казахстан
от 24 апреля 2017 года № 234
форма

# Акт приемки объекта в эксплуатацию

«30» июня 2024 г.

Заказчик Стригин Юрий Николаевич, ИИН 870925350686, тел. +7(747) 903-81-33, 110000, г. Костанай, ул. Строительная, 41

фамилия, имя, отчество (при его наличии) ИИН, телефон – для физических лиц, наименование организации – для юридических лиц, БИН, телефон, почтовый индекс, область, город, район, населенный пункт, наименование улицы, номер дома/здания (стационарного помещения)

на основании:

Декларации о соответствии (прилагается) от «20» июня 2024 г., ТОО «Архстроймонтаж», директор Бурлаев Алексей Николаевич, г. Костанай, ул. Чехова, д. 125, кв. 4, БИН 221140015118, тел. +7(776)702-88-22

дата подписания декларации, наименование подрядной (генподрядной) организации, фамилия, имя, отчество (при его наличии) руководителя, юридический адрес, БИН, телефон

Заключения о качестве строительно-монтажных работ (прилагается)
от «21» июня 2024 г., ТОО «Дорстройсервис 2011», эксперт технического надзора: Куйшинов Тимур Темиргалийевич, аттестаты: №KZ30VJE00030891 от 29.09.2017 года; KZ39VJE00033639 от 26.12.2017 года; KZ06VJE00034621 от 30.01.2018 г., выданные ГУ «Управление государственного архитектурно-строительного контроля акимата Костанайской области», БИН 110140003094, тел. +7(777)053-32-30

дата подписания заключения, наименование организации, фамилия, имя, отчество (при его наличии) экспертов технического надзора, № и дата получения аттестатов, БИН, телефон

Заключения о соответствии выполненных работ проекту (прилагается)
от «21» июня 2024 г., ТОО «ПК Saulet», главный инженер проекта Абдуллин Габит Серикович, БИН 191040021488, тел. 8-7142-54-89-84

дата подписания заключения, наименование организации, фамилия, имя, отчество (при его наличии) экспертов авторского надзора, № и дата получения аттестатов, БИН, телефон

произведя осмотр готовности предъявленного подрядчиком (генеральным подрядчиком) к приемке в эксплуатацию объекта:

«Строительство детского развлекательного центра по адресу: г. Костанай, мкр. Аэропорт»
(уровень ответственности – II, технически и технологически не сложный)

наименование объекта и вид строительства (новое, расширение, реконструкция, техническое перевооружение, модернизация, капитальный ремонт), уровень ответственности, техническая и технологическая сложность объекта

по адресу: Костанайская область, г. Костанай, мкр. Аэропорт
(область, район, населенный пункт, микрорайон, квартал, улица, номер дома (корпуса)

проверив комплектность исполнительной технической документации; в том числе посредством электронного модуля исполнительной технической документации, дата ознакомления, подтверждает, что:

1. Строительство объекта осуществлено на основании:
1) правоустанавливающего документа на земельный участок Договор продажи права временного землепользования №02-14/118 от 25.02.2019 года

документ, подтверждающий наступление юридических фактов (юридических составов), на основании которых возникают, изменяются или прекращаются права на земельный участок в том числе договоры, решения судов, правовые акты исполнительных органов, свидетельство о праве на наследство, передаточный акт или разделительный баланс при реорганизации негосударственных юридических лиц, владеющих земельным участком на праве собственности или выкупивших право временного возмездного землепользования (аренды)

либо решения о реконструкции (перепланировке, переоборудовании) помещений (отдельных частей) существующих зданий на основании

наименование органа вынесшего решение

2) талона о приеме уведомления о начале строительно-монтажных работ

-ГУ «Управление государственного архитектурно-строительного контроля акимата Костанайской области» от «04» июня 2024 года, входящий регистрационный номер уведомления: KZ72REA00394654

наименование органа принявшего уведомление, дата и № принятия талона

3) проекта (проектно-сметной документации) ТОО «ПК Saulet», №1-070/23

наименование проектной организации, номер проекта

утвержденного(й) Стригин Юрий Николаевич от 19.04.2024 г.

дата и номер, наименование организации утвердившей (переутвердившей) проект и дата утверждения

2. Строительно-монтажные работы осуществлены в сроки:
начало работ Июнь 2024 г.
окончание работ Июнь 2024 г.

«ЖМТ» АЖ ЕНГІЗІЛДІ
Орындаушы Алеков А.С.
(Т.А.Ә., қолы)
Күні 2024 ж. «06» сентябрь

при продолжительности строительства, месяц:
по норме или по проекту организации строительства, месяц: 3;
фактически, месяц: 1;

3. Объект (комплекс) имеет следующие основные технико-экономические показатели (мощность, производительность, производственная площадь, протяженность, вместимость, объем, пропускная способность, провозная способность, число рабочих мест и тому подобное, заполняется по всем объектам (кроме жилых домов) в единицах измерения соответственно целевой продукции или основным видам услуг):

Объект – **Детский развлекательный центр** имеет следующие показатели:

| Мощность, производительность и так далее | Единица измерения | По проекту | | Фактически | |
|---|---|---|---|---|---|
| | | общая (с учетом ранее принятых) | в том числе пускового комплекса или очереди | общая (с учетом ранее принятых) | в том числе пускового комплекса или очереди |
| Площадь застройки | $м^2$ | 89,8 | | 89,8 | |
| Общая площадь | $м^2$ | 167,0 | | 167,0 | |
| Этажность | этаж | 2 | | 2 | |
| Общий строительный объем | $м^3$ | 602,0 | | 602,0 | |

Выпуск продукции (оказания услуг), предусмотренной проектом в объеме, соответствующем нормам освоения проектных мощностей в начальный период_____;

факт начала выпуска продукции с указанием объема

Жилой дом имеет следующие показатели:

| Показатели | Единица измерения | По проекту | Фактически |
|---|---|---|---|
| Общая площадь | метр в квадрате (далее – $м^2$) | - | - |

| | | | |
|---|---|---|---|
| Число этажей | этаж | - | - |
| Общий строительный объем | метр в кубе (далее – $м^3$) | - | - |
| В том числе подземной части | $м^3$ | - | - |
| Площадь встроенных, встроенно-пристроенных и пристроенных помещений | $м^2$ | - | - |

| Показатели | По проекту | | | Фактически | | |
|---|---|---|---|---|---|---|
| | Число квартир | Площадь квартир,$м^2$ | | Число квартир | Площадь квартир, $м^2$ | |
| | | общая | жилая | | общая | жилая |
| Всего квартир, в том числе: Однокомнатных, двухкомнатных и более | - | - | - | - | - | - |

4. Технологические и архитектурно-строительные решения по объекту характеризуются следующими данными:

Фундамент – ж/б блоки, стены – сэндвич-панели; крыша – сэндвич-панели; полы – бетонные; окна – из ПВХ профилей с двойным остеклением, двери – металлические, ПВХ. Электроснабжение – от городских сетей; водоснабжение – от городских сетей; канализация – в городской коллектор, отопление – от городских сетей.

краткие технические характеристики по особенностям его размещения, по основным материалам и конструкциям, инженерному и технологическому оборудованию

5. На объекте установлено предусмотренное проектом оборудование в количестве согласно актам о его приемке после индивидуального испытания и комплексного опробования.

6. Наружные инженерные коммуникации (электроснабжение) обеспечивают нормальную эксплуатацию объекта (здания, сооружения, помещения) и приняты городскими эксплуатационными организациями.

7. Сметная стоимость по утвержденному проекту (проектной-сметной документации):
всего 5000000 тысяч тенге, в том числе:
строительно-монтажных работ 1500000 тысяч тенге,
оборудования, инструмента и инвентаря 3500000 тысяч тенге.

8. Сметная стоимость основных фондов, принимаемых в эксплуатацию
5000000 тысяч тенге, в том числе:
стоимость строительно-монтажных работ 1500000 тысяч тенге;
стоимость оборудования, инструмента и инвентаря 3500000 тысяч тенге.

9. Доля местного содержания предусмотрена в проектно-сметной документации 100% и фактически применено 100% (на объектах, финансируемых за счет государственных инвестиций и средств квазигосударственного сектора).

10. Класс энергоэффективности здания: С (нормальный).

11. Объект построен в соответствии с утвержденным проектом (проектно-сметной документацией) и требованиями государственных нормативных документов в области архитектуры, градостроительства и строительства.

РЕШИЛ:

**«Строительство детского развлекательного центра по адресу: г. Костанай, мкр. Аэропорт**

наименование объекта (комплекса)

принять в эксплуатацию.

**Заказчик** Стригин Юрий Николаевич

фамилия, имя, отчество (при его наличии), подпись руководителя

Место печати (при наличии)

**Технический надзор:**

1) аттестованный (-ые) эксперт (-ы)

(фамилия, имя, отчество (при его наличии) эксперта, специализация аттестата), подпись, дата

Место печати (при наличии)

2) аккредитованная организация – ТОО «Дорстройсервис 2011», директор Куйшинов Тимур Темиргалийевич 21.06.2024

имеющей в своем составе аттестованного (-ых) эксперта (-ов), фамилия, имя, отчество (при его наличии) руководителя, подпись, дата

Место печати (при наличии)

3) аттестованный (-ые) эксперт (-ы) Куйшинов Тимур Темиргалийевич, специализация: по объектам второго и третьего уровней ответственности – в части несущих и ограждающих конструкций, в части технологического оборудования, в части инженерных сетей 21.06.2024 г.

(фамилия, имя, отчество (при его наличии) эксперта, специализация аттестата), подпись, дата

Место печати (при наличии)

**Авторский надзор:**

1) разработчик проекта - ТОО «ПК Saulet», директор Абдуллин Г.С. 21.06.2024 г.

(наименование организации, фамилия, имя, отчество (при его наличии), должность), подпись, дата

Место печати (при наличии)

2) организация –

(наименование организации) имеющей в своем составе аттестованного (-ых) эксперта (-ов), фамилия, имя, отчество (при его наличии) руководителя, подпись, дата

Место печати (при наличии)

3) аттестованный (-ые) эксперт (-ы) –

(фамилия, имя, отчество (при его наличии) эксперта, специализация аттестата), подпись, дата

Место печати (при наличии)

**Подрядчик (генеральный подрядчик)**

ТОО «Архстроймонтаж», Бурлаев Алексей Николаевич

фамилия, имя, отчество (при его наличии), подпись руководителя

Место печати (при наличии)

Приложение 2
к акту приемки объекта
в эксплуатацию
Форма

## Технические характеристики объекта
## (многоквартирные жилые дома, промышленные, торговые объекты и тому подобное)

| Наименование (многоквартирный жилой дом, промышленные, торговые объекты и т.п.) | Общие сведения | | | | | | | | | |
|---|---|---|---|---|---|---|---|---|---|---|
| | Количество этажей (этаж) | Количество квартир | Количество помещений, комнат | Площадь застройки ($м^2$) | Объем здания ($м^3$) | Общая площадь ($м^2$) | Жилая площадь ($м^2$) | Площадь не жилых помещений ($м^2$) | Площадь парковочных мест ($м^2$) | Площадь балкона, лоджии ($м^2$) |
| 1 | 2 | 3 | 4 | 5 | 6 | 7 | 8 | 9 | 10 | 11 |
| Детский развлекательный центр | 2 | - | 9 | 89,8 | 602,0 | 167,0 | - | 167,0 | - | - |

Продолжение таблицы

| Описание конструктивных элементов | | | Вид отопления | Благоустройство | | | | |
|---|---|---|---|---|---|---|---|---|
| Фундамент | Стены | Кровля | | Электроснабжение | Водоснабжение | Горячее водоснабжение | Канализация | Газоснабжение |
| 12 | 13 | 14 | 15 | 16 | 17 | 18 | 19 | 20 |
| бетон | сэндвич-панели | Сэндвич-панели | Центральное | Да | Да | - | Да | - |

Распределение площади

| № | | В отдельных квартирах | В помещениях коридорного типа | В общежитиях | В гостиницах |
|---|---|---|---|---|---|
| 1 | Количество жилых квартир | - | - | - | - |
| 2 | Количество жилых комнат | - | - | - | - |
| 3 | Общая площадь ($м^2$) | - | - | - | - |
| 4 | Жилая площадь ($м^2$) | - | - | - | - |

Продолжение таблицы

| Из общего числа площади | | | | Распределение квартир по числу комнат | | | | |
|---|---|---|---|---|---|---|---|---|
| в мансардах | в подвалах | в цокольных этажах | в бараках | 1-комнатные | 2-комнатные | 3-комнатные | 4-комнатные | 5-комнатные |
| - | - | - | - | - | - | - | - | - |
| - | - | - | - | - | - | - | - | - |
| - | - | - | - | - | - | - | - | - |
| - | - | - | - | - | - | - | - | - |

Нежилые помещения

| Площадь ($м^2$) | Жилая площадь в нежилых помещениях | Торговая | Промышленно-производственных зданий и сооружений | Складская | Бытового обслуживания | Гаражи | Организаций и учреждений управления, научных, банковский, общественных и т.п. |
|---|---|---|---|---|---|---|---|
| 1 | 2 | 3 | 4 | 5 | 6 | 7 | 8 |
| Основная | | | | | | | |
| Вспомогательная | | | | | | | |

Продолжение таблицы

| Общественого питания | Учреждений образования | Транспортных зданий и сооружений | Здравоохранения, лечебного назначения | Физкультуры и спорта | Учреждений культуры и искусства | Сооружений инженерных сетей | Прочие | Всего |
|---|---|---|---|---|---|---|---|---|
| 9 | 10 | 11 | 12 | 13 | 14 | 15 | 16 | 17 |
| | | | | | | | | |
| | | | | | | | | |

Перечень документов, прилагаемых к техническим характеристикам объекта:

1. Поэтажные планы 2 листа.
2. Экспликация к поэтажным планам 1 лист.

Экспликация земельного участка ($м^2$)

...ан жылжымайтын мүлік бойынша фи...
...лалық қаласының бөлімі

Өтініш № 00226245 2024 | Шешімі №
12:193:041:4472 | Тіркелген күні 19.0...
Кадастрлық № | Тіркелген уақыты 16:13

Жылжымайтын мүлік объектісінің мекен жайы:
мкр Алгабас

Тіркеуші (маман) Тулибаева | Қолы
Бөлім бастығы Нуралиев Е.Б. | Қолы

шлюз. адр. стр. от

Кадастрлық № 00223632 60335 | Шешімі № 10...
12:193:041:4472 | Тіркелген күні 17...
Кадастрлық № | Тіркелген уақыты

Жылжымайтын мүлік объектісінің мекен жайы
Дмитрия Герасимова,
уч. 3

Тулибаева С.Т.
Нуралиев Е.Б. | Қолы

| Общая площадь земельного участка | Застроенная площадь | | | Незастроенная площадь | | |
|---|---|---|---|---|---|---|
| | всего | под основными строениями | под прочими постройками и сооружениями | асфальтовые покрытия | прочие замощения | грунт |
| 1 | 2 | 3 | 4 | 5 | 6 | 7 |
| 100,0 м$^2$ | 89,7 м$^2$ | | | | | |

Продолжение таблицы

| Незастроенная площадь (м$^2$) | | | | | | | | | |
|---|---|---|---|---|---|---|---|---|---|
| оборудованные площадки | | | | зеленые насаждения | | | | | |
| | | | | | в том числе | | | | |
| всего | спортивные | детские | хозяйственные | всего | газон с деревьями | плодовый сад | газоны, цветочные клумбы | огород | прочие |
| 8 | 9 | 10 | 11 | 12 | 13 | 14 | 15 | 16 | 17 |
| | | | | | | | | | |

Экспликация к плану объекта

| Этаж | Номер помещения, квартиры | Номера частей помещения, квартиры | Назначение частей помещения, квартиры | Площадь по внутреннему обмеру (м$^2$), в том числе | | | |
|---|---|---|---|---|---|---|---|
| | | | | Общая | Полезная | Жилая | Нежилая |
| 1 | 2 | 3 | 4 | 5 | 6 | 7 | 8 |
| Первый этаж | 1 | | Холл | 43,0 | - | - | 43,0 |
| | 2 | | Санузел для МГН (универсальный) | 4,6 | - | - | 4,6 |
| | 3 | | Комната уборочного инвентаря | 3,4 | - | - | 3,4 |
| | 4 | | Санузел для персонала | 3,4 | - | - | 3,4 |
| | 5 | | Комната персонала | 9,0 | - | - | 9,0 |
| | 6 | | Буфет | 9,9 | - | - | 9,9 |
| | 7 | | Лестничная клетка | 9,6 | - | - | 9,6 |
| | | | **Итого:** | **82,9** | **-** | **-** | **82,9** |
| | | | | | | | |
| Второй этаж | 1 | | Лестничная клетка | 9,6 | - | - | 9,6 |
| | 2 | | Игровая зона | 74,5 | - | - | 74,5 |
| | | | **Итого:** | **84,1** | **-** | **-** | **84,1** |
| | | | **Всего:** | **167,0** | **-** | **-** | **167,0** |

Продолжение таблицы

| Площадь по внутреннему обмеру (м$^2$), в том числе | | | | | | | | |
|---|---|---|---|---|---|---|---|---|
| В отдельных квартирах | В общежитиях | В гостиницах | Торговая | Промышленно-производственных зданий и сооружений | Складская | Учреждений образования | Предприятий бытового обслуживания | Организаций и учреждений управления, научных, банковских, общественных и т.п. |
| 9 | 10 | 11 | 12 | 13 | 14 | 15 | 16 | 17 |
| | | | | | | | | |

Продолжение таблицы

| Площадь по внутреннему обмеру (м2), в том числе | | | | | | | |
|---|---|---|---|---|---|---|---|
| Предприятий общественного | Организации здравоохранения | Физкультурно-спортивная | Учреждений культуры и | Транспортных зданий и | Сооружений инженерных | Гаражей | Прочие |

| | | | | | | | |
|---|---|---|---|---|---|---|---|
| питания | | | искусства | сооружений | сетей | | |
| 18 | 19 | 20 | 21 | 22 | 23 | 24 | 25 |
| | | | | | | | |

Техническое описание конструктивных элементов основного строения

**Детский развлекательный центр**

| № п.п. | Наименование конструктивных элементов | | | Описание конструктивных элементов (материал, отделка и т.д.) |
|---|---|---|---|---|
| 1 | 2 | | | 3 |
| 1 | Фундамент | | | бетон |
| 2 | 1) наружные и внутренние капитальные стены | | | сэндвич-панели |
| | 2) перегородки | | | сэндвич-панели |
| 3 | Перекрытия | чердачное | | ж/б плиты |
| | | междуэтажное | | |
| 4 | Крыша | | | сэндвич-панели |
| 5 | Полы | 1-го этажа | | Бетон |
| | | последующих этажей | | - |
| 6 | Проемы | окна | | пластик |
| | | двери | | Металлические |
| 7 | Отделочные работы | внутренние | | - |
| | | наружные | | Керамическая плитка |
| 8 | Горячее водоснабжение | | | |
| 9 | Водопровод | | | Да |
| 10 | Канализация | | | да |
| 11 | Электроосвещение | | | Да |
| 12 | Отопление | печное | | - |
| 13 | | печное газовое | | - |
| 14 | | от ТЭЦ | | Да |
| 15 | | от АГВ | | - |
| 16 | | от индивидуальной отопительной установки | на газе | - |
| 17 | | | на твердом топливе | - |
| 18 | | от районной котельной | на газе | - |
| 19 | | | на твердом топливе | - |
| 20 | Разные работы | | | |

Техническое описание служебных построек

| Показатели | Наименование служебных построек | | | | | | | | |
|---|---|---|---|---|---|---|---|---|---|
| | - | | | | | | | | |
| Площадь ($м^2$) | - | | | | | | | | |
| Высота строения (м) | - | | | | | | | | |
| Объем строения ($м^3$) | - | | | | | | | | |
| Фундамент | - | | | | | | | | |
| Стены | - | | | | | | | | |
| Перекрытия | - | | | | | | | | |
| Крыша | - | | | | | | | | |
| Полы | - | | | | | | | | |
| Окна | - | | | | | | | | |
| Двери | - | | | | | | | | |
| Внутренняя отделка | - | | | | | | | | |
| Наружная отделка | - | | | | | | | | |
| Печи | - | | | | | | | | |

Техническое описание внутридворовых сооружений

| Наименование сооружений | Размер в метрах | | | | Объем ($м^3$) | Материал |
|---|---|---|---|---|---|---|
| | длина | ширина | площадь | высота или глубина | | |
| 1 | 2 | 3 | 4 | 5 | 6 | 7 |
| - | - | - | - | - | - | - |

Техническое описание отдельных частей строения (подвалов, полуподвалов, мезонинов, мансард)

| Наименование и назначение отдельных частей строения | Заглубление спланированной поверхности земли до пола подвала | Описание элементов | | | | | |
|---|---|---|---|---|---|---|---|
| | | стены | перекрытия | полы | внутренняя отделка | крыша | дополнительные устройства |
| 1 | 2 | 3 | 4 | 5 | 6 | 7 | 8 |
| - | - | - | - | - | - | - | - |

Техническое описание нежилых пристроек к основному строению

| Наименование конструктивных элементов | | Техническое описание конструктивных элементов |
|---|---|---|
| 1 | | 2 |
| Фундамент | | - |
| Стены и перегородки | | - |
| Крыша | | - |
| Полы | | - |
| Перекрытия | | - |
| Проемы | окна | - |
| | двери | - |
| Отделочные работы | внутренние | - |
| | наружные | - |
| Разные работы | | - |
| Итого: | | - |
| Фундамент | | - |
| Стены и перегородки | | - |
| Крыша | | - |
| Полы | | - |
| Перекрытия | | - |
| Проемы | окна | - |
| | двери | - |
| Отделочные работы | внутренние | - |
| | наружные | - |
| Разные работы | | - |
| Итого: | | - |
| Фундамент | | - |
| Стены и перегородки | | - |
| Крыша | | - |
| Полы | | - |
| Перекрытия | | - |
| Проемы | окна | - |
| | двери | - |
| Отделочные работы | внутренние | - |
| | наружные | - |
| Разные работы | | - |
| Итого: | | - |

Исчисление площадей и объемов основной и отдельных частей строения (подвалов, полуподвалов, мезонинов, мансард, крыш, пристроек и т.п.)

| Наименование частей строения и пристроек | Формула для подсчета площадей по наружному обмеру | Площадь ($м^2$) | Высота (м) | Объем ($м^3$) | Наименование частей строения и пристроек | Формула для подсчета площадей по наружному обмеру | Площадь ($м^2$) | Высота (м) | Объем ($м^3$) |
|---|---|---|---|---|---|---|---|---|---|
| 1 | 2 | 3 | 4 | 5 | 6 | 7 | 8 | 9 | 10 |
| Детский развлекательный центр | | 89,8 | | 602,0 | | | | | |

Заказчик Стригин Ю.Н. _____

фамилия, имя, отчество (при его наличии), подпись руководителя

Место печати (при наличии)

Авторский надзор Абдуллин Г.С. _____

фамилия, имя, отчество (при наличии), подпись эксперта

Место печати (при наличии)

План первого этажа

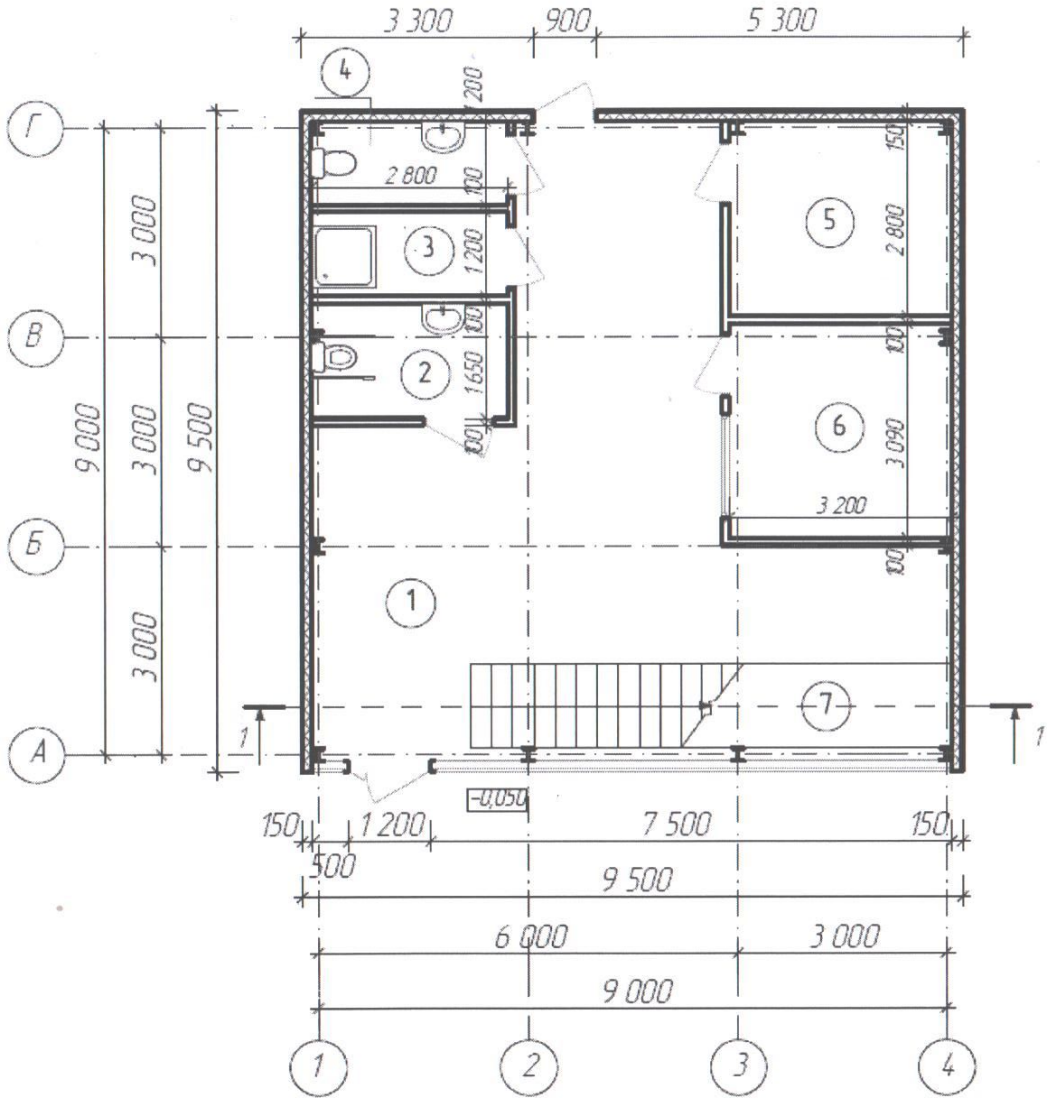

План второго этажа

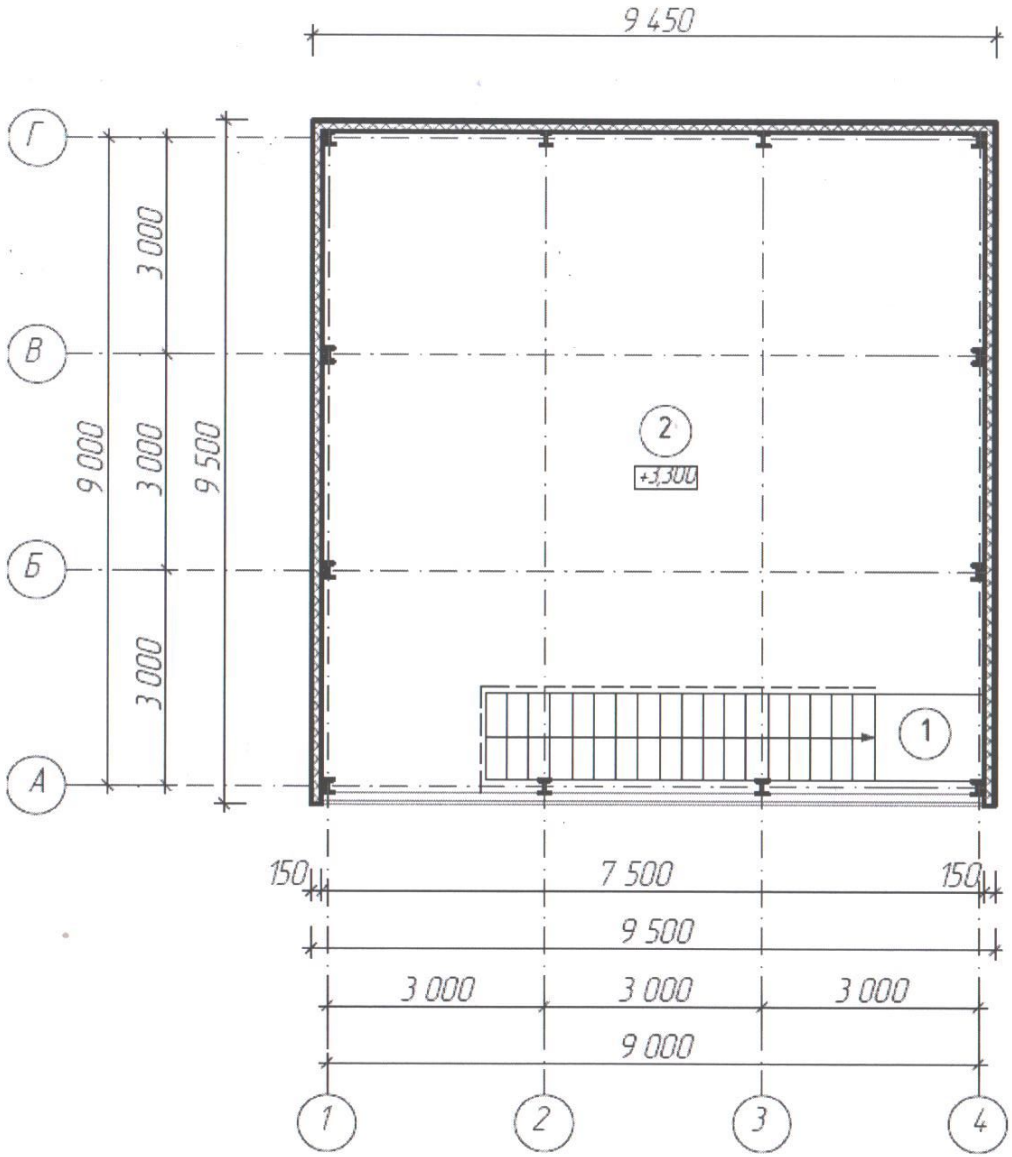

# ЖЫЛЖЫМАЙТЫН МҮЛІК ОБЪЕКТІСІ ЖОСПАРЫНА ЭКСПЛИКАЦИЯ
# ЭКСПЛИКАЦИЯ К ПЛАНУ ОБЪЕКТА НЕДВИЖИМОГО ИМУЩЕСТВА

| Жазылу уақыты / Дата записи | Жоспар бойынша литері / Литер по плану | Қабаттар / Этажи | Үйдің,пәтердің нөмірі / Номер помещения, квартиры | Үйдің,пәтердің бөліктерінің нөмірі / Номера частей помещения, квартиры | Үйдің,пәтердің бөліктерінің пайдалануының белгіленуі / Назначение частей помещения, квартиры | Ішкі өлшемі бойынша алаң ( кв.м. ) оның ішінде / Площадь по внутреннему обмеру (кв. м. ), в том числе | | | | | | | | | | | | | | | | | | | | |
|---|---|---|---|---|---|---|---|---|---|---|---|---|---|---|---|---|---|---|---|---|---|---|---|---|---|---|
| | | | | | | Жалпы / Общая | Пайдалы / Полезная | Тұрғын / Жилая | Тұрғын емес / Нежилая | Бөлек пәтерлерде / В отдельных квартирах | Жатақханаларда / В общежитиях | Қонақ үйлерде / В гостиницах | Саудалық / Торговая | Өнеркәсіптік - өндірістік жайлар мен гимараттар / Промыш.-производ. зданий и сооружений | Қоймақ / Складская | Халыққа білім беру мекемелері / Учреждений народного образования | Тұрмыстық қызмет көрсету кәсіпорындары / Предприятия бытового обслуживания | Баскару ,ғылыми,банктер,қоғамдық және ұйымдар мен мекемелер / Организаций и учреждений управления, научных, банковских, общественных и т.п. | Қоғамдық тамақтандыру кәсіпорындары / Предприятий общественного питания | Денсаулық сақтау,емдеу бағытындағы мекемелер / Учреждений здравоохранения, лечебного назначения | Дене шынықтыру,спорттық / Физкультурно - спортивная | Дене шынықтыру және өнерлік мекемелер / Учреждений культуры и искусства | Көліктік жайлар мен гимараттар / Транспортных зданий и сооружений | Инженерлік желілер құрылысы / Сооружений инженерных сетей | Гараждар / Гаражей | Басқалар / Прочие |
| 1 | 2 | 3 | 4 | 5 | 6 | 7 | 8 | 9 | 10 | 11 | 12 | 13 | 14 | 15 | 16 | 17 | 18 | 19 | 20 | 21 | 22 | 23 | 24 | 25 | 26 | 27 |
| | | 1 | | 1 | Холл | 43,0 | - | - | 43,0 | | | | | | | | | | | | | | | | | |
| | | | | 2 | Санузел для МГН (универсальный) | 4,6 | - | - | 4,6 | | | | | | | | | | | | | | | | | |
| | | | | 3 | Комната уборочного инвентаря | 3,4 | - | - | 3,4 | | | | | | | | | | | | | | | | | |
| | | | | 4 | Санузел для персонала | 3,4 | - | - | 3,4 | | | | | | | | | | | | | | | | | |
| | | | | 5 | Комната персонала | 9,0 | - | - | 9,0 | | | | | | | | | | | | | | | | | |
| | | | | 6 | Буфет | 9,9 | - | - | 9,9 | | | | | | | | | | | | | | | | | |
| | | | | 7 | Лестничная клетка | 9,6 | - | - | 9,6 | | | | | | | | | | | | | | | | | |
| | | | | | **Итого:** | **82,9** | - | - | **82,9** | | | | | | | | | | | | | | | | | |
| | | | | | | | | | | | | | | | | | | | | | | | | | | |
| | | 2 | | 1 | Лестничная клетка | 9,6 | - | - | 9,6 | | | | | | | | | | | | | | | | | |
| | | | | 2 | Игровая зона | 74,5 | - | - | 74,5 | | | | | | | | | | | | | | | | | |
| | | | | | **Итого:** | **84,1** | - | - | **84,1** | | | | | | | | | | | | | | | | | |
| | | | | | **Всего:** | **167,0** | - | - | **167,0** | | | | | | | | | | | | | | | | | |