Утвержден
приказом Министра
по инвестициям и развитию
Республики Казахстан
от 24 апреля 2017 года
№ 234
Форма

Декларация о соответствии

от « 06 » декабря 2024 г.

Подрядчик (генеральный подрядчик): Товарищество с ограниченной ответственностью "Amazon-2030" ГСЛ-№24016452 от 17.04.2024 года. III категория, БИН 210140004089 г.Тараз ул.Койгельды 9А, Договор подряда №85 "20"августа 2024 года

наименование организации, юридический адрес

в лице директора Ахамбекова Еркебулана Бекбосыновича

фамилия, имя, отчество (при наличии) руководителя организации

по объекту: «Реконструкция инженерных сетей теплоснабжения, центральной котельной ЦРБ Жуалинского района, расположенного по адресу: Жамбылская область, Жуалынский район, село Б.Момышулы, улицы Султан Бейбарс №1»

наименование, местонахождения объекта

заказчиком которого является КГУ «Отдел жилищно-коммунального хозяйства, пассажирского транспорта и автомобильных дорог акимата Жуалынского района», 080300, Жамбылская область, Жуалынская район,село Б. Момышулы, улица Д.Конаев, дом ½» в лице руководителя Джатканбаева Кайрат Есенбекулы

наименование организации, фамилия, имя, отчество (при наличии) руководителя

удостоверяет, что:

1. Строительно–монтажные работы на объекте выполнены в соответствии с утвержденным проектом (проектно–сметной документацией), государственными нормативами в сфере архитектурной, градостроительной и строительной деятельности;

2. Субподрядные организации:

1) ТОО "Invest Kapital Stroy" - Лицензия:21002554, от 27.01.2021г., категория-II, Республика Казахстан, Жамбылская область, г.Тараз, Гамалея, 9, БИН 110240008173.

2) ТОО «Карамай Продактс» - Лицензия: 07241, от 05.12.2024г., категория-II, Республика Казахстан, г.Астана, ул.Ш.Калдаякова №3/1709, БИН030240001357

3) ТОО «Самұрық-2020», - Лицензия: 15013768, от 24.07.2015 г., г.Тараз, микрорайон «Улы дала», д.43, кв.20 БИН 150140015070

наименование организации

3. Проект (проектно-сметная документация) : Товарищество с ограниченной ответственностью "Кумбез-Тас", № 17003857 от 03.03.2017 года, I категория, Жамбылская область, Тараз Г.А., г.Тараз, улица Койкельды, дом № 97.

наименование проектной организации, номер проекта

утвержден (а): КГУ «Отдел жилищно-коммунального хозяйства, пассажирского транспорта и автомобильных дорог акимата Жуалынского района Жамбылской области"» №54 от 19.18.2024 г.

наименование организации утвердившей (переутвердившей) проект и дата утверждения

4. Объект (комплекс) имеет следующие основные технико-экономические показатели (мощность, производительность, производственная площадь, протяженность, вместимость, объем, пропускная способность, провозная способность, число рабочих мест и тому подобное, заполняется по всем объектам (кроме жилых домов) в единицах измерения соответственно целевой продукции или основным видам услуг):

Мощность, производительность и так далее	Единица измерения	По проекту		Фактически	
		общая (с учетом ранее принятых)	в том числе пускового комплекса или очереди	общая (с учетом ранее принятых)	в том числе пускового комплекса или очереди
Трубы стальные электросварные, ст10 Ø133х3, L- 550м	м	550		550	
Трубы стальные электросварные, ст10 Ø57х3, L- 350, м	м	350		350	
Трубы стальные электросварные, ст10 Ø45х2,5, L- 130,0 м	м	130		130	
Трубы стальные электросварные, ст10 Ø32х2,2, L- 72,0м	м	72		72	

Здание имеет следующие показатели:

Показатели	Единица Измерения	По проекту	Фактически
Общая площадь	метр в квадрате (далее - $м^2$)		
Число этажей	этаж		
Общий строительный объем	метр в кубе (далее - $м^3$)		
В том числе подземной части	$м^3$		
Площадь встроенных, встроенно-пристроенных и пристроенных помещений м2.	$м^2$		

5. Технологические и архитектурно-строительные решения по объекту характеризуется следующими данными: 1. Теплотрасса: Длина теплотрассы (подача и обратка) при диаметре трубы Ø133х3мм L- 550м., обработанный теплоизоляционным материалом. Длина теплотрассы (подача и обратка) при диаметре трубы Ø57х3мм L- 350м., обработанный теплоизоляционным материалом. Длина теплотрассы (подача и обратка) метров при диаметре трубы Ø45х2,5мм L- 130,0м., обработанный теплоизоляционным материалом. Длина теплотрассы (подача и обратка) при диаметре трубы Ø32х2,2мм L-72,0м., обработанный теплоизоляционным материалом..

краткие технические характеристики по особенностям его размещения, по основным материалам и конструкциям, инженерному и технологическому оборудованию

6. На объекте установлено предусмотренное проектом оборудование в количестве согласно актам о его приемке после индивидуального испытания и комплексного опробования;

7. Мероприятия по охране труда, обеспечению взрывобезопасности, пожаробезопасности, охране окружающей природной среды и антисейсмические мероприятия, предусмотренные проектом выполнены;

8. Строительно-монтажные работы осуществлены в сроки:

начало работ: **"26" августа 2024 года;**
месяц, год

окончание работ: **" " декабрья 2024 года.;**
месяц, год

при продолжительности строительства, месяц:
по норме или по проекту организации строительства, месяц: 4,0 месяцев;
фактически, месяц: 4,0 месяцев;

9. Примененные строительные материалы, конструкции, оборудование и изделия соответствуют требованиям проекта и государственных нормативов;

9-1. Доля местного содержания предусмотрена в проектно-сметной документации 100% и фактически применено 99% (на объектах финансируемых за счет государственных инвестиций и средств квазигосударственного сектора);

10. Исполнительная геодезическая съемка фактического положения подземных инженерных сетей и/или зданий (сооружений) выполнена (обязательное приложение к декларации о соответствии);

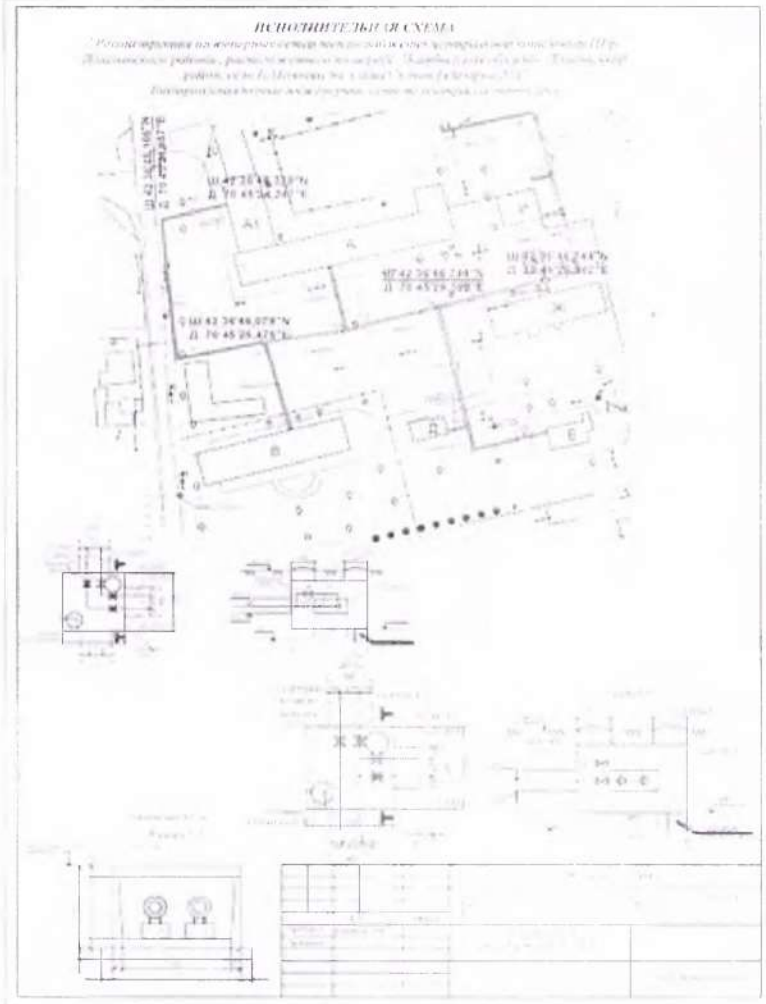

10-1.Исполнительная техническая документация имеется в полном объеме, в том числе в электронном модуле;

11. Наружные инженерные коммуникации (холодное и горячее водоснабжение, канализация, теплоснабжение, газоснабжение, электроснабжение и связь) обеспечивают нормальную эксплуатацию объекта, что подтверждается поставщиками услуг по инженерному и коммунальному обеспечению. Поставщики услуг по инженерному и коммунальному обеспечению:

главный врач Б. Ж.

наименование организации, фамилия, имя, отчество(при наличии), подпись руководителя, дата Место печати

Жуалынекой ЦРБ

наименование организации, фамилия, имя, отчество(при наличии), подпись руководителя, дата Место печати

наименование организации, фамилия, имя, отчество(при наличии), подпись руководителя, дата Место печати

наименование организации, фамилия, имя, отчество(при наличии), подпись руководителя, дата Место печати

12. Шумоизоляция здания соответствует проекту и подтверждается [illegible] ным заключением выдаваемым государственной организацией осуществляющей санитарно-эпидемиологическую экспертизу по результатам лабораторных замеров проведенных аккредитованными испытательными лабораториями (центрами) (экспертное заключение прилагается);

13. Обеспечен доступ для маломобильных групп населения, что подтверждается органами социальной защиты населения **По ПСД не предусмотрен**

наименование организации, фамилия, имя, отчество (при наличии), подпись руководителя, дата

М.П.

Подрядчик (генеральный подрядчик) считает объект: «Реконструкция инженерных сетей теплоснабжения, центральной котельной ЦРБ Жуалинского района, расположенного по адресу: Жамбылская область, Жуалынский район, село Б.Момышулы, улицы Султан Бейбарс №1» готовым к приемке в эксплуатацию, наименование объекта (комплекса)

гарантирует качество выполненных строительно-монтажных и специальных работ, и принимает на себя обязательство устранять дефекты, возникшие по его вине при строительстве объекта согласно гарантийному сроку в соответствии с законодательством Республики Казахстан.

Подрядчик (генеральный подрядчик)

Товарищество с ограниченной ответственностью "Amazon-2030" ГСЛ-№24016452 от 17.04.2024 года. III категория, БИН 210140004089 г.Тараз, [illegible] 9А в лице директора Ахамбекова Еркебулана Бекбосыновича

фамилия, имя, отчество (при наличии) руководителя, подпись

дата М.П.

ТОО "Amazon-2030" ЖШС