Приложение 2
к приказу Министра
индустрии и инфраструктурного развития
Республики Казахстан
от 8 февраля 2021 года № 53
Утвержден
приказом Министра по инвестициям
и развитию Республики Казахстан
от 24 апреля 2017 года № 234
форма

Акт приемки объекта в эксплуатацию

"24" февраля 2025 года

Заказчик: Государственное учреждение "Отдел образования по Сандыктаускому району управления образования Акмолинской области", БИН 060140008247, тел.: 87164092937, индекс 021400, Акмолинская область, Сандыктауский район, с.Балкашино, ИМЕНИ АБЫЛАЙ-ХАНА, 120;

фамилия, имя, отчество (при его наличии) ИИН, телефон - для физических лиц, наименование организации - для юридических лиц, БИН, телефон, почтовый индекс,область, город, район, населенный пункт, наименование улицы, номер дома/здания(стационарного помещения)

на основании:

Декларации о соответствии (прилагается)
"24" февраля 2025 года, генерального подрядчика ТОО "ЕлКұрылыс", директор Курмантожин Б. Е., Акмолинская область, г.Кокшетау, ул. Абая, 112-60, БИН 070240017539, тел +7(777) 100-06-30

дата подписания декларации, наименование подрядной (генподрядной) организации,фамилия, имя, отчество (при его наличии) руководителя, юридический адрес, БИН, телефон

Заключения о качестве строительно-монтажных работ (прилагается)
"24" февраля 2025 года, технического надзора ТОО "Центр Качества "СервисСтрой", эксперт Кемалов Б. У. аттестаты №KZ62VJE00058445 от 19.10.2020г., БИН 991140011888, тел.: + 7 702 094 74 49

дата подписания заключения, наименование организации, фамилия, имя, отчество (при его наличии) экспертов технического надзора, № и дата получения аттестатов, БИН, телефон

Заключения о соответствии выполненных работ проекту (прилагается)
"24" февраля 2025 года ТОО "Kemel Group", Ержигитов М.Т., Приказ №10-П от 04.07.2023г., БИН 110840003510, тел.: +77471096112

дата подписания заключения, наименование организации, фамилия, имя, отчество (при его наличии) экспертов авторского надзора, № и дата получения аттестатов, БИН, телефон

произведя осмотр готовности предъявленного подрядчиком (генеральным подрядчиком) к приемке в эксплуатацию объекта:
"Капитальный ремонт здания школы КГУ ОСШ в с.Каменка Сандыктауского района Акмолинской области"

II нормальный уровень ответственности, не относящийся к технически сложным

наименование объекта, вид строительства (новое, расширение, реконструкция, техническое перевооружение, модернизация, капитальный ремонт), уровень ответственности,техническая и технологическая сложность объекта

по адресу: Акмолинская область, Сандыктауский район, с. Каменка
(область, район, населенный пункт, микрорайон, квартал, улица, номер дома (корпуса)

проверив комплектность исполнительной технической документации, в том числе посредством электронного модуля исполнительной технической документации "____" _____ 202__ года, дата ознакомления подтверждает что:

1. Строительство объекта осуществлено на основании:
1) правоустанавливающего документа на земельный участок от "20" марта 2008 года № 8;

документ, подтверждающий наступление юридических фактов (юридических составов), на основании которых возникают, изменяются или прекращаются права на земельный участок, в том числе договоры, решения судов, правовые акты исполнительных органов, свидетельство о праве

на наследство, передаточный акт или разделительный баланс при реорганизации негосударственных юридических лиц, владеющих земельным участком на праве собственности или выкупивших право временного возмездного землепользования (аренды).

либо решения о реконструкции (перепланировке, переоборудовании) помещений (отдельных частей) существующих зданий от "___"_____20___года №_____;

наименование органа вынесшего решение

2) талона о приеме уведомления о начале строительно-монтажных работ ГУ "Управление государственного архитектурно-строительного контроля" Акмолинской области, №KZ66REA00340733 от 10.07.2023г. №KZ59REA00389165 от 14.05.2024г.

наименование органа принявшего уведомление, дата и № принятия талона

3) проекта (проектно-сметной документации) ТОО "Kemel Group", №05-2021

наименование проектной организации, номер проекта

утвержденного(й) ГУ "Отдел образования по Сандыктаускому району управления образования Акмолинской области", приказ №174-а от 15.08.2022 года

дата и номер проекта, наименование организации утвердившей (переутвердившей) проект и дата утверждения

2. Строительно-монтажные работы осуществлены в сроки:
начало работ "10" июля 2023 года;
окончание работ "13" августа 2024 года;
при продолжительности строительства,:
по норме или по проекту организации строительства, месяц: 5 месяца
фактически, месяц: 5 месяца

3. Объект (комплекс) имеет следующие основные технико-экономические показатели:

(мощность, производительность, производственная площадь, протяженность, вместимость, объем, пропускная способность, провозная способность, число рабочих мест и тому подобное, заполняется по всем объектам (кроме жилых домов) в единицах измерения соответственно целевой продукции или основным видам услуг):

Мощность, производительность и так далее	Единица измерения	По проекту		Фактически	
		общая (с учетом ранее принятых)	в том числе пускового комплекса или очереди	общая (с учетом ранее принятых)	в том числе пуско-вого ком-плекса или очереди
Этажность	этаж	2		2	
Мощность школы	мест	165		165	
Площадь участка	га	1,5147		1,5147	
Площадь застройки	м2	2331,29		2331,29	

Выпуск продукции (оказания услуг), предусмотренной проектом в объеме, соответствующем нормам освоения проектных мощностей в начальный период

_____;

факт начала выпуска продукции с указанием объема

Жилой дом имеет следующие показатели:

Показатели	Единица измерения	По проекту	Фактически
Общая площадь	метр в квадрате (далее - м2)		
Число этажей	этаж		
Общий строительный объем	метр в кубе (далее - м3)		
В том числе подземной части	м3		
Площадь встроенных, встроенно- пристроенных и	м2		

пристроенных помещений						
Показатели	По проекту			Фактически		
	число квартир	площадь квартир, м2		число квартир	площадь квартир, м2	
		общая	жилая		общая	жилая
Всего квартир, в том числе: однокомнатных двухкомнатных трехкомнатных четырехкомнатных и более						

4. Технологические и архитектурно-строительные решения по объекту характеризуются следующими данными:
Фундаменты - ленточные, из сборных бетонных блоков ФБС.
Наружные несущие и самонесущие стены - крупноблочные, толщиной-400мм.
Внутренние продольные и поперечные несущие стены - крупноблочные, толщ.-400мм.
Перегородки - из силикатных кирпичей, толщиной - 120мм
Перемычки - сборные железобетонные
Плиты перекрытия здания сборные, железобетонные многопустотные и ребристые;
Лестницы - железобетонные сборные;
Крыша - шатровая, покрыие - профилированный лист;
Наружная отделка - металлический сайдинг;
Отмостка - бетонная, по всему контуру здания;
Двери - деревянные, металлические, пластиковые;
Окна - металлопластиковый профиль с тройным остеклением;
Полы - керамические, линолеум;
Стены - водоэмульсионная краска, керамическая плитка;
Потолок - водоэмульсионная окраска, декоративно-аккустически плиты;
Отопление - однотрубная с нижней разводкой, отопительные приборы - биметаллические радиаторы;
Водопровод - хозяйственно-питьевой;
Канализация - бытовая;
Электроснабжение и электроосвещение - кабеля с прокладкой под штукатуркой, светильники местного освещения и подвесные;
Благоустройство. Покрытие асфальтобетонное и брусчатка.
краткие технические характеристики по особенностям его размещения, по основным материалам и конструкциям, инженерному и технологическому оборудованию

5. На объекте установлено предусмотренное проектом оборудование в количестве согласно актам о его приемке после индивидуального испытания и комплексного опробования;

6. Наружные инженерные коммуникации (холодное и горячее водоснабжение, канализация, теплоснабжение, газоснабжение, электроснабжение и связь) обеспечивают нормальную эксплуатацию объекта (здания, сооружения, помещения) и приняты городскими эксплуатационными организациями;

7. Сметная стоимость по утвержденному проекту (проектной-сметной документации):

всего 509 036,853 тысяч тенге, в том числе строительно-монтажных работ 398 992,078 тыс. тенге, оборудования, инструмента и инвентаря 24 324,413 тыс.тенге;

8. Общая стоимость основных фондов, принимаемых в эксплуатацию 491 740,229 тысяч тенге, в том числе: стоимость строительно-монтажных работ 392 878,043 тысяч тенге; стоимость оборудования, инструмента и инвентаря 627,589 тысяч тенге;

9. Доля местного содержания предусмотрена в проектно-сметной документации 90 % и фактически применено 90 % (на объектах, финансируемых за счет государственных инвестиций и средств квазигосударственного сектора);

10. Класс энергоэффективности здания - ;

11. Объект построен в соответствии с утвержденным проектом (проектно-сметной документацией) и требованиями государственных нормативных документов в области архитектуры, градостроительства и строительства.

РЕШИЛ: **"Капитальный ремонт здания школы КГУ ОСШ в с.Каменка Сандыктауского района Акмолинской области"**

наименование объекта (комплекса)

принять в эксплуатацию.

Заказчик Абенова А.О

фамилия, имя, отчество (при его наличии), подпись

Место печати (при наличии)

Технический надзор:

1) аттестованный (-ые) эксперт (-ы)

фамилия, имя, отчество (при его наличии) эксперта, специализация аттестата, подпись, дата

Место печати (при наличии)

2) аккредитованная организация ТОО "Центр Качества "СервисСтрой" ,

(наименование организации)

имеющей в своем составе аттестованного (-ых) эксперта (-ов),

Ержан Әділжан ;

фамилия, имя, отчество (при его наличии) руководителя, подпись, дата

Место печати (при наличии)

Кемалов Б. У., по объектам второго и третьего уровней ответственности – в части несущих и ограждающих конструкций ;

(фамилия, имя, отчество (при его наличии) эксперта, специализация аттестата), подпись, дата

Авторский надзор:

1) разработчик проекта ТОО "Kemel Group",

директор Ержигитов М.Т.,

наименование организации, фамилия, имя, отчество (при его наличии), должность),подпись, дата

Место печати (при наличии)

2) организация ТОО "Kemel Group",

директор Ержигитов М.Т.,

наименование организации) имеющей в своем составе аттестованного (-ых) эксперта (-ов),

фамилия, имя, отчество (при его наличии) руководителя, подпись, дата

Место печати (при наличии)

Ержигитов М.Т., Приказ №10-П от 04.07.2023г. ;

(фамилия, имя, отчество (при его наличии) эксперта, специализация аттестата), подпись, дата

Место печати (при наличии)

3) аттестованный -ые)эксперт(-ы) Ержигитов М.Т., Приказ №10-П от 04.07.2023г. ;

(фамилия, имя, отчество (при его наличии) эксперта, специализация аттестата), подпись, дата

Место печати (при наличии)

Подрядчик (генеральный подрядчик) ТОО "ЕлКурылыс",

директор Курмангожин Б. Е. .

фамилия, имя, отчество (при его наличии), подпись руководителя

Место печати (при наличии)

Приложение 2 к акту приемки
объекта в эксплуатацию
форма

Технические характеристики объекта (многоквартирные жилые дома, промышленные, торговые объекты и тому подобное)

Наименование (многоквартирный жилой дом, промышленные, торговые объекты и т.п.)	Общие сведения									
	количество этажей (этаж)	количество квартир	количество помещений, комнат	площадь застройки (м2)	объем здания (м3)	общая площадь (м2)	жилая площадь (м2)	площадь нежилых помещений (м2)	площадь парковочных мест (м2)	площадь балкона, лоджии (м2)
1	2	3	4	5	6	7	8	9	10	11
Здание школы	2			2331,29		3240,57				

продолжение таблицы

Описание конструктивных элементов			Вид отопления	Благоустройство				
фундамент	стены	кровля		электроснабжение	водоснабжение	горячее водоснабжение	канализация	газоснабжение
12	13	14	15	16	17	18	19	20

Распределение площади

№		В отдельных квартирах	В помещениях коридорного типа	В общежитиях	В гостиницах
1	Количество жилых квартир				
2	Количество жилых комнат				
3	Общая площадь (м 2)				
4	Жилая площадь (м 2)				

продолжение таблицы

Из общего числа площади				Распределение квартир по числу комнат				
в мансардах	в подвалах	в цокольных этажах	в бараках	1-комнатные	2-комнатные	3-комнатные	4-комнатные	5-комнатные

Нежилые помещения

Площадь (м2)	Жилая площадь в нежилых помещениях	Торговая	Промышленно-производственных зданий и сооружений	Складская	Бытового обслуживания	Гаражи	Организаций и учреждений управления, научных, банковский, общественных и т.п.
1	2	3	4	5	6	7	8
Основная							
Вспомогательная							

продолжение таблицы

Общественного питания	Учреждений образования	Транспортных зданий и сооружений	Здравоохранения, лечебного назначения	Физкультуры и спорта	Учреждений культуры и искусства	Сооружений инженерных сетей	Прочие	Всего
9	10	11	12	13	14	15	16	17
					2997,9			2997,9

Перечень документов, прилагаемых к техническим характеристикам объекта:

1. Поэтажные планы _____
2. Экспликация к поэтажным планам _____

Экспликация земельного участка (м2)

Общая площадь земельного участка	Застроенная площадь			Незастроенная площадь		
	всего	под основными строениями	под прочими постройками и сооружениями	асфальтовые покрытия	прочие замощения	грунт
1	2	3	4	5	6	7

продолжение таблицы

Незастроенная площадь (м2)									
оборудованные площадки				зеленые насаждения					
					в том числе				
всего	спортивные	детские	хозяйственные	всего	газон с деревьями	плодовый сад	газоны, цветочные клумбы	огород	прочие
8	9	10	11	12	13	14	15	16	17

Экспликация к плану объекта

Этаж	Номер помещения, квартиры	Номера частей помещения, квартиры	Назначение частей помещения, квартиры	Площадь по внутреннему обмеру (м2), в том числе			
				Общая	Полезная	Жилая	Нежилая
1	2	3	4	5	6	7	8

продолжение таблицы

Площадь по внутреннему обмеру (м2), в том числе								
В отдельных квартирах	В общежитиях	В гостиницах	Торговая	Промышленно-производственных зданий и сооружений	Складская	Учреждений образования	Предприятий бытового обслуживания	Организаций и учреждений управления, научных, банковских, общественных и т.п.
9	10	11	12	13	14	15	16	17

продолжение таблицы

Площадь по внутреннему обмеру (м2), в том числе							
Предприятий общественного питания	Организации здравоохранения	Физкультурно-спортивная	Учреждений культуры и искусства	Транспортных зданий и сооружений	Сооружений инженерных сетей	Гараж-ей	Прочие
18	19	20	21	22	23	24	25

Техническое описание конструктивных элементов основного строения

№ п.п.	Наименование конструктивных элементов		Описание конструктивных элементов (материал, отделка и т.д.)
1	2		3
1	Фундамент		ленточный, ФБС
2	1) наружные и внутренние капитальные стены		крупноблочные, толщиной-400мм;
	2) перегородки		Кирпичные
3	Перекрытия	чердачное	железобетонные плиты
		междуэтажное	железобетонные плиты
4	Крыша		чердачная
5	Полы	1-го этажа	керамогранит, линолеум

		последующих этажей		керамогранит, линолеум
6	Проемы	окна		пластиковые ПВХ, тройное остекление
		двери		пластиковые ПВХ, деревянные, металлические
7	Отделочные работы	внутренние		водоэмульсионная окраска стен и потолков, керамическая плитка
		наружные		металлический сайдинг
8	Горячее водоснабжение			Электрический водонагреватель
9	Водопровод			трубы ПВХ
10	Канализация			трубы ПВХ
11	Электроосвещение			
12	Отопление	печное		
13		печное газовое		
14		от ТЭЦ		
15		от АГВ		
16		от индивидуальной отопительной установки	на газе	
17			на твердом топливе	из стальных труб
18		от районной котельной	на газе	
19			на твердом топливе	
20	Разные работы			

Техническое описание служебных построек

Показатели	Наименование служебных построек								
Площадь (м 2)									
Высота строения (м)									
Объем строения (м 3)									
Фундамент									
Стены									
Перекрытия									
Крыша									
Полы									
Окна									
Двери									

Внутренняя отделка									
Наружная отделка									
Печи									

Техническое описание внутридворовых сооружений

Наименование сооружений	Размер в метрах				Объем (м 3)	Материал
	длина	ширина	площадь	высота или глубина		
1	2	3	4	5	6	7

Техническое описание отдельных частей строения (подвалов, полуподвалов, мезонинов, мансард)

Наименование и назначение отдельных частей строения	Заглубление спланированной поверхности земли до пола подвала	Описание элементов					
		стены	перекрытия	полы	внутренняя отделка	крыша	дополнительные устройства
1	2	3	4	5	6	7	8

Техническое описание нежилых пристроек к основному строению

Наименование конструктивных элементов		Техническое описание конструктивных элементов
1		2
Фундамент		
Стены и перегородки		
Крыша		
Полы		
Перекрытия		
Проемы	окна	
	двери	
Отделочные работы	внутренние	
наружные		
Разные работы		
Итого:		

Фундамент		
Стены и перегородки		
Крыша		
Полы		
Перекрытия		
Проемы	окна	
	двери	
Отделочные работы	внутренние	
	наружные	
Разные работы		
Итого:		
Фундамент		
Стены и перегородки		
Крыша		
Полы		
Перекрытия		
Проемы	окна	
	двери	
Отделочные работы	внутренние	
	наружные	
Разные работы		
Итого:		

Исчисление площадей и объемов основной и отдельных частей строения (подвалов, полуподвалов, мезонинов, мансард, крыш, пристроек и т.п.)

Наименование частей строения и пристроек	Формула для подсчета площадей по наружному обмеру	Площадь (м 2)	Высота (м)	Объем (м 3)	Наименование частей строения и пристроек	Формула для подсчета площадей по наружному обмеру	Площадь (м 2)	Высота (м)	Объем (м 3)
1	2	3	4	5	6	7	8	9	10

Заказчик: ГУ "Отдел образования по Сандыктаускому району управления образования Акмолинской области"

Абенова А.О.

фамилия, имя, отчество (при его наличии), подпись

Место печати (при наличии)

Авторский надзор ТОО "Kemel Group"

Ержигитов М.Т.

фамилия, имя, отчество (при его наличии), подпись эксперта

Место печати (при наличии)

ҚҰРЫЛЫС ЖОСПАРЫ
ПЛАН СТРОЕНИЯ

Жертөле/Подвал
Масштабы/Масштаб **1:200**

1. Помещение
2. Помещение
3. Помещение
4. Помещение

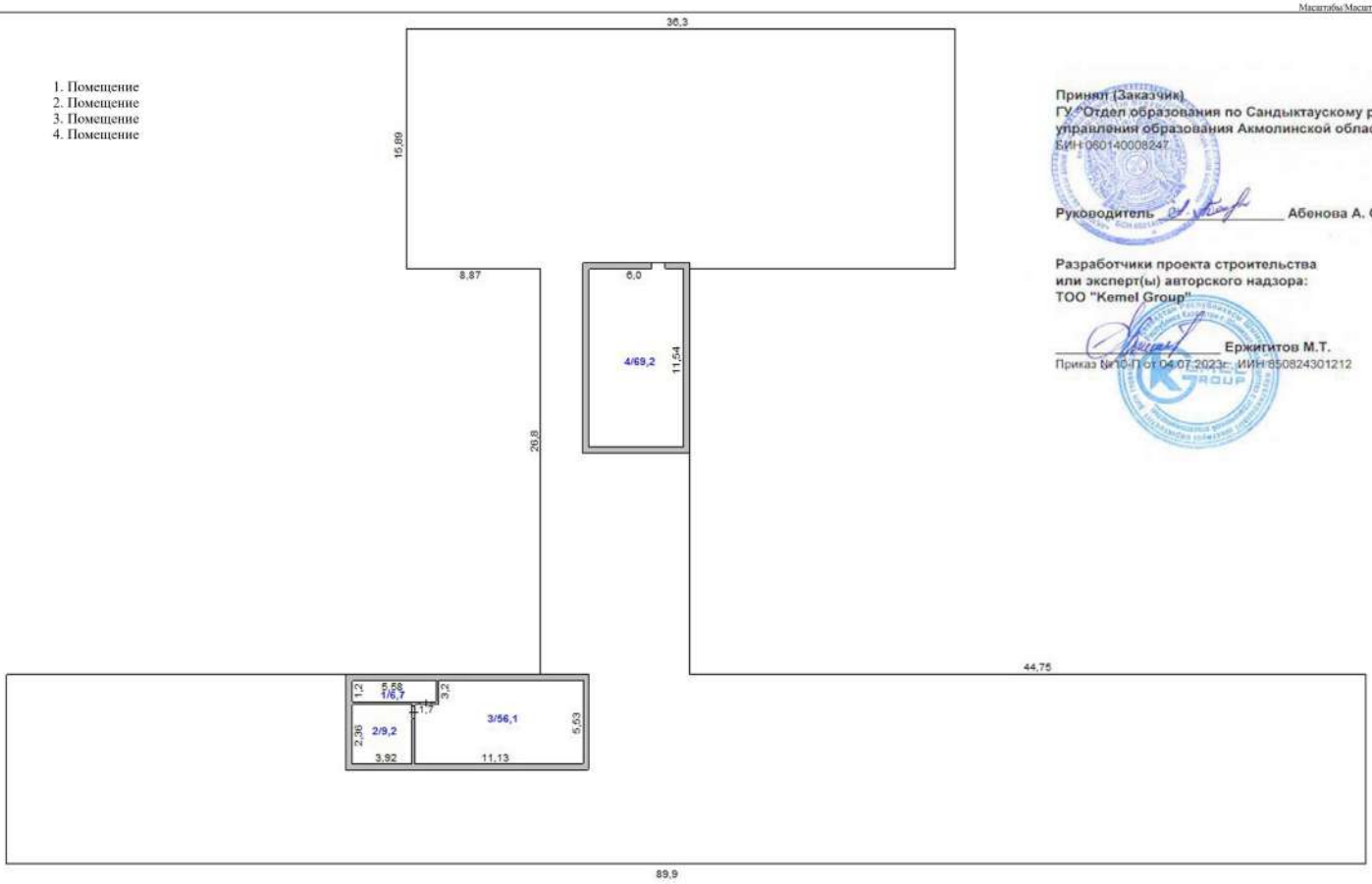

Принят (Заказчик)
ГУ "Отдел образования по Сандыктаускому району управления образования Акмолинской области"
БИН 080140008247

Руководитель _____ **Абенова А. О.**

Разработчики проекта строительства или эксперт(ы) авторского надзора:
ТОО "Kemel Group"

_____ **Ержигитов М.Т.**
Приказ №10-П от 04.07.2023г. ИИН 850824301212

ҚҰРЫЛЫС ЖОСПАРЫ
ПЛАН СТРОЕНИЯ

1 қабат/этаж
Масштабы/Масштаб 1:200

1. Хол
2. Кабинет
3. Кабинет
4, Кабинет
5. Кабинет
6. Санузел
7. Санузел
8. Моечная
9. Моечная
10. Коридор
11. Кабинет
12. Лестница
13. Коридор
14. Кабинет
15. Тамбур
16. Коридор
17.Склад
18. Каридор
19. Санузел
20 Душ
21. Помещение
22. Кухня
23.Склад
24.Склад
25. Столовая
26. Спортзал
27. Помещение
28. Кабинет
29. Раздевальная
30. Коридор
31. Санузел
32. Санузел
33.Санузел
34. Санузел
35. Раздевальная
36. Лестница
37. Кабинет
38. Кабинет
36. Кабинет
40. Раздевальная
41. Кабинет
42. Помещение
43Холл
44. Санузел
45. Санузел
46. Санузел
47.Санузел
48. Кабинет
49. Кабинет
50.Кабинет
51. Кабинет
52. Кабинет

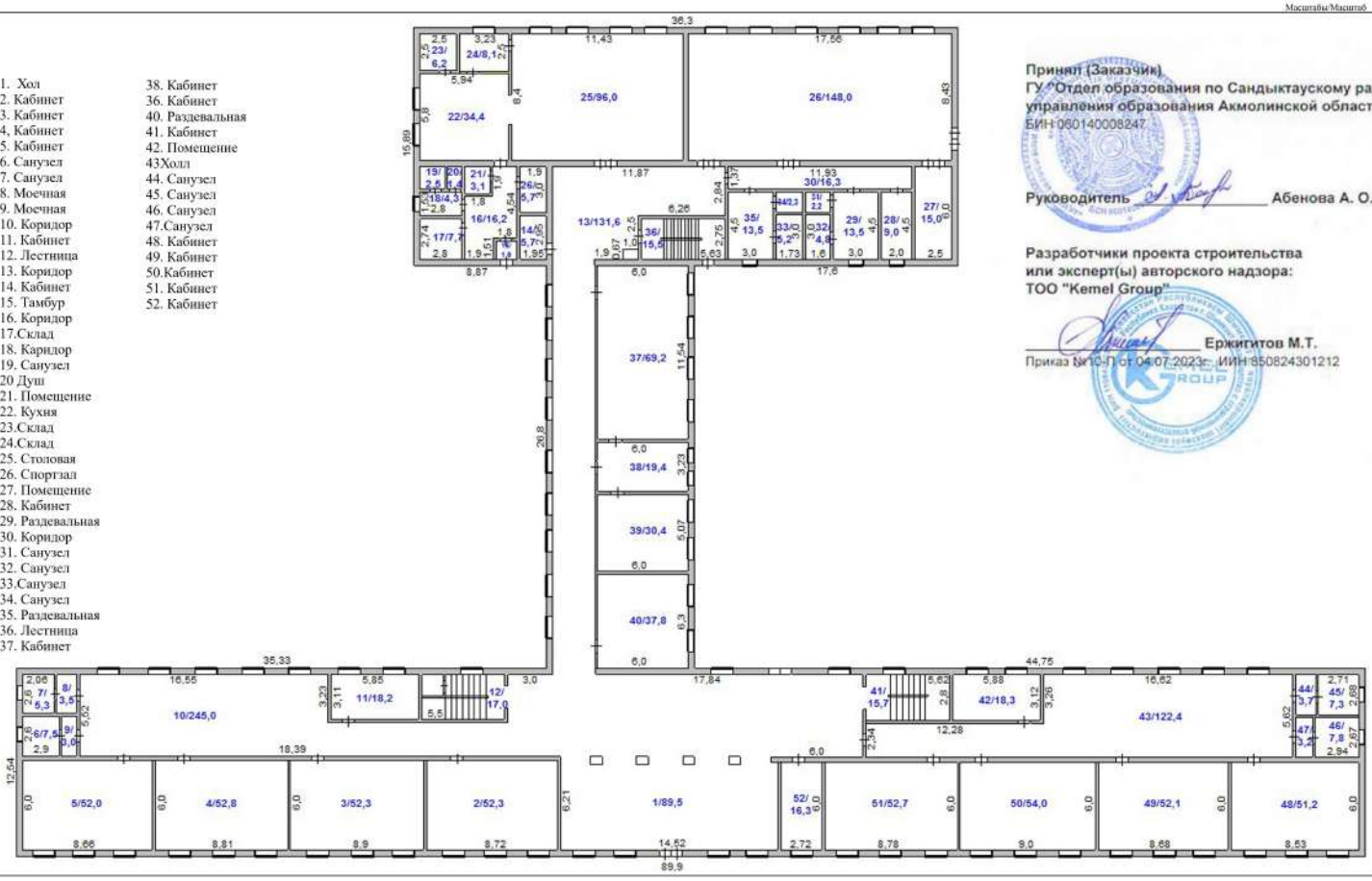

Принят (Заказчик)
ГУ "Отдел образования по Сандыктаускому району управления образования Акмолинской области"
БИН 060140008247

Руководитель _____ Абенова А. О.

Разработчики проекта строительства или эксперт(ы) авторского надзора:
ТОО "Kemel Group"

_____ Ержигитов М.Т.
Приказ №10-П от 04.07.2023г. ИИН 850824301212

ҚҰРЫЛЫС ЖОСПАРЫ
ПЛАН СТРОЕНИЯ

2 қабат/этаж

Масштаб/Масштаб 1:200

1. Лестница
2. Помещение
3. Коридор
4.Подсобная
5. Подсобная
6. Кабинет
7. Кабинет
8. Кабинет
9. Кабинет
9. Кабинет
10. Кабинет
11. Кабинет
12. Кабинет
13. Кабинет
14. Кабинет
15. Кабинет
16. Санузел
17. Санузел
18. Моечная
19. Моечная
20. Помещение
21. Лестница
22. Помещение
23. Кабинет
24. Кабинет
25. Кабинет
26. Кабинет
27. Лестница
28. Помещение
29. Поещение
30. Зал
31. Кабинет
32. Коридор

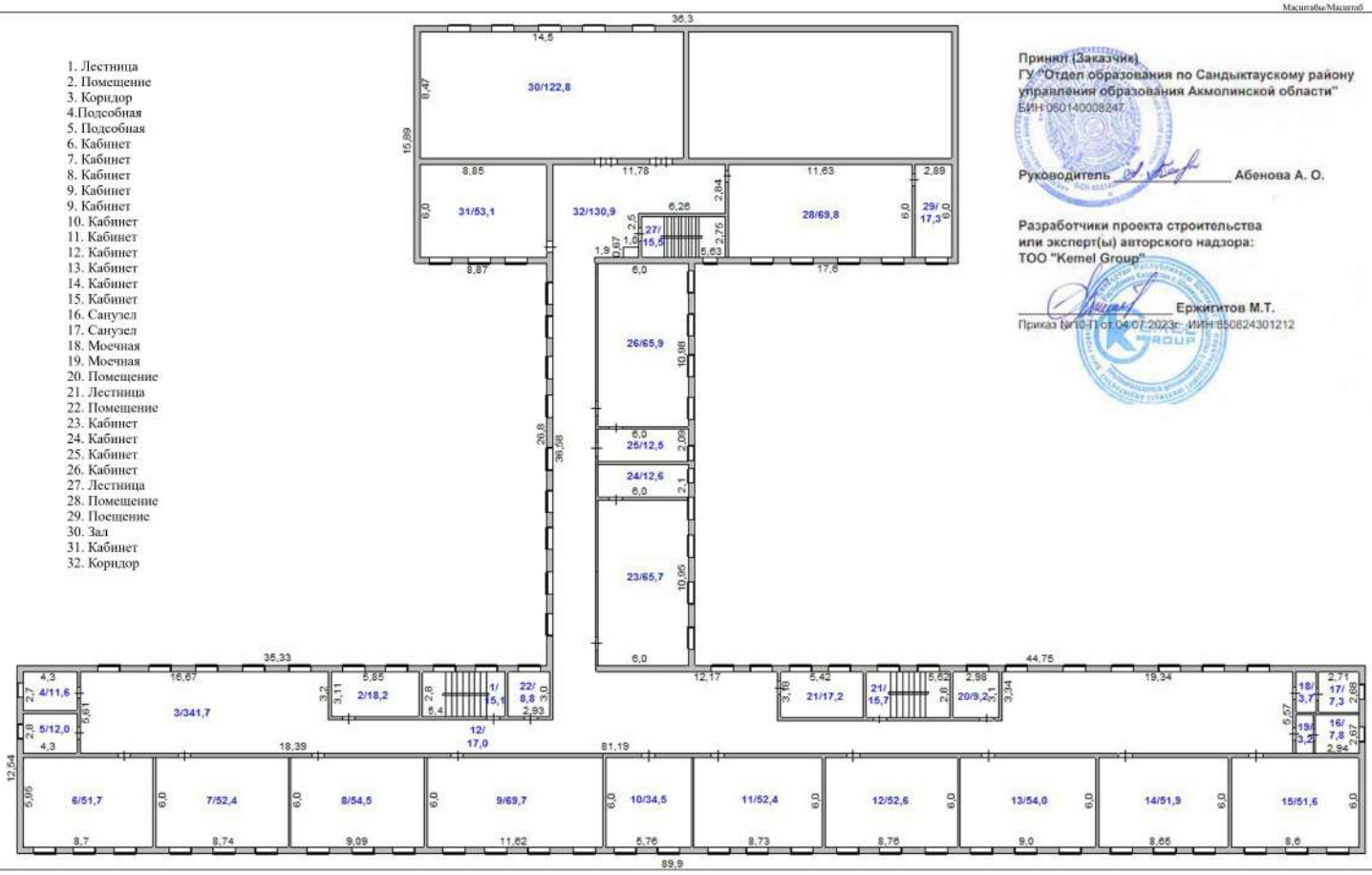

Принял (Заказчик)
ГУ "Отдел образования по Сандыктаускому району управления образования Акмолинской области"
БИН 060140008247

Руководитель _____ Абенова А. О.

Разработчики проекта строительства или эксперт(ы) авторского надзора:
ТОО "Kemel Group"

_____ Ержигитов М.Т.
Приказ № 10-П от 04.07.2023г. ИИН 850824301212