Утвержден
приказом Министра индустрии
и инфраструктурного
развития РК
Республики Казахстан
от 08.02.2021 № 53
форма

Акт приемки объекта в эксплуатацию

«26» декабря 2022 г.

Заказчик **ТОО «BINOM EDUCATION», БИН:181040024450, 8(776)706-00-00, 010000**
наименование организации, БИН, телефон, почтовый индекс,
в лице технического директора **Григорян А.Г.**
фамилия, имя, отчество (при наличии) - для физических лиц,
город Астана, район Есиль, улица Сығанақ , дом 17М
область, город, район, населенный пункт, наименование улицы, номер дома/здания (стационарного помещения)
на основании:
Декларации о соответствии (прилагается)от «26» декабря 2022 г., **ТОО «BIGLOBAL», г. Астана, район Есиль, ул. Сыганак , д. 17М БИН: 031240001439**
дата декларации, наименование организации, юридический адрес, БИН
в лице директора: **Адильханов Д.Т. 8(702) 862-21-08**
фамилия, имя, отчество (при наличии) руководителя организации
Заключения о качестве строительно-монтажных работ от «23» декабря 2022 г., **ТОО «Engineering services» Бикбаев К.Н., г. Астана, ул. Сыганак, зд 17/16, 8(771)050-51-55**
наименование организации, фамилия, имя, отчество (при наличии) руководителя, юридический адрес, телефон
в лице, экспертов:
Жакупаев Жанбулат Хамитович, KZ80VJE00073932 от 26.04.2022г., 130440013597
фамилия, имя, отчество (при наличии) экспертов, № аттестатов, дата получения, БИН
Крутский Руслан Владимирович, № KZ64VJE00066945 от 07.07.2021г., 130440013597
фамилия, имя, отчество (при наличии) экспертов, № аттестатов, дата получения, БИН
Крутский Руслан Владимирович, KZ15VJE00067342 от 23.07.2021 г., 130440013597
фамилия, имя, отчество (при наличии) экспертов, № аттестатов, дата получения, БИН
Заключения о соответствии выполненных работ проекту от «23» декабря 2022 г., **ТОО «Engineering center ltd» (бывш. ТОО «Данайхан Стройтех»), ГСЛ № 22008878 директор Ставицкий В.А. БИН: 050940000358**
(наименование организации фамилия, имя, отчество (при наличии) руководителя, БИН)
в лице инженера авторского надзора **Бермуханбедов Турлубек Аманжолович, № KZ91VJE00037650 от 10.05.2018 № KZ05VJE00037646 от 10.05.2018 г. 8(771) 072 0713**
(фамилия, имя, отчество (при наличии) экспертов, № аттестатов, дата получения, БИН)
произведя осмотр готовности предъявленного подрядчиком (генеральным подрядчиком) к приемке в эксплуатацию объекта: **«Школа на 2000 мест, расположенная по адресу: город Нур-Султан, район «Есиль», в районе пересечения улиц Т.Рыскулова и К.Касенова»**
наименование и местонахождение объекта, наименование объекта и вид строительства (новое, расширение, реконструкция, техническое перевооружение, модернизация, капитальный ремонт) (область, район, населенный пункт, микрорайон, квартал, улица, номер дома (корпуса)
проверив комплектность исполнительной технической документации, в том числе посредством электронного модуля исполнительной технической документации «26» декабря 2022 года, дата ознакомления подтверждает, что:
1. Строительство объекта осуществлено на основании:
1) правоустанавливающего документа на земельный участок:
Постановление № 510-2234 от «10» августа 2022 года
(договор о временном безвозмездном землепользовании № 47661 от 12.08.2022 г.
документ, подтверждающий наступление юридических фактов (юридических составов), на основании которых возникают, изменяются или прекращаются права на земельный участок, в том числе договоры, решения судов, правовые акты исполнительных органов, свидетельство о праве на наследство, передаточный акт или разделительный баланс при реорганизации негосударственных юридических лиц, владеющих земельным участком на праве собственности или выкупивших право временного возмездного землепользования (аренды).
Акимат города Астана

(наименование органа, вынесшего решение)

2) талона о приеме уведомления о начале или прекращении осуществления деятельности или определенных действий ГУ «Управление контроля и качества городской среды г. Нур-Султан», **№ KZ25REA00290546 от 15.08.2022 года**

(наименование органа, принявшего уведомление, дата выдачи талона)

3) проекта (проектно-сметной документации), разработанной:

Генпроектировщик «Engineering center ltd» (бывш. ТОО «Данайхан Стройтех») № 01-0586/21

(наименование проектной организации, номер проекта)

утвержденным (ой): № 01-0586/21 от 03.11.2021 г. РГП «Госэкспертиза»

(дата утвержден дата и номер проекта, наименование организации утвердившей (переутвердившей) проект и дата утверждения)

2. Строительно-монтажные работы осуществлены в сроки: начало работ "15" августа 2022 года; окончание работ "26" декабря 2022 года; при продолжительности строительства, по норме или по проекту организации строительства, месяц: **24;**

фактически, месяц: **5;**

3. Объект (комплекс) имеет следующие основные технико-экономические показатели (мощность, производительность, производственная площадь, протяженность, вместимость, объем, пропускная способность, провозная способность, число рабочих мест и тому подобное, заполняется по всем объектам (кроме жилых домов) в единицах измерения соответственно целевой продукции или основным видам услуг):

Мощность, производительность и так далее	Единица измерения	По проекту		Фактически	
		общая (с учетом ранее принятых)	в том числе пускового комплекса или очереди	общая (с учетом ранее принятых)	в том числе пускового комплекса или очереди
Мощность школы	Место ученическое	2000		2000	
ТП (БКТП 2х1000 кВА-20/0,4 кВ)	$М^2$	66,9		66,9	
Электроснабжения	кВт	810		810	
Водоснабжение и водоотведение	$М^3$/сутки	100		100	
Теплоснабжение	Гкал/час	2,5		2,5	

Выпуск продукции (оказания услуг), предусмотренной проектом в объеме, соответствующем нормам освоения проектных мощностей в начальный период: 2000 уч. мест

(факт начала выпуска продукции с указанием объема)

Объект имеет следующие показатели:

Показатели	Единица измерения	По проекту	Фактически
Общая площадь	метр в квадрате (далее - $м^2$)	21 596,67	21 596,67
Число этажей	этаж	5+цокольный этаж	5+цокольный этаж
Общий строительный объем	метр в кубе (далее - $м^3$)	99066,56	99066,56
В том числе подземной части	$м^3$	10 147,49	10 147,49

4. Технологические и архитектурно-строительные решения по объекту характеризуется следующими данными: Несущие конструкции: - фундаменты -свайные; - каркас -монолитный железобетонный; - плиты перекрытия,покрытия -монолитные железобетонные толщиной 220мм; Фасадная система - навесной фасад с воздушным зазором (согласно СП РК 5.06-19-2012), со скрытым креплением.

Высота этажей во всех блоках составляет:

цокольный этаж - 4,02м (высота помещений - 3,0-3,6м);

1 этаж - 3,6м (от пола до низа плиты - 3,3м); 2 этаж - 3,6м (от пола до низа плиты - 3,3м); 3 этаж - 3,6м (от пола до низа плиты - 3,3м); 4 этаж - 3,6м (от пола до низа плиты - 3,3м); 5 этаж - 3,6м (от пола до низа плиты - 3,3м).

В боковых блоках 1 и 3 на 1-5 этажах расположены учебные кабинеты, а также обеденные залы и технические помещения на уровне цокольного этажа. Учебные классы начальной школы расположены на 1-3 этажах, на 3-5 этажах размещены кабинеты основной и старшей школы. Для связи между надземными этажами и эвакуации предусмотрены лестницы 1 типа (Л1) в количестве 6 ед., по 2 лестницы на каждый блок, также в вестибюле блока 2 расположена лестница 2 типа для связи между цокольным, 1 и 2 этажом, часть данной лестницы на уровне 1-го этажа отделена перегородками с дверями. На 1-ом этаже здания 9 эвакуационных выходов, в т.ч. 3 выхода в центральной части (2 главных выхода при вестибюле и отдельный выход из мастерской по обработке металла и дерева); боковые блоки 1 и 2 имеют по 2 выхода из тупиковых коридоров, а также по одному выходу для дошкольной группы помещений. Вертикальная связь с отм. -3,920 (цокольный этаж) до 5-го этажа на отм. +14,400 осуществляется лифтами в кол-ве 2 шт. расположенными в центральном блоке (грузоподъёмность 1050кг). Развернутые характеристики лифтов даны в опросном листе на лифтовое оборудование.

5. На объекте установлено предусмотренное проектом оборудование в количестве согласно актам о его приемке после индивидуального испытания и комплексного опробования.

6. Наружные инженерные коммуникации обеспечивают нормальную эксплуатацию объекта и приняты городскими эксплуатационными организациями.

7.Сметная стоимость по утвержденному проекту (проектно-сметной документации): всего 8 759 468,777 тыс. тенге, в том числе:

строительно-монтажных работ 5 618 866,480 тыс. тенге;

оборудования, инструмента и инвентаря 1 850 400,568 тыс. тенге;

Прочие затраты 1 290 201,729 тыс. тенге.

8. Сметная стоимость основных фондов, принимаемых в эксплуатацию всего 8 715 657,962 тыс. тенге, в том числе:

строительно-монтажных работ 5 518 866,480 тыс. тенге;

оборудования, инструмента и инвентаря 1 950 400,568 тыс. тенге;

Прочие затраты 1 246 390,914 тыс. тенге.

.

9. Доля местного содержания предусмотрена в проектно-сметной документации 75,08% и фактически применено 75,08%

(на объектах, финансируемых за счет государственных инвестиций и средств квазигосударственного сектора):

10. Класс энергоэффективности здания: В (нормальный).

11. Объект построен в соответствии с утвержденным проектом (проектно-сметной документацией) и требованиями государственных нормативных документов в области архитектуры, градостроительства и строительства.

РЕШИЛ: **«Школа на 2000 мест, расположенная по адресу: город Нур-Султан, район «Есиль», в районе пересечения улиц Т.Рыскулова и К.Касенова»** принять в эксплуатацию.

наименование объекта (комплекса)

Заказчик: Технический директор ТОО «BINOM EDUCATION» Григорян А.Г.

фамилия, имя, отчество (при его наличии), подпись руководителя, место печати

подпись _____ дата _____ М.П.

Технический надзор: Аккредитованная организация ТОО «Engineering services» имеющей в своем составе аттестованных экспертов Биков Е.Н.

(фамилия,имя,отчество(при его наличии) руководителя)

подпись _____ дата _____ М.П.

Эксперты по техническому надзору:

Жакупаев Жанбулат Хамитович, KZ80VJE00073932 от 26.04.2022г, в части несущих и ограждающих конструкций

(фамилия, имя, отчество (при его наличии) эксперта, специализация аттестата)

подпись _____ дата _____ М.П.

Крутский Руслан Владимирович, № KZ64VJE00066945 от 07.07.2021г.
в части инженерных сетей

(фамилия, имя, отчество (при его наличии) эксперта, специализация аттестата)

подпись _____ дата _____ М.П.

Крутский Руслан Владимирович, KZ15VJE00067342 от 23.07.2021 г.
технологическое оборудование

(фамилия, имя, отчество (при его наличии) эксперта, специализация аттестата)

подпись _____ дата _____ М.П.

Авторский надзор:

1) разработчик проекта ТОО «Engineering center ltd» (бывш. ТОО «Данайхан Стройтех») директор Ставицкий В.А.

(наименование организации, фамилия, имя, отчество (при его наличии), должность)

подпись _____ дата _____ М.П.

2) организация ТОО «Engineering center ltd» (бывш. ТОО «Данайхан Стройтех»), директор Ставицкий В.А. имеющей в своем составе аттестованных экспертов.

(фамилия, имя, отчество (при его наличии) руководителя,)

подпись _____ дата _____ М.П.

в лице инженера авторского надзора Бермуханбедов Турлубек Аманжолович, № KZ91VJE00037650 от 10.05.2018 г., № KZ05VJE00037646 от 10.05.2018 г.

(наименование организации, фамилия, имя, отчество (при его наличии), должность)

подпись _____ дата _____ М.П.

Генеральный подрядчик: ТОО «BIGLOBAL», Адильханов Д.Т.

(фамилия, имя, отчество (при его наличии) руководителя)

подпись _____ дата _____ М.П.

Приложение 2 к акту приемки объекта в эксплуатацию
Форма

Технические характеристики объекта (многоквартирные жилые дома, промышленные, торговые объекты и тому подобное)

Наименование (многоквартирный жилой дом, промышленные, торговые объекты и т.п.)	Общие сведения									
	количество этажей (этаж)	количество квартир	количество помещений, комнат	площадь застройки (м2)	объем здания (м3)	общая площадь (м2)	жилая площадь (м2)	площадь нежилых помещений (м2)	площадь парковочных мест (м2)	площадь балкона, лоджии (м2)
1	2	3	4	5	6	7	8	9	10	11
Школа на 2000 мест	Цокольный этаж+5 этаж	-	-	5158.71	99066.56	21596.67	-	-	-	-

продолжение таблицы

Описание конструктивных элементов			Вид отопления	Благоустройство				
фундамент	стены	кровля		электроснабжение	водоснабжение	горячее водоснабжение	канализация	газоснабжение
12	13	14	15	16	17	18	19	20
Фундаментная плита толщиной 800 мм	Газоблок толщиной 250 мм	Мягкая кровля	Центральное	Городской	Городской	Теплообменник	Городской	отсутствует

Распределение площади

№		В отдельных квартирах	В помещениях коридорного типа	В общежитиях	В гостиницах
1	Количество жилых квартир				
2	Количество жилых комнат				
3	Общая площадь (м 2)				
4	Жилая площадь (м 2)				

продолжение таблицы

Из общего числа площади				Распределение квартир по числу комнат				
в мансардах	в подвалах	в цокольных этажах	в бараках	1-комнатные	2-комнатные	3-комнатные	4-комнатные	5-комнатные

Нежилые помещения

Площадь (м2)	Жилая площадь в	Торговая	Промышленно-производствен	Складская	Бытового обслуживания	Гаражи	Организаций и учреждений управления, научных,

	нежилых помещениях		ных зданий и сооружений				банковский, общественных и т.п.
1	2	3	4	5	6	7	8
Основная							
Вспомогательная							

продолжение таблицы

Общественного питания	Учреждений образования	Транспортных зданий и сооружений	Здравоохранения, лечебного назначения	Физкультуры и спорта	Учреждений культуры и искусства	Сооружений инженерных сетей	Прочие	Всего
9	10	11	12	13	14	15	16	17
1098.98	7028.1		79.16	1069.92		2425.18	9895.33	**21596,67**

Перечень документов, прилагаемых к техническим характеристикам объекта:

1.Поэтажные планы 18 страницах

2. Экспликация к поэтажным планам

Экспликация земельного участка (м2)

Общая площадь земельного участка	Застроенная площадь			Незастроенная площадь		
	всего	под основными строениями	под прочими постройками и сооружениями	асфальтовые покрытия	прочие замощения	грунт
1	2	3	4	5	6	7
3,7218 га.	5158,71	5089,61	69,1	7120	12348	309,9

продолжение таблицы

Незастроенная площадь (м2)									
оборудованные площадки				зеленые насаждения					
				в том числе					
всего	спортивные	детские	хозяйственные	всего	газон	с плодовый деревьями сад	газоны, цветочные клумбы	огород	прочие
8	9	10	11	12	13	14	15	16	17
5902	4173	1730		12908,65	12773,35		135,3		

Экспликация к плану объекта

Этаж, Блок	Номер помещения, квартиры	Номера частей помещения, квартиры	Назначение помещения, квартиры частей	Площадь по внутреннему обмеру (м2), в том числе			
				Общая	Полезная	Жилая	Нежилая
1	2	3	4	5	6	7	8
цокольный этаж. Блок 1	3		Тех помещение	43,68			

цокольный этаж	4	Венткамера	16,58
цокольный этаж	5	Тех помещение	21,6
цокольный этаж	6	Тех помещение	447,85
цокольный этаж	7	Тех помещение	21,92
цокольный этаж	9	Тамбур	5,28
цокольный этаж Блок 2	10	Венткамера	79,89
цокольный этаж	11	Заборная камера	14,6
цокольный этаж	12	Тех помещение	688,59
цокольный этаж	13	Комната тех персонала	18,29
цокольный этаж	14	коридор	8,08
цокольный этаж	16	Гардероб основной и старшей школы	191,36
цокольный этаж	17	венткамера	76,76
цокольный этаж	18	Заборная камера	17,87
цокольный этаж	19	Лифтовой холл	21,84
цокольный этаж	20	С/У для девочек	9,29
цокольный этаж	21	Умывальная	6,63
цокольный этаж	22	Умывальная	2,5
цокольный этаж	23	С/У для персонала	2,29
цокольный этаж	24	ПУИ	4,02
цокольный этаж	25	Умывальная	9,32
цокольный этаж	27	Обеденный зал на 400 мест	680,56
цокольный этаж	28	лестница	57,28
цокольный этаж	29	коридор	99,27
цокольный этаж	30	С/У МГН	5,06

цокольный этаж	31	ПУИ	4,02
цокольный этаж	32	Умывальная	9,32
цокольный этаж	33	С/У для мальчиков	9,29
цокольный этаж	34	Умывальная	6,63
цокольный этаж	35	Лифтовой холл	21,84
цокольный этаж	36.1	Моечная столовой посуды	20,18
цокольный этаж	36.2	Коридор	16,34
цокольный этаж	37	Помещение обработки яиц	13,57
цокольный этаж	38	Холодный цех	20,77
цокольный этаж	39	Горячий цех	89,85
цокольный этаж	40	Раздаточная	30,4
цокольный этаж	41	Кладовая хлеба	14,99
цокольный этаж	42	Цех мучных изделий	19,39
цокольный этаж	43.1	коридор	16,37
цокольный этаж	43.2	Моечгная столовой посуды	20,18
цокольный этаж	44	Кладовая напитков	8,34
цокольный этаж	45	Доготовочный цех мясных и рыбных полуфабрикатов	26,31
цокольный этаж	46	Коридор	76,08
цокольный этаж	47	Доготовочный цех овощных полуфабрикатов	13,28
цокольный этаж	48	Цех обработки овощей	12,04
цокольный этаж	49	Кладовая сухих продуктов	11,84
цокольный этаж	50	душевая	3,17
цокольный этаж	51	С/у персонала	1,81
цокольный этаж	52	Тамбур с/у	1,36

цокольный этаж	53	Комната персонала кухни	14,58
цокольный этаж	54	Кладочная овощей	15,68
цокольный этаж	55	Кладовая молочных и жировых полуфабрикатов	13,54
цокольный этаж	56	Помещение для хранение отходов	10,17
цокольный этаж	57	Моечная кухонной посуды	10,17
цокольный этаж	58	загрузочная	16,27
цокольный этаж	59	Кладовая замороженных полуфабрикатов	17,85
цокольный этаж	60	Кладовая и моечная тары	6,53
цокольный этаж	61	ПУИ	3,79
цокольный этаж	62	с/у	1,81
цокольный этаж	63	коридор	10
цокольный этаж	64	Кабинет заведующего производством	10,9
цокольный этаж	65	Кладовая	5,93
цокольный этаж Блок 3	1	Тепловой пункт	95,12
цокольный этаж	2	Насосная	65,97
цокольный этаж	26	Тех помещение	21,92
цокольный этаж	66	Тамбур	5,28
цокольный этаж	68	Тех помещение	61,1
цокольный этаж	69	Тех помещение	21,6
цокольный этаж	70	Тех помещение	162,49
цокольный этаж	71	Тех помещение	447,85
1 этаж. Блок 1	1	Тех помещение	14,12
1 этаж	2	Учебный кабинет 1 класса	62,45

1 этаж	3	Учебный кабинет 1 класса	62,44
1 этаж	4	Учебный кабинет 1 класса	61,81
1 этаж	5	Учебный кабинет 1 класса	65,09
1 этаж	6-1	Кабинет иностранного языка	39,61
1 этаж	6-2	Кабинет логопеда	20,04
1 этаж	7	С/у для девочек	14,2
1 этаж	8	Умывальная	4,08
1 этаж	9	лестница	21,94
1 этаж	10	рекреация	125,61
1 этаж	11	тамбур	3,13
1 этаж	12	рекреация	109,31
1 этаж	13	тамбур	2,23
1 этаж	14	лестница	18,77
1 этаж	15	умывальная	5,3
1 этаж	16	с/у для девочек	9,64
1 этаж	17	Игровое помещение	115,31
1 этаж	18	Учебный кабинет 1 класса	62,46
1 этаж	19	Учебный кабинет 1 класса	62,59
1 этаж	20	Учебный кабинет 1 класса	63,98
1 этаж	22	с/у для мальчиков	11,86
1 этаж	23	умывальная	6,51
1 этаж	24	тамбур	7,84
1 этаж Блок 2	25	Лестница	20,63
1 этаж	26	Гардероб предшкольной группы	20,01
1 этаж	27	С\у персонала	1,69

1 этаж	28	умывальная	1,71
1 этаж	29	ПУИ	4,03
1 этаж	30	ПУИ мед	4,03
1 этаж	31	Прививочный кабинет	15,4
1 этаж	32	Процедурный кабинет	25,69
1 этаж	33	Электрощитовая	14,88
1 этаж	34	Кабинет врача	18,03
1 этаж	35	Комната ожидания	11,67
1 этаж	36	Коридор	25,61
1 этаж	37	Коворкинг для учителей	162,54
1 этаж	38	Серверная	18,97
1 этаж	39	Гардероб учителей	28,39
1 этаж	40	учительская	154,42
1 этаж	44	Кабинет завуча	17,87
1 этаж	45	приемная	16,03
1 этаж	46	Кабинет директора	33,78
1 этаж	47	радиорубка	9,04
1 этаж	48	бухгалтерия	11,83
1 этаж	49	КЛГЖ	3,23
1 этаж	50	с/у для МГН	4,6
1 этаж	51	коридор	38,16
1 этаж	52	умывальная	1,71
1 этаж	53	с/у персонала	1,77
1 этаж	54	с\у персонала	1,84
1 этаж	55	умывальная	1,71
1 этаж	56	лестница	20,63

1 этаж	57	Пом. связи	5,47
1 этаж	58	Гардероб пред. группы	13,93
1 этаж	59	тамбур	34,48
1 этаж	60	лестница	149,6
1 этаж	61	тамбур	34,48
1 этаж	62	вестибюль	514,8
1 этаж	63	Гардероб начальной школы	59,18
1 этаж	64	Гардероб начальной школы	62,22
1 этаж	65	Кабинет технического творчества	70,45
1 этаж	66	Комната охраны и диспетчерская	43,24
1 этаж	67	ПУИ	17,18
1 этаж	68	Кабинет теории искусства	77,22
1 этаж	69	Кабинет кулинарии	77,03
1 этаж	70	Кабинет по обработке тканей для девочек	52,22
1 этаж	71	Выставочная хранение	40,74
1 этаж	72	инструментальная	17,37
1 этаж	73	инструментальная	17,16
1 этаж	74	Выставочная хранение	40,61
1 этаж	75	Мастерская по обработке метала и дерева для мальчиков	50,95
1 этаж	76	тамбур	15,15
1 этаж. Блок 3	77	лестница	21,94
1 этаж	78	умывальная	4,08

1 этаж	79	с\у для девочек	14,2
1 этаж	80	Учебный кабинет 1 класса	62,96
1 этаж	81	Учебный кабинет 1 класса	62,9
1 этаж	82	Учебный кабинет 1 класса	61,21
1 этаж	83	Учебный кабинет 1 класса	63,14
1 этаж	84	Кабинет информатики и вычислительной техники	77,94
1 этаж	86	тамбур	3,13
1 этаж	87	рекреация	82,8
1 этаж	88	рекреация	109,16
1 этаж	89	тамбур	7,84
1 этаж	90	с\у для мальчиков	11,86
1 этаж	91	умывальная	6,57
1 этаж	93	Учебный кабинет 1 класса	63,85
1 этаж	94	Учебный кабинет 1 класса	63,78
1 этаж	95	Учебный кабинет 1 класса	63,37
1 этаж	96	Игровое помещение	114,98
1 этаж	97	с\у для девочек	9,64
1 этаж	98	умывальная	5,3
1 этаж	99	лестница	18,77
1 этаж	100	тамбур	2,23
2 этаж 1 Блок	1	с\у для мальчиков	10,21
2 этаж	2	умывальная	7,39
2 этаж	3	Учебный кабинет 2 класса	63,66
2 этаж	4	Учебный кабинет 2 класса	63,26
2 этаж	5	Учебный кабинет 2 класса	63,49

2 этаж	6	с\у для девочек	7,02
2 этаж	7	умывальная	4,33
2 этаж	8	лестница	21,77
2 этаж	9	рекреация	267,05
2 этаж	10	Учебный кабинет 3 класса	71,48
2 этаж	11-1	Кабинет иностранного языка	44,25
2 этаж	11-2	Кабинет иностранного языка	19,24
2 этаж	12	Учебный кабинет 2 класс	64,44
2 этаж	15	Учебный кабинет 3 класса	69,36
2 этаж	16	с\у для девочек	14,2
2 этаж	17	умывальная	4,11
2 этаж	18	Учебный кабинет 4 класса	62,97
2 этаж	19	Учебный кабинет 4 класса	64,18
2 этаж	20	Учебный кабинет 4 класса	62,63
2 этаж	21	лестница	22,01
2 этаж. Блок 2	22	Учебный кабинет 4 класса	67,94
2 этаж	23	Раздевалка для девочек	21,67
2 этаж	24	умывальная	1,75
2 этаж	25	с\у	1,61
2 этаж	26	душевая	1,14
2 этаж	27	душевая	1,14
2 этаж	28	душевая	1,14
2 этаж	29	душевая	1,14
2 этаж	30	с\у	1,52
2 этаж	31	умывальная	1,75

2 этаж	32	Раздевалка для мальчиков	21,06
2 этаж	33	снарядная	18,4
2 этаж	34	Спортивный зал	328,9
2 этаж	36	Помещение для хранения мебели	18,4
2 этаж	37	Раздевалка для мальчиков	21,39
2 этаж	38	умывальная	1,75
2 этаж	39	с\у	1,52
2 этаж	40	душевая	1,14
2 этаж	41	Душевая	1,14
2 этаж	42	Душевая	1,14
2 этаж	43	Душевая	1,14
2 этаж	44	с\у	1,61
2 этаж	45	умывальная	1,75
2 этаж	46	Раздевалка для девочек	21,88
2 этаж	47	Учебный кабинет 4 класса	67,94
2 этаж	48	вестибюль	357,96
2 этаж	49	лестница	121,6
2 этаж	50	снарядная	33,72
2 этаж	51	лестница	20,63
2 этаж	52	Пом.связи	5,95
2 этаж	53	ПУИ	3,98
2 этаж	54	с\у для МГН	3,16
2 этаж	55	с\у для персонала	2,04
2 этаж	56	душевая	1,69

2 этаж	57	Комната инструктора	13,88
2 этаж	58	Раздевалка для девочек	37,5
2 этаж	59	умывальная	1,91
2 этаж	60	С\у	1,77
2 этаж	61	душевая	2,37
2 этаж	62	душевая	2,37
2 этаж	62	душевая	2,73
2 этаж	64	душевая	2,37
2 этаж	65	с\у	1,77
2 этаж	66	умывальная	1,91
2 этаж	67	Раздевалка для мальчиков	37,5
2 этаж	68	душевая	1,69
2 этаж	69	с\у персонала	2,04
2 этаж	70	ПУИ	3,16
2 этаж	71	Комната инструктора	13,88
2 этаж	72	с\у для персонала	1,65
2 этаж	73	умывальная	1,84
2 этаж	74	Пом.связи	5,95
2 этаж	75	спортивный зал	510,73
2 этаж	76	снарядная	33,82
2 этаж	77	лестница	20,63
2 этаж. 3 блок	78	умывальная	7,39
2 этаж	79	с\у для мальчиков	10,21
2 этаж	80	Учебный кабинет 4 класса	63,57
2 этаж	81	Учебный кабинет 4 класса	63,57

2 этаж	82	Учебный кабинет 4 класса	63,31
2 этаж	83	с\у для девочек	7,02
2 этаж	84	умывальная	4,33
2 этаж	85	Учебный кабинет 2 класса	62,54
2 этаж	86	лестница	21,77
2 этаж	87	Учебный кабинет 2 класса	73,91
2 этаж	88/1-2	рекреация	267,05
2 этаж	89	Учебный кабинет 2 класса	64,3
2 этаж	92	Учебный кабинет 2 класса	71,39
2 этаж	93	с\у для девочек	14,2
2 этаж	94	умывальная	4,11
2 этаж	95	Учебный кабинет 3 класса	61,32
2 этаж	96	Учебный кабинет 3 класса	62,4
2 этаж	97	Учебный кабинет 3 класса	62,47
2 этаж	98	лестница	22,01
3 этаж. Блок 1	1	с\у для мальчиков	10,21
3 этаж	2	умывальная	7,39
3 этаж	3	Кабинет информатики	84,71
3 этаж	4	Кабинет иностранного языка	41,63
3 этаж	5	Кабинет иностранного языка	41,12
3 этаж	6	Кабинет иностранного языка	40,56
3 этаж	7	Лестница	21,77
3 этаж	8	рекреация	226,93
3 этаж	9	Кабинет биологии	92,82

3 этаж	10	Лаборансткая	20,63
3 этаж	11	Кабинет иностранного языка	42,1
3 этаж	11/1	Кабинет иностранного языка	42,26
3 этаж	12	Учебный кабинет 4 класса матем	70,95
3 этаж	13	Учебный кабинет 4 класса матем	62,3
3 этаж	14	Учебный кабинет 5 класса история	62,98
3 этаж	15	Кабинет музыки	84,12
3 этаж	17	лестница	22,01
3 этаж	19	умывальная	4,11
3 этаж	20	с\у для девочек	14,2
3 этаж. Блок 2	18	рекреация	80,21
3 этаж	21	Учебный кабинет 6 класса	60,59
3 этаж	22	ПУИ	5,61
3 этаж	23	умывальная	1,99
3 этаж	24	с\у для персонала	1,99
3 этаж	25	с\у для мгн	5,73
3 этаж	26	кладовая	17,12
3 этаж	27	лестница	20,63
3 этаж	28	Пом связи	5,95
3 этаж	29	Медизал на 100 мест	163,33
3 этаж	31	коворкинг	295,96
3 этаж	32	Пом связи	5,95
3 этаж	33	лестница	20,63

3 этаж	34	с\у для мгн	5,73
3 этаж	35	с\у для персонала	1,99
3 этаж	36	умывальная	1,99
3 этаж	37	Пуи	5,61
3 этаж	38	кладовая	17,32
3 этаж	39	Учебный кабинет 6 класса история	60,08
3 этаж	42	рекреация	80,21
3 этаж. Блок 3	40	Умывальная	4,11
3 этаж	41	с\у для девочек	14,2
3 этаж	43	лестница	22,01
3 этаж	44	Кабинет информатики	87,83
3 этаж	45	лаборантская	18,32
3 этаж	46	Кабинет биологии	84,91
3 этаж	47	лаборантская	18,06
3 этаж	48	Учебный кабинет 6 класса рус.	71,23
3 этаж	49	Кабинет иностранного языка	42,52
3 этаж	50	Кабинет творчества	86.22
3 этаж	51	лаборантская	20,61
3 этаж	52	Кабинет биологии	92,89
3 этаж	53	рекреация	226,93
3 этаж	54	лестница	21,77
3 этаж	55	Учебный кабинет 6 класса	62,77
3 этаж	56	Учебный кабинет 5 класса	63,23
3 этаж	57	Учебный кабинет 6 класса	63,17

3 этаж	58	Кабинет психолога	20,56
3 этаж	59	с\у для мальчиков	10,21
3 этаж	60	умывальная	7,39
4 этаж. Блок 1	1	с\у для мальчиков	10,21
4 этаж	2	умывальная	7,39
4 этаж	3	Кабинет иностранного языка	42,49
4 этаж	4	Кабинет иностранного языка	42,38
4 этаж	5	Учебный кабинет 7 класса	61,82
4 этаж	6	Учебный кабинет 7 класса	61,1
4 этаж	7	лестница	21,77
4 этаж	8	рекреация	226,93
4 этаж	9	кабинет физики	92,61
4 этаж	10	лаборантская	20,64
4 этаж	11	Кабинет иностранного языка	42,14
4 этаж	11/1	Кабинет иностранного языка	42,26
4 этаж	12	Учебный кабинет 8 класса	70,79
4 этаж	13	кабинет физики	84,88
4 этаж	14	лаборантская	17,8
4 этаж	15	Кабинет иностранного языка	41,84
4 этаж	17	с\у для девочек	14,2
4 этаж	18	умывальная	4,11
4 этаж	19	лестница	22,01
4 этаж. Блок 2	20	рекреация	80,17

4 этаж	21	Учебный кабинет 8 класса	66,75
4 этаж	22	с\у для мгн	5,75
4 этаж	23	умывальная	2,13
4 этаж	24	с\у для персонала	2,13
4 этаж	25	ПУИ	5,62
4 этаж	26	лестница	20,63
4 этаж	27	Пом связи	4,65
4 этаж	28	кинофотолаборатоия	54,11
4 этаж	29	Кружковое помещение	155,89
4 этаж	30	Телестудия и кабинет музыки	54,11
4 этаж	31	коворкинг	179,29
4 этаж	32	Пом связи	4,65
4 этаж	33	лестница	20,63
4 этаж	34	пуи	4,48
4 этаж	35	с\у для персонала	2,13
4 этаж	36	умывальная	2,13
4 этаж	37	с\у для мгн	5,68
4 этаж	38	Кабинет естествознания	66,22
4 этаж	39	рекреация	80,17
4 этаж. Блок 3	40	лестница	22,01
4 этаж	41	умывальная	4,11
4 этаж	42	с\у для девочек	14,2
4 этаж	43	Учебный кабинет 9 класса	62,41
4 этаж	44	Учебный кабинет 9 класса	61,6
4 этаж	45	Учебный кабинет 8 класса	63,12

4 этаж	46	Учебный кабинет 8 класса	71,08
4 этаж	47	Кабинет иностранного языка	43,37
4 этаж	48	Кабинет графики и проектирования	85,6
4 этаж	49	Лаборатория	20,6
4 этаж	50	Кабинет физики	92,67
4 этаж	51	рекреация	226,93
4 этаж	52	лестница	21,77
4 этаж	53	Учебный кабинет 7 класса	62,68
4 этаж	54	Учебный кабинет 7 класса	63,13
4 этаж	55	Кабинет иностранного языка	41,39
4 этаж	56	Кабинет иностранного языка	41,97
4 этаж	57	с\у для мальчиков	10,21
4 этаж	58	умывальная	7,39
5 этаж. Блок 1	1	с\у для мальчиков	10,21
5 этаж	2	умывальная	7,39
5 этаж	3	Кабинет иностранного языка	42,41
5 этаж	4	Кабинет иностранного языка	42,25
5 этаж	5	Учебный кабинет 9 класса	61,72
5 этаж	6	Учебный кабинет 9 класса	61,1
5 этаж	7	Кабинет химии	92,39
5 этаж	8	лестница	21,78
5 этаж	9	рекреация	228,74
5 этаж	10	лаборантская	20,64

5 этаж	11	Кабинет иностранного языка	41,92
5 этаж	12	Кабинет иностранного языка	42,26
5 этаж	13	Учебный кабинет 9 класса география	70,64
5 этаж	14	Учебный кабинет 10 класса география	62,38
5 этаж	15	Учебный кабинет 11 класса самопознание	62,32
5 этаж	16	Учебный кабинет 11 класса самопознание	61,77
5 этаж	17	с\у для девочек	14,2
5 этаж	18	умывальная	4,11
5 этаж	19	лестница	22,01
5 этаж. Блок 2	20	рекреация	26,63
5 этаж	21	Кабинет технического творчества	66,43
5 этаж	22	с\у для мгн	5,75
5 этаж	23	умывальная	2,13
5 этаж	24	с\у для персонала	2,13
5 этаж	25	ПУИ	5,66
5 этаж	26	рекреация	26,37
5 этаж	27	лестница	20,63
5 этаж	28	Пом связи	4,92
5 этаж	29	библиотека	515,26
5 этаж	30	Пом связи	4,92
5 этаж	31	лестница	20,63
5 этаж	32	рекреация	26,37

5 этаж	33	пуи	5,13
5 этаж	34	с\у для персонала	2,13
5 этаж	35	умывальная	2,13
5 этаж	36	с\у для мгн	5,84
5 этаж	37	рекреация	26,63
5 этаж	38	Учебный кабинет 11 класса	65,58
5 этаж. Блок 3	39	лестница	22,01
5 этаж	40	умывальная	4,11
5 этаж	41	с\у для девочек	14,2
5 этаж	42	Учебный кабинет 11 класса	84,4
5 этаж	43	Кабинет химии	84,49
5 этаж	44	лаборантская	17,86
5 этаж	45	Учебный кабинет 11 класса	70,92
5 этаж	46	Оружейная	20,59
5 этаж	47	Кабинет НВП	63,86
5 этаж	48	лаборантская	20,33
5 этаж	49	Кабинет химии	92,45
5 этаж	50	рекреация	228,75
5 этаж	51	лестница	21,78
5 этаж	52	Учебный кабинет 10 класса	62,56
5 этаж	53	Учебный кабинет 10 класса	63,01
5 этаж	54	Кабинет информатики	84,23
5 этаж	55	с\у для мальчиков	10,21

5 этаж	56	умывальная	7,39	

продолжение таблицы

Площадь по внутреннему обмеру (м2), в том числе

В отдельных квартирах	В общежитиях	В гостиницах	Торговая	Промышленно-производственных зданий сооружений	Складская	Учреждений образования	Предприятий бытового обслуживания	Организаций и учреждений управления, научных, банковских, общественных и т.п.
9	10	11	12	13	14	15	16	17
						7028,1		

продолжение таблицы

Площадь по внутреннему обмеру (м2), в том числе

Предприятий общественного питания	Организации здравоохранения	Физкультурно-спортивная	Учреждений культуры и искусства	Транспортных зданий сооружений	Сооружений и инженерных сетей	Гаражей	Прочие
18	19	20	21	22	23	24	25
1098.98	79.16	1069.92			2425.18		9895.33

Техническое описание конструктивных элементов основного строения

№ п.п.	Наименование конструктивных элементов		Описание конструктивных элементов (материал, отделка и т.д.)
1	2		3
1	Фундамент		Фундаментная плита толщиной 800 мм
2	1) наружные и внутренние капитальные стены		Цокольный этаж – монолитная стена толщиной 200 мм; Газоблок толщиной 250 мм
	2) перегородки		ГКЛ 100-150 мм;
3	Перекрытия	чердачное	Монолитная плита толщиной 220 мм
		междуэтажное	Монолитная плита толщиной 220 мм
4	Крыша		Мягкая кровля Технониколь
5	Полы	1-го этажа	Стяжка, сверху с облицовкой из линолеума, керамогранита, ПВХ покрытий, ковровой покрытий
		последующих этажей	Стяжка, сверху с облицовкой из линолеума, керамогранита, ПВХ покрытий, ковровой покрытий, спортивной покрытий
6	Проемы	окна	Окно – ПВХ Витражи - алюминий
		двери	Стальные, Деревянные, Алюминиевые
7	Отделочные работы	внутренние	покраска
		наружные	Керамическая плитка, гранит

8	Горячее водоснабжение		
9	Водопровод		через тепловой узел
10	Канализация		городской
11	Электроосвещение		городской
12	печное		БКТП
13	печное газовое		
14	от ТЭЦ		от городской ТП
15	от АГВ		
16	Отопление	от индивидуальной отопительной установки	на газе
17			на твердом топливе
18		от районной котельной	на газе
19			на твердом топливе
20	Разные работы		

Техническое описание внутридворовых сооружений

Наименование сооружений	Размер в метрах					Материал
	длина	ширина	площадь	высота или глубина	Объем (м 3)	
1	2	3	4	5	6	7
БКТП	10	6,91	69,1	3,11	214	Сэндвич панели

Техническое описание отдельных частей строения (подвалов, полуподвалов, мезонинов, мансард)

Наименование и назначение отдельных частей строения	Заглубление спланированной поверхности земли до пола подвала	Описание элементов					
		стены	перекрытия	полы	внутренняя отделка	крыша	дополнительные устройства
1	2	3	4	5	6	7	8
Цокольный этаж	-3.920	Монолитная стена	Монолитное перекрытия	Стяжка с облицовкой керамическая плитка, полимер	Штукатурка с покраской, керамическая плитка		

Исчисление площадей и объемов основной и отдельных частей строения (подвалов, полуподвалов, мезонинов, мансард, крыш, пристроек и т.п.)

Наименование частей	Формула для подсчета площадей	Площадь (м 2)	Высота (м)	Объем (м 3)	Наименование частей	Формула для подсчета площадей	Площадь (м 2)	Высота (м)	Объем (м 3)

строения пристроек	и по наружному обмеру				строен ия пристр оек	наружному и обмеру			
1	2	3	4	5	6	7	8	9	10
Цокольный этаж		2818.75	3.6	10147.49					

Заказчик _____

фамилия, имя, отчество (при его наличии), подпись руководителя

Место печати (при наличии)

Авторский надзор _____

фамилия, имя, отчество (при его наличии), подпись эксперта

Место печати (при наличии)

Приложение 13 к акту приемки объекта в эксплуатацию

форма

Технические характеристики объекта (сети, водоводы, коллекторы и тому подобное)

№ п/п	Наименование	Ед. изм.	Кол-во, протяженность	Примечание
1	2	3	4	5
1	Водоводы (общая протяженность)	м	500	
	1) из стальных труб	м		
	2) из чугунных труб	м		
	3) из асбестоцементных труб	м		
	4) из железобетонных труб	м		
	5.1) полиэтиленовые трубы	м	10	по две трубы ПЭ 100 SDR17Дн D160х9,5-10м на вводе, D180х10,7-490м
	5.2) полиэтиленовые трубы	м	490	одна линия трубы ПЭ 100 SDR17Дн D180х10,7-490м
2	Распределительная сеть (общая протяженность)	м		
	1) из стальных труб	м		
	2) из чугунных труб	м		
	3) из асбестоцементных труб	м		
	4) из полиэтиленовых труб	м		
3	Прочие устройства			
	Смотровой колодец	шт	5	
	Задвижка d- 150	шт	6	
	Задвижка d- 50	шт	6	
	Гидрант	шт	3	
	Водопроводный ввод	шт	1х2	
	Водоразборная колонка	шт		
	Стальной футляр	м	48	футляр, стальная труба д.426х8
	Питьевой фонтанчик	шт	25	

Канализация К1

1	Канализационная сеть (общая протяженность) К-1	м	339,45	
	1) из керамических труб	м		
	2) из чугунных труб	м		
	3) из бетонных труб	м		
	4) из асбестоцементных труб	м		
	5) из железобетонных труб	м		
	6.1) из двухслойной полиэтиленовой гофр. трубы	м	140,5	DN 160 SN10
	6.2) из двухслойной полиэтиленовой гофр. трубы	м	122,5	DN 200 SN10
	6.3) из двухслойной полиэтиленовой гофр. трубы		76,45	DN 100 SN10
2	Канализационная сеть (общая протяженность) К-2	м	701,39	
	1) из керамических труб	м		
	2) из чугунных труб	м		
	3) из бетонных труб	м		
	4) из асбестоцементных труб	м		
	5) из железобетонных труб	м		
	6.1) из двухслойной полиэтиленовой гофр. трубы	м	347,36	DN 250 SN10
	6.2) из двухслойной полиэтиленовой гофр. трубы	м	268,29	DN 315 SN10
	6.3) из двухслойной полиэтиленовой гофр. трубы	м	68,36	DN 200 SN10
	6.4) из двухслойной полиэтиленовой гофр. трубы	м	17,35	DN 100 SN10
3	Прочие устройства			
	Смотровой колодец	шт	21/22	К1/К2
	Выпуск	шт	12/2	

Горизонтальный разрез колодца В-1

Вертикальный разрез колодца В-1

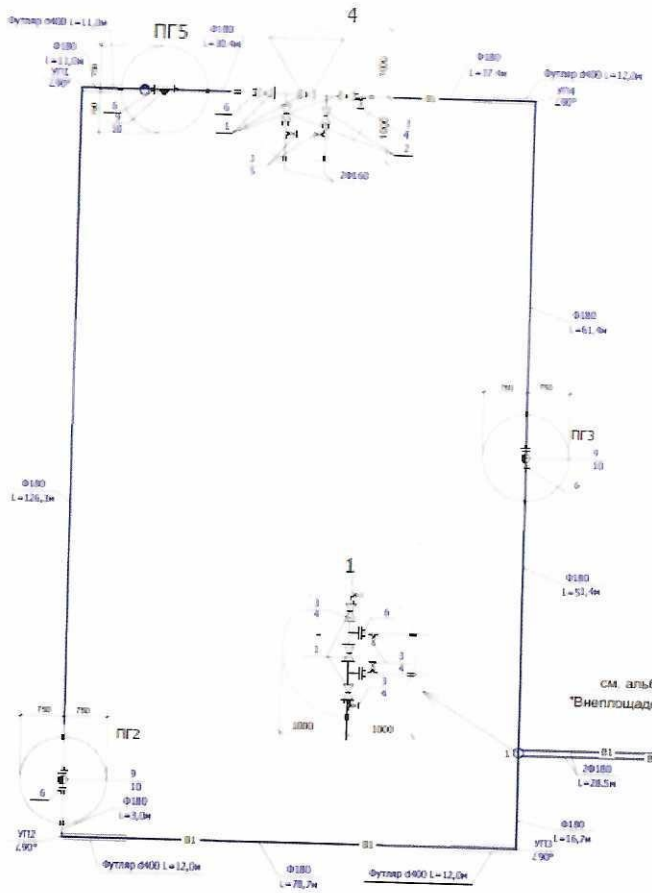

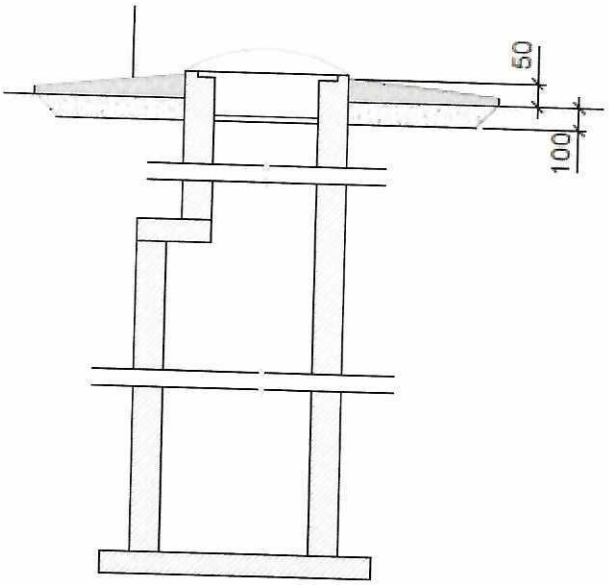

Спецификация

Позиция	Наименование и техническая характеристика	Тип, марка, обозначение документа, опросного листа	Код оборудования, изделия и материала	Поставщик	Единица измерения	Кол-во
1	2	3	4	5	6	7
	В1					
1	Задвижка фланцевая Ру16 d160	AVK		Атырауский завод трубопроводной арматуры "Chevron"	шт	6
2	Задвижка фланцевая Ру16 d125	AVK		Атырауский завод трубопроводной арматуры "Chevron"	шт	6
3	Задвижка фланцевая Ру16 d50	AVK		Атырауский завод полиэтиленовых труб "Chevron"	шт	14
4	Зажимной седловой отвод фланцевый d160x50	UFM/505		Атырауский завод полиэтиленовых труб "Chevron"	шт	4
5	Зажимной седловой отвод фланцевый d125x50			Атырауский завод полиэтиленовых труб "Chevron"	шт	2
6	Фланцевое соединение SDR17 160x160			Атырауский завод полиэтиленовых труб "Chevron"	шт	4
7	Фланцевое соединение SDR17 125x125			Атырауский завод полиэтиленовых труб "Chevron"	шт	2
8	Подставка стальная фланцевая под пожарный гидрант d200	ППФ		ТОО"Трубокомплект" Астана	шт	3
9	Пожарный гидрант Д125 Н=2250	Hawle			шт	3
10	Тройник стальной равнопроходной фланцевый 200x200	ГОСТ 17376-2001 (ИСО 3419-81) ГОСТ 12820-80			шт	4
11	Тройник стальной переходной фланцевый 200x125	ГОСТ 17376-2001 (ИСО 3419-81) ГОСТ 12820-80			шт	4
12	Гильза L=150 мм SDR 26 Ø280x9,29 техническая	ГОСТ 18599-2001			шт	4
13	Гильза L=150 мм SDR 26 Ø280x9,29 техническая	ГОСТ 18599-2001			шт	4
14	Колодцы водопроводные из сборного железобетона D2000	т.п.р. 901-09-11.84			шт	2
15	Колодцы водопроводные из сборного железобетона D1500	т.п.р. 901-09-11.84			шт	3
16	Люк чугунный тип "Т"	ГОСТ 3634-99			шт	5
17	Футляр трубы ПЭ100 SDR26 d400x15,3 "техническая" L=12,0	ГОСТ 18599-2001			шт	4
18	Флуоресцентный указатель пожарных гидрантов размером 500x220 мм	ГОСТ 12.3.009-2001			шт	3

Схема привязки колодца В-1 к постоянным точкам-ориентирам

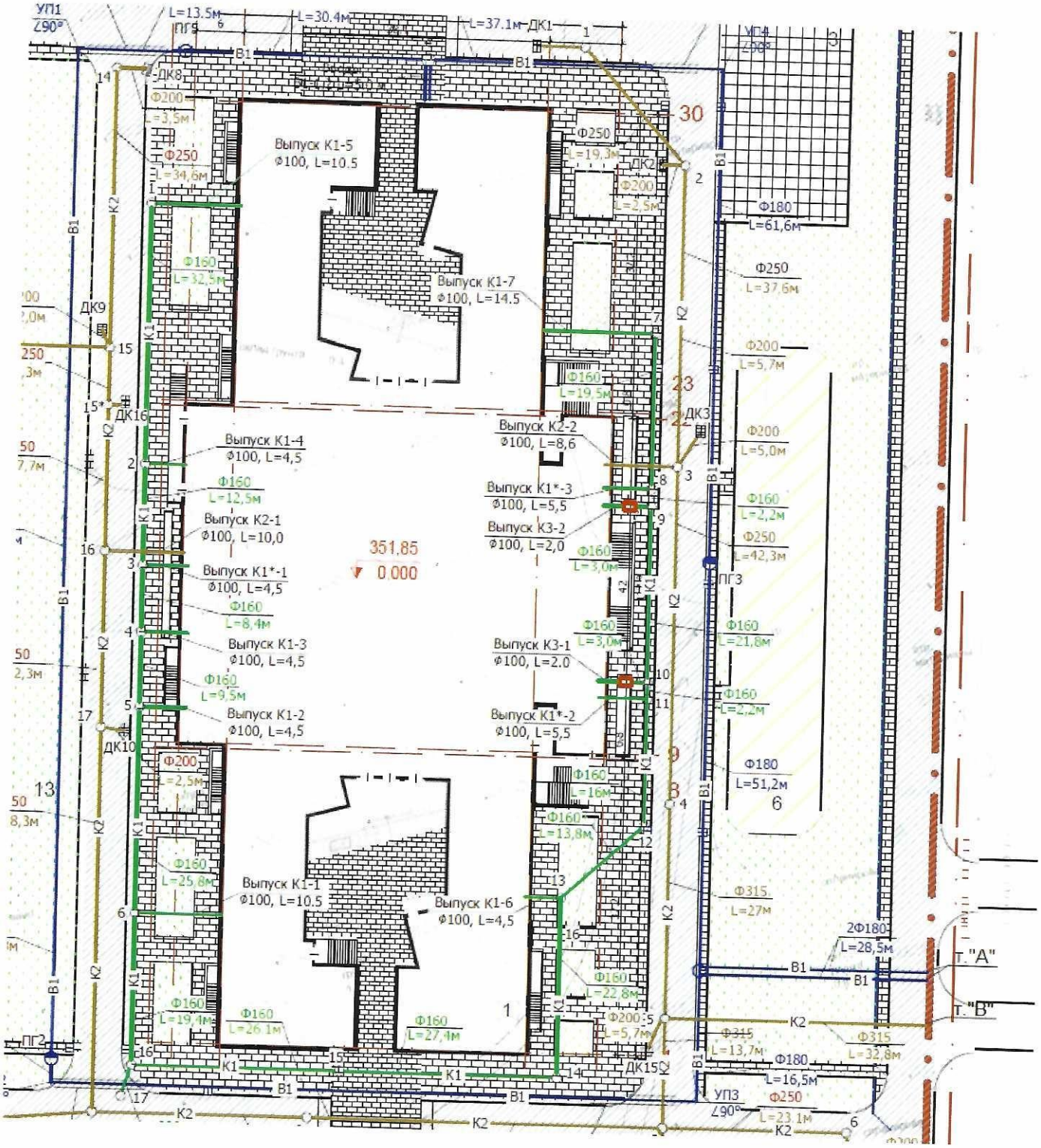

Заказчик _____

фамилия, имя, отчество (при его наличии), подпись руководителя

Место печати (при наличии)

Авторский надзор _____

фамилия, имя, отчество (при его наличии), подпись эксперта

Место печати (при наличии)

Приложение 14 к акту приемки объекта в эксплуатацию форма

Технические характеристики объекта (тепловая трасса)

№ п/п	Наименование	Единицы измерения	Количество, протяженность	Примечание
1	Протяженность тепловой трассы	м	56,18	
	Протяженность воздушной прокладки:	м		
	1) на эстакадах	м		
	2) на опорах	м		
	Количество опор	шт		
	Протяженность подземной прокладки:	м	56,18	
	1) в проходных каналах	м	56,18	Ст 133х4,5-ППУ-ПЭ-111,4 м
	2) в полупроходных каналах	м		
	3) бесканальная прокладка	м		
2	Количество колодцев (камер)	шт	1	
3	Количество компенсаторов	шт		
4	Количество вводов	шт	1	
5	Количество задвижек	шт		

Горизонтальный разрез колодца (камеры)

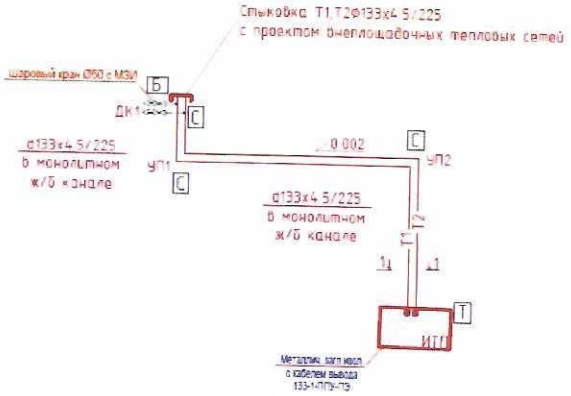

Вертикальный разрез колодца (камеры)

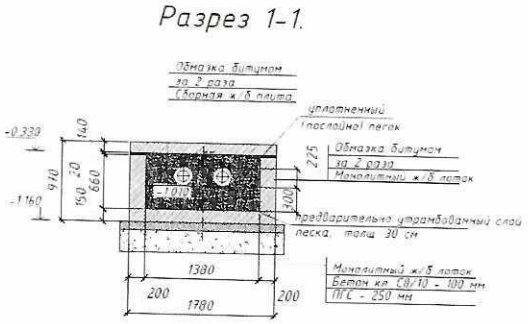

Спецификация

Позиция	Наименование и техническая характеристика	Тип марка обозначение	Завод-изготовитель	Единица измерения	Кол-во	Масса ед. кг	Примечание
1	2	3	4	5	6	7	8
1	Теплоизолированная труба	Ст-133х4.5-1-ППУ-П3	ГОСТ 30732-2006	м	103.0		
2	Отвод стандартный	Ст 133х4.5-90°-1-ППУ-П3	ГОСТ 30732-2006	шт	4		
3	Комплект для изоляции стыка Ф133х4.5/225	МФЛ 1000М Ф133/225-П3	ГОСТ 30732-2006	шт.	20		С муфтами термоусадочными МФЛ 1000М-К2 ТОО "Синтез"
4	Полиэтиленовый мат	[illegible]		шт	10		
5	Предупредительная табличка на здании			шт	1		Индивидуальная разработка АО "Астанатеплотранзит"
6	Предупредительная табличка на стойке			шт.	3		Индивидуальная разработка АО "Астанатеплотранзит"
7	Шаровый кран Ф20	JP-V.V	Danfoss	шт	2		Сервисный кран
8	Тройниковое ответвление стандартное с накладкой Т94.034 125х4.5	Ст 133х4.5-57х3.5-1-ППУ-П3	ГОСТ 30732-2006	шт	1		
9	Тройниковое ответвление нестанд. L=1325мм с накладкой Т94.034 125х4.5	Ст 133х4.5-57х3.5-1-ППУ-П3	ГОСТ 30732-2006	шт	1		
10	Шаровой кран с металлической загл. изоляции с удлиненным штоком	DN 50 Ст 57х3.5-2-ППУ-П3-Bunner-ПГ-МЭИ 200 А-0.78	ГОСТ 30732-2006	шт	2		

Позиция	Наименование и техническая характеристика	Тип марка обозначение	Завод-изготовитель	Единица измерения	Кол-во	Масса ед. кг	Примечание
1	2	3	4	5	6	7	8
	Материалы и оборудование ОДК						
1	Терминал промежуточный	КТ-12	ТОО "КТЗ"	компл	1		
2	Кабер наземный 430х1200мм			шт	1		
3	DTU WIRELESS COM интерфейс RS 485 (для промежуточных терминалов)		ТОО "КТЗ"	компл	1		
4	Кабель 5х1.5 для соединения стационарного детектора с терминалом в промежуточных точках	NYM 5х1.5	ТОО "КТЗ"	шт	2		
5	Комплект удлинения 5-х жильного кабеля вывода		ТОО "КТЗ"	шт	2		
6	Терминал концевой с выходом на стационарный детектор	КТ-15Ш	ТОО "КТЗ"	компл	1		
7	Блок стабилизированного питания U=9-120/4500ма		ТОО "КТЗ"	шт	1		
8	Кабель 3х1.5 для соединения стационарного детектора с терминалом в концевой точке	NYM 3х1.5	ТОО "КТЗ"	шт	2		
9	Ящик металлический (275х320х130) с запорным устройством и монтажным комплектом (кабер навесной)			шт	1		
11	Комплект удлинения 3-х жильного кабеля вывода		ТОО "КТЗ"	шт	2		
12	Детектор стационарный ДПС-2М 2200		ТОО "КТЗ"	шт	1		
13	Элемент трубопровода Дн 133 с кабелем вывода	Ст159х4.5-1-ППУ-П3	ГОСТ 30732-2006	шт	2		
14	Металлическая заглушка изоляции с кабелем вывода	133-1-ППУ-П3-КВ-МЭИ 200	ГОСТ 30732-2006	шт	2		

Схема привязки колодца (камеры) к постоянным точкам-ориентирам

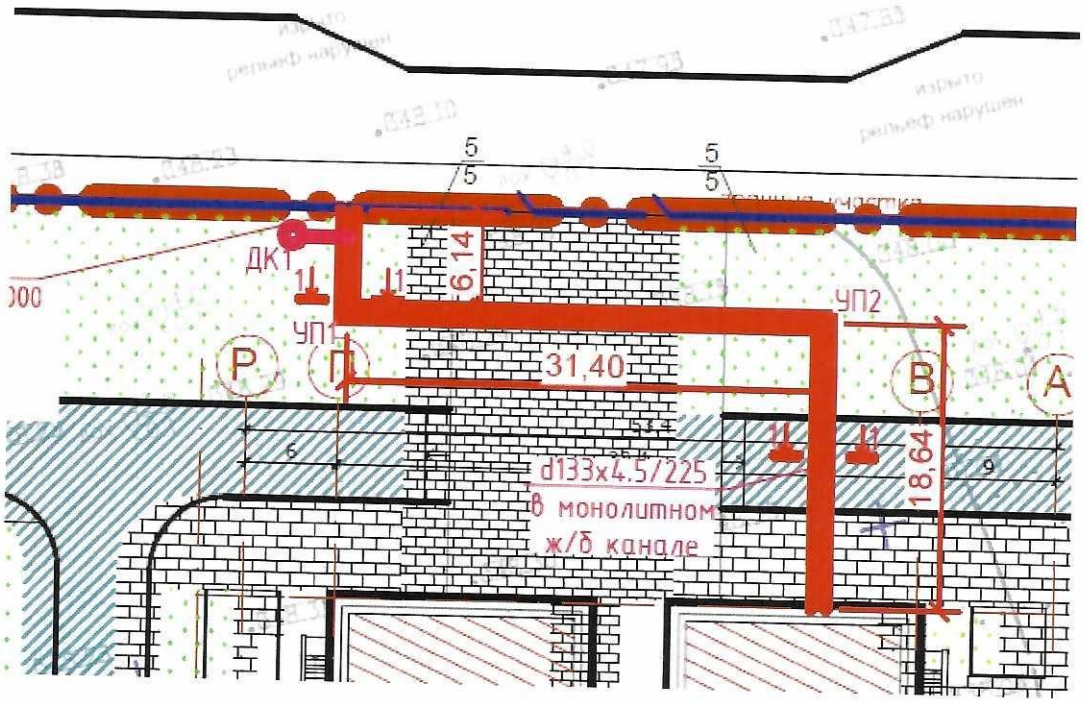

Заказчик _____
фамилия, имя, отчество (при его наличии), подпись руководителя

Место печати (при наличии) _____

Авторский надзор _____
фамилия, имя, отчество (при его наличии), подпись эксперта

Место печати (при наличии) _____

Школа на 2000 мест, расположенная по адресу: г.Нур-Султан,
в районе пересечение улиц Т.Рыскулова и К.Касенова

Цокольного этаж на отм. -3920. Блок 1

М 1 : 100

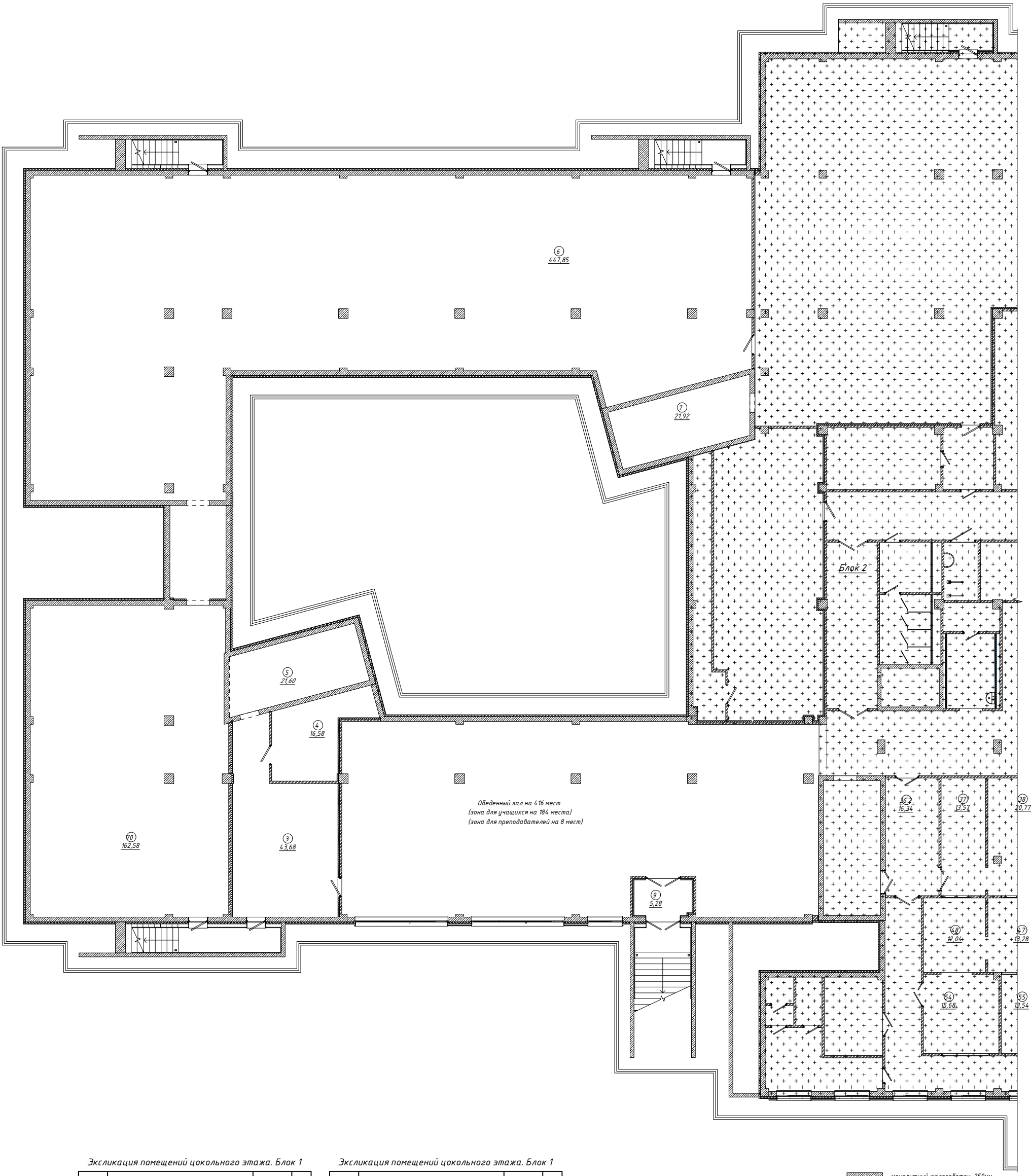

Экспликация помещений цокольного этажа. Блок 1

Номер пом.	Наименование	Площадь, м²	Кат. пом.
3	Тех. помещение	43,68	
4	Венткамера	16,58	
5	Тех. помещение	21,60	
6	Тех. помещение	447,85	
7	Тех. помещение	21,92	

Экспликация помещений цокольного этажа. Блок 1

Номер пом.	Наименование	Площадь, м²	Кат. пом.
9	Тамбур	5,28	
70	Тех. помещение	162,58	
Итого: 7		719,49	

- монолитный железобетон, 250мм
- монолитный железобетон, 200мм
- кирпич, 250мм
- кирпич, 120мм
- обшивка Knauf C626 (ГКЛВ), 75мм
- мин. плита, 50-100мм
- пенополистирол, 50-100мм

Школа на 2000 мест, расположенная по адресу: г.Нур-Султан, в районе пересечение улиц Т.Рыскулова и К.Касенова

План цокольного этажа на отм. -3920. Блок 2

М 1 : 100

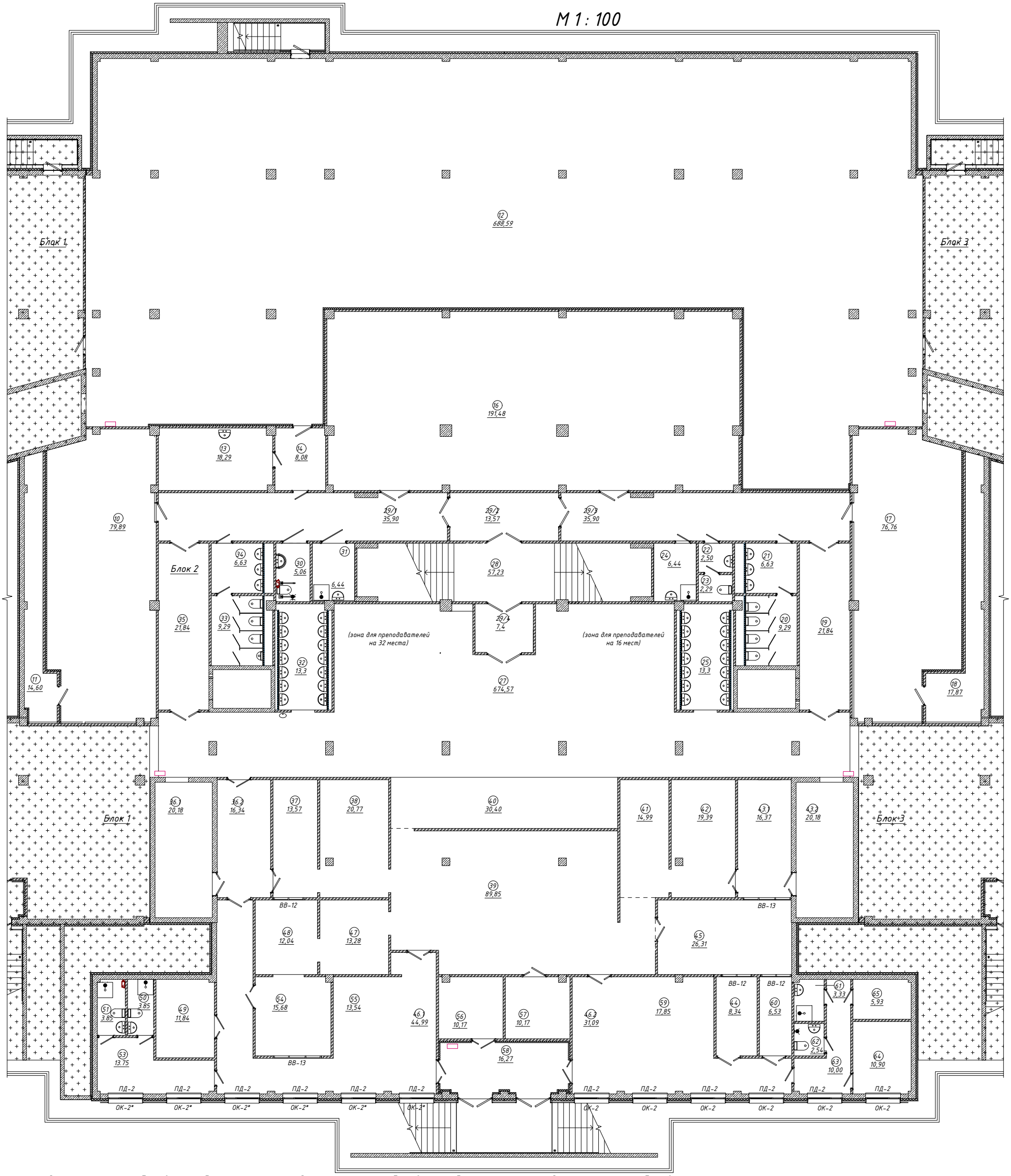

Экспликация помещений цокольного этажа. Блок 2

Номер пом.	Наименование	Площадь, м²	Кат. пом.
10	Венткамера	79,89	
11	Заборная камера	14,60	
12	Тех. помещение	688,59	
13	Комната тех. персонала	18,29	
14	Коридор	8,08	
16	Гардероб основной и старшей школы	191,48	
17	Венткамера	76,76	
18	Заборная камера	17,87	
19	Коридор	21,84	
20	С/у для девочек	9,29	
21	Умывальная	6,63	
22	Умывальная	2,50	
23	С/у для персонала	2,29	
24	ПУИ	6.44	
25	Умывальная	13.3	
27	Обеденный зал на 416 места	674,57	
28	Лестница	57,23	
29/1	Коридор	35,90	
29/2	Тамбур-шлюз	13,57	
29/3	Коридор	35,90	
29/4	Тамбур-шлюз	7,4	

Экспликация помещений цокольного этажа. Блок 2

Номер пом.	Наименование	Площадь, м²	Кат. пом.
30	С/у МГН	5,06	
31	ПУИ	6.44	
32	Умывальная	13.3	
33	С/у для мальчиков	9,29	
34	ПУИ	6,63	
35	Коридор	21,84	
36.1	Моечная столовой посуды	20,18	Д
36.2	Коридор	16,34	
37	Помещение обработки яиц	13,57	Д
38	Холодный цех	20,77	Д
39	Горячий цех	89,85	Г
40	Раздаточная	30,40	Д
41	Кладовая хлеба	14,99	
42	Цех мучных изделий	19,39	Г
43.1	Коридор	16,37	
43.2	Моечная столовой посуды	20,18	Д
44	Кладовая напитков	8,34	
45	Доготовочный цех мясных и рыбных полуфабрикатов	26,31	Д
46.1	Коридор	44,99	
46.2	Коридор	31,09	

Экспликация помещений цокольного этажа. Блок 2

Номер пом.	Наименование	Площадь, м²	Кат. пом.
47	Доготовочный цех овощных полуфабрикатов	13,28	Д
48	Цех обработки овощей	12,04	Д
49	Кладовая сухих продуктов	11,84	
50	С/у персонала+душевая	3,85	
51	С/у персонала+душевая	3,85	
52	не используется	-	
53	Комната персонала кухни	13.75	
54	Кладовая овощей	15,68	
55	Кладовая молочных и жировых полуфабрикатов	13,54	
56	Помещение для хранения отходов	10,17	
57	Моечная кухонной посуды	10,17	Д
58	Загрузочная	16,27	
59	Кладовая замороженных полуфабрикатов	17,85	
60	Кладовая и моечная тары	6,53	
61	ПУИ	3,33	
62	Кабинка личной гигиены женщин	2,54	
63	Коридор	10,00	
64	Кабинет заведующего производством	10,90	
65	Кладовая	5,93	
Итого: 60		2591,46	

- монолитный железобетон, 250мм
- монолитный железобетон, 200мм
- кирпич, 250мм
- кирпич, 120мм
- обшивка Knauf C626 (ГКЛВ), 75мм
- мин. плита, 50-100мм
- пенополистирол, 50-100мм

Школа на 2000 мест, расположенная по адресу: г.Нур-Султан,
в районе пересечение улиц Т.Рыскулова и К.Касенова

План цокольного этажа на отм. -3920. Блок 3
М 1 : 100

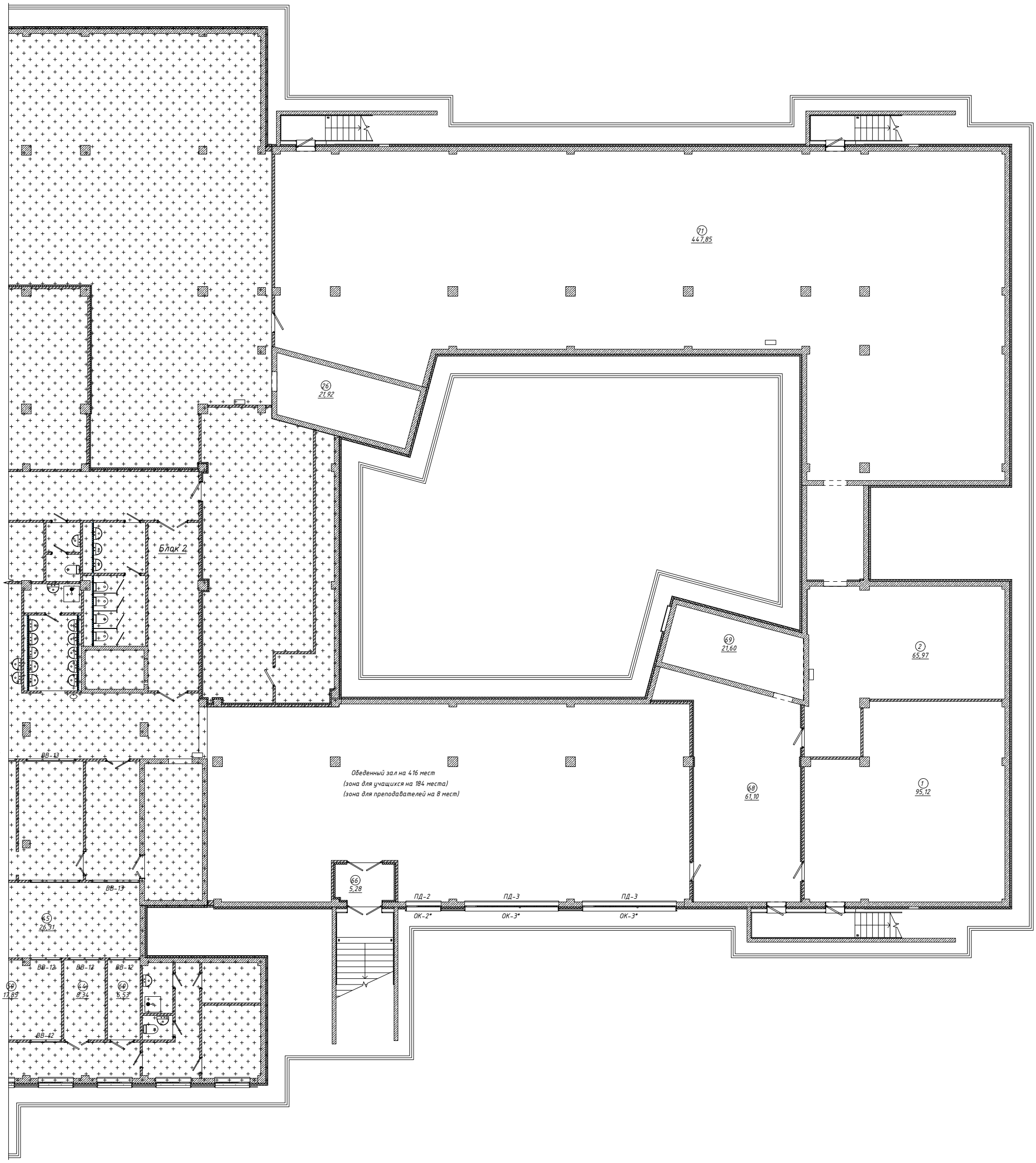

Экспликация помещений цокольного этажа. Блок 3

Номер пом.	Наименование	Площадь, м²	Кат. пом.
1	Тепловой пункт	95,12	
2	Насосная	65,97	
26	Тех. помещение	21,92	
66	Тамбур	5,28	

Экспликация помещений цокольного этажа. Блок 3

Номер пом.	Наименование	Площадь, м²	Кат. пом.
68	Тех. помещение	61,10	
69	Тех. помещение	21,60	
71	Тех. помещение	447,85	
Итого: 7		718,83	

- монолитный железобетон, 250мм
- монолитный железобетон, 200мм
- кирпич, 250мм
- кирпич, 120мм
- обшивка Knauf C626 (ГКЛВ), 75мм
- мин. плита, 50-100мм
- пенополистирол, 50-100мм

Школа на 2000 мест, расположенная по адресу: г.Нур-Султан, в районе пересечение улиц Т.Рыскулова и К.Касенова

План 1-го этажа на отм. 0,000. Блок 1

М 1 : 100

Экспликация помещений 1-го этажа. Блок 1

Номер пом.	Наименование	Площадь, м²	Кат. пом.
1	Подсобное помещение	14,12	
2	Учебный кабинет 0 класса	62,45	
3	Учебный кабинет 0 класса	62,44	
4	Учебный кабинет 0 класса	61,81	
5	Учебный кабинет 1 класса	65,09	
6/1	Кабинет иностранного языка (нач. школа каз. яз.)	39,61	
6/2	Кабинет логопеда	20,04	
7	С/у для учащихся	14,20	
8	Умывальная	4,08	
9	Лестница	21,94	
10	Рекреация	125,61	

Экспликация помещений 1-го этажа. Блок 1

Номер пом.	Наименование	Площадь, м²	Кат. пом.
11	Тамбур	3,13	
12	Рекреация	109,31	
13	Тамбур	2,23	
14	Лестница	18,77	
15	Умывальная	5,30	
16	С/у для учащихся	9,64	
17	Игровое помещение	115,31	
18	Учебный кабинет 1 класса	62,46	
19	Учебный кабинет 1 класса	62,59	
20	Учебный кабинет 1 класса	63,98	
22	С/у для учащихся	11,86	
23	Умывальная	6,51	
24	Тамбур	7,84	
Итого: 24		970,30	

- монолитный железобетон,200мм
- газоблок, 250мм
- перегородка Knauf C112 (ГКЛ/ГКЛ), 150мм
- перегородка Knauf C112 (ГКЛ/ГКЛ), 100мм
- перегородка Knauf C112 (ГКЛ/ГКЛВ), 100мм
- перегородка Knauf C112 (ГКЛВ/ГКЛВ), 100мм
- обшивка Knauf C626 (ГКЛ), 75мм
- обшивка Knauf C626 (ГКЛВ), 75мм
- мин. плита, 50-100мм
- пенополистирол, 50-100мм

Школа на 2000 мест, расположенная по адресу: г.Нур-Султан, в районе пересечение улиц Т.Рыскулова и К.Касенова

План 1-го этажа на отм. 0,000. Блок 2

М 1 : 100

Экспликация помещений 1-го этажа. Блок 2

Номер пом.	Наименование	Площадь, м²	Кат. пом.
25	Лестница	20,63	
26	Гардероб предшкольной группы	20,01	
27	С/у персонала	1,69	
28	Умывальная	1,71	
29	ПУИ	4,03	
30	ПУИ мед.	4,03	
31	Прививочный кабинет	15,40	
32	Процедурный кабинет	25,69	
33	Электрощитовая	14,88	
34	Кабинет врача	18,03	
35	Комната ожидания	11,67	
36	Коридор	25,61	
37	Коворкинг для учителей	162,54	
38	Серверная	18,97	
39	Гардероб учителей	28,39	
40	Учительская	154,42	

Экспликация помещений 1-го этажа. Блок 2

Номер пом.	Наименование	Площадь, м²	Кат. пом.
44	Кабинет завуча	17,87	
45	Приёмная	16,03	
46	Кабинет директора	33,78	
47	Радиорубка	9,04	
48	Бухгатерия	11,83	
49	КЛГЖ	3,23	
50	С/у для МГН	4,60	
51	Коридор	38,16	
52	Умывальная	1,71	
53	С/у персонала	1,77	
54	С/у персонала	1,84	
55	Умывальная	1,71	
56	Лестница	20,63	
57	Пом. связи	5,47	
58	Гардероб предшкольной группы	13,93	
59	Тамбур	34,48	
60	Лестница	149,60	

Экспликация помещений 1-го этажа. Блок 2

Номер пом.	Наименование	Площадь, м²	Кат. пом.
61	Тамбур	34,48	
62	Вестибюль	514,80	
63	Гардероб начальной школы	59,18	
64	Гардероб начальной школы	62,22	
65	Кабинет технического творчества	70,45	
66	Комната охраны и диспетчерская	43,24	
67	ПУИ	17,18	
68	Кабинет теории искусства	77,22	
69	Кабинет кулинарии	77,03	
70	Кабинет по обработке тканей для девочек	52,22	
71	Выставочная (хранение)	40,74	
72	Инструментальная	17,37	
73	Инструментальная	17,16	
74	Выставочная (хранение)	40,61	
75	Мастерская по обработке металла и дерева для мальчиков	50,95	
76	Тамбур	15,15	

Итого: 52 2078,28

- монолитный железобетон,200мм
- газоблок, 250мм
- перегородка Knauf C112 (ГКЛ/ГКЛ), 150мм
- перегородка Knauf C112 (ГКЛ/ГКЛ), 100мм
- перегородка Knauf C112 (ГКЛ/ГКЛВ), 100мм
- перегородка Knauf C112 (ГКЛВ/ГКЛВ), 100мм
- обшивка Knauf C626 (ГКЛ), 75мм
- обшивка Knauf C626 (ГКЛВ), 75мм
- мин. плита, 50-100мм

Школа на 2000 мест, расположенная по адресу: г.Нур-Султан,
в районе пересечение улиц Т.Рыскулова и К.Касенова

План 1-го этажа на отм. 0,000. Блок 3

М 1 : 100

Экспликация помещений 1-го этажа. Блок 3

Номер пом.	Наименование	Площадь, м²	Кат. пом.
77	Лестница	21,94	
78	Умывальная	4,08	
79	С/у для учащихся	14,20	
80	Учебный кабинет 1 класса	62,96	
81	Учебный кабинет 1 класса	62,90	
82	Учебный кабинет 1 класса	61,21	
83	Учебный кабинет 1 класса	63,14	
84	Кабинет информатики и вычислительной техники	77,94	
86	Тамбур	3,13	
87	Рекреация	82,80	
88	Рекреация	109,16	
89	Тамбур	7,84	

Экспликация помещений 1-го этажа. Блок 3

Номер пом.	Наименование	Площадь, м²	Кат. пом.
90	С/у для учащихся	11,86	
91	Умывальная	6,57	
93	Учебный кабинет 0 класса	63,85	
94	Учебный кабинет 0 класса	63,78	
95	Учебный кабинет 0 класса	63,37	
96	Игровое помещение	114,97	
97	С/у для учащихся	9,64	
98	Умывальная	5,30	
99	Лестница	18,77	
100	Тамбур	2,23	
Итого: 22		931,63	

- монолитный железобетон,200мм
- газоблок, 250мм
- перегородка Knauf С112 (ГКЛ/ГКЛ), 150мм
- перегородка Knauf С112 (ГКЛ/ГКЛ), 100мм
- перегородка Knauf С112 (ГКЛ/ГКЛВ), 100мм
- перегородка Knauf С112 (ГКЛВ/ГКЛВ), 100мм
- обшивка Knauf С626 (ГКЛ), 75мм
- обшивка Knauf С626 (ГКЛВ), 75мм
- мин. плита, 50-100мм
- пенополистирол, 50-100мм

Школа на 2000 мест, расположенная по адресу: г.Нур-Султан, в районе пересечение улиц Т.Рыскулова и К.Касенова

План 2-го этажа на отм. +3,600. Блок 1

М 1 : 100

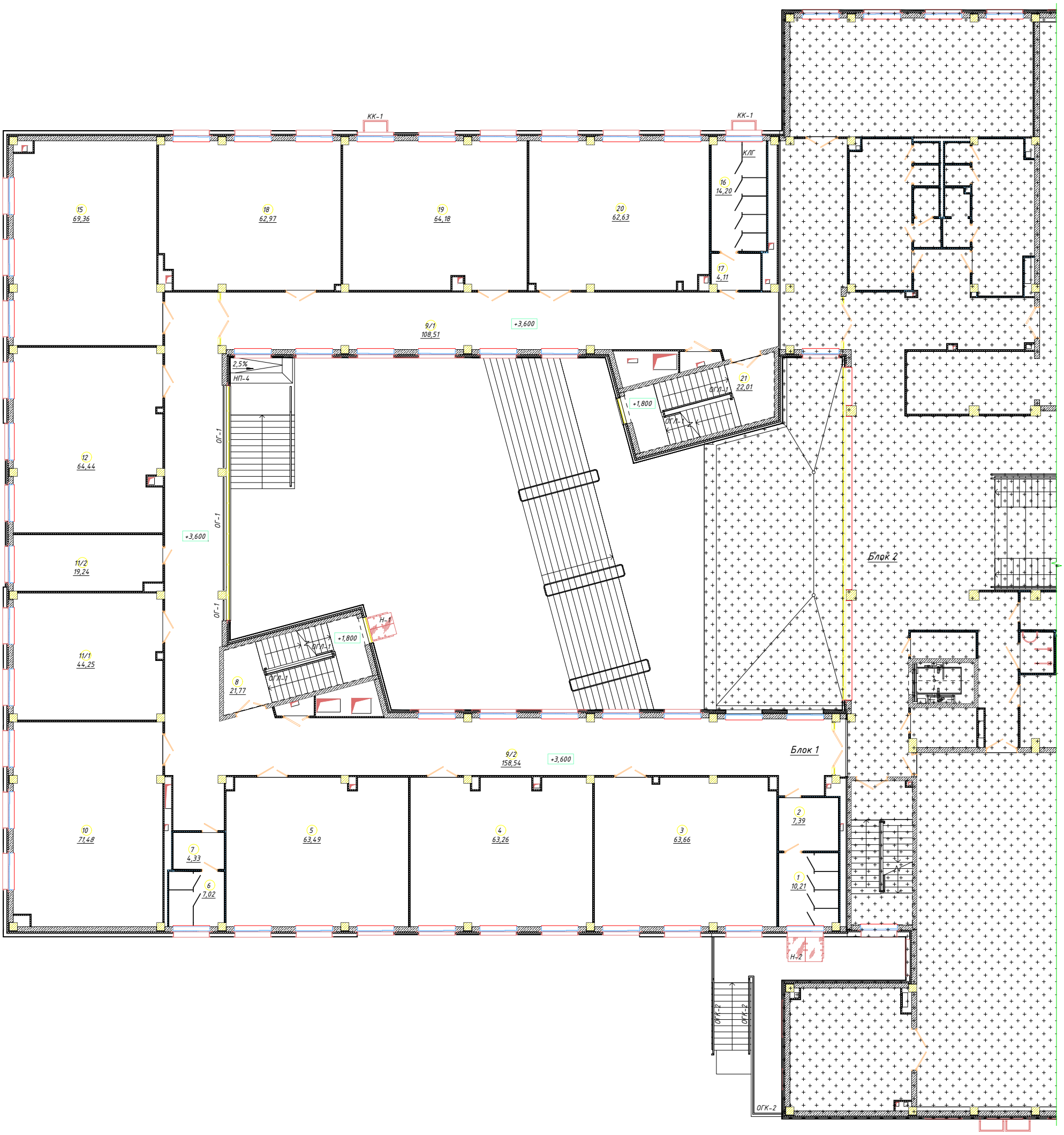

Экспликация помещений 2-го этажа. Блок 1

Номер пом.	Наименование	Площадь, м²	Кат. пом.
1	С/у для мальчиков	10,21	
2	Умывальная	7,39	
3	Учебный кабинет 2 класса	63,66	
4	Учебный кабинет 2 класса	63,26	
5	Учебный кабинет 2 класса	63,49	
6	С/у для девочек	7,02	
7	Умывальная	4,33	
8	Лестница	21,77	
9/1	Рекреация	108,51	
9/2	Рекреация	158,54	

Экспликация помещений 2-го этажа. Блок 1

Номер пом.	Наименование	Площадь, м²	Кат. пом.
10	Учебный кабинет 2 класса	71,48	
11/1	Кабинет иностранного языка (каз. яз. и лит-ра)	44,25	
11/2	Подсобное помещение	19,24	
12	Учебный кабинет 2 класса	64,44	
15	Учебный кабинет 3 класса	69,36	
16	С/у для девочек	14,20	
17	Умывальная	4,11	
18	Учебный кабинет 3 класса	62,97	
19	Учебный кабинет 3 класса	64,18	
20	Учебный кабинет 3 класса	62,63	
21	Лестница	22,01	

Итого: 21 *1007,03*

- монолитный железобетон,200мм
- газоблок, 250мм
- перегородка Knauf С112 (ГКЛ/ГКЛ), 150мм
- перегородка Knauf С112 (ГКЛ/ГКЛ), 100мм
- перегородка Knauf С112 (ГКЛ/ГКЛВ), 100мм
- перегородка Knauf С112 (ГКЛВ/ГКЛВ), 100мм
- обшивка Knauf С626 (ГКЛ), 75мм
- обшивка Knauf С626 (ГКЛВ), 75мм
- мин. плита, 50-100мм
- пенополистирол, 50-100мм

Школа на 2000 мест, расположенная по адресу: г.Нур-Султан,
в районе пересечение улиц Т.Рыскулова и К.Касенова
План 2-го этажа на отм. +3,600. Блок 2
М 1 : 100

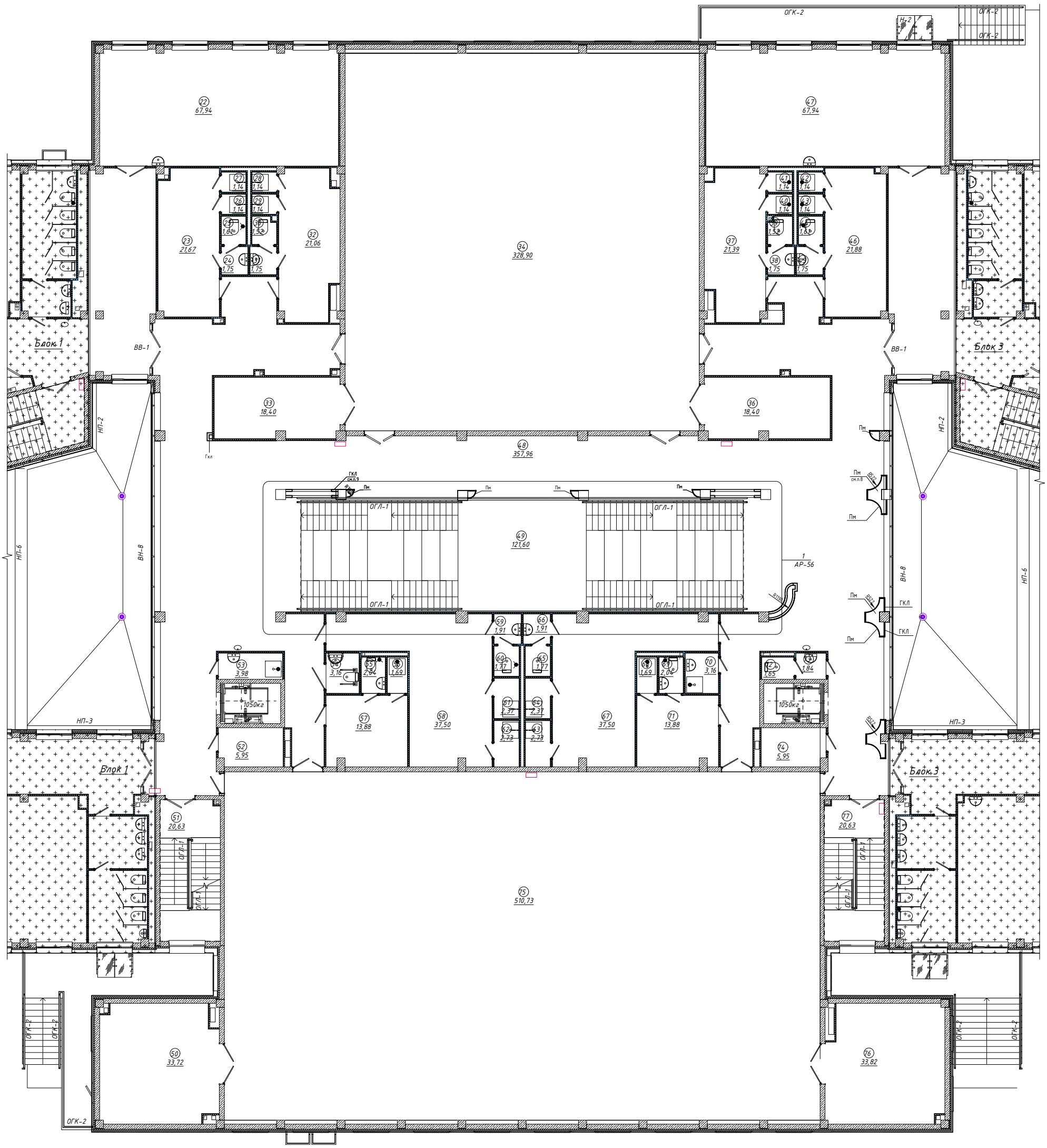

Экспликация помещений 2-го этажа. Блок 2

Номер пом.	Наименование	Площадь, м²	Кат. пом.
22	Учебный кабинет 4 класса	67,94	
23	Раздевалка для девочек	21,67	
24	Умывальная	1,75	
25	С/у	1,61	
26	Душевая	1,14	
27	Душевая	1,14	
28	Душевая	1,14	
29	Душевая	1,14	
30	С/у	1,52	
31	Умывальная	1,75	
32	Раздевалка для мальчиков	21,06	
33	Снарядная	18,40	
34	Спортивный зал (актовый зал на 261 место)	328,90	
36	Помещение для хранения мебели актового зала	18,40	
37	Раздевалка для мальчиков	21,39	
38	Умывальная	1,75	
39	С/у	1,52	
40	Душевая	1,14	

Экспликация помещений 2-го этажа. Блок 2

Номер пом.	Наименование	Площадь, м²	Кат. пом.
41	Душевая	1,14	
42	Душевая	1,14	
43	Душевая	1,14	
44	С/у	1,61	
45	Умывальная	1,75	
46	Раздевалка для девочек	21,88	
47	Учебный кабинет 4 класса	67,94	
48	Вестибюль	357,96	
49	Лестница	121,60	
50	Снарядная	33,72	
51	Лестница	20,63	
52	Пом. связи	5,95	
53	ПУИ	3,98	
54	С/у для МГН	3,16	
55	С/у персонала	2,04	
56	Душевая	1,69	
57	Комната иструктора	13,88	
58	Раздевалка для девочек	37,50	
59	Умывальная	1,91	

Экспликация помещений 2-го этажа. Блок 2

Номер пом.	Наименование	Площадь, м²	Кат. пом.
60	С/у	1,77	
61	Душевая	2,37	
62	Душевая	2,73	
63	Душевая	2,73	
64	Душевая	2,37	
65	С/у	1,77	
66	Умывальная	1,91	
67	Раздевалка для мальчиков	37,50	
68	Душевая	1,69	
69	С/у персонала	2,04	
70	ПУИ	3,16	
71	Комната иструктора	13,88	
72	С/у для персонала	1,65	
73	Умывальная	1,84	
74	Пом. связи	5,95	
75	Спортивный зал	510,73	
76	Снарядная	33,82	
77	Лестница	20,63	
Итого: 55		1862,49	

- монолитный железобетон, 200мм
- газоблок, 250мм
- перегородка Knauf C112 (ГКЛ/ГКЛ), 150мм
- перегородка Knauf C112 (ГКЛ/ГКЛ), 100мм
- перегородка Knauf C112 (ГКЛ/ГКЛВ), 100мм
- перегородка Knauf C112 (ГКЛВ/ГКЛВ), 100мм
- обшивка Knauf C626 (ГКЛ), 75мм
- обшивка Knauf C626 (ГКЛВ), 75мм
- мин. плита, 50-100мм
- пенополистирол, 50-100мм

Школа на 2000 мест, расположенная по адресу: г.Нур-Султан,
в районе пересечение улиц Т.Рыскулова и К.Касенова

План 2-го этажа на отм. +3,600. Блок 3

М 1 : 100

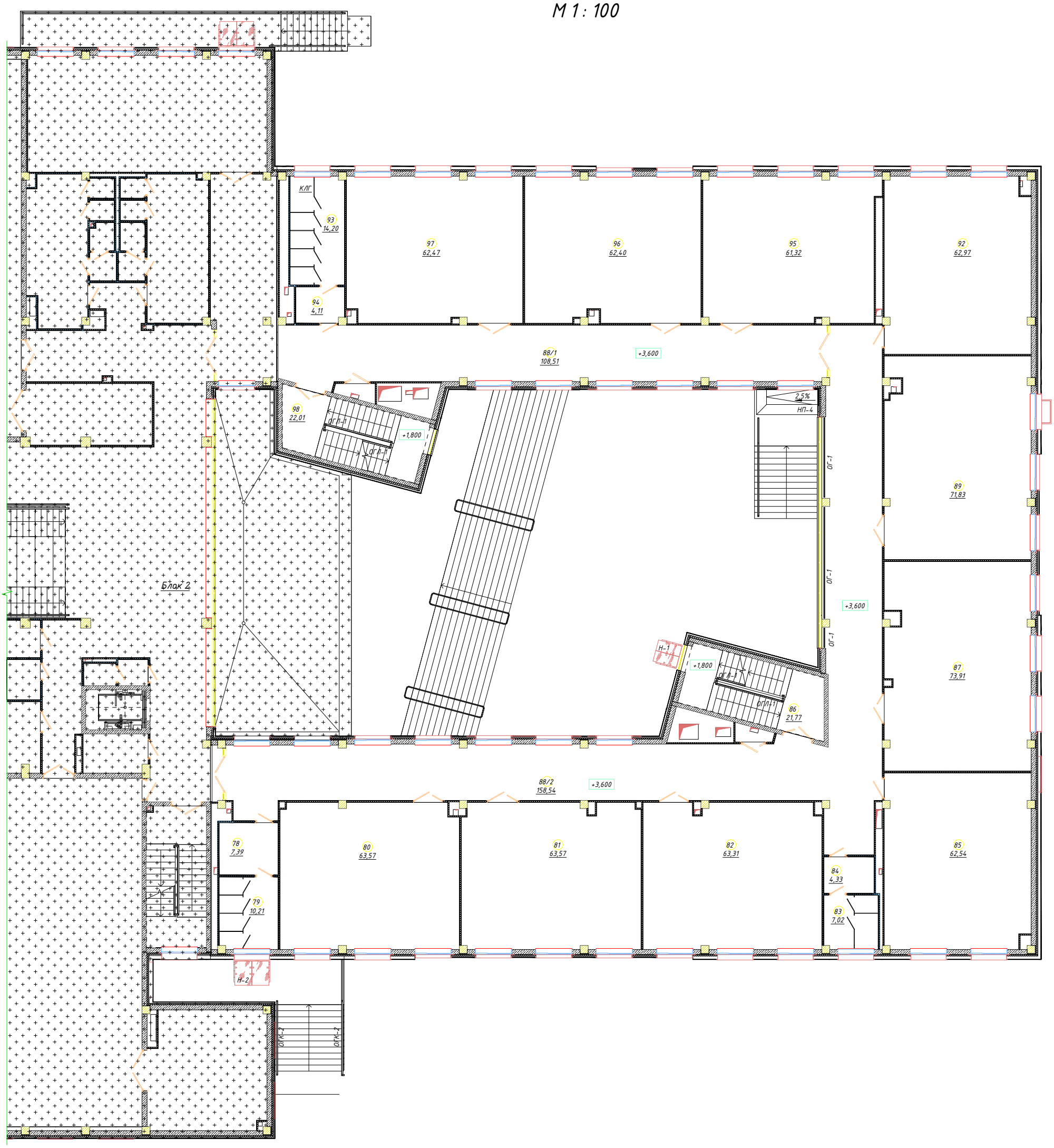

Экспликация помещений 2-го этажа. Блок 3

Номер пом.	Наименование	Площадь, м²	Кат. пом.
78	Умывальная	7,39	
79	С/у для мальчиков	10,21	
80	Учебный кабинет 4 класса	63,57	
81	Учебный кабинет 4 класса	63,57	
82	Учебный кабинет 4 класса	63,31	
83	С/у для девочек	7,02	
84	Умывальная	4,33	
85	Учебный кабинет 2 класса	62,54	
86	Лестница	21,77	
87	ИЗО студия	73,91	

Экспликация помещений 2-го этажа. Блок 3

Номер пом.	Наименование	Площадь, м²	Кат. пом.
88/1	Рекреация	108,51	
88/2	Рекреация	158,54	
89	Учительская начальной школы	71,83	
92	Учебный кабинет 2 класса	62,97	
93	С/у для девочек	14,20	
94	Умывальная	4,11	
95	Учебный кабинет 3 класса	61,32	
96	Учебный кабинет 3 класса	62,40	
97	Учебный кабинет 3 класса	62,47	
98	Лестница	22,01	
Итого: 20		1005,96	

- монолитный железобетон,200мм
- газоблок, 250мм
- перегородка Knauf С112 (ГКЛ/ГКЛ), 150мм
- перегородка Knauf С112 (ГКЛ/ГКЛ), 100мм
- перегородка Knauf С112 (ГКЛ/ГКЛВ), 100мм
- перегородка Knauf С112 (ГКЛВ/ГКЛВ), 100мм
- обшивка Knauf С626 (ГКЛ), 75мм
- обшивка Knauf С626 (ГКЛВ), 75мм
- мин. плита, 50-100мм
- пенополистирол, 50-100мм

Школа на 2000 мест, расположенная по адресу: г.Нур-Султан,
в районе пересечение улиц Т.Рыскулова и К.Касенова

План 3-го этажа на отм. +7,200. Блок 1

М 1 : 100

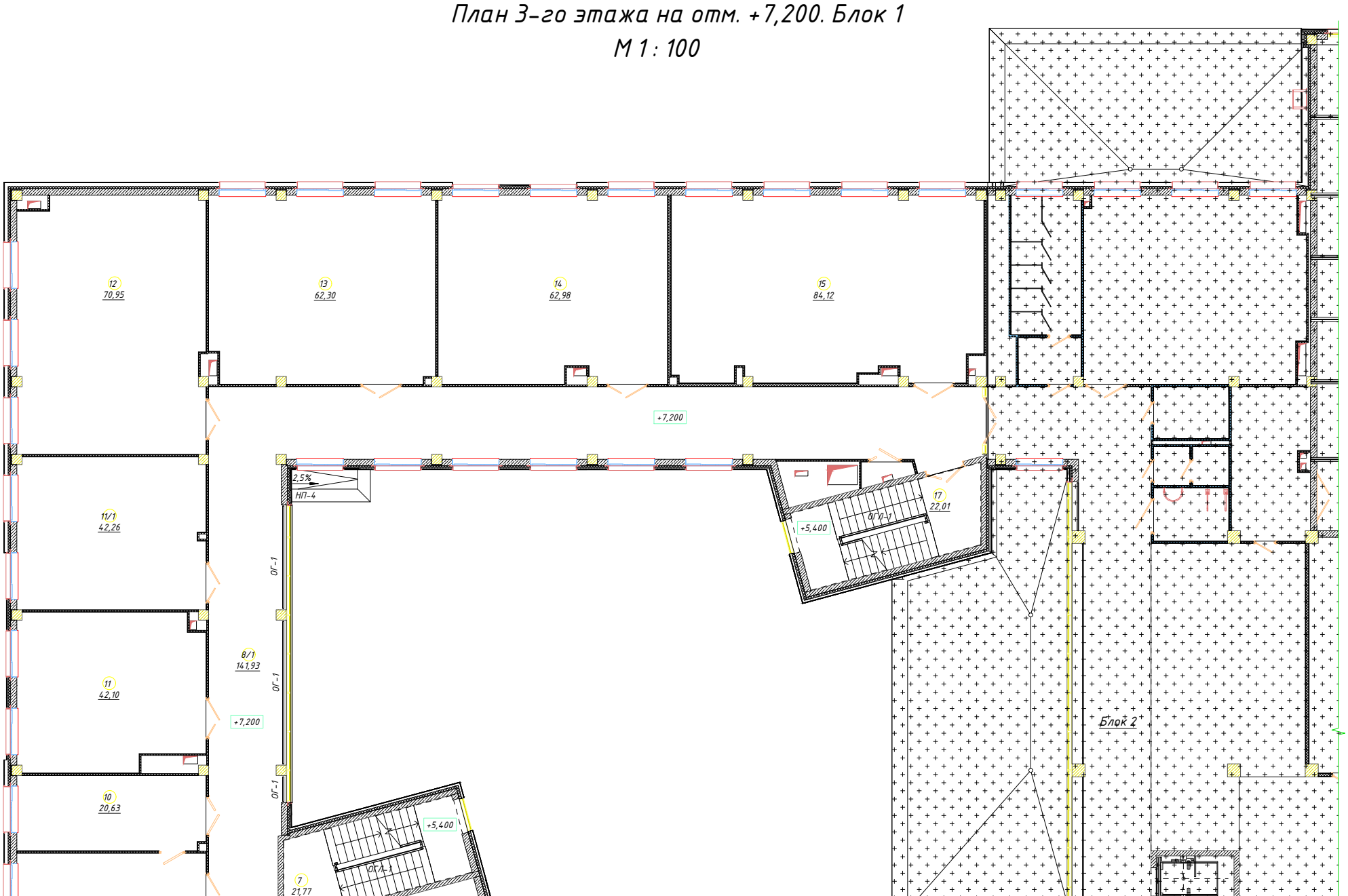

Экспликация помещений 3-го этажа. Блок 1

Номер пом.	Наименование	Площадь, м²	Кат. пом.
1	С/у для мальчиков	10,21	
2	Умывальная	7,39	
3	Кабинет информатики и вычислительной техники	84,71	
4	Кабинет иностранного языка (нач. школа рус. яз.)	41,63	
5	Кабинет русского языка (нач. школа)	41,12	
6	Кабинет иностранного языка (нач. школа каз. яз.)	40,56	
7	Лестница	21,77	
8/1	Рекреация	141,93	
8/2	Рекреация	85,00	

Экспликация помещений 3-го этажа. Блок 1

Номер пом.	Наименование	Площадь, м²	Кат. пом.
9	Кабинет биологии	92,82	
10	Лаборантская	20,63	Г
11	Кабинет иностранного языка	42,10	
11/1	Кабинет иностранного языка	42,26	
12	Учебный кабинет 4 класса	70,95	
13	Учебный кабинет 4 класса	62,30	
14	Учебный кабинет 5 класса (математика)	62,98	
15	Кабинет музыки	84,12	
17	Лестница	22,01	
19	Умывальная	4,11	
20	С/у для девочек	14,20	
Итого: 20		992,79	

- монолитный железобетон,200мм
- газоблок, 250мм
- перегородка Knauf C112 (ГКЛ/ГКЛ), 150мм
- перегородка Knauf C112 (ГКЛ/ГКЛ), 100мм
- перегородка Knauf C112 (ГКЛ/ГКЛВ), 100мм
- перегородка Knauf C112 (ГКЛВ/ГКЛВ), 100мм
- обшивка Knauf C626 (ГКЛ), 75мм
- обшивка Knauf C626 (ГКЛВ), 75мм
- мин. плита, 50-100мм
- пенополистирол, 50-100мм

Школа на 2000 мест, расположенная по адресу: г.Нур-Султан,
в районе пересечение улиц Т.Рыскулова и К.Касенова

План 3-го этажа на отм. +7,200. Блок 2

М 1 : 100

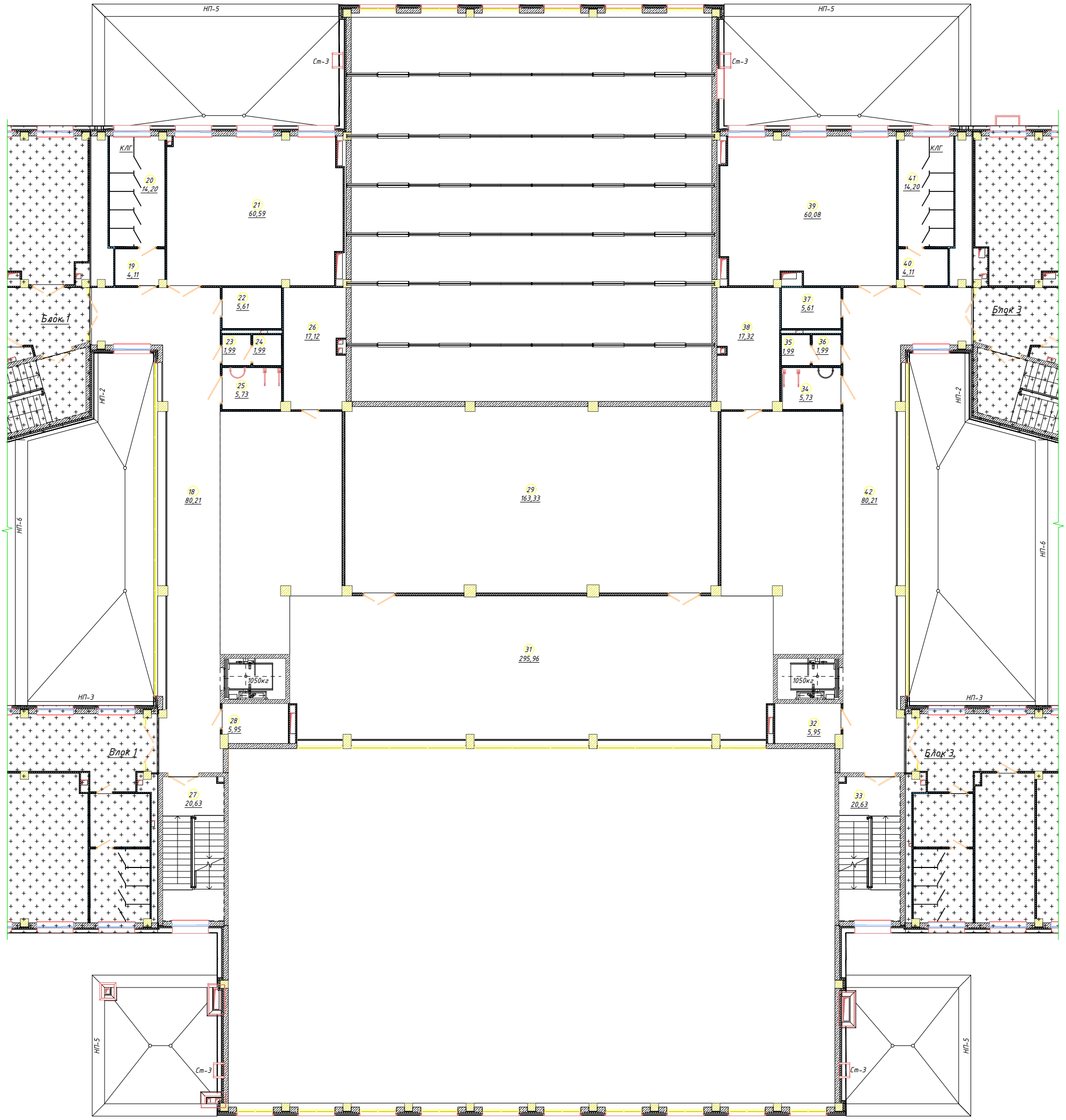

Экспликация помещений 3-го этажа. Блок 2

Номер пом.	Наименование	Площадь, м²	Кат. пом.
18	Рекреация	80,21	
21	Учебный кабинет 5 класса (математика)	60,59	
22	ПУИ	5,61	
23	Умывальная	1,99	
24	С/у для персонала	1,99	
25	С/у для МГН	5,73	
26	Подсобное помещение	17,12	
27	Лестница	20,63	
28	Пом. связи	5,95	
29	Медиазал на 100 мест	163,33	
31	Коворкинг	295,96	

Экспликация помещений 3-го этажа. Блок 2

Номер пом.	Наименование	Площадь, м²	Кат. пом.
32	Пом. связи	5,95	
33	Лестница	20,63	
34	С/у для МГН	5,73	
35	С/у для персонала	1,99	
36	Умывальная	1,99	
37	ПУИ	5,61	
38	Подсобное помещение	17,32	
39	Учебный кабинет 5 класса (математика)	60,08	
42	Рекреация	80,21	
Итого: 20		858,60	

- монолитный железобетон,200мм
- газоблок, 250мм
- перегородка Knauf С112 (ГКЛ/ГКЛ), 150мм
- перегородка Knauf С112 (ГКЛ/ГКЛ), 100мм
- перегородка Knauf С112 (ГКЛ/ГКЛВ), 100мм
- перегородка Knauf С112 (ГКЛВ/ГКЛВ), 100мм
- обшивка Knauf С626 (ГКЛ), 75мм
- обшивка Knauf С626 (ГКЛВ), 75мм
- мин. плита, 50-100мм
- пенополистирол, 50-100мм

Школа на 2000 мест, расположенная по адресу: г.Нур-Султан, в районе пересечение улиц Т.Рыскулова и К.Касенова

План 3-го этажа на отм. +7,200. Блок 3

М 1 : 100

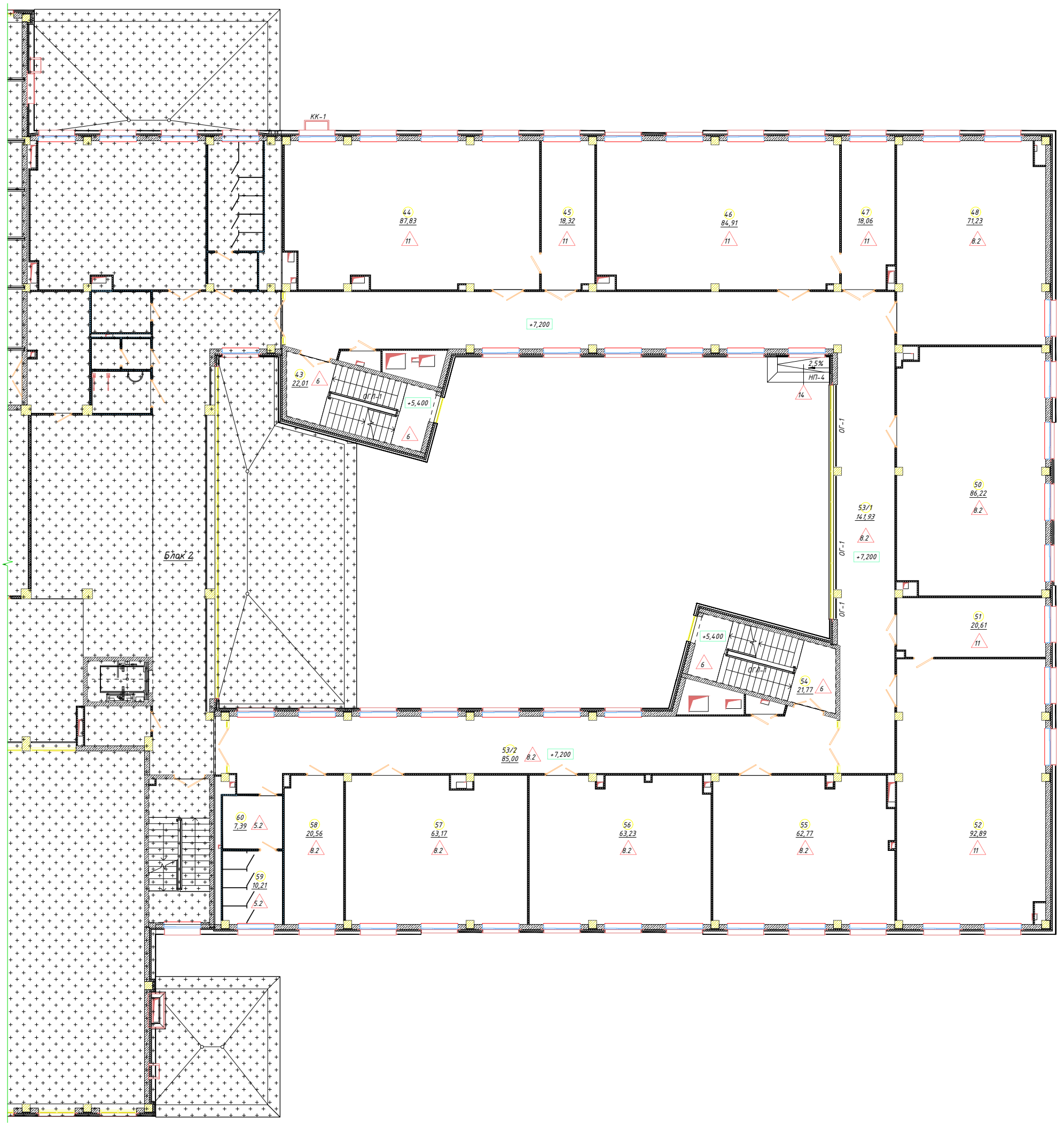

Экспликация помещений 3-го этажа. Блок 3

Номер пом.	Наименование	Площадь, м²	Кат. пом.
40	Умывальная	4,11	
41	С/у для девочек	14,20	
43	Лестница	22,01	
44	Кабинет информатики и вычислительной техники	87,83	
45	Лаборантская	18,32	Г
46	Кабинет биологии	84,91	
47	Лаборантская	18,06	Г
48	Учебный кабинет 6 класса (история)	71,23	
50	Кабинет технического творчества	86,22	
51	Лаборантская	20,61	Г
52	Кабинет биологии и биотехнологии	92,89	

Экспликация помещений 3-го этажа. Блок 3

Номер пом.	Наименование	Площадь, м²	Кат. пом.
53/1	Рекреация	141,93	
53/2	Рекреация	85,00	
54	Лестница	21,77	
55	Учебный кабинет 6 класса (история)	62,77	
56	Учебный кабинет 5 класса (математика)	63,23	
57	Учебный кабинет 6 класса (история)	63,17	
58	Кабинет психолога	20,56	
59	С/у для мальчиков	10,21	
60	Умывальная	7,39	
Итого: 20		996,41	

- монолитный железобетон,200мм
- газоблок, 250мм
- перегородка Knauf C112 (ГКЛ/ГКЛ), 150мм
- перегородка Knauf C112 (ГКЛ/ГКЛ), 100мм
- перегородка Knauf C112 (ГКЛ/ГКЛВ), 100мм
- перегородка Knauf C112 (ГКЛВ/ГКЛВ), 100мм
- обшивка Knauf C626 (ГКЛ), 75мм
- обшивка Knauf C626 (ГКЛВ), 75мм
- мин. плита, 50-100мм
- пенополистирол, 50-100мм

Школа на 2000 мест, расположенная по адресу: г.Нур-Султан,
в районе пересечение улиц Т.Рыскулова и К.Касенова

План 4-го этажа на отм. +10,800. Блок 1

М 1 : 100

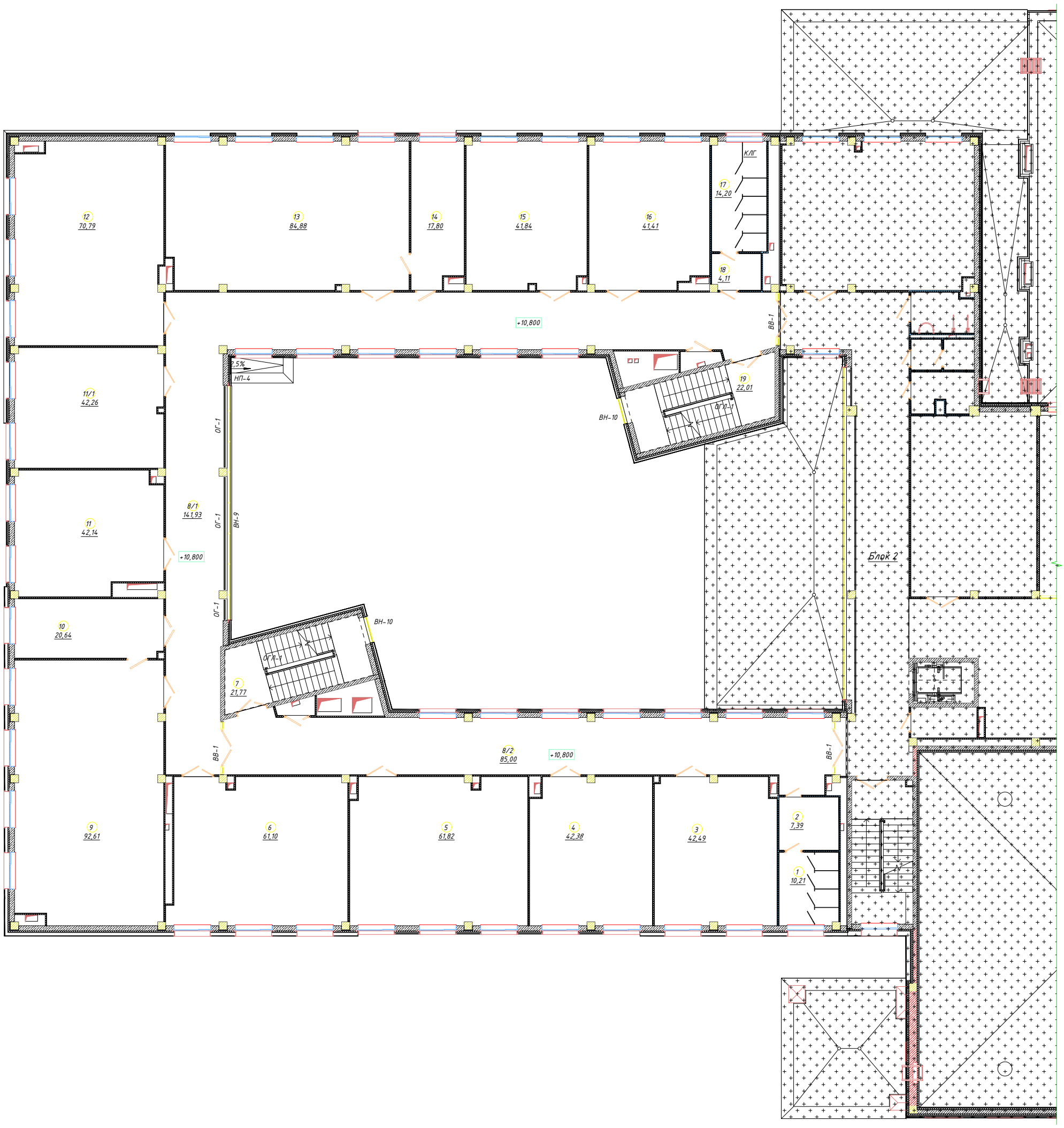

Экспликация помещений 4-го этажа. Блок 1

Номер пом.	Наименование	Площадь, м²	Кат. пом.
1	С/у для мальчиков	10,21	
2	~~Умывальная~~	~~7,39~~	
3	Кабинет иностранного языка (каз. яз. и лит-ра)	42,49	
4	Кабинет иностранного языка (каз. яз. и лит-ра)	42,38	
5	Учебный кабинет 7 класса (рус. яз. и лит-ра)	61,82	
6	Учебный кабинет 7 класса (рус. яз. и лит-ра)	61,10	
7	Лестница	21,77	
8/1	Рекреация	141,93	
8/2	Рекреация	85,00	
9	Кабинет физики	92,61	

Экспликация помещений 4-го этажа. Блок 1

Номер пом.	Наименование	Площадь, м²	Кат. пом.
10	Лаборантская	20,64	Г
11	~~Кабинет иностранного языка~~	~~42,14~~	
11/1	Кабинет иностранного языка	42,26	
12	Учебный кабинет 6 класса (рус. яз. и лит-ра)	70,79	
13	Кабинет физики	84,88	
14	Лаборантская	17,80	Г
15	Кабинет иностранного языка (каз. яз. и лит-ра)	41,84	
16	Кабинет иностранного языка	41,41	
17	С/у для девочек	14,20	
18	Умывальная	4,11	
19	Лестница	22,01	
Итого: 21		968,76	

- монолитный железобетон,200мм
- газоблок, 250мм
- перегородка Knauf C112 (ГКЛ/ГКЛ), 150мм
- перегородка Knauf C112 (ГКЛ/ГКЛ), 100мм
- перегородка Knauf C112 (ГКЛ/ГКЛВ), 100мм
- перегородка Knauf C112 (ГКЛВ/ГКЛВ), 100мм
- обшивка Knauf C626 (ГКЛ), 75мм
- обшивка Knauf C626 (ГКЛВ), 75мм
- мин. плита, 50-100мм
- пенополистирол, 50-100мм

Школа на 2000 мест, расположенная по адресу: г.Нур-Султан, в районе пересечение улиц Т.Рыскулова и К.Касенова

План 4-го этажа на отм. +10,800. Блок 2

М 1 : 100

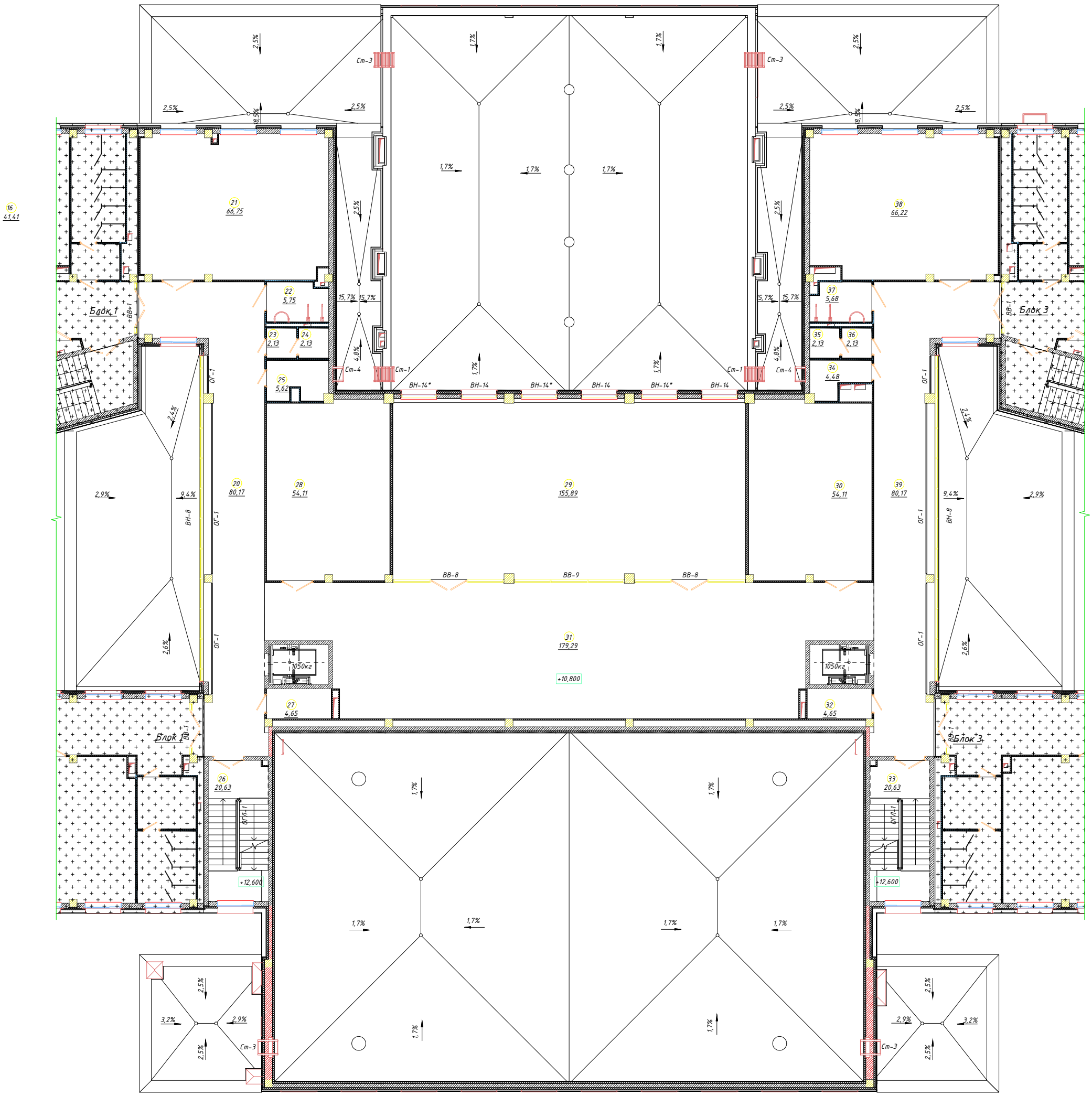

Экспликация помещений 4-го этажа. Блок 2

Номер пом.	Наименование	Площадь, м²	Кат. пом.
20	Рекреация	80,17	
21	Учебный кабинет 8 класса (математика)	66,75	
22	С/у для МГН	5,75	
23	Умывальная	2,13	
24	С/у для персонала	2,13	
25	ПУИ	5,62	
26	Лестница	20,63	
27	Пом. связи	4,65	
28	Кинофотолаборатория	54,11	
29	Кружковое помещение	155,89	
30	Телестудия	54,11	

Экспликация помещений 4-го этажа. Блок 2

Номер пом.	Наименование	Площадь, м²	Кат. пом.
31	Коворкинг	179,29	
32	Пом. связи	4,65	
33	Лестница	20,63	
34	ПУИ	4,48	
35	С/у для персонала	2,13	
36	Умывальная	2,13	
37	С/у для МГН	5,68	
38	Кабинет естествознания	66,22	
39	Рекреация	80,17	
Итого: 20		817,32	

- монолитный железобетон, 200мм
- газоблок, 250мм
- перегородка Knauf С112 (ГКЛ/ГКЛ), 150мм
- перегородка Knauf С112 (ГКЛ/ГКЛ), 100мм
- перегородка Knauf С112 (ГКЛ/ГКЛВ), 100мм
- перегородка Knauf С112 (ГКЛВ/ГКЛВ), 100мм
- обшивка Knauf С626 (ГКЛ), 75мм
- обшивка Knauf С626 (ГКЛВ), 75мм
- мин. плита, 50-100мм
- пенополистирол, 50-100мм

Школа на 2000 мест, расположенная по адресу: г.Нур-Султан, в районе пересечение улиц Т.Рыскулова и К.Касенова

План 4-го этажа на отм. +10,800. Блок З

М 1 : 100

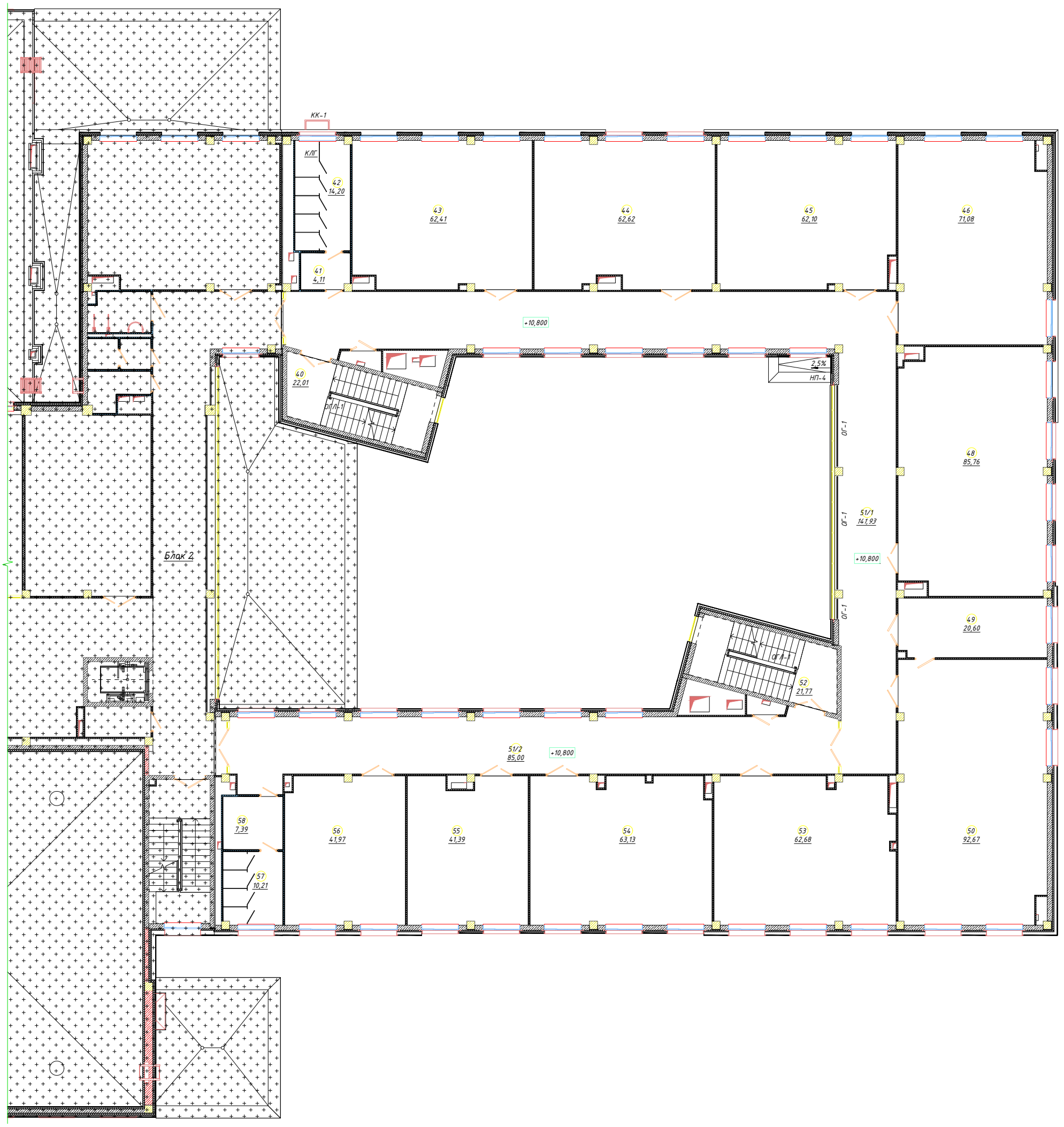

Экспликация помещений 4-го этажа. Блок З

Номер пом.	Наименование	Площадь, м²	Кат. пом.
40	Лестница	22,01	
41	Умывальная	4,11	
42	С/у для девочек	14,20	
43	Учебный кабинет 9 класса	62,41	
44	Учебный кабинет 8 класса (рус. яз. и лит-ра)	62,62	
45	Учебный кабинет 8 класса (рус. яз. и лит-ра)	62,10	
46	Учебный кабинет 8 класса (рус. яз. и лит-ра)	71,08	
48	Кабинет графики и проектирования	85,76	
49	Лаборантская	20,60	Г
50	Кабинет физики и нанотехнологии	92,67	

Экспликация помещений 4-го этажа. Блок З

Номер пом.	Наименование	Площадь, м²	Кат. пом.
51/1	Рекреация	141,93	
51/2	Рекреация	85,00	
52	Лестница	21,77	
53	Учебный кабинет 7 класса (математика)	62,68	
54	Учебный кабинет 7 класса (математика)	63,13	
55	Кабинет иностранного языка	41,39	
56	Кабинет иностранного языка	41,97	
57	С/у для мальчиков	10,21	
58	Умывальная	7,39	

Итого: 19 *973,01*

- монолитный железобетон,200мм
- газоблок, 250мм
- перегородка Knauf С112 (ГКЛ/ГКЛ), 150мм
- перегородка Knauf С112 (ГКЛ/ГКЛ), 100мм
- перегородка Knauf С112 (ГКЛ/ГКЛВ), 100мм
- перегородка Knauf С112 (ГКЛВ/ГКЛВ), 100мм
- обшивка Knauf С626 (ГКЛ), 75мм
- обшивка Knauf С626 (ГКЛВ), 75мм
- мин. плита, 50-100мм
- пенополистирол, 50-100мм

Школа на 2000 мест, расположенная по адресу: г.Нур-Султан,
в районе пересечение улиц Т.Рыскулова и К.Касенова

План 5-го этажа на отм. +14,400. Блок 1

М 1 : 100

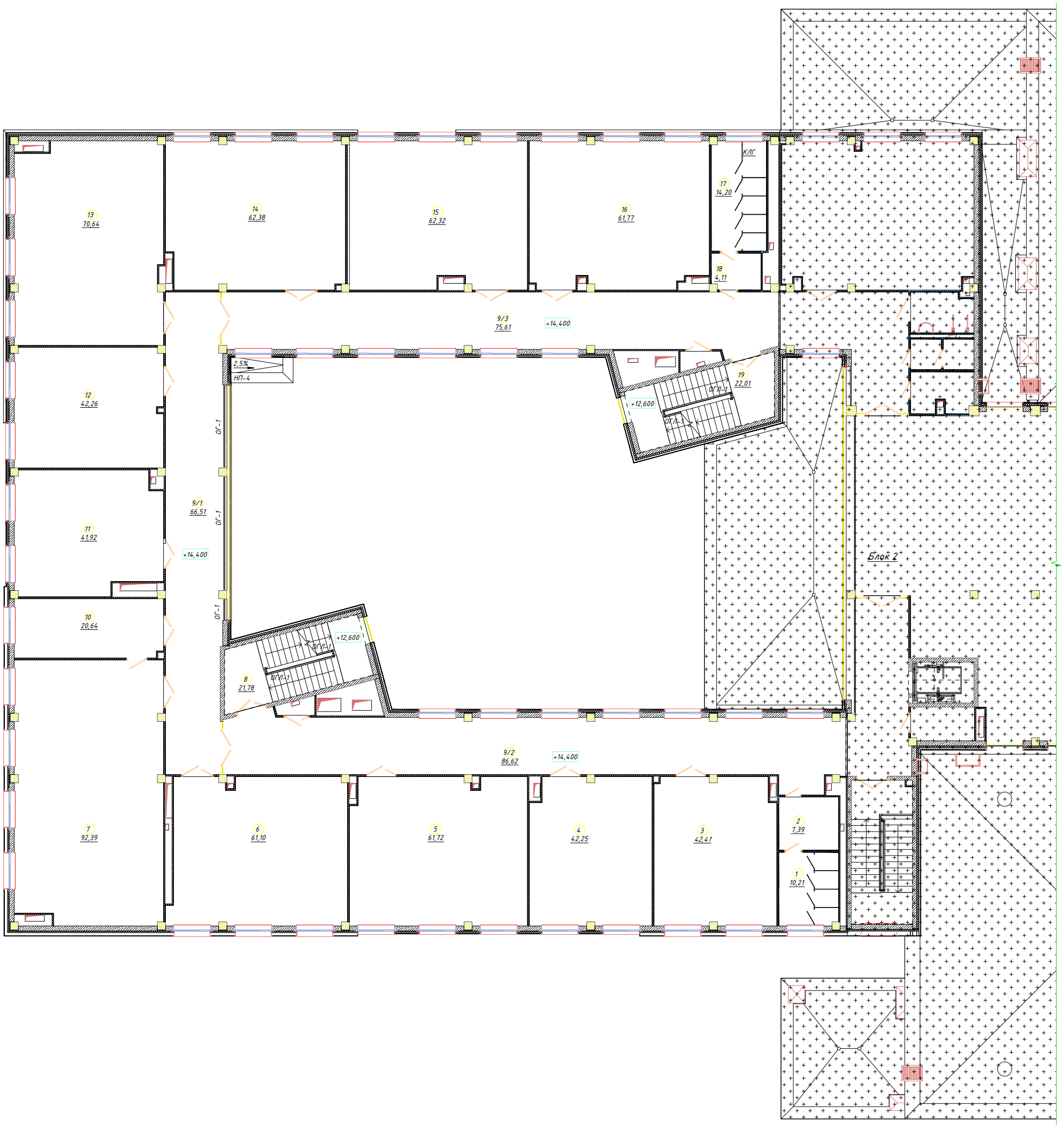

Экспликация помещений 5-го этажа. Блок 1

Номер пом.	Наименование	Площадь, м²	Кат. пом.
1	С/у для мальчиков	10,21	
2	Умывальная	7,39	
3	Кабинет иностранного языка	42,41	
4	Кабинет иностранного языка	42,25	
5	Учебный кабинет 9 класса (история)	61,72	
6	Учебный кабинет 9 класса (история)	61,10	
7	Кабинет химии	92,39	
8	Лестница	21,78	
9/1	Рекреация	66,51	
9/2	Рекреация	86,62	
9/3	Рекреация	75,61	

Экспликация помещений 5-го этажа. Блок 1

Номер пом.	Наименование	Площадь, м²	Кат. пом.
10	Лаборантская	20,64	Г
11	Кабинет иностранного языка	41,92	
12	Кабинет иностранного языка	42,26	
13	Учебный кабинет 9 класса (рус. яз.)	70,64	
14	Учебный кабинет 10 класса (география)	62,38	
15	Учебный кабинет 11 класса (самопознание)	62,32	
16	Учебный кабинет 11 класса (самопознание)	61,77	
17	С/у для девочек	14,20	
18	Умывальная	4,11	
19	Лестница	22,01	
Итого: 21		970,22	

- монолитный железобетон,200мм
- газоблок, 250мм
- перегородка Knauf С112 (ГКЛ/ГКЛ), 150мм
- перегородка Knauf С112 (ГКЛ/ГКЛ), 100мм
- перегородка Knauf С112 (ГКЛ/ГКЛВ), 100мм
- перегородка Knauf С112 (ГКЛВ/ГКЛВ), 100мм
- обшивка Knauf С626 (ГКЛ), 75мм
- обшивка Knauf С626 (ГКЛВ), 75мм
- мин. плита, 50-100мм
- пенополистирол, 50-100мм

Школа на 2000 мест, расположенная по адресу: г.Нур-Султан,
в районе пересечение улиц Т.Рыскулова и К.Касенова

План 5-го этажа на отм. +14,400. Блок 2

М 1 : 100

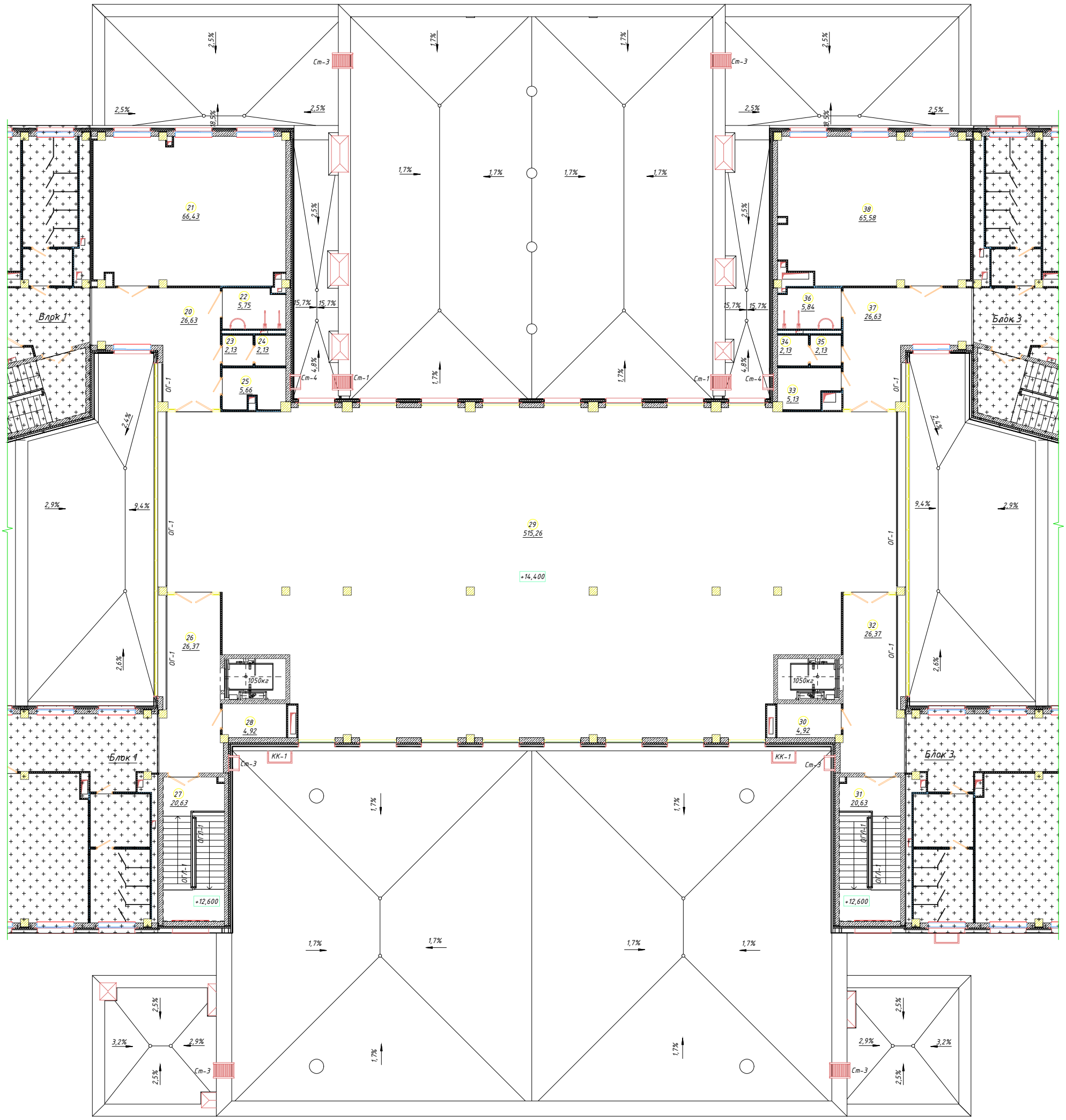

Экспликация помещений 5-го этажа. Блок 2

Номер пом.	Наименование	Площадь, м²	Кат. пом.
20	Рекреация	26,63	
21	Кабинет иностранного языка	66,43	
22	С/у для МГН	5,75	
23	Умывальная	2,13	
24	С/у для персонала	2,13	
25	ПУИ	5,66	
26	Рекреация	26,37	
27	Лестница	20,63	
28	Пом. связи	4,92	
29	Библиотека	515,26	

Экспликация помещений 5-го этажа. Блок 2

Номер пом.	Наименование	Площадь, м²	Кат. пом.
30	Пом. связи	4,92	
31	Лестница	20,63	
32	Рекреация	26,37	
33	ПУИ	5,13	
34	С/у для персонала	2,13	
35	Умывальная	2,13	
36	С/у для МГН	5,84	
37	Рекреация	26,63	
38	Учебный кабинет 11 класса	65,58	
Итого: 19		835,28	

- монолитный железобетон,200мм
- газоблок, 250мм
- перегородка Knauf С112 (ГКЛ/ГКЛ), 150мм
- перегородка Knauf С112 (ГКЛ/ГКЛ), 100мм
- перегородка Knauf С112 (ГКЛ/ГКЛВ), 100мм
- перегородка Knauf С112 (ГКЛВ/ГКЛВ), 100мм
- обшивка Knauf С626 (ГКЛ), 75мм
- обшивка Knauf С626 (ГКЛВ), 75мм
- мин. плита, 50-100мм
- пенополистирол, 50-100мм

Школа на 2000 мест, расположенная по адресу: г.Нур-Султан,
в районе пересечение улиц Т.Рыскулова и К.Касенова

План 5-го этажа на отм. +14,400. Блок 3

М 1 : 100

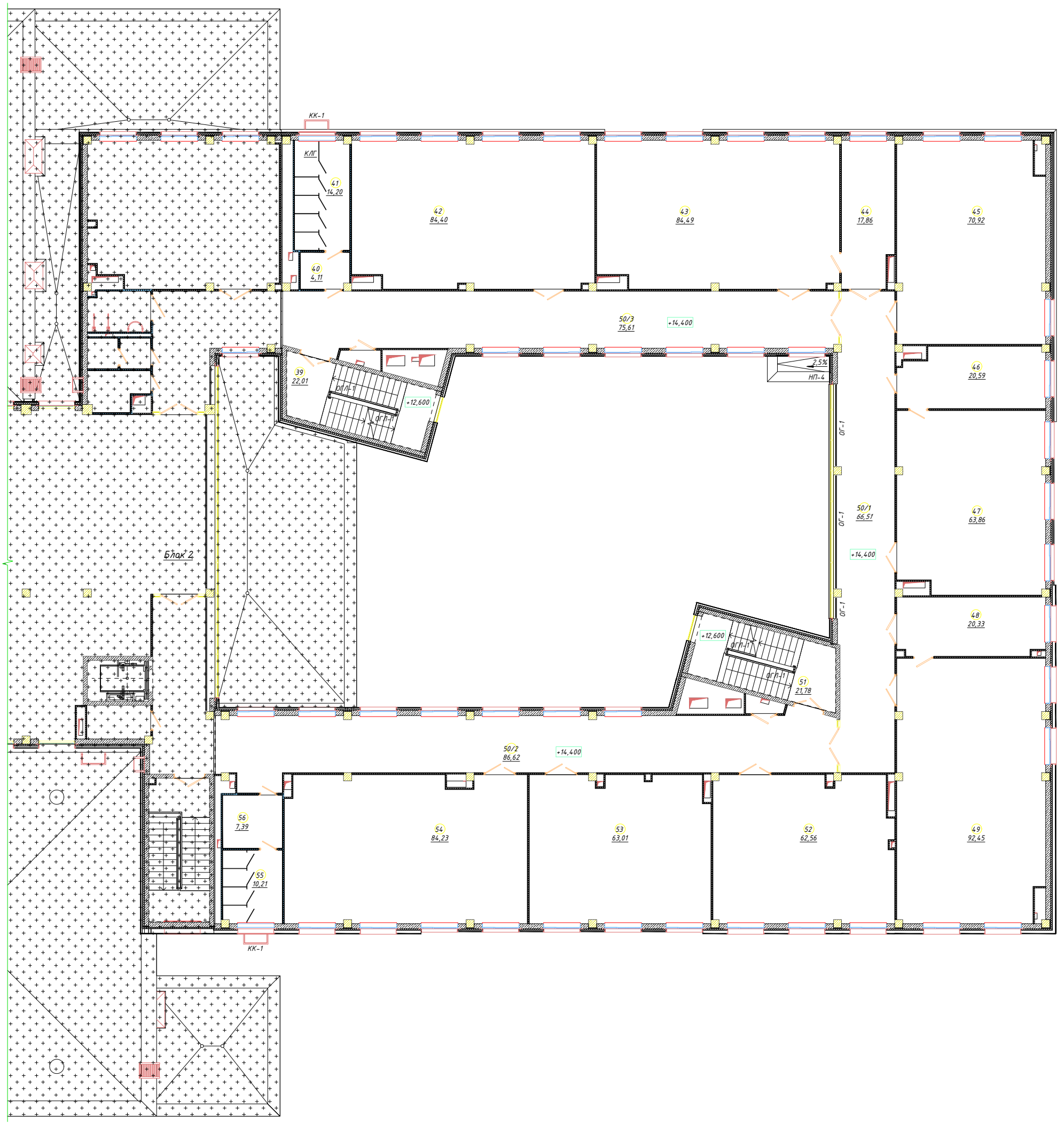

Экспликация помещений 5-го этажа. Блок 3

Номер пом.	Наименование	Площадь, м²	Кат. пом.
39	Лестница	22,01	
40	Умывальная	4,11	
41	С/у для девочек	14,20	
42	Учебный кабинет 10 класса (география)	84,40	
43	Кабинет химии	84,49	
44	Лаборантская	17,86	Г
45	Учебный кабинет 11 класса	70,92	
46	Оружейная	20,59	
47	Кабинет НВП	63,86	
48	Лаборантская	20,33	Г

Экспликация помещений 5-го этажа. Блок 3

Номер пом.	Наименование	Площадь, м²	Кат. пом.
49	Кабинет химии	92,45	
50/1	Рекреация	66,51	
50/2	Рекреация	86,62	
50/3	Рекреация	75,61	
51	Лестница	21,78	
52	Учебный кабинет 10 класса	62,56	
53	Учебный кабинет 10 класса	63,01	
54	Кабинет информатики и вычислительной техники	84,23	
55	С/у для мальчиков	10,21	
56	Умывальная	7,39	
Итого: 20		973,13	

- монолитный железобетон,200мм
- газоблок, 250мм
- перегородка Knauf С112 (ГКЛ/ГКЛ), 150мм
- перегородка Knauf С112 (ГКЛ/ГКЛ), 100мм
- перегородка Knauf С112 (ГКЛ/ГКЛВ), 100мм
- перегородка Knauf С112 (ГКЛВ/ГКЛВ), 100мм
- обшивка Knauf С626 (ГКЛ), 75мм
- обшивка Knauf С626 (ГКЛВ), 75мм
- мин. плита, 50-100мм
- пенополистирол, 50-100мм

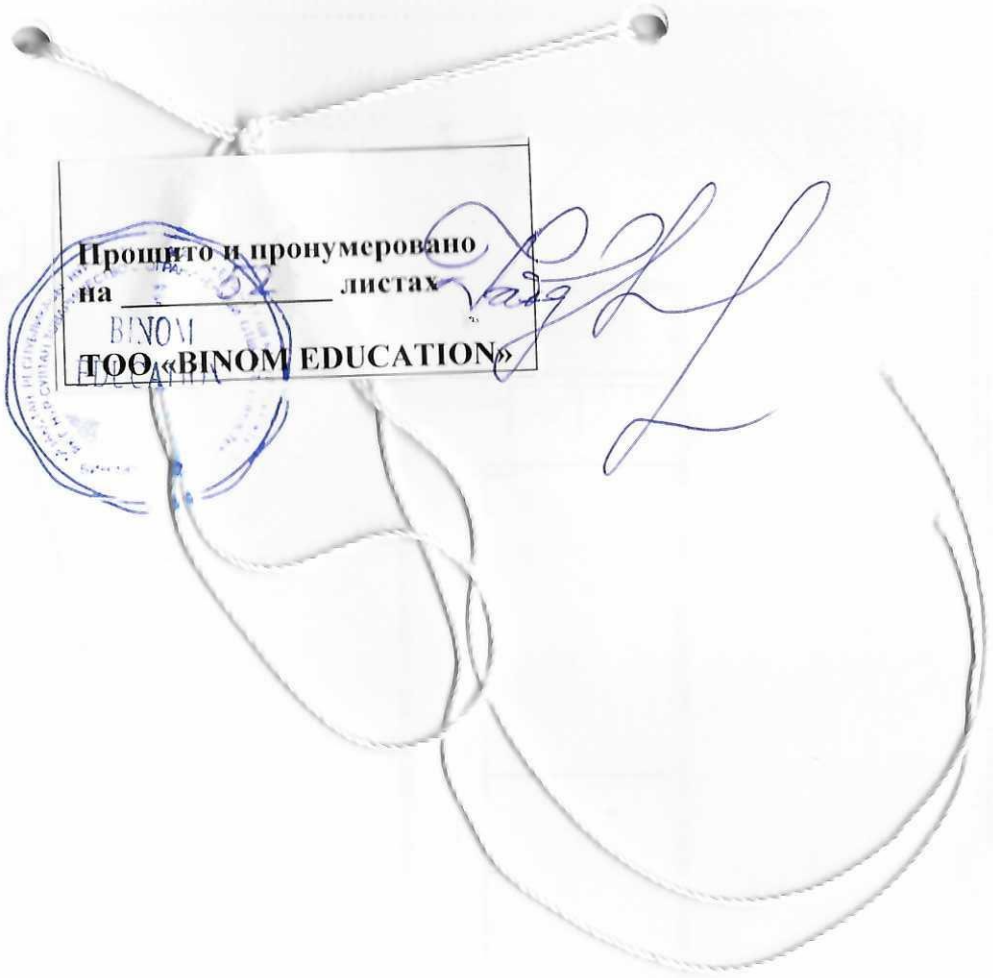
Прошито и пронумеровано
на 52 листах
BINOM
ТОО «BINOM EDUCATION»