Приложение 1
к приказу Министра
индустрии и инфраструктурного
развития
Республики Казахстан
от 9 августа 2019 года № 632
Утвержден
приказом Министра
по инвестициям и развитию
Республики Казахстан
от 24 апреля 2017 года № 234
форма

Акт приемки объекта в эксплуатацию

« 02 » сентября 2023 г.

Заказчик: **Государственное казенное коммунальное предприятие "Центральный дворец культуры "Горняк" при отделе культуры, развития языков, физической культуры и спорта города Степногорска Акмолинская область, г. Степногорск, МИКРОРАЙОН 3, 85 И.о. руководителя Корягина В.А.**

(фамилия, имя, отчество (при наличии) - для физических лиц, наименование организации - для юридических лиц, почтовый индекс, область, город, район, населенный пункт, наименование улицы, номер дома/здания (стационарного помещения)

на основании:

Декларации о соответствии **от «02» сентября 2023 г., ТОО "Ғимарат KZ" директор Кайыркенов Серикбол Ерболович Карагандинская область, г.Караганда, район им.Казыбек би, мкр. Степной 3, д. 1/4, 95**

(дата декларации, наименование подрядной (генподрядной) организации, фамилия, имя, отчество (при наличии) руководителя, юридический адрес)

Заключения о качестве строительно-монтажных **от «02» сентября 2023 г., ТОО "АстанаДорАркитекс" Эксперт технического надзора: Майкубенов Рустам Амангельдинович – аттестат KZ14VJE00080067 от 11.04.2023 г.**

(дата заключения, наименование организации, фамилия, имя, отчество (при наличии) экспертов технического надзора, № и дата получения аттестатов)

Заключения о соответствии выполненных работ проекту работ **от «02» сентября 2023 г., ТОО "Technical institute Almas" директор Оспанов Н.А.**

(дата заключения, наименование организации, фамилия, имя, отчество (при наличии) экспертов авторского надзора, № и дата получения аттестатов)

произведя осмотр готовности предъявленного подрядчиком (генеральным подрядчиком) к приемке в эксплуатацию объекта Капитальный ремонт здания (замена оконных и витражных блоков) ГККП "Центральный дворец культуры "Горняк" при отделе культуры, развития языков, физической культуры и спорта города Степногорска **II (нормального) уровня ответственности, не относящийся к технически сложным.**

(наименование объекта и вид строительства (новое, расширение, реконструкция, техническое перевооружение, модернизация, капитальный ремонт), уровень ответственности, техническая и технологическая сложность объекта

по адресу: **Акмолинская область, г.Степногорск, Микрорайон 3, 85**

(область, район, населенный пункт, микрорайон, квартал, улица, номер дома (корпуса)

проверив комплектность исполнительной технической документации, подтверждает, что:

1. Строительство объекта осуществлено на основании:

1) правоустанавливающего документа на земельный участок от 27 марта 2017 года; №1

(документ, подтверждающий наступление юридических фактов (юридических составов), на основании которых возникают, изменяются или прекращаются права на земельный участок, в том числе договоры, решения судов, правовые акты исполнительных органов, свидетельство о праве на наследство, передаточный акт или разделительный баланс при реорганизации негосударственных юридических лиц, владеющих земельным участком на праве собственности или выкупивших право временного возмездного землепользования (аренды).

либо решения о реконструкции (перепланировке, переоборудовании) помещений (отдельных частей) существующих зданий от «___» _____20___ года
№_____;

(наименование органа, вынесшего решение)

2) талона о приеме уведомления о начале или прекращении осуществления деятельности или определенных действий **Государственное учреждение "Управление государственного архитектурно-строительного контроля Акмолинской области" 07.06.2023 KZ75REA00334751**

(наименование органа, принявшего уведомление, дата и № принятия талона)

3) проекта (проектно-сметной документации) **ТОО "Technical institute Almas" ГСЛ №18023418, 28.12.2018 г Рабочий проект 72/20-ОПЗ**

(наименование проектной организации, номер проекта утвержденного(й)

утвержденного(й) утвержденным (ой) **ЕАК-0009/21 от 29.12.2021 г** Отдел культуры развития языков, физической культуры и спорта города Степногорска

(дата и номер проекта, наименование организации, утвердившей (переутвердившей) проект и дата утверждения)

2. Строительно-монтажные работы осуществлены в сроки: начало работ: **июнь 2023 года;** окончание работ: **август 2023 года;** при продолжительности строительства, месяц: по норме или по проекту организации строительства, месяц: **3;** фактически, месяц: **3;**

3. Объект (комплекс) имеет следующие основные технико-экономические показатели (мощность, производительность, производственная площадь, протяженность, вместимость, объем, пропускная способность, провозная способность, число рабочих мест и тому подобное, заполняется по всем объектам (кроме жилых домов) в единицах измерения соответственно целевой продукции или основным видам услуг):

Выпуск продукции (оказания услуг), предусмотренной проектом в объеме, соответствующем нормам освоения проектных мощностей в начальный период; факт начала выпуска продукции с указанием объема

Центральный дворец культуры "Горняк" имеет следующие показатели:

Показатели	Единица измерения	По проекту	Фактически
Общая площадь	метр в квадрате (далее – м2)	12868,05	12868,05
Число этажей	этаж	3+цокольный этаж	3+цокольный этаж
Общий строительный объем	метр в кубе (далее – м3)	60223,61	60223,61

4. Технологические и архитектурно-строительные решения по объекту характеризуются следующими данными:
Существующее здание Центральный дворец культуры «Горняк» находится в г. Степногорск, мкр 3, Акмолинская область II (нормального) уровня ответственности, не относящийся к технически сложным. и представляет собой трехэтажное здание с подвальным помещением прямоугольной формы в плане с габаритными размерами 69,0х60,0 м. Степень огнестойкости II; Здание трехэтажное с подвальным помещением. Здание выполнено по бескаркасной схеме с несущими наружными и внутренними стенами из кирпича. Пространственная жесткость и устойчивость здания обеспечивается совместной работой продольных и поперечных стен (в вертикальной плоскости) и плитами перекрытий (в горизонтальной плоскости).

5. На объекте установлено предусмотренное проектом оборудование в количестве согласно актам о его приемке после индивидуального испытания и комплексного опробования;

6. Наружные инженерные коммуникации (холодное и горячее водоснабжение, канализация, теплоснабжение, газоснабжение, электроснабжение и связь) обеспечивают нормальную эксплуатацию объекта (здания, сооружения, помещения) и приняты городскими эксплуатационными организациями;

7. Сметная стоимость по утвержденному проекту (проектно-сметной документации):
Всего 60 504,689 тысяч тенге, в том числе строительно-монтажных работ 50 423,576 тысяч тенге, оборудования **0** тысяч тенге, прочие затраты 10 081,113 тысяч тенге.

8. Сметная стоимость основных фондов, принимаемых в эксплуатацию 56 474,405 тысяч тенге, в том числе: стоимость строительно-монтажных работ 50 423,576 тысяч тенге; стоимость оборудования **0** тысяч тенге; прочие затраты 6 050,829 тысяч тенге;

9. Доля местного содержания предусмотрена в проектно-сметной документации _____ % и фактически применено _____ % (на объектах, финансируемых за счет государственных инвестиций и средств квазигосударственного сектора);

10. Класс энергоэффективности здания _____;

11. Объект построен в соответствии с утвержденным проектом (проектно-сметной документацией) и требованиями государственных нормативных документов в области архитектуры, градостроительства и строительства.

РЕШИЛ: «Капитальный ремонт здания (замена оконных и витражных блоков) ГККП «Центральный дворец культуры «Горняк» при отделе культуры, развития языков, физической культуры и спорта города Степнагорска»

наименование объекта (комплекса)

принять в эксплуатацию.

Заказчик
ГККП «Центральный дворец культуры «Горняк» при отделе культуры, развития языков, физической культуры и спорта города Степногорска
И.о. руководителя Корягина В.А.

(фамилия, имя, отчество (при наличии), подпись руководителя Место печати (при наличии)

Технический надзор
ТОО "Астана Дор Аркитекс"
Директор Майкубенов Р.А.

(фамилия, имя, отчество (при наличии), подпись руководителя Место печати (при наличии)

Авторский надзор
ТОО "Technical institute Almas"
Директор Оспанов Н.А.

(фамилия, имя, отчество (при наличии), подпись руководителя Место печати (при наличии)

Подрядчик
ТОО "Ғимарат KZ"
Директор Кайыркенов С.Е.

(фамилия, имя, отчество (при наличии), подпись руководителя Место печати (при наличии)

Приложение 2
к акту приемки объекта
в эксплуатацию
форма

Технические характеристики объекта (многоквартирные жилые дома, промышленные, торговые объекты и тому подобное)

Наименование (многоквартирный жилой дом, промышленные, торговые объекты и т.п.)	Общие сведения									
	количество этажей (этаж)	количество квартир	количество помещений, комнат	площадь застройки (м2)	объем здания (м3)	общая площадь (м2)	жилая площадь (м2)	площадь не жилых помещений (м2)	площадь парковочных мест (м2)	площадь балкона, лоджии (м2)
1	2	3	4	5	6	7	8	9	10	11
«Капитальный ремонт здания (замена оконных и витражных блоков) ГККП «Центральный дворец культуры «Горняк» при отделе культуры, развития языков, физической культуры и спорта города Степногорска»	**3 + Цокольный этаж**	**-**	**-**	**3694,7**	**-**	**12868,05**	**-**	**-**	**-**	**-**

Описание конструктивных элементов			Вид отопления	Благоустройство				
фундамент	стены	кровля		электроснабжение	водоснабжение	горячее водоснабжение	канализация	газоснабжение
12	13	14	15	16	17	18	19	20
бетонно-ленточные	кирпич	мягкая, рулонная	-	центральное	центральное	водонагреватели	центральное	-

Распределение площади

№		В отдельных квартирах	В помещениях коридорного типа	В общежитиях	В гостиницах
1	Количество жилых квартир	-	-	-	-
2	Количество жилых комнат	-	-	-	-
3	Общая площадь (м 2)	-	-	-	-
4	Жилая площадь (м 2)	-	-	-	-

продолжение таблицы

Из общего числа площади				Распределение квартир по числу комнат				
в мансардах	в подвалах	в цокольных этажах	в бараках	1-комнатные	2-комнатные	3-комнатные	4-комнатные	5-комнатные
-	-	-	-	-	-	-	-	-
-	-	-	-	-	-		-	-

-	-	-	-	-	-	-	-	-
-	-	-	-	-	-	-	-	-

Нежилые помещения

Площадь (м2)	Жилая площадь в нежилых помещениях	Торговая	Промышленно-производственных зданий и сооружений	Складская	Бытового обслуживания	Гаражи	Организаций и учреждений управления, научных, банковский, общественных и т.п.
1	2	3	4	5	6	7	8
Основная	-	-	-	-	-	-	-
Вспомогательная	-	-	-	-	-	-	-

продолжение таблицы

Общественного питания	Учреждений образования	Транспортных зданий и сооружений	Здравоохранения, лечебного назначения	Физкультуры и спорта	Учреждений культуры и искусства	Сооружений инженерных сетей	Прочие	Всего
9	10	11	12	13	14	15	16	17
-	-	-	-	-	-	-	-	-
-	-	-	-	-	-	-	-	-

Перечень документов, прилагаемых к техническим характеристикам объекта:

1. Поэтажные планы
2. Экспликация к поэтажным планам

Экспликация земельного участка (м2)

Общая площадь земельного участка	Застроенная площадь			Незастроенная площадь		
	всего	под основными строениями	под прочими постройками и сооружениями	асфальтовые покрытия	прочие замощения	грунт
1	2	3	4	5	6	7
-	-	-	-	-	-	-

Незастроенная площадь (м2)									
оборудованные площадки				зеленые насаждения					
					в том числе				
всего	спортивные	детские	хозяйственные	всего	газон с деревьями	плодовый сад	газоны, цветочные клумбы	огород	прочие
8	9	10	11	12	13	14	15	16	17
-	-	-	-	-	-	-	-	-	-

Экспликация к плану объекта

Этаж	Номер	Номера частей	Назначение частей	Площадь по внутреннему обмеру (м2), в том

	помещения, квартиры	помещения, квартиры	помещения, квартиры	числе			
				Общая	Полезная	Жилая	Нежилая
1	2	3	4	5	6	7	8
1	-	-	-	-	-	-	-
-	-	-	-	-	-	-	-

продолжение таблицы

Площадь по внутреннему обмеру (м2), в том числе								
В отдельных квартирах	В общежитиях	В гостиницах	Торговая	Промышленно-производственных зданий и сооружений	Складская	Учреждений образования	Предприятий бытового обслуживания	Организаций и учреждений управления, научных, банковских, общественных и т.п.
9	10	11	12	13	14	15	16	17
-	-	-	-	-	-	-	-	-

продолжение таблицы

Площадь по внутреннему обмеру (м2), в том числе							
Предприятий общественного питания	Организации здравоохранения	Физкультурно-спортивная	Учреждений культуры и искусства	Транспортных зданий и сооружений	Сооружений инженерных сетей	Гаражей	Прочие
18	19	20	21	22	23	24	25
-	-	-	-	-	-	-	-

Техническое описание конструктивных элементов основного строения

№ п.п.	Наименование конструктивных элементов			Описание конструктивных элементов (материал, отделка и т.д.)
1	2			3
1	Фундамент			бетонно-ленточные;
2	1) наружные и внутренние капитальные стены			кирпич
	2) перегородки			кирпич
3	Перекрытия	чердачное		сборные железобетонные пустотные плиты
		междуэтажное		сборные железобетонные пустотные плиты
4	Крыша			толь
5	Полы	3-го этажа		бетон
		последующих этажей		бетон
6	Проемы	окна		пластик
		двери		филенчатые, пластиковые
7	Отделочные работы	внутренние		штукатурка, побелка
		наружные		облиц. кирпич
8	Горячее водоснабжение			
9	Водопровод			центральное
10	Канализация			да
11	Электроосвещение			да
12	Отопление	печное		
13		печное газовое		
14		от ТЭЦ		
15		от АГВ		
16		от индивидуальной	на газе	

17		отопительной установки	на твердом топливе	да
18		от районной котельной	на газе	
19			на твердом топливе	
20	Разные работы			да

Техническое описание служебных построек

Показатели	Наименование служебных построек								
	-	-	-	-	-	-	-	-	-
Площадь (м 2)	-	-	-	-	-	-	-	-	-
Высота строения (м)	-	-	-	-	-	-	-	-	-
Объем строения (м 3)	-	-	-	-	-	-	-	-	-
Фундамент	-	-	-	-	-	-	-	-	-
Стены	-	-	-	-	-	-	-	-	-
Перекрытия	-	-	-	-	-	-	-	-	-
Крыша	-	-	-	-	-	-	-	-	-
Полы	-	-	-	-	-	-	-	-	-
Окна	-	-	-	-	-	-	-	-	-
Двери	-	-	-	-	-	-	-	-	-
Внутренняя отделка	-	-	-	-	-	-	-	-	-
Наружная отделка	-	-	-	-	-	-	-	-	-
Печи	-	-	-	-	-	-	-	-	-

Техническое описание внутри дворовых сооружений

Наименование сооружений	Размер в метрах				Объем (м3)	Материал
	длина	ширина	площадь	высота или глубина		
1	2	3	4	5	6	7
-	-	-	-	-	-	-

Наименование конструктивных элементов		Техническое описание конструктивных элементов
1		2
Фундамент		-
Стены и перегородки		-
Крыша		-
Полы		-
Перекрытия		-
Проемы	окна	-
	двери	-
Отделочные работы	внутренние	-
	наружные	-
Разные работы		-
Итого:		-
Фундамент		-
Стены и перегородки		-
Крыша		-
Полы		-

Перекрытия		-
Проемы	окна	-
	двери	-
Отделочные работы	внутренние	- -
	наружные	-
Разные работы		-
Итого:		-
Фундамент		-
Стены и перегородки		-
Крыша		-
Полы		-
Перекрытия		-
Проемы	окна	-
	двери	-
Отделочные работы	внутренние	-
	наружные	-
Разные работы		- -
Итого:		-

Исчисление площадей и объемов основной и отдельных частей строения (подвалов, полуподвалов, мезонинов, мансард, крыш, пристроек и т.п.)

Наименование частей строения и пристроек	Формула для подсчета площадей по наружному обмеру	Площадь (м 2)	Высота (м)	Объем (м 3)	Наименование частей строения и пристроек	Формула для подсчета площадей по наружному обмеру	Площадь (м 2)	Высота (м)	Объем (м 3)
1	2	3	4	5	6	7	8	9	10
-	-	-	-	-	-	-	-	-	-

Заказчик
ГККП «Центральный дворец культуры «Горняк» при отделе культуры, развития языков, физической культуры и спорта города Степногорска
И.о. руководителя Корягина В.А.,

(фамилия, имя, отчество (при наличии), подпись руководителя Место печати (при наличии)

Авторский надзор
ТОО "Technical institute Almas"
Директор Оспанов Н.А.

(фамилия, имя, отчество (при наличии), подпись руководителя Место печати (при наличии)

Ведомость отделки фасада

Поз. отделки	Наименование элемента фасада	Наименование материала отделки	Наименование и номер эталона цвета эталона цвета или образец колера
1	Стены	Травертин	Сахара
2	Окно	ПФХ	Белый
3	Покрытия	Плита	

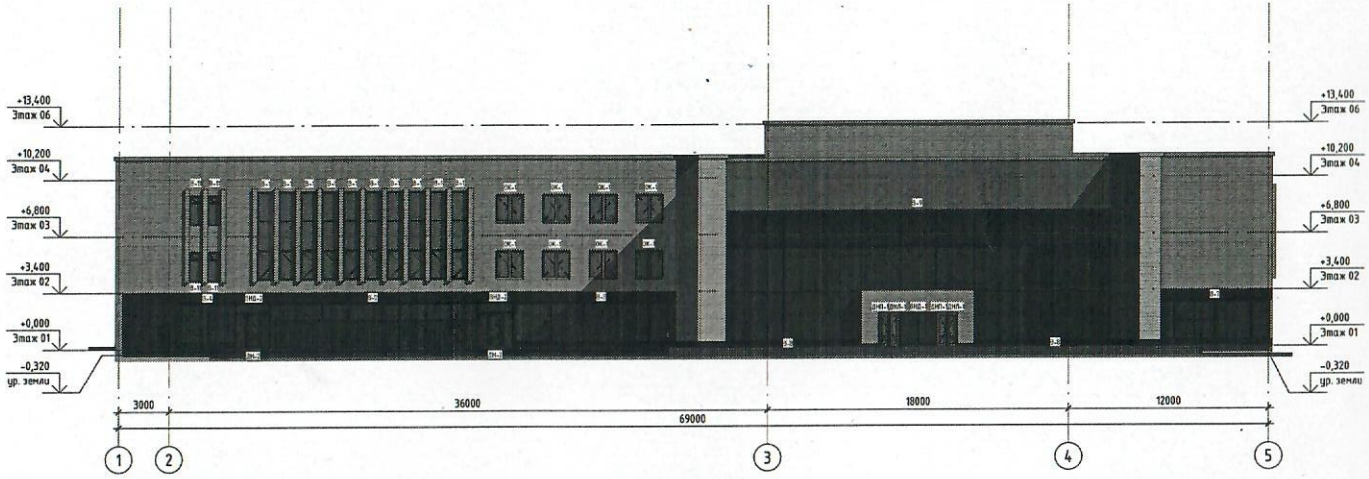

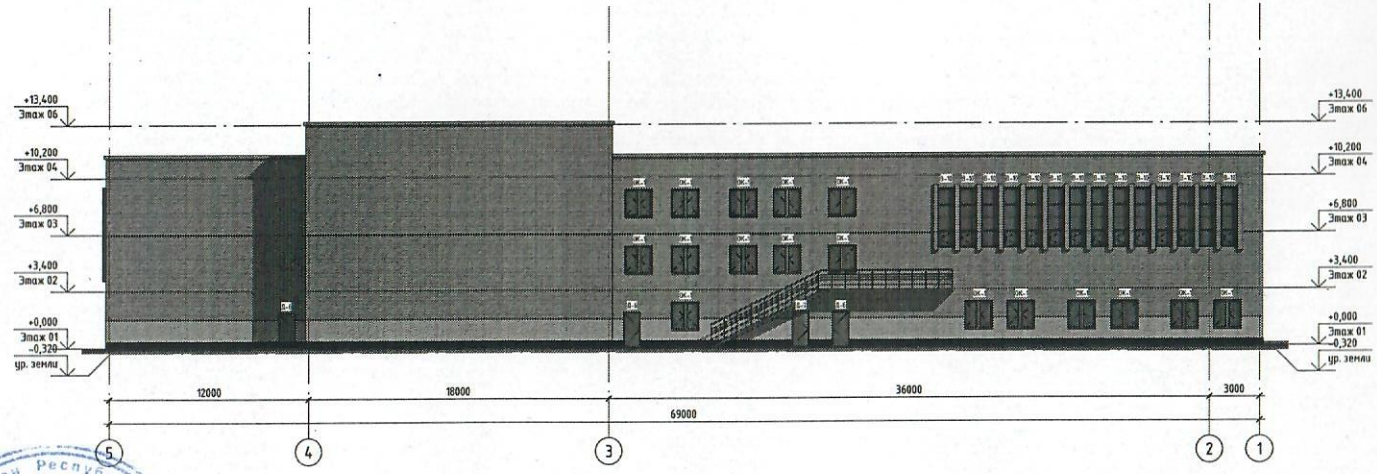

Исполнитель ТОО "Гимарат KZ" Кайыркенов С.Е.

Изм.	Кол.уч.	Лист	№док.	Подп.	Дата
Разраб.		Е.Дүйсен			11.21
ГИП		А. Абай			11.21
ГАП		Н. Оспанов			11.21

АР

Акмолинская область, город Степногорск, 3 микрорайон, административное здание

Капитальный ремонт здания (замена оконных и балконных блоков) ГККП «Центральный сборник культуры и прокат» при отделе культуры, развития языков, физической культуры и спорта города Степногорск

Стадия	Лист	Листов
РП	06	

Фасад 1-5, 5-1 М-200

TECHNICAL INSTITUTE ALMAS
Лицензия №18023418

Формат А2А

Согласовано

Согласовано

Инв. № подл. | Подп. и дата | Взам. инв. №

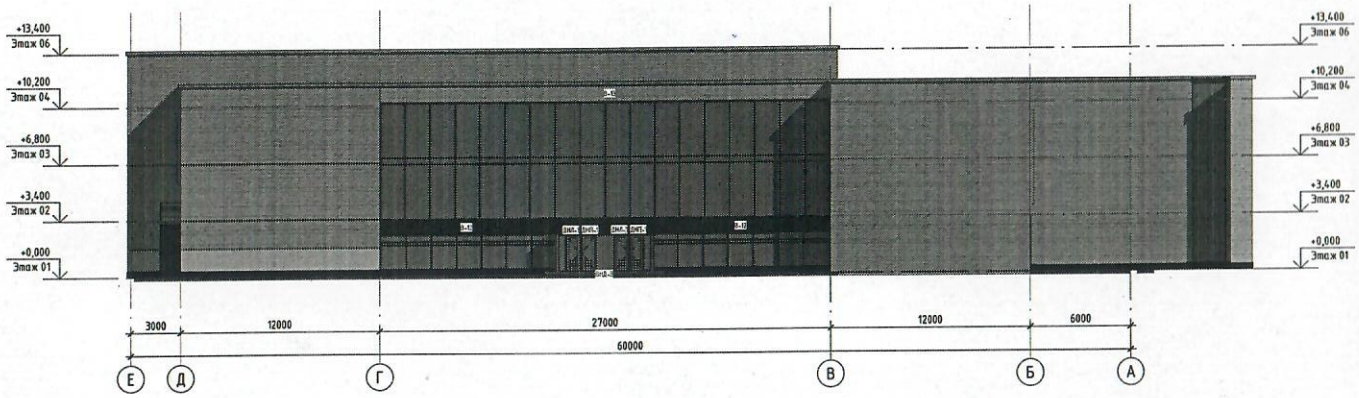

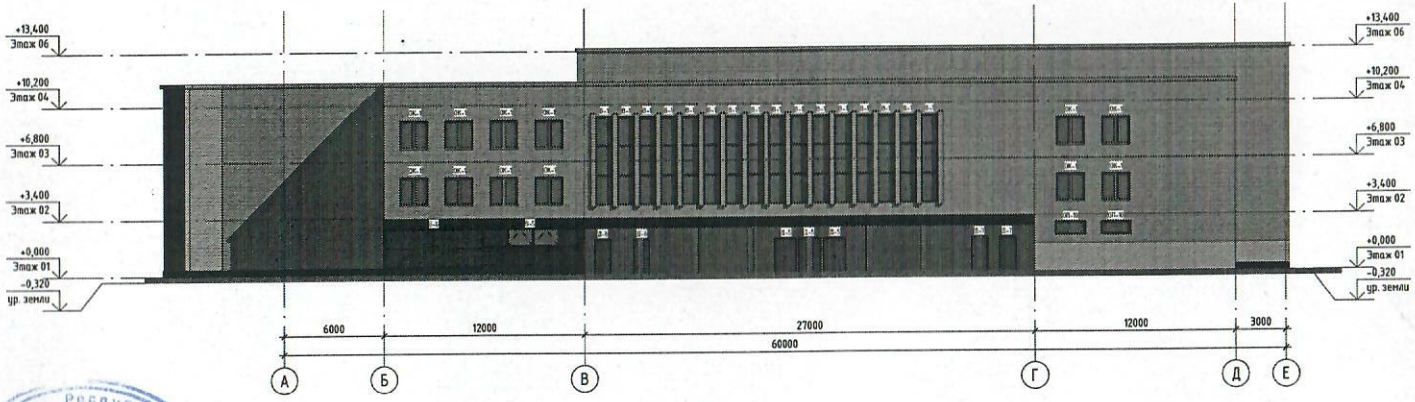

Согласовано

Согласовано

Инв. № подл. | Подп. и дата | Взам. инв. №

Исполнитель ТОО "Тимарат KZ" Кайыркенов С.Е.

Изм.	Кол.уч.	Лист	№док.	Подп.	Дата
Разраб.		Е.Дүйсен			11.21
ГИП		А. Абай			11.21
ГАП		Н. Оспанов			11.21

АР

Акмолинская область, город Степногорск, 3 микрорайон, административное здание

Капитальный ремонт здания (замена окошек с балконным блоком) ГККП «Центральный сборец культуры «Горняк» при отделе культуры, развития языков, физической культуры и спорта города Степногорск

Стадия	Лист	Листов
РП	07	

Фасад Е-А, А-Е М1-200

TECHNICAL INSTITUTE ALMAS
Лицензия № 18023418

Формат А2А

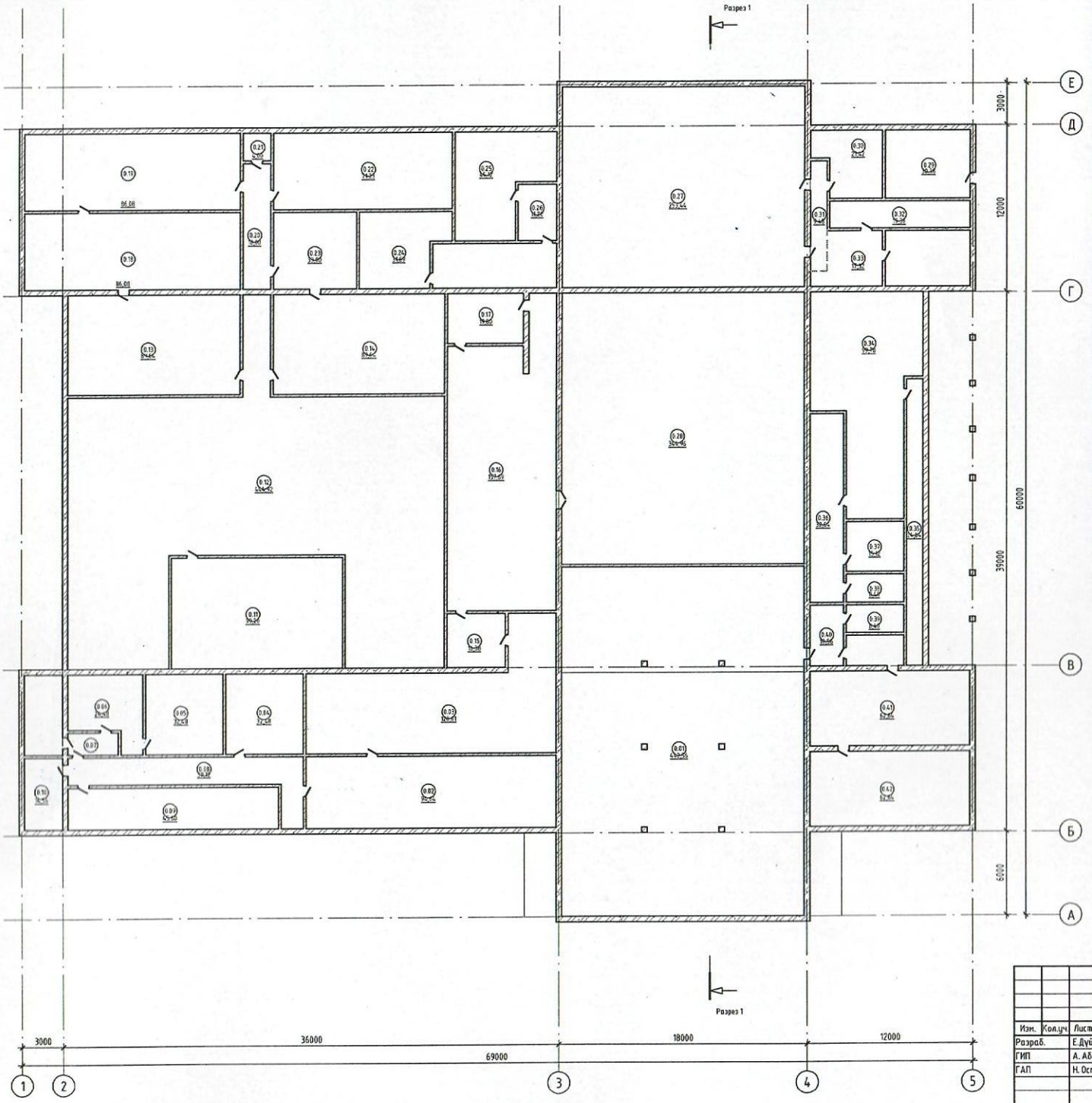

Экспликация помещений

Номер помещения	Наименование	Площадь, м²
0.01	Помещение	442,56
0.02	Помещение	94,64
0.03	Помещение	120,61
0.04	Помещение	32,48
0.05	Помещение	32,48
0.06	Помещение	24,48
0.07	Помещение	5,76
0.08	Помещение	39,12
0.09	Помещение	45,60
0.10	Помещение	14,56
0.11	Помещение	99,20
0.12	Помещение	444,92
0.13	Помещение	89,64
0.14	Помещение	89,64
0.15	С/У	16,38
0.16	Помещение	157,69
0.17	Помещение	19,80
0.18	Помещение	86,08
0.19	Помещение	86,08
0.20	Помещение	18,00
0.21	Помещение	4,00
0.22	Помещение	71,23

Экспликация помещений

Номер помещения	Наименование	Площадь, м²
0.23	Помещение	33,00
0.24	Помещение	31,69
0.25	Помещение	45,12
0.26	Помещение	11,20
0.27	Помещение	253,44
0.28	Помещение	344,96
0.29	Помещение	30,38
0.30	Помещение	21,42
0.31	Помещение	9,48
0.32	Помещение	19,38
0.33	Помещение	17,32
0.34	Помещение	99,78
0.35	Помещение	24,84
0.36	Помещение	32,64
0.37	Помещение	15,12
0.38	Помещение	8,40
0.39	Помещение	8,40
0.40	Помещение	10,56
0.41	Помещение	62,64
0.42	Помещение	62,64

ЖАУАПКЕРШІЛІГІ ШЕКТЕУЛІ СЕРІКТЕСТІГІ • ТОО «TECHNICAL INSTITUTE ALMAS» • КАЗАХСТАН АКМОЛИНСКАЯ ОБЛАСТЬ Г. КОКШЕТАУ • КАЗАКСТАН АКМОЛА ОБЛЫСЫ КӨКШЕТАУ Қ. • БИН 980440009189 • Ti ALMAS

Изм.	Кол.уч.	Лист	№док.	Подп.	Дата
Разраб.		Е.Дуйсен			11.21
ГИП		А. Абай			11.21
ГАП		Н. Оспанов			11.21

АР

Акмолинская область, город Степногорск, 3 микрорайон, административное здание

Капитальный ремонт здания (замена оконных и витражных блоков) ГККП «Центральный дворец культуры и спорта» при отделе культуры, развития языков, физической культуры и спорта города Степногорска

План цокольного этаж М1-200

Стадия	Лист	Листов
РП	02	

TECHNICAL INSTITUTE ALMAS
Лицензия №18023418

Формат А2А

Согласовано

Согласовано

Взам. инв. №

Подп. и дата

Инв. № подл.

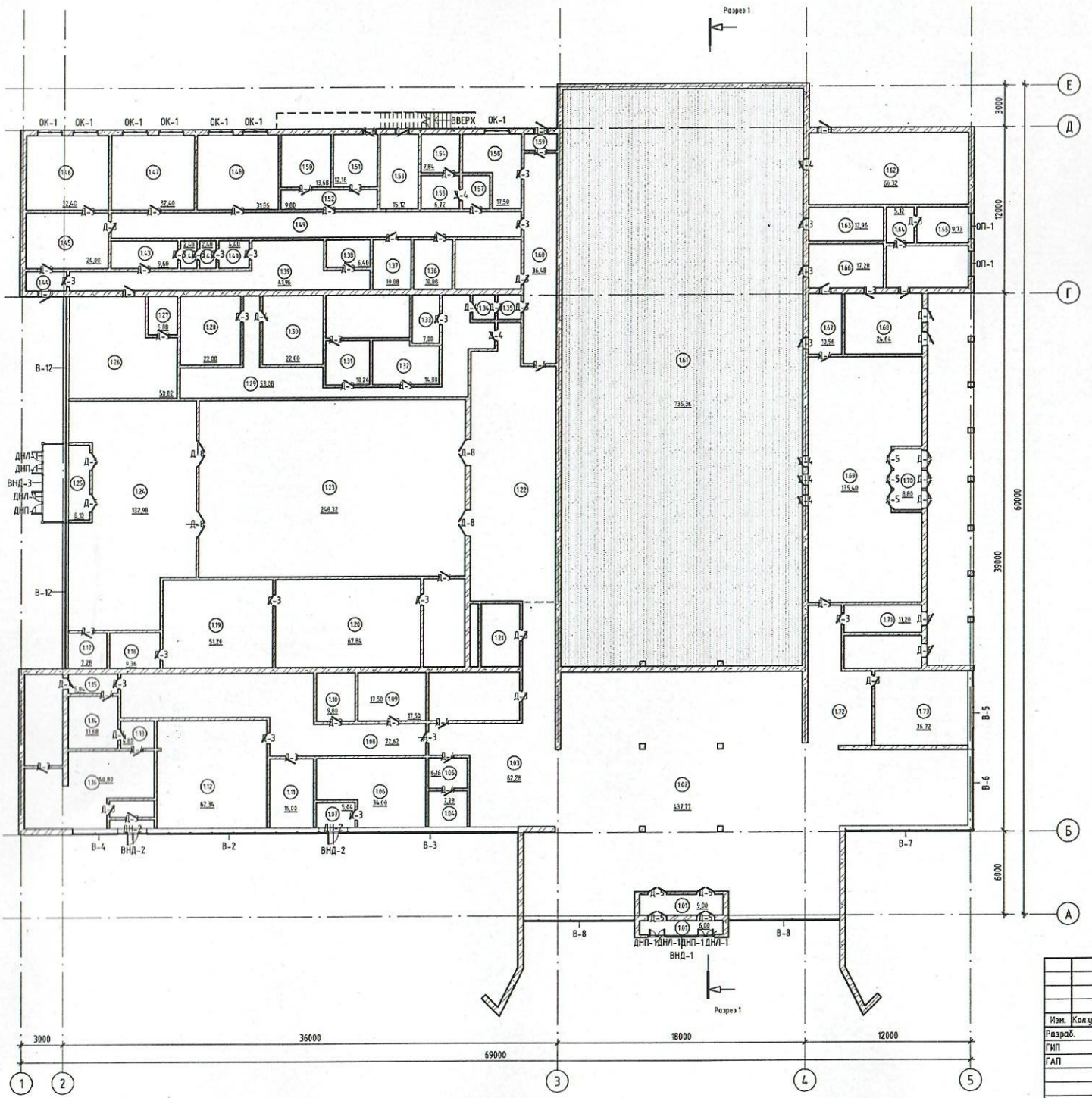

Экспликация помещений

Номер помещения	Наименование	Площадь, м²
1.01	Тамбур	6,00
1.01	Тамбур	9,00
1.02	Коридор	437,77
1.03	Коридор	62,28
1.04	Кассовые помещение	7,28
1.05	Кассовые помещение	6,16
1.06	Кассовый вестибюль	34,00
1.07	Кассовый вестибюль	5,04
1.08	Коридор	72,62
1.09	Кабинет директора	17,50
1.10	Служебная комната	9,80
1.11	Канцелярия	16,00
1.12	Биллиардная	62,34
1.13	Тамбур	4,80
1.14	С/У	13,68
1.15	Коридор	5,04
1.16	Вестибюль с гардеробом	40,80
1.17	Кабинет администрации	7,28
1.18	Кабинет администрации	9,36
1.19	Кабинет администрации	51,20
1.20	Банкетный зал	67,84
1.21	С/У	12,88
1.22	Буфет	113,18
1.23	Кафе	248,32
1.24	Вестибюль	132,98
1.25	Тамбур	8,10
1.26	Горячий цех	50,82
1.27	Мойка	5,88
1.28	Холодный цех	53,08
1.29	Коридор	53,08
1.30	Мойка	22,00
1.31	Буфет	10,24
1.32	Комната персонала	14,80
1.33	Зрительная	735,36
1.34	Коридор	3,00
1.35	Коридор	3,00
1.36	С/У	10,08

Экспликация помещений

Номер помещения	Наименование	Площадь, м²
1.37	С/У	10,08
1.38	С/У	6,40
1.39	Коридор	41,96
1.40	Кладовая	4,40
1.41	Душ	2,40
1.42	Душ	2,40
1.43	Гардероб	9,60
1.44	Тамбур	4,20
1.45	Гардероб	24,00
1.46	Дет. кружковая	32,40
1.47	Дет. кружковая	32,40
1.48	Дет. кружковая	31,86
1.49	Коридор	53,64
1.50	Транс. подстанция	13,68
1.51	Транс. подстанция	12,16
1.52	Транс. подстанция	9,80
1.53	Транс. подстанция	15,12
1.54	Щитовая	7,84
1.55	Щитовая	6,72
1.57	Коридор	4,80
1.58	Служебная комната	17,50
1.59	Тамбур	2,88
1.60	Коридор	36,48
1.61	Зрительный зал	735,36
1.62	Склад	60,32
1.63	Склад	12,96
1.64	С/У	5,12
1.65	Пожарный пост	9,73
1.66	Коридор	17,28
1.67	Коридор	10,56
1.68	Музыкальная комната	24,64
1.69	Кулуар	135,40
1.70	Тамбур	8,80
1.71	Служебная комната	11,20
1.72	Коридор	
1.73	С/У	36,72
Общий итог		3113,90

Изм.	Кол.уч.	Лист	№док.	Подп.	Дата
Разраб.			Е.Дуйсен		11.21
ГИП			А. Абай		11.21
ГАП			Н. Оспанов		11.21

АР

Актюбинская область, город Степногорск, 3 микрорайон, административное здание

Капитальный ремонт здания (замена оконных и дверных блоков) ГККП «Центральный Дворец культуры и спорта» при отделе культуры, развития языков, физического культуры и спорта города Степногорска

План 1-го этажа М1:200

Стадия	Лист	Листов
РП	03	

TECHNICAL INSTITUTE ALMAS
Лицензия №18023418

Формат А2А

Согласовано

Согласовано

Взам. инв.№

Подп. и дата

Инв.№ подл.

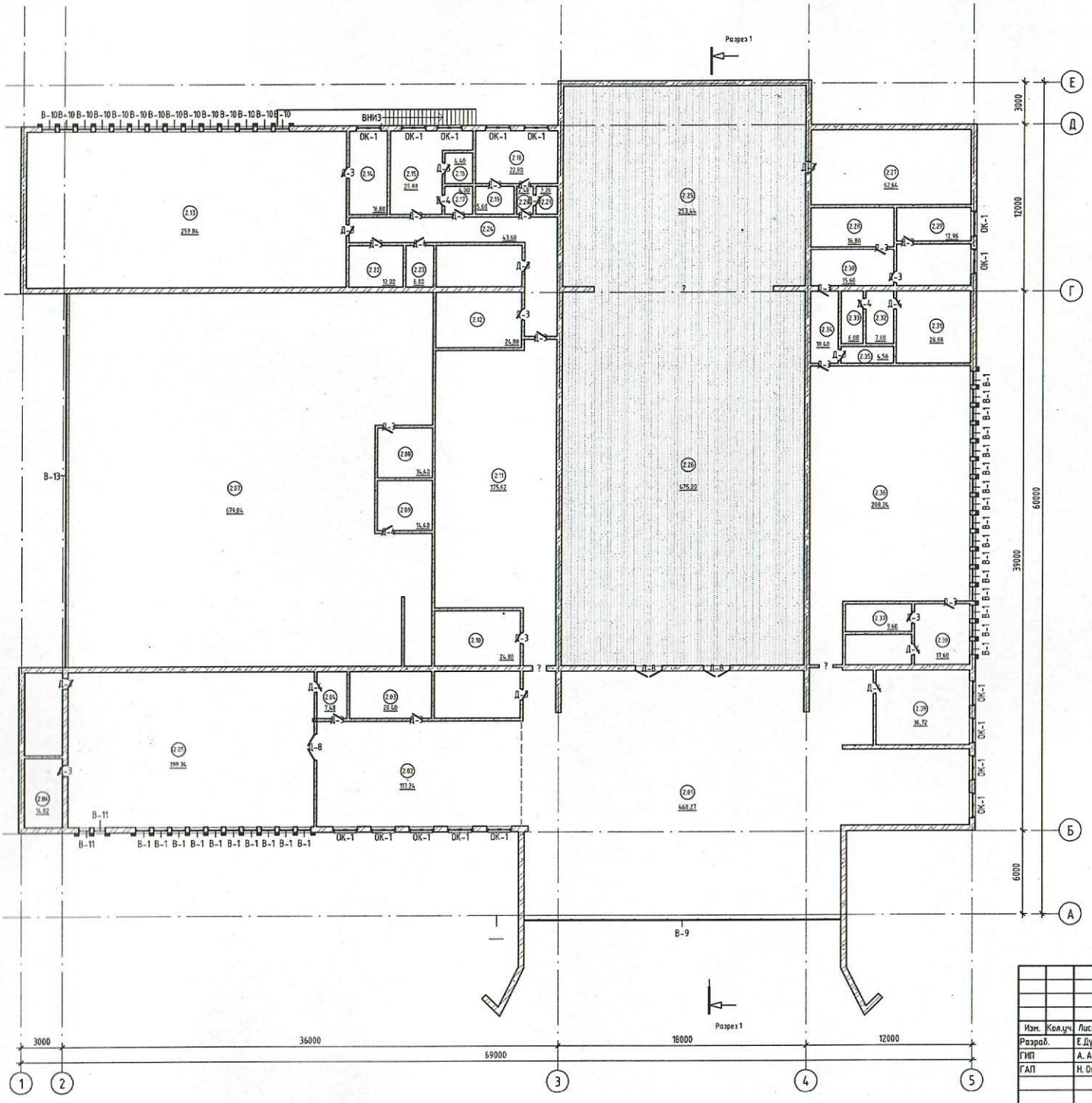

Экспликация помещений

Номер помещения	Наименование	Площадь, м²
2.01	Фойе	468,27
2.02	Выставочный зал	113,24
2.03	Служебная комната	20,40
2.04	Служебная комната	7,48
2.05	Малый зал	199,34
2.06	С/У	14,02
2.07	Танцевальный зал	679,04
2.08	Музыкальная комната	14,40
2.09	Радиоузел	14,40
2.10	С/У	24,80
2.11	Буфет	175,62
2.12	Подсобный буфета	24,80
2.13	Балет-гимн. зал	259,84
2.14	Склад	16,80
2.15	Женская раздивалка	25,88
2.16	Душевые	4,40
2.17	Коридор	4,00
2.18	Музыкальная раздивалка	22,80
2.19	Душевые	5,60
2.20	Коридор	2,40
2.21	С/У	3,20
2.22	Кабинет инструментов	12,00
2.23	Кабинет врача	6,00
2.24	Коридор	43,68
2.25	Зал	253,44
2.26	Зал	475,20
2.27	Склад	62,64
2.28	С/У	16,80
2.29	Комната врача	12,96
2.30	Коридор	15,60
2.31	Артистическая	28,08
2.32	Коридор	7,60
2.33	Кладовые	6,08
2.34	Коридор	10,40
2.35	Кладовые	4,56
2.36	Зимний сад	208,24
2.37	Подсобная комната	9,60
2.38	Кружковая	17,60
2.39	С/У	36,72
Общий итог		3327,93

Изм.	Кол.уч.	Лист	№док.	Подп.	Дата
Разраб.		Е.Дуйсен			11.21
ГИП		А. Абай			11.21
ГАП		Н. Оспанов			11.21

АР

Акмолинская область, город Степногорск, 3 микрорайон, административное здание

Капитальный ремонт здания (замена оконных и витражных блоков) ГКП «Центральный дворец культуры «Гарнек» при отделе культуры, развития языков, физической культуры и спорта города Степногорска

План 2-го этажа М1-200

Стадия	Лист	Листов
РП	04	

TECHNICAL INSTITUTE ALMAS
Лицензия №18023418

Формат А2А

Согласовано

Согласовано

Взам. инв. №

Подп. и дата

Инв. № подл.

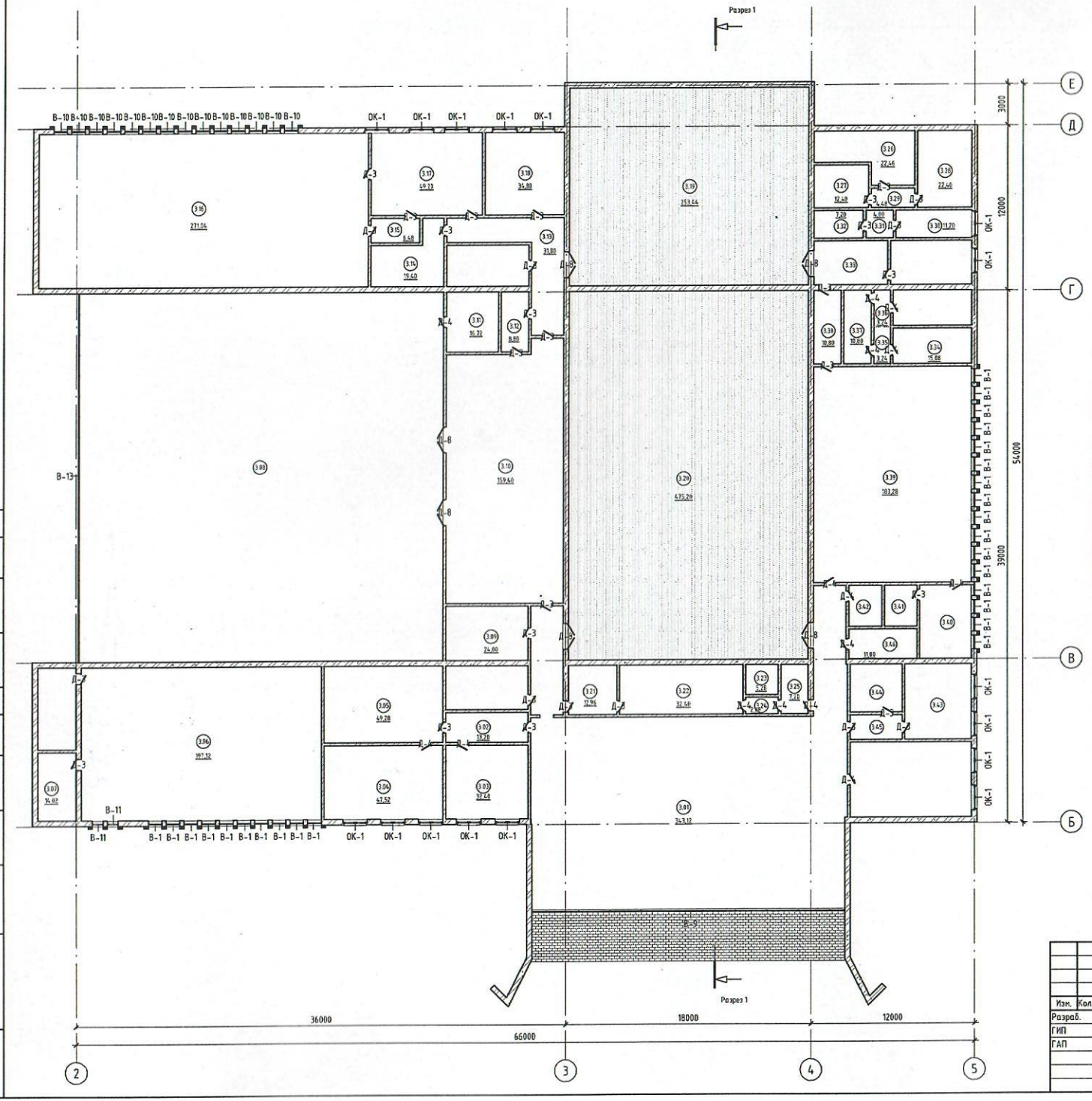

Экспликация помещений

Номер помещения	Наименование	Площадь, м²
3.01	Балкон фойе	343,12
3.02	Коридор	13,20
3.03	Кружковые комнаты	32,40
3.04	Кружковые комнаты	47,52
3.05	Комната фотокружка	49,28
3.06	Малый зал	197,12
3.07	С/У	14,02
3.08	Балкон фойе	723,60
3.09	С/У	24,00
3.10	Изостудия	159,40
3.11	Подсобная комната	16,72
3.12	Подсобная комната	8,80
3.13	Коридор	31,80
3.14	Кружковые комнаты	19,40
3.15	Кабинет для прослушивание	6,48
3.16	Балет-гимн. зал	271,04
3.17	Кружковые комнаты	49,20
3.18	Кружковые комнаты	34,80
3.19	Зал	253,44
3.20	Балкон зритель. зал	475,20
3.21	Комната механика	12,96
3.22	Кинопроекция	32,40
3.23	Перемоточная	5,28
3.24	Коридор	2,88

Экспликация помещений

Номер помещения	Наименование	Площадь, м²
3.25	Радиостанция	7,20
3.26	Костюмерная	22,46
3.27	Венткамера	12,40
3.28	Гримерно-парик	22,40
3.29	Коридор	4,48
3.30	Артистические	11,20
3.31	Коридор	4,00
3.32	Душевые	7,20
3.33	Коридор	17,28
3.34	Артистические	15,08
3.35	Кладовая	3,24
3.36	Коридор	3,24
3.37	Кладовая	10,80
3.38	Коридор	10,80
3.39	Репетицион. зал	183,28
3.40	Подсобная комната	20,52
3.41	Подсобная комната	7,20
3.42	Подсобная комната	7,20
3.43	Кружковые комнаты	26,95
3.44	Венткамера	13,30
3.45	Коридор	6,84
3.46	Кружковые комнаты	11,00

Согласовано

Согласовано

Взам. инв. №

Подп. и дата

Инв. № подл.

Изм.	Кол.уч.	Лист	№док.	Подп.	Дата
Разраб.		Е.Дуйсен			11.21
ГИП		А. Абай			11.21
ГАП		Н. Оспанов			11.21

АР

Акмолинская область, город Степногорск, 3 микрорайон, административное здание

Капитальный ремонт здания (замена оконных и витражных блоков) ГККП «Центральный дворец культуры и отдыха» при отделе культуры, развития языков, физической культуры и спорта города Степногорск

Стадия	Лист	Листов
РП	05	

План 3-го этажа М1-200

TECHNICAL INSTITUTE ALMAS
Лицензия №18023418

Формат А2А