Приложение 2 к перечню
некоторых приказов в сфере строительной
деятельности, в которые
вносятся изменения и дополнения

Утвержден
приказом Министра
по инвестициям и развитию
Республики Казахстан
от 24 апреля 2017 года № 234

Акт приемки объекта в эксплуатацию

«24» мая 2021 года

Заказчик **ГУ «Отдел строительства города Усть-Каменогорска», 070004, Республика Казахстан, Восточно-Казахстанская область, город Усть-Каменогорск, улица Казахстан, 27, руководитель Кенесбаев Дидар Мухтарбекович**

фамилия, имя отчество (при наличии) для физических лиц, наименование организации – для юридических лиц, почтовый индекс, область, город, район, населенный пункт, наименование улицы, номер дома/здания (стационарного помещения)

на основании:

Декларации о соответствии (прилагается) от **«20» мая 2021 года ТОО «VK INVEST COMPANY», Восточно-Казахстанская область, г. Усть-Каменогорск, Самарское шоссе, 29 лицензия №20008574 от 17.06.2020 года БИН 151240002273**

дата декларации, наименование подрядной (генподрядной) организации, фамилия, имя, отчество (при наличии) руководителя, юридический адрес

Заключения о качестве строительно-монтажных работ (прилагается) от **«20» мая 2021 года, ТОО «UK Teh Consulting», эксперт Жанузаков М. Ж., аттестат №KZ85VJE00021559 от 21.12.2016 года**

дата заключения, наименование организации, фамилия, имя, отчество (при наличии) экспертов технического надзора, № и дата получения аттестатов

Заключения о соответствии выполненных работ проекту (прилагается) от **«20» мая 2021 года, ТОО «Аван Гард Проект Инжиниринг», эксперт Гармаш О.В. аттестат №KZ49VJE00019685 от 23.08.2016 года**

дата заключения, наименование организации, фамилия, имя, отчество (при наличии) экспертов авторского надзора, № и дата получения аттестатов

произведя осмотр готовности предъявленного подрядчиком (генеральным подрядчиком) к приемке в эксплуатацию объекта: **«Строительство четырех 12-ти этажных и пяти 16-ти этажных жилых домов III класса проживания по проспекту К. Сатпаева в городе Усть-Каменогорске (Без наружных инженерных сетей)». Жилой дом поз. 51», вид строительства – новое строительство, уровень ответственности - II уровень ответственности (нормальный)**

наименование объекта и вид строительства (новое, расширение, реконструкция, техническое перевооружение, модернизация, капитальный ремонт)

по адресу: **Республика Казахстан, Восточно-Казахстанская область, город Усть-Каменогорск, проспект К. Сатпаева**

(область, район, населенный пункт, микрорайон, квартал, улица, номер дома (корпуса)

проверив комплектность исполнительной технической документации, в том числе посредством электронного модуля исполнительной технической документации «__» _____ 20__ года, дата ознакомления документации подтверждает что:

1. Строительство объекта осуществлено на основании:
1) правоустанавливающего документа на земельный участок **Постановление №1121 от 25.03.2021 года Акимата города Усть-Каменогорска**
документ, подтверждающий наступление юридических фактов (юридических составов), на основании которых возникают, изменяются или прекращаются права на земельный участок, в том числе договоры, решения судов, правовые акты исполнительных органов, свидетельство о праве на наследство, передаточный акт или разделительный баланс при реорганизации негосударственных юридических лиц, владеющих земельным участком на праве собственности или выкупивших право временного возмездного землепользования (аренды).

Либо решения о реконструкции (перепланировке, переоборудовании) помещений (отдельных частей) существующих зданий от
"___"_____20___года
№_____:
наименование органа вынесшего решение

2) талона о приемке уведомления о начале или прекращении осуществления деятельности или определенных действий **ГУ «Управление Государственного архитектурно-строительного контроля Восточно-Казахстанской области» № KZ59REA00123676 от 26.03.2019 года**
наименование органа принявшего уведомление, дата выдачи талона

3) проекта (проектно-сметной документации) **ТОО «Аван Гард Проект Инжиниринг» №АВ/18-09**
наименование проектной организации, номер проекта

утвержденного (й) **приказом ГУ «Отдел Строительства города Усть-Каменогорск» № 50 от 26.12.2018 года на основании заключения РГП «Госэкспертиза» от 26.07.2018 года № 06-0093/18**
наименование организации утвердившей (переутвердившей) проект и дата утверждения

2. Строительно – монтажные работы осуществлены в сроки:
начало работ **март 2019 г.;**
месяц, год
окончание работ **май 2021 г.;**
месяц, год
при продолжительности строительства:
по норме или по проекту организации строительства, **18** месяцев;
фактически, **26** месяцев; по факту финансирования:

3. Объект (комплекс) имеет следующие основные технико – экономические показатели (мощность, производительность, производственная площадь, протяженность, вместимость, объем, пропускная способность, провозная способность, число рабочих мест и тому подобное, заполняется по всем объектам (кроме жилых домов) в единицах измерения соответственно целевой продукции или основным видам услуг):

Мощность, производительность и так далее	*Единица измерения*	*По проекту*		*Фактически*	
		общая (с учетом ранее принятых)	*в том числе пускового комплекса или очереди*	*общая (с учетом ранее принятых)*	*в том числе пускового комплекса или очереди*
-	-	-	-	-	-

Выпуск продукции (оказания услуг), предусмотренной проектом в объеме, соответствующем нормам освоения проектных мощностей в начальный период не предусмотрено

факт начала выпуска продукции с указанием объема

Жилой дом имеет следующие показатели:

Показатели	*Единица измерения*	*По проекту*	*Фактически*
Общая площадь	метр в квадрате (далее–м2)	9347,6	9347,6
Число этажей	этаж	16	16
Общий строительный объем	метр в кубе (далее- м3)	37319,85	37 319,85
В том числе подземной части	м3	1650,33	1 650,33

Показатели	*По проекту*			*Фактически*		
	число квартир	*площадь квартир, м2*		*число квартир*	*площадь квартир, м2*	
		общая	*жилая*		*общая*	*жилая*
Всего квартир, в том числе:	122	7054,53	3276,25	122	7054,53	3276,25
однокомнатных	58	2606,23	996,25	58	2606,23	996,25
двухкомнатных	53	3450,15	1738,86	53	3450,15	1738,86
трехкомнатных	11	998,15	541,14	11	998,15	541,14
четырехкомнатных и более	-	-	-	-	-	-

4. Технологические и архитектурно-строительные решения по объекту характеризуются следующими данными:

Конструктивная схема зданий бескаркасная с продольными и поперечными железобетонными несущими стенами

16-этажные жилые дома при определении критерий регулярности зданий, разработчиком классифицированы как регулярные по высоте и умеренно нерегулярные в плане.

Расчет железобетонных конструкций произведен в соответствии с требованиями СНиП 2.03.01-84* «Бетонные и железобетонные конструкции», СНиП 2.01.07-85* «Нагрузки и воздействия» и СП РК 2.03-30-2017 «Строительство в сейсмических районах (зонах) Республики Казахстан», расчетно-

вычислительным программным комплексом «Structure CAD» версия 21.1.1.1 на основное и особое сочетание нагрузок.

Фундаменты - перекрестно-ленточные, монолитные железобетонные из тяжелого бетона класса В20, ширина фундаментной плиты – 2,80 м, армированы сетками в верхних и нижних зонах, толщина плиты – 800 мм.

Под фундаменты предусмотрено устройство бетонной подготовки из бетона класса В7,5 толщиной 100 мм.

Фундаментные стены – монолитные железобетонные толщиной 600 мм из бетона класса В20.

Монолитный ж/б каркас с внешней стороны утеплено плитами из экструдированного пенополистирола Пеноплэкс 35 толщиной 80 мм с последующим оштукатуриванием по сетке.

Заполнитель каркаса, перегородки – из пенобетонных блоков типа II-В2,5D600F35 по ГОСТ 31360-2007 на клею. Вентиляционные блоки и перегородки в санитарных узлах - из одинарного пустотелого керамического кирпича с пустотностью не более 32% марки по прочности М100 по ГОСТ 530-2012 на смешанном цементном растворе марки М50.

Проектом предусмотрено утепление наружных ограждающих стен минераловатными плитами плотностью не менее 80 кг/куб.м, толщиной 80 и 120 мм с последующим устройством вентилируемого навесного фасада.

Лестницы - монолитные железобетонные.

Покрытие, перекрытия - монолитные железобетонные плиты.

Отмостка - бетонная шириной 1,5 м.

краткие технические характеристики по особенностям его размещения, по основным материалам и конструкциям, инженерному и технологическому оборудованию

5. На объекте установлено предусмотренное проектом оборудование в количестве согласно актам о его приемке после индивидуального испытания и комплексного опробования;

6. Наружные инженерные коммуникации (холодное и горячее водоснабжение, канализация, теплоснабжение, газоснабжение, электроснабжение и связь) обеспечивают нормальную эксплуатацию объекта (здания, сооружения, помещения) и приняты городскими эксплуатационными организациями;

7. Сметная стоимость по утвержденному проекту (проектно-сметной документации): всего **1 854 094,29** тыс. тенге, в том числе строительно-монтажных работ **1 554 608,87** тыс. тенге, оборудования **47 057,98** тыс. тенге, прочие **252 427,44** тыс. тенге;

8. Сметная стоимость основных фондов, принимаемых в эксплуатацию **1 736 998,07** тыс. тенге, в том числе: стоимость строительно-монтажных работ **1 685 110,06** тыс. тенге; оборудования **49 998,31** тыс. тенге; прочие **1 889,70** тыс. тенге.

9. Доля местного содержания предусмотрена в проектно-сметной документации 85,7 % и фактический применено 85,7 % (на объектах, финансируемых за счет государственных инвестиций и средств квазигосударственного сектора);

10. Класс энергетической эффективности здания - С+;

11. Объект построен в соответствии с утвержденным проектом (проектно-сметной документацией) и требованиями государственных нормативных документов в области архитектуры, градостроительства и строительства.

РЕШИЛ: «Строительство четырех 12-ти этажных и пяти 16-ти этажных жилых домов III класса проживания по проспекту К. Сатпаева в городе Усть-Каменогорске (Без наружных инженерных сетей)». Жилой дом поз. 51»

наименование объекта (комплекса)

принять в эксплуатацию.

Заказчик Кенесбаев Д.М.

фамилия, имя, отчество (при наличии), подпись руководителя

Место печати (при наличии)

Технический надзор:

1) аттестованный (-ые) эксперт (-ы) Жанузаков М.Ж. по объектам первого уровня ответственности – в части несущих и ограждающих конструкций

(фамилия, имя, отчество (при его наличии) эксперта, специализация аттестата, подпись, дата

Место печати (при наличии)

2) аккредитованная организация

ТОО «UK Teh Consulting» директор Кабаев Д.Е.

(наименование организации) имеющей в своем составе аттестованного (-ых) эксперта(-ов), фамилия, имя, отчество (при его наличии) руководителя, подпись, дата

Место печати (при наличии)

Жанузаков М.Ж., по объектам первого уровня ответственности – в части несущих и ограждающих конструкций

(фамилия, имя, отчество (при его наличии) эксперта, специализация аттестата), подпись, дата

Место печати (при наличии)

Авторский надзор:

1) разработчик проекта

ТОО «Аван Гард Проект Инжиниринг», директор Васильева Г.К.

(наименование организации, фамилия, имя, отчество (при его наличии), подпись, дата

Место печати (при наличии)

2) организация ТОО «Аван Гард Проект Инжиниринг», директор Васильева Г.К.

(наименование организации) имеющей в своем составе аттестованного (-ых) эксперта(-ов), фамилия, имя, отчество (при его наличии) руководителя, подпись, дата

Место печати (при наличии)

3) аттестованный (-ые) эксперт (-ы) Гармаш О.Р. по объектам второго и третьего уровней ответственности – в части несущих и ограждающих конструкций

(фамилия, имя, отчество (при его наличии) эксперта, специализация аттестата), подпись, дата

Место печати (при наличии)

Подрядчик (генеральный подрядчик) Шкибаев Р.К.

фамилия, имя, отчество (при наличии), подпись руководителя

Место печати (при наличии)

«Азаматтарға арналған үкімет» мемлекеттік корпорациясы» коммерциялық емес акционерлік қоғамының Шығыс Қазақстан облысы бойынша филиалының жер кадастры және жылжымайтын мүлік бойынша бөлімшесі

001216020383

Тіркеу нөмірі

Тіркелген күні 18.12.2024

05:085:092:685

Тіркелген уақыты

Жылжымайтын мүлік объектісінің мекен-жайы:

пр. К. Сатпаева д 55/9

Сайлхашов

Содыков

«ЖМТ» АЖ ЕНГІЗІЛДІ

Орындаушы Утебаева Ш.Т.

(Т.А.Ә., қолы)

Күні 2021 ж. «26» 08.

Приложение 2 к акту приемки
объекта в эксплуатацию

Технические характеристики объекта (многоквартирные жилые дома, промышленные, торговые объекты и тому подобное)

Наименование (многоквартирный жилой дом, промышленные, торговые объекты и т.п.)	Общие сведения									
	количество этажей (этаж)	количество квартир	количество помещений, комнат	площадь застройки (м2)	объем здания (м3)	общая площадь (м2)	жилая площадь (м2)	площадь нежилых помещений (м2)	площадь парковочных мест (м2)	площадь балкона, лоджии (м2)
1	2	3	4	5	6	7	8	9	10	11
Строительство четырех 12-ти этажных и пяти 16-ти этажных жилых домов III класса проживания по проспекту К. Сатпаева в городе Усть-Каменогорске (Без наружных инженерных сетей)». Жилой дом поз. 51	16	122	197	746.06	37319,85	9347,6	3276,25	2293.07	-	390,76

продолжение таблицы

Описание конструктивных элементов			Вид отопления	Благоустройство				
фундамент	стены	кровля		электроснабжение	водоснабжение	горячее водоснабжение	канализация	газоснабжение
12	13	14	15	16	17	18	19	20
перекрестно-ленточные, монолитные железобетонные из тяжелого бетона класса B20, W4, F75	монолитный железобетонный с диафрагмами жесткости, выполненный из монолитного железобетона класса B20, W4, F75	плоская, из рулонных материалов	двухтрубная с поквартирной разводкой, с установкой узла учета тепла для каждой квартиры. Поквартирные системы	287 кВт	35,46 м3/сут	23,64 м3/сут	59,10 м3/сут	нет

			отопления подключаются к распределительным поэтажным коллекторам с установкой балансировочных клапанов.					

Распределение площади

№		*В отдельных квартирах*	*В помещениях коридорного типа*	*В общежитиях*	*В гостиницах*
1	Количество жилых квартир	122	-	-	-
2	Количество жилых комнат	197	-	-	-
3	Общая площадь (м 2)	7054,53	-	-	-
4	Жилая площадь (м 2)	3276,25	-	-	-

продолжение таблицы

Из общего числа площади				*Распределение квартир по числу комнат*				
в мансардах	*в подвалах*	*в цокольных этажах*	*в бараках*	*1-комнатные*	*2-комнатные*	*3-комнатные*	*4-комнатные*	*5-комнатные*
-	-	-	-	58	53	11	-	-
-	-	-	-	58	106	33	-	-
-	-	-	-	2606,23	3450,15	998,15	-	-
-	-	-	-	996,25	1738,86	541,14	-	-

Нежилые помещения

Площадь (м2)	*Жилая площадь в нежилых помещениях*	*Торговая*	*Промышленно-производственных зданий и сооружений*	*Складская*	*Бытового обслуживания*	*Гаражи*	*Организаций и учреждений управления, научных, банковский, общественных и т.п.*
1	2	3	4	5	6	7	8
Основная	422,13	-	-	-	-	-	-
Вспомогательная	1870,94	-	-	-	-	-	-

продолжение таблицы

Общественного питания	*Учреждений*	*Транспортных зданий и*	*Здравоохранения, лечебного*	*Физкультуры и спорта*	*Учреждений культуры*	*Сооружений*	*Прочие*	*Всего*

	образования	сооружений	назначения		и искусства	инженерных сетей		
9	10	11	12	13	14	15	16	17
-	-	-	-	-	-	-	-	-
-	-	-	-	-	-	-	-	-

Перечень документов, прилагаемых к техническим характеристикам объекта:

1. Поэтажные планы план 1 этажа, план 2 этажа, план 3 этажа, план 4-11 этажа, план 12-16 этажа
2. Экспликация к поэтажным планам

Экспликация земельного участка (м2)

Общая площадь земельного участка	*Застроенная площадь*			*Незастроенная площадь*		
	всего	*под основными строениями*	*под прочими постройками и сооружениями*	*асфальтовые покрытия*	*прочие замощения*	*грунт*
1	2	3	4	5	6	7
-	-	-	-	-	-	-
-	-	-	-	-	-	-

продолжение таблицы

Незастроенная площадь (м2) оборудованные площадки				*Зеленые насаждения, в том числе*					
Всего	*спортивные*	*детские*	*хозяйственные*	*Всего*	*газон с деревьями*	*плодовый сад*	*газоны, цветочные клумбы*	*огород*	*прочие*
8	9	10	11	12	13	14	15	16	17
-	-	-	-	-	-	-	-	-	-

Экспликация к плану объекта

Этаж	Номер помещения	Номер частей помещения, квартиры	назначение частей помещения, квартиры	Площадь по внутреннему обмеру (м2) в том числе			
				Общая	Полезная	Жилая	Нежилая
1 этаж	1	1	Прихожая				10,85
		2	Коридор				6,4
		3	Кухня				12
		4	Ванная комната				3,18
		5	Туалет				1,23
		6	Кладовая				
		6.1	Гардеробная				
		7	Гостиная			17,23	
		8	Спальня			17.87	
		9	Спальня				

		10	Лоджия-балкон				
		11	Лоджия-балкон				1,82
		12	Лоджия				2,36
	2	1	Прихожая				8,55
		2	Коридор				3,19
		3	Кухня				9,33
		4	Ванная комната				2,54
		5	Туалет				1,11
		6	Кладовая				
		6.1	Гардеробная				
		7	Гостиная			20,08	
		8	Спальня			12,18	
		9	Спальня				
		10	Лоджия-балкон				
		11	Лоджия-балкон				
		12	Лоджия				4,89
	3	1	Прихожая				5,37
		2	Коридор				2,43
		3	Кухня				11,68
		4	Ванная комната				2,82
		5	Туалет				1,11
		6	Кладовая				0,98
		6.1	Гардеробная				
		7	Гостиная			17,59	
		8	Спальня				
		9	Спальня				
		10	Лоджия-балкон				2,02
		11	Лоджия-балкон				
		12	Лоджия				
	4	1	Прихожая				5,37
		2	Коридор				2,43
		3	Кухня				11,68
		4	Ванная комната				2,82
		5	Туалет				1,11
		6	Кладовая				0,98
		6.1	Гардеробная				
		7	Гостиная			17,59	
		8	Спальня				
		9	Спальня				
		10	Лоджия-балкон				2,02
		11	Лоджия-балкон				
		12	Лоджия				
	5	1	Прихожая				8,55
		2	Коридор				3,19
		3	Кухня				9,33
		4	Ванная комната				2,54

		5	Туалет				1,11
		6	Кладовая				
		6.1	Гардеробная				
		7	Гостиная			20,08	
		8	Спальня			12,18	
		9	Спальня				
		10	Лоджия-балкон				
		11	Лоджия-балкон				
		12	Лоджия				4,89
	6	1	Прихожая				10,85
		2	Коридор				6,4
		3	Кухня				12
		4	Ванная комната				3,18
		5	Туалет				1,23
		6	Кладовая				2,09
		6.1	Гардеробная				
		7	Гостиная			17,21	
		8	Спальня			15,49	
		9	Спальня				
		10	Лоджия-балкон				
		11	Лоджия-балкон				1,82
		12	Лоджия				
	7	1	Прихожая				5,39
		2	Коридор				3,89
		3	Кухня				12
		4	Ванная комната				2,54
		5	Туалет				1,11
		6	Кладовая				
		6.1	Гардеробная				
		7	Гостиная			16,33	
		8	Спальня				
		9	Спальня				
		10	Лоджия-балкон				
		11	Лоджия-балкон				
		12	Лоджия				2,87
	Вспомогательные помещения общего пользования	13	Внеквартирный коридор	18,53			
		14	Внеквартирный коридор	18,67			
		15	Лифтовой холл	7,72			
		16	Лестничная клетка	17,6			
		17	Узел учета тепловой энергии	3,11			
		18	Тамбур-шлюз	9,79			

		19	Тамбур	8.08			
		20	Тамбур	10.7			
		21	Лифтовая шахта	4.33			
		22	Лифтовая шахта	2.5			
2 этаж	8	1	Прихожая				5,39
		2	Коридор				3,89
		3	Кухня				12
		4	Ванная комната				2,54
		5	Туалет				1,11
		6	Кладовая				
		6.1	Гардеробная				
		7	Гостиная			16,33	
		8	Спальня				
		9	Спальня				
		10	Лоджия-балкон				
		11	Лоджия-балкон				
		12	Лоджия				2,87
	9	1	Прихожая				10,85
		2	Коридор				6,4
		3	Кухня				12
		4	Ванная комната				3,18
		5	Туалет				1,23
		6	Кладовая				2,09
		6.1	Гардеробная				
		7	Гостиная			17,21	
		8	Спальня			15,49	
		9	Спальня				
		10	Лоджия-балкон				
		11	Лоджия-балкон				1,82
		12	Лоджия				
	10	1	Прихожая				8,55
		2	Коридор				3,19
		3	Кухня				9,33
		4	Ванная комната				2,54
		5	Туалет				1,11
		6	Кладовая				
		6.1	Гардеробная				
		7	Гостиная			20,08	
		8	Спальня			12,18	
		9	Спальня				
		10	Лоджия-балкон				
		11	Лоджия-балкон				
		12	Лоджия				4,89
	11	1	Прихожая				5,37
		2	Коридор				2,43
		3	Кухня				11,68

		4	Ванная комната				2,82
		5	Туалет				1,11
		6	Кладовая				0,98
		6.1	Гардеробная				
		7	Гостиная			17,59	
		8	Спальня				
		9	Спальня				
		10	Лоджия-балкон				2,02
		11	Лоджия-балкон				
		12	Лоджия				
	12	1	Прихожая				5,37
		2	Коридор				2,43
		3	Кухня				11,68
		4	Ванная комната				2,82
		5	Туалет				1,11
		6	Кладовая				0,98
		6.1	Гардеробная				
		7	Гостиная			17,59	
		8	Спальня				
		9	Спальня				
		10	Лоджия-балкон				2,02
		11	Лоджия-балкон				
		12	Лоджия				
	13	1	Прихожая				8,55
		2	Коридор				3,19
		3	Кухня				9,33
		4	Ванная комната				2,54
		5	Туалет				1,11
		6	Кладовая				
		6.1	Гардеробная				
		7	Гостиная			20,08	
		8	Спальня			12,18	
		9	Спальня				
		10	Лоджия-балкон				
		11	Лоджия-балкон				
		12	Лоджия				4,89
	14	1	Прихожая				10,85
		2	Коридор				6,4
		3	Кухня				12
		4	Ванная комната				3,18
		5	Туалет				1,23
		6	Кладовая				2,09
		6.1	Гардеробная				
		7	Гостиная			17,21	
		8	Спальня			15,49	
		9	Спальня				

		10	Лоджия-балкон				
		11	Лоджия-балкон				1,82
		12	Лоджия				
	15	1	Прихожая				5,39
		2	Коридор				3,89
		3	Кухня				12
		4	Ванная комната				2,54
		5	Туалет				1,11
		6	Кладовая				
		6.1	Гардеробная				
		7	Гостиная			16,33	
		8	Спальня				
		9	Спальня				
		10	Лоджия-балкон				
		11	Лоджия-балкон				
		12	Лоджия				2,87
	Вспомогательные помещения общего пользования	13	Внеквартирный коридор	18,53			
		14	Внеквартирный коридор	18,53			
		15	Лифтовой холл	7,72			
		16	Лестничная клетка	23,89			
		17	Узел учета тепловой энергии	3,11			
3 этаж	16	1	Прихожая				5,39
		2	Коридор				3,89
		3	Кухня				12
		4	Ванная комната				2,54
		5	Туалет				1,11
		6	Кладовая				
		6.1	Гардеробная				
		7	Гостиная			16,33	
		8	Спальня				
		9	Спальня				
		10	Лоджия-балкон				
		11	Лоджия-балкон				
		12	Лоджия				2,87
	17	1	Прихожая				10,85
		2	Коридор				6,4
		3	Кухня				12
		4	Ванная комната				3,18
		5	Туалет				1,23
		6	Кладовая				2,09
		6.1	Гардеробная				

		7	Гостиная			17,21	
		8	Спальня			15,49	
		9	Спальня				
		10	Лоджия-балкон				
		11	Лоджия-балкон				1,82
		12	Лоджия				
	18	1	Прихожая				8,55
		2	Коридор				3,19
		3	Кухня				9,33
		4	Ванная комната				2,54
		5	Туалет				1,11
		6	Кладовая				
		6.1	Гардеробная				
		7	Гостиная			20,08	
		8	Спальня			12,18	
		9	Спальня				
		10	Лоджия-балкон				
		11	Лоджия-балкон				
		12	Лоджия				4,89
	19	1	Прихожая				5,37
		2	Коридор				2,43
		3	Кухня				11,68
		4	Ванная комната				2,82
		5	Туалет				1,11
		6	Кладовая				0,98
		6.1	Гардеробная				
		7	Гостиная			17,59	
		8	Спальня				
		9	Спальня				
		10	Лоджия-балкон				2,02
		11	Лоджия-балкон				
		12	Лоджия				
	20	1	Прихожая				5,37
		2	Коридор				2,43
		3	Кухня				11,68
		4	Ванная комната				2,82
		5	Туалет				1,11
		6	Кладовая				0,98
		6.1	Гардеробная				
		7	Гостиная			17,59	
		8	Спальня				
		9	Спальня				
		10	Лоджия-балкон				2,02
		11	Лоджия-балкон				
		12	Лоджия				
	21	1	Прихожая				8,55

		2	Коридор				3,19
		3	Кухня				9,33
		4	Ванная комната				2,54
		5	Туалет				1,11
		6	Кладовая				
		6.1	Гардеробная				
		7	Гостиная			20,08	
		8	Спальня			12,18	
		9	Спальня				
		10	Лоджия-балкон				
		11	Лоджия-балкон				
		12	Лоджия				4,89
	22	1	Прихожая				10,85
		2	Коридор				6,4
		3	Кухня				12
		4	Ванная комната				3,18
		5	Туалет				1,23
		6	Кладовая				2,09
		6.1	Гардеробная				
		7	Гостиная			17,21	
		8	Спальня			15,49	
		9	Спальня				
		10	Лоджия-балкон				
		11	Лоджия-балкон				1,82
		12	Лоджия				
	23	1	Прихожая				5,39
		2	Коридор				3,89
		3	Кухня				12
		4	Ванная комната				2,54
		5	Туалет				1,11
		6	Кладовая				
		6.1	Гардеробная				
		7	Гостиная			16,33	
		8	Спальня				
		9	Спальня				
		10	Лоджия-балкон				
		11	Лоджия-балкон				
		12	Лоджия				2,87
	Вспомогательные помещения общего пользования	13	Внеквартирный коридор	18,53			
		14	Внеквартирный коридор	18,53			
		15	Лифтовой холл	7,72			
		16	Лестничная клетка	23,89			

		17	Узел учета тепловой энергии	3,11			
		18	Узел учета тепловой энергии	3,73			
4 этаж	24	1	Прихожая				5,39
		2	Коридор				3,89
		3	Кухня				12
		4	Ванная комната				2,54
		5	Туалет				1,11
		6	Кладовая				
		6.1	Гардеробная				
		7	Гостиная			16,33	
		8	Спальня				
		9	Спальня				
		10	Лоджия-балкон				
		11	Лоджия-балкон				
		12	Лоджия				2,47
	25	1	Прихожая				10,85
		2	Коридор				6,4
		3	Кухня				12
		4	Ванная комната				3,18
		5	Туалет				1,23
		6	Кладовая				2,09
		6.1	Гардеробная				
		7	Гостиная			17,21	
		8	Спальня			15,49	
		9	Спальня				
		10	Лоджия-балкон				
		11	Лоджия-балкон				1,41
		12	Лоджия				
	26	1	Прихожая				8,55
		2	Коридор				3,19
		3	Кухня				9,33
		4	Ванная комната				2,54
		5	Туалет				1,11
		6	Кладовая				
		6.1	Гардеробная				
		7	Гостиная			20,08	
		8	Спальня			12,18	
		9	Спальня				
		10	Лоджия-балкон				
		11	Лоджия-балкон				
		12	Лоджия				4,09
	27	1	Прихожая				5,37

		2	Коридор				2,43
		3	Кухня				11,68
		4	Ванная комната				2,82
		5	Туалет				1,11
		6	Кладовая				0,98
		6.1	Гардеробная				
		7	Гостиная			17,59	
		8	Спальня				
		9	Спальня				
		10	Лоджия-балкон				2,02
		11	Лоджия-балкон				
		12	Лоджия				
	28	1	Прихожая				5,37
		2	Коридор				2,43
		3	Кухня				11,68
		4	Ванная комната				2,82
		5	Туалет				1,11
		6	Кладовая				0,98
		6.1	Гардеробная				
		7	Гостиная			17,59	
		8	Спальня				
		9	Спальня				
		10	Лоджия-балкон				2,02
		11	Лоджия-балкон				
		12	Лоджия				
	29	1	Прихожая				8,55
		2	Коридор				3,19
		3	Кухня				9,33
		4	Ванная комната				2,54
		5	Туалет				1,11
		6	Кладовая				
		6.1	Гардеробная				
		7	Гостиная			20,08	
		8	Спальня			12,18	
		9	Спальня				
		10	Лоджия-балкон				
		11	Лоджия-балкон				
		12	Лоджия				4,09
	30	1	Прихожая				10,85
		2	Коридор				6,4
		3	Кухня				12
		4	Ванная комната				3,18
		5	Туалет				1,23
		6	Кладовая				2,09
		6.1	Гардеробная				
		7	Гостиная			17,21	

		8	Спальня			15,49	
		9	Спальня				
		10	Лоджия-балкон				
		11	Лоджия-балкон				1,41
		12	Лоджия				
	31	1	Прихожая				5,39
		2	Коридор				3,89
		3	Кухня				12
		4	Ванная комната				2,54
		5	Туалет				1,11
		6	Кладовая				
		6.1	Гардеробная				
		7	Гостиная			16,33	
		8	Спальня				
		9	Спальня				
		10	Лоджия-балкон				
		11	Лоджия-балкон				
		12	Лоджия				2,47
	Вспомогательные помещения общего пользования	13	Внеквартирный коридор	18,53			
		14	Внеквартирный коридор	18,53			
		15	Лифтовой холл	7,72			
		16	Лестничная клетка	18,03			
		17	Узел учета тепловой энергии	3,11			
		18	Узел учета тепловой энергии	3,73			
5 этаж	32	1	Прихожая				5,39
		2	Коридор				3,89
		3	Кухня				12
		4	Ванная комната				2,54
		5	Туалет				1,11
		6	Кладовая				
		6.1	Гардеробная				
		7	Гостиная			16,33	
		8	Спальня				
		9	Спальня				
		10	Лоджия-балкон				
		11	Лоджия-балкон				
		12	Лоджия				2,47
	33	1	Прихожая				10,85
		2	Коридор				6,4

		3	Кухня				12
		4	Ванная комната				3,18
		5	Туалет				1,23
		6	Кладовая				2,09
		6.1	Гардеробная				
		7	Гостиная			17,21	
		8	Спальня			15,49	
		9	Спальня				
		10	Лоджия-балкон				
		11	Лоджия-балкон				1,41
		12	Лоджия				
	34	1	Прихожая				8,55
		2	Коридор				3,19
		3	Кухня				9,33
		4	Ванная комната				2,54
		5	Туалет				1,11
		6	Кладовая				
		6.1	Гардеробная				
		7	Гостиная			20,08	
		8	Спальня			12,18	
		9	Спальня				
		10	Лоджия-балкон				
		11	Лоджия-балкон				
		12	Лоджия				4,09
	35	1	Прихожая				5,37
		2	Коридор				2,43
		3	Кухня				11,68
		4	Ванная комната				2,82
		5	Туалет				1,11
		6	Кладовая				0,98
		6.1	Гардеробная				
		7	Гостиная			17,59	
		8	Спальня				
		9	Спальня				
		10	Лоджия-балкон				2,02
		11	Лоджия-балкон				
		12	Лоджия				
	36	1	Прихожая				5,37
		2	Коридор				2,43
		3	Кухня				11,68
		4	Ванная комната				2,82
		5	Туалет				1,11
		6	Кладовая				0,98
		6.1	Гардеробная				
		7	Гостиная			17,59	
		8	Спальня				

		9	Спальня				
		10	Лоджия-балкон				2,02
		11	Лоджия-балкон				
		12	Лоджия				
	37	1	Прихожая				8,55
		2	Коридор				3,19
		3	Кухня				9,33
		4	Ванная комната				2,54
		5	Туалет				1,11
		6	Кладовая				
		6.1	Гардеробная				
		7	Гостиная			20,08	
		8	Спальня			12,18	
		9	Спальня				
		10	Лоджия-балкон				
		11	Лоджия-балкон				
		12	Лоджия				4,09
	38	1	Прихожая				10,85
		2	Коридор				6,4
		3	Кухня				12
		4	Ванная комната				3,18
		5	Туалет				1,23
		6	Кладовая				2,09
		6.1	Гардеробная				
		7	Гостиная			17,21	
		8	Спальня			15,49	
		9	Спальня				
		10	Лоджия-балкон				
		11	Лоджия-балкон				1,41
		12	Лоджия				
	39	1	Прихожая				5,39
		2	Коридор				3,89
		3	Кухня				12
		4	Ванная комната				2,54
		5	Туалет				1,11
		6	Кладовая				
		6.1	Гардеробная				
		7	Гостиная			16,33	
		8	Спальня				
		9	Спальня				
		10	Лоджия-балкон				
		11	Лоджия-балкон				
		12	Лоджия				2,47
	Вспомогательные помещения	13	Внеквартирный коридор	18,53			

	общего пользования	14	Внеквартирный коридор	18,53			
		15	Лифтовой холл	7,72			
		16	Лестничная клетка	18,03			
		17	Узел учета тепловой энергии	3,11			
		18	Узел учета тепловой энергии	3,73			
6 этаж	40	1	Прихожая				5,39
		2	Коридор				3,89
		3	Кухня				12
		4	Ванная комната				2,54
		5	Туалет				1,11
		6	Кладовая				
		6.1	Гардеробная				
		7	Гостиная			16,33	
		8	Спальня				
		9	Спальня				
		10	Лоджия-балкон				
		11	Лоджия-балкон				
		12	Лоджия				2,47
	41	1	Прихожая				10,85
		2	Коридор				6,4
		3	Кухня				12
		4	Ванная комната				3,18
		5	Туалет				1,23
		6	Кладовая				2,09
		6.1	Гардеробная				
		7	Гостиная			17,21	
		8	Спальня			15,49	
		9	Спальня				
		10	Лоджия-балкон				
		11	Лоджия-балкон				1,41
		12	Лоджия				
	42	1	Прихожая				8,55
		2	Коридор				3,19
		3	Кухня				9,33
		4	Ванная комната				2,54
		5	Туалет				1,11
		6	Кладовая				
		6.1	Гардеробная				
		7	Гостиная			20,08	
		8	Спальня			12,18	

		9	Спальня				
		10	Лоджия-балкон				
		11	Лоджия-балкон				
		12	Лоджия				4,09
	43	1	Прихожая				5,37
		2	Коридор				2,43
		3	Кухня				11,68
		4	Ванная комната				2,82
		5	Туалет				1,11
		6	Кладовая				0,98
		6.1	Гардеробная				
		7	Гостиная			17,59	
		8	Спальня				
		9	Спальня				
		10	Лоджия-балкон				2,02
		11	Лоджия-балкон				
		12	Лоджия				
	44	1	Прихожая				5,37
		2	Коридор				2,43
		3	Кухня				11,68
		4	Ванная комната				2,82
		5	Туалет				1,11
		6	Кладовая				0,98
		6.1	Гардеробная				
		7	Гостиная			17,59	
		8	Спальня				
		9	Спальня				
		10	Лоджия-балкон				2,02
		11	Лоджия-балкон				
		12	Лоджия				
	45	1	Прихожая				8,55
		2	Коридор				3,19
		3	Кухня				9,33
		4	Ванная комната				2,54
		5	Туалет				1,11
		6	Кладовая				
		6.1	Гардеробная				
		7	Гостиная			20,08	
		8	Спальня			12,18	
		9	Спальня				
		10	Лоджия-балкон				
		11	Лоджия-балкон				
		12	Лоджия				4,09
	46	1	Прихожая				10,85
		2	Коридор				6,4
		3	Кухня				12

		4	Ванная комната				3,18
		5	Туалет				1,23
		6	Кладовая				2,09
		6.1	Гардеробная				
		7	Гостиная			17,21	
		8	Спальня			15,49	
		9	Спальня				
		10	Лоджия-балкон				
		11	Лоджия-балкон				1,41
		12	Лоджия				
	47	1	Прихожая				5,39
		2	Коридор				3,89
		3	Кухня				12
		4	Ванная комната				2,54
		5	Туалет				1,11
		6	Кладовая				
		6.1	Гардеробная				
		7	Гостиная			16,33	
		8	Спальня				
		9	Спальня				
		10	Лоджия-балкон				
		11	Лоджия-балкон				
		12	Лоджия				2,47
	Вспомогательные помещения общего пользования	13	Внеквартирный коридор	18,53			
		14	Внеквартирный коридор	18,53			
		15	Лифтовой холл	7,72			
		16	Лестничная клетка	18,03			
		17	Узел учета тепловой энергии	3,11			
		18	Узел учета тепловой энергии	3,73			
7 этаж	48	1	Прихожая				5,39
		2	Коридор				3,89
		3	Кухня				12
		4	Ванная комната				2,54
		5	Туалет				1,11
		6	Кладовая				
		6.1	Гардеробная				
		7	Гостиная			16,33	
		8	Спальня				
		9	Спальня				

		10	Лоджия-балкон				
		11	Лоджия-балкон				
		12	Лоджия				2,47
	49	1	Прихожая				10,85
		2	Коридор				6,4
		3	Кухня				12
		4	Ванная комната				3,18
		5	Туалет				1,23
		6	Кладовая				2,09
		6.1	Гардеробная				
		7	Гостиная			17,21	
		8	Спальня			15,49	
		9	Спальня				
		10	Лоджия-балкон				
		11	Лоджия-балкон				1,41
		12	Лоджия				
	50	1	Прихожая				8,55
		2	Коридор				3,19
		3	Кухня				9,33
		4	Ванная комната				2,54
		5	Туалет				1,11
		6	Кладовая				
		6.1	Гардеробная				
		7	Гостиная			20,08	
		8	Спальня			12,18	
		9	Спальня				
		10	Лоджия-балкон				
		11	Лоджия-балкон				
		12	Лоджия				4,09
	51	1	Прихожая				5,37
		2	Коридор				2,43
		3	Кухня				11,68
		4	Ванная комната				2,82
		5	Туалет				1,11
		6	Кладовая				0,98
		6.1	Гардеробная				
		7	Гостиная			17,59	
		8	Спальня				
		9	Спальня				
		10	Лоджия-балкон				2,02
		11	Лоджия-балкон				
		12	Лоджия				
	52	1	Прихожая				5,37
		2	Коридор				2,43
		3	Кухня				11,68
		4	Ванная комната				2,82

		5	Туалет				1,11
		6	Кладовая				0,98
		6.1	Гардеробная				
		7	Гостиная			17,59	
		8	Спальня				
		9	Спальня				
		10	Лоджия-балкон				2,02
		11	Лоджия-балкон				
		12	Лоджия				
	53	1	Прихожая				8,55
		2	Коридор				3,19
		3	Кухня				9,33
		4	Ванная комната				2,54
		5	Туалет				1,11
		6	Кладовая				
		6.1	Гардеробная				
		7	Гостиная			20,08	
		8	Спальня			12,18	
		9	Спальня				
		10	Лоджия-балкон				
		11	Лоджия-балкон				
		12	Лоджия				4,09
	54	1	Прихожая				10,85
		2	Коридор				6,4
		3	Кухня				12
		4	Ванная комната				3,18
		5	Туалет				1,23
		6	Кладовая				2,09
		6.1	Гардеробная				
		7	Гостиная			17,21	
		8	Спальня			15,49	
		9	Спальня				
		10	Лоджия-балкон				
		11	Лоджия-балкон				1,41
		12	Лоджия				
	55	1	Прихожая				5,39
		2	Коридор				3,89
		3	Кухня				12
		4	Ванная комната				2,54
		5	Туалет				1,11
		6	Кладовая				
		6.1	Гардеробная				
		7	Гостиная			16,33	
		8	Спальня				
		9	Спальня				
		10	Лоджия-балкон				

		11	Лоджия-балкон				
		12	Лоджия				2,47
	Вспомогательные помещения общего пользования	13	Внеквартирный коридор	18,53			
		14	Внеквартирный коридор	18,53			
		15	Лифтовой холл	7,72			
		16	Лестничная клетка	18,03			
		17	Узел учета тепловой энергии	3,11			
		18	Узел учета тепловой энергии	3,73			
8 этаж	56	1	Прихожая				5,39
		2	Коридор				3,89
		3	Кухня				12
		4	Ванная комната				2,54
		5	Туалет				1,11
		6	Кладовая				
		6.1	Гардеробная				
		7	Гостиная			16,33	
		8	Спальня				
		9	Спальня				
		10	Лоджия-балкон				
		11	Лоджия-балкон				
		12	Лоджия				2,47
	57	1	Прихожая				10,85
		2	Коридор				6,4
		3	Кухня				12
		4	Ванная комната				3,18
		5	Туалет				1,23
		6	Кладовая				2,09
		6.1	Гардеробная				
		7	Гостиная			17,21	
		8	Спальня			15,49	
		9	Спальня				
		10	Лоджия-балкон				
		11	Лоджия-балкон				1,41
		12	Лоджия				
	58	1	Прихожая				8,55
		2	Коридор				3,19
		3	Кухня				9,33
		4	Ванная комната				2,54
		5	Туалет				1,11

		6	Кладовая				
		6.1	Гардеробная				
		7	Гостиная			20,08	
		8	Спальня			12,18	
		9	Спальня				
		10	Лоджия-балкон				
		11	Лоджия-балкон				
		12	Лоджия				4,09
	59	1	Прихожая				5,37
		2	Коридор				2,43
		3	Кухня				11,68
		4	Ванная комната				2,82
		5	Туалет				1,11
		6	Кладовая				0,98
		6.1	Гардеробная				
		7	Гостиная			17,59	
		8	Спальня				
		9	Спальня				
		10	Лоджия-балкон				2,02
		11	Лоджия-балкон				
		12	Лоджия				
	60	1	Прихожая				5,37
		2	Коридор				2,43
		3	Кухня				11,68
		4	Ванная комната				2,82
		5	Туалет				1,11
		6	Кладовая				0,98
		6.1	Гардеробная				
		7	Гостиная			17,59	
		8	Спальня				
		9	Спальня				
		10	Лоджия-балкон				2,02
		11	Лоджия-балкон				
		12	Лоджия				
	61	1	Прихожая				8,55
		2	Коридор				3,19
		3	Кухня				9,33
		4	Ванная комната				2,54
		5	Туалет				1,11
		6	Кладовая				
		6.1	Гардеробная				
		7	Гостиная			20,08	
		8	Спальня			12,18	
		9	Спальня				
		10	Лоджия-балкон				
		11	Лоджия-балкон				

		12	Лоджия				4,09
	62	1	Прихожая				10,85
		2	Коридор				6,4
		3	Кухня				12
		4	Ванная комната				3,18
		5	Туалет				1,23
		6	Кладовая				2,09
		6.1	Гардеробная				
		7	Гостиная			17,21	
		8	Спальня			15,49	
		9	Спальня				
		10	Лоджия-балкон				
		11	Лоджия-балкон				1,41
		12	Лоджия				
	63	1	Прихожая				5,39
		2	Коридор				3,89
		3	Кухня				12
		4	Ванная комната				2,54
		5	Туалет				1,11
		6	Кладовая				
		6.1	Гардеробная				
		7	Гостиная			16,33	
		8	Спальня				
		9	Спальня				
		10	Лоджия-балкон				
		11	Лоджия-балкон				
		12	Лоджия				2,47
	Вспомогательные помещения общего пользования	13	Внеквартирный коридор	18,53			
		14	Внеквартирный коридор	18,53			
		15	Лифтовой холл	7,72			
		16	Лестничная клетка	18.03			
		17	Узел учета тепловой энергии	3,11			
		18	Узел учета тепловой энергии	3,73			
9 этаж	64	1	Прихожая				5,39
		2	Коридор				3,89
		3	Кухня				12
		4	Ванная комната				2,54
		5	Туалет				1,11
		6	Кладовая				

		6.1	Гардеробная				
		7	Гостиная			16,33	
		8	Спальня				
		9	Спальня				
		10	Лоджия-балкон				
		11	Лоджия-балкон				
		12	Лоджия				2,47
	65	1	Прихожая				10,85
		2	Коридор				6,4
		3	Кухня				12
		4	Ванная комната				3,18
		5	Туалет				1,23
		6	Кладовая				2,09
		6.1	Гардеробная				
		7	Гостиная			17,21	
		8	Спальня			15,49	
		9	Спальня				
		10	Лоджия-балкон				
		11	Лоджия-балкон				1,41
		12	Лоджия				
	66	1	Прихожая				8,55
		2	Коридор				3,19
		3	Кухня				9,33
		4	Ванная комната				2,54
		5	Туалет				1,11
		6	Кладовая				
		6.1	Гардеробная				
		7	Гостиная			20,08	
		8	Спальня			12,18	
		9	Спальня				
		10	Лоджия-балкон				
		11	Лоджия-балкон				
		12	Лоджия				4,09
	67	1	Прихожая				5,37
		2	Коридор				2,43
		3	Кухня				11,68
		4	Ванная комната				2,82
		5	Туалет				1,11
		6	Кладовая				0,98
		6.1	Гардеробная				
		7	Гостиная			17,59	
		8	Спальня				
		9	Спальня				
		10	Лоджия-балкон				2,02
		11	Лоджия-балкон				
		12	Лоджия				

	68	1	Прихожая				5,37
		2	Коридор				2,43
		3	Кухня				11,68
		4	Ванная комната				2,82
		5	Туалет				1,11
		6	Кладовая				0,98
		6.1	Гардеробная				
		7	Гостиная			17,59	
		8	Спальня				
		9	Спальня				
		10	Лоджия-балкон				2,02
		11	Лоджия-балкон				
		12	Лоджия				
	69	1	Прихожая				8,55
		2	Коридор				3,19
		3	Кухня				9,33
		4	Ванная комната				2,54
		5	Туалет				1,11
		6	Кладовая				
		6.1	Гардеробная				
		7	Гостиная			20,08	
		8	Спальня			12,18	
		9	Спальня				
		10	Лоджия-балкон				
		11	Лоджия-балкон				
		12	Лоджия				4,09
	70	1	Прихожая				10,85
		2	Коридор				6,4
		3	Кухня				12
		4	Ванная комната				3,18
		5	Туалет				1,23
		6	Кладовая				2,09
		6.1	Гардеробная				
		7	Гостиная			17,21	
		8	Спальня			15,49	
		9	Спальня				
		10	Лоджия-балкон				
		11	Лоджия-балкон				1,41
		12	Лоджия				
	71	1	Прихожая				5,39
		2	Коридор				3,89
		3	Кухня				12
		4	Ванная комната				2,54
		5	Туалет				1,11
		6	Кладовая				
		6.1	Гардеробная				

		7	Гостиная			16,33	
		8	Спальня				
		9	Спальня				
		10	Лоджия-балкон				
		11	Лоджия-балкон				
		12	Лоджия				2,47
	Вспомогательные помещения общего пользования	13	Внеквартирный коридор	18,53			
		14	Внеквартирный коридор	18,53			
		15	Лифтовой холл	7,72			
		16	Лестничная клетка	18,03			
		17	Узел учета тепловой энергии	3,11			
		18	Узел учета тепловой энергии	3,73			
10 этаж	72	1	Прихожая				5,39
		2	Коридор				3,89
		3	Кухня				12
		4	Ванная комната				2,54
		5	Туалет				1,11
		6	Кладовая				
		6.1	Гардеробная				
		7	Гостиная			16,33	
		8	Спальня				
		9	Спальня				
		10	Лоджия-балкон				
		11	Лоджия-балкон				
		12	Лоджия				2,47
	73	1	Прихожая				10,85
		2	Коридор				6,4
		3	Кухня				12
		4	Ванная комната				3,18
		5	Туалет				1,23
		6	Кладовая				2,09
		6.1	Гардеробная				
		7	Гостиная			17,21	
		8	Спальня			15,49	
		9	Спальня				
		10	Лоджия-балкон				
		11	Лоджия-балкон				1,41
		12	Лоджия				
	74	1	Прихожая				8,55

		2	Коридор				3,19
		3	Кухня				9,33
		4	Ванная комната				2,54
		5	Туалет				1,11
		6	Кладовая				
		6.1	Гардеробная				
		7	Гостиная			20.08	
		8	Спальня			12,18	
		9	Спальня				
		10	Лоджия-балкон				
		11	Лоджия-балкон				
		12	Лоджия				4,09
	75	1	Прихожая				5,37
		2	Коридор				2,43
		3	Кухня				11,68
		4	Ванная комната				2,82
		5	Туалет				1,11
		6	Кладовая				0,98
		6.1	Гардеробная				
		7	Гостиная			17,59	
		8	Спальня				
		9	Спальня				
		10	Лоджия-балкон				2,02
		11	Лоджия-балкон				
		12	Лоджия				
	76	1	Прихожая				5,37
		2	Коридор				2,43
		3	Кухня				11,68
		4	Ванная комната				2,82
		5	Туалет				1,11
		6	Кладовая				0,98
		6.1	Гардеробная				
		7	Гостиная			17,59	
		8	Спальня				
		9	Спальня				
		10	Лоджия-балкон				2,02
		11	Лоджия-балкон				
		12	Лоджия				
	77	1	Прихожая				8,55
		2	Коридор				3,19
		3	Кухня				9,33
		4	Ванная комната				2,54
		5	Туалет				1,11
		6	Кладовая				
		6.1	Гардеробная				
		7	Гостиная			20.08	

		8	Спальня			12,18	
		9	Спальня				
		10	Лоджия-балкон				
		11	Лоджия-балкон				
		12	Лоджия				4,09
	78	1	Прихожая				10,85
		2	Коридор				6,4
		3	Кухня				12
		4	Ванная комната				3,18
		5	Туалет				1,23
		6	Кладовая				2,09
		6.1	Гардеробная				
		7	Гостиная			17,21	
		8	Спальня			15,49	
		9	Спальня				
		10	Лоджия-балкон				
		11	Лоджия-балкон				1,41
		12	Лоджия				
	79	1	Прихожая				5,39
		2	Коридор				3,89
		3	Кухня				12
		4	Ванная комната				2,54
		5	Туалет				1,11
		6	Кладовая				
		6.1	Гардеробная				
		7	Гостиная			16,33	
		8	Спальня				
		9	Спальня				
		10	Лоджия-балкон				
		11	Лоджия-балкон				
		12	Лоджия				2,47
	Вспомогательные помещения общего пользования	13	Внеквартирный коридор	18,53			
		14	Внеквартирный коридор	18,53			
		15	Лифтовой холл	7,72			
		16	Лестничная клетка	18,03			
		17	Узел учета тепловой энергии	3,11			
		18	Узел учета тепловой энергии	3,73			
11 этаж	80	1	Прихожая				5,39
		2	Коридор				3,89

		3	Кухня				12
		4	Ванная комната				2,54
		5	Туалет				1,11
		6	Кладовая				
		6.1	Гардеробная				
		7	Гостиная			16,33	
		8	Спальня				
		9	Спальня				
		10	Лоджия-балкон				
		11	Лоджия-балкон				
		12	Лоджия				2,47
	81	1	Прихожая				10,85
		2	Коридор				6,4
		3	Кухня				12
		4	Ванная комната				3,18
		5	Туалет				1,23
		6	Кладовая				2,09
		6.1	Гардеробная				
		7	Гостиная			17,21	
		8	Спальня			15,49	
		9	Спальня				
		10	Лоджия-балкон				
		11	Лоджия-балкон				1,41
		12	Лоджия				
	82	1	Прихожая				8,55
		2	Коридор				3,19
		3	Кухня				9,33
		4	Ванная комната				2,54
		5	Туалет				1,11
		6	Кладовая				
		6.1	Гардеробная				
		7	Гостиная			20,08	
		8	Спальня			12,18	
		9	Спальня				
		10	Лоджия-балкон				
		11	Лоджия-балкон				
		12	Лоджия				4,09
	83	1	Прихожая				5,37
		2	Коридор				2,43
		3	Кухня				11,68
		4	Ванная комната				2,82
		5	Туалет				1,11
		6	Кладовая				0,98
		6.1	Гардеробная				
		7	Гостиная			17,59	
		8	Спальня				

		9	Спальня				
		10	Лоджия-балкон				2,02
		11	Лоджия-балкон				
		12	Лоджия				
	84	1	Прихожая				5,37
		2	Коридор				2,43
		3	Кухня				11,68
		4	Ванная комната				2,82
		5	Туалет				1,11
		6	Кладовая				0,98
		6.1	Гардеробная				
		7	Гостиная			17,59	
		8	Спальня				
		9	Спальня				
		10	Лоджия-балкон				2,02
		11	Лоджия-балкон				
		12	Лоджия				
	85	1	Прихожая				8,55
		2	Коридор				3,19
		3	Кухня				9,33
		4	Ванная комната				2,54
		5	Туалет				1,11
		6	Кладовая				
		6.1	Гардеробная				
		7	Гостиная			20,08	
		8	Спальня			12,18	
		9	Спальня				
		10	Лоджия-балкон				
		11	Лоджия-балкон				
		12	Лоджия				4,09
	86	1	Прихожая				10,85
		2	Коридор				6,4
		3	Кухня				12
		4	Ванная комната				3,18
		5	Туалет				1,23
		6	Кладовая				2,09
		6.1	Гардеробная				
		7	Гостиная			17,21	
		8	Спальня			15,49	
		9	Спальня				
		10	Лоджия-балкон				
		11	Лоджия-балкон				1,41
		12	Лоджия				
	87	1	Прихожая				5,39
		2	Коридор				3,89
		3	Кухня				12

		4	Ванная комната				2,54
		5	Туалет				1,11
		6	Кладовая				
		6.1	Гардеробная				
		7	Гостиная			16,33	
		8	Спальня				
		9	Спальня				
		10	Лоджия-балкон				
		11	Лоджия-балкон				
		12	Лоджия				2,47
	Вспомогательные помещения общего пользования	13	Внеквартирный коридор	18,53			
		14	Внеквартирный коридор	18,53			
		15	Лифтовой холл	7,72			
		16	Лестничная клетка	18,03			
		17	Узел учета тепловой энергии	3,11			
		18	Узел учета тепловой энергии	3,73			
12 этаж	88	1	Прихожая				8,69
		2	Коридор				
		3	Кухня				10,97
		4	Ванная комната				2,54
		5	Туалет				1,11
		6	Кладовая				
		6.1	Гардеробная				6,39
		7	Гостиная			18	
		8	Спальня				
		9	Спальня				
		10	Лоджия-балкон				
		11	Лоджия-балкон				
		12	Лоджия				5,18
	89	1	Прихожая				10,85
		2	Коридор				6,4
		3	Кухня				12
		4	Ванная комната				3,22
		5	Туалет				1,23
		6	Кладовая				2,11
		6.1	Гардеробная				
		7	Гостиная			17,23	
		8	Спальня			17,23	
		9	Спальня			15,49	

		10	Лоджия-балкон				4,24
		11	Лоджия-балкон				1,41
		12	Лоджия				
	90	1	Прихожая				8,55
		2	Коридор				3,19
		3	Кухня				9,33
		4	Ванная комната				2,54
		5	Туалет				1,11
		6	Кладовая				
		6.1	Гардеробная				
		7	Гостиная			20,08	
		8	Спальня			12,18	
		9	Спальня				
		10	Лоджия-балкон				
		11	Лоджия-балкон				
		12	Лоджия				4,09
	91	1	Прихожая				5,37
		2	Коридор				2,43
		3	Кухня				11,68
		4	Ванная комната				2,82
		5	Туалет				1,11
		6	Кладовая				0,98
		6.1	Гардеробная				
		7	Гостиная			17,59	
		8	Спальня				
		9	Спальня				
		10	Лоджия-балкон				3,54
		11	Лоджия-балкон				
		12	Лоджия				
	92	1	Прихожая				5,37
		2	Коридор				2,43
		3	Кухня				11,68
		4	Ванная комната				2,82
		5	Туалет				1,11
		6	Кладовая				0,98
		6.1	Гардеробная				
		7	Гостиная			17,59	
		8	Спальня				
		9	Спальня				
		10	Лоджия-балкон				3,54
		11	Лоджия-балкон				
		12	Лоджия				
	93	1	Прихожая				8,55
		2	Коридор				3,19
		3	Кухня				9,33
		4	Ванная комната				2,54

		5	Туалет				1,11
		6	Кладовая				
		6.1	Гардеробная				
		7	Гостиная			20,08	
		8	Спальня			12,18	
		9	Спальня				
		10	Лоджия-балкон				
		11	Лоджия-балкон				
		12	Лоджия				4,09
	94	1	Прихожая				10,85
		2	Коридор				6,4
		3	Кухня				12
		4	Ванная комната				3,22
		5	Туалет				1,23
		6	Кладовая				2,11
		6.1	Гардеробная				
		7	Гостиная			17,23	
		8	Спальня			17,23	
		9	Спальня			15,49	
		10	Лоджия-балкон				4,24
		11	Лоджия-балкон				1,41
		12	Лоджия				
	Вспомогательные помещения общего пользования	13	Внеквартирный коридор	18,53			
		14	Внеквартирный коридор	18,53			
		15	Лифтовой холл	7,72			
		16	Лестничная клетка	18,03			
		17	Узел учета тепловой энергии	3,11			
		18	Узел учета тепловой энергии	3,73			
13 этаж	95	1	Прихожая				8,69
		2	Коридор				
		3	Кухня				10,97
		4	Ванная комната				2,54
		5	Туалет				1,11
		6	Кладовая				
		6.1	Гардеробная				6,39
		7	Гостиная			18	
		8	Спальня				
		9	Спальня				
		10	Лоджия-балкон				

		11	Лоджия-балкон				
		12	Лоджия				5,18
	96	1	Прихожая				10,85
		2	Коридор				6,4
		3	Кухня				12
		4	Ванная комната				3,22
		5	Туалет				1,23
		6	Кладовая				2,11
		6.1	Гардеробная				
		7	Гостиная			17,23	
		8	Спальня			17,23	
		9	Спальня			15,49	
		10	Лоджия-балкон				4,24
		11	Лоджия-балкон				1,41
		12	Лоджия				
	97	1	Прихожая				8,55
		2	Коридор				3,19
		3	Кухня				9,33
		4	Ванная комната				2,54
		5	Туалет				1,11
		6	Кладовая				
		6.1	Гардеробная				
		7	Гостиная			20,08	
		8	Спальня			12,18	
		9	Спальня				
		10	Лоджия-балкон				
		11	Лоджия-балкон				
		12	Лоджия				4,09
	98	1	Прихожая				5,37
		2	Коридор				2,43
		3	Кухня				11,68
		4	Ванная комната				2,82
		5	Туалет				1,11
		6	Кладовая				0,98
		6.1	Гардеробная				
		7	Гостиная			17,59	
		8	Спальня				
		9	Спальня				
		10	Лоджия-балкон				3,54
		11	Лоджия-балкон				
		12	Лоджия				
	99	1	Прихожая				5,37
		2	Коридор				2,43
		3	Кухня				11,68
		4	Ванная комната				2,82
		5	Туалет				1,11

		6	Кладовая				0,98
		6.1	Гардеробная				
		7	Гостиная			17,59	
		8	Спальня				
		9	Спальня				
		10	Лоджия-балкон				3,54
		11	Лоджия-балкон				
		12	Лоджия				
	100	1	Прихожая				8,55
		2	Коридор				3,19
		3	Кухня				9,33
		4	Ванная комната				2,54
		5	Туалет				1,11
		6	Кладовая				
		6.1	Гардеробная				
		7	Гостиная			20,08	
		8	Спальня			12,18	
		9	Спальня				
		10	Лоджия-балкон				
		11	Лоджия-балкон				
		12	Лоджия				4,09
	101	1	Прихожая				10,85
		2	Коридор				6,4
		3	Кухня				12
		4	Ванная комната				3,22
		5	Туалет				1,23
		6	Кладовая				2,11
		6.1	Гардеробная				
		7	Гостиная			17,23	
		8	Спальня			17,23	
		9	Спальня			15,49	
		10	Лоджия-балкон				4,24
		11	Лоджия-балкон				1,41
		12	Лоджия				
	Вспомогательные помещения общего пользования	13	Внеквартирный коридор	18,53			
		14	Внеквартирный коридор	18,53			
		15	Лифтовой холл	7,72			
		16	Лестничная клетка	18,03			
		17	Узел учета тепловой энергии	3,11			

		18	Узел учета тепловой энергии	3,73			
14 этаж	102	1	Прихожая				8,69
		2	Коридор				
		3	Кухня				10,97
		4	Ванная комната				2,54
		5	Туалет				1,11
		6	Кладовая				
		6.1	Гардеробная				6,39
		7	Гостиная			18	
		8	Спальня				
		9	Спальня				
		10	Лоджия-балкон				
		11	Лоджия-балкон				
		12	Лоджия				5,18
	103	1	Прихожая				10,85
		2	Коридор				6,4
		3	Кухня				12
		4	Ванная комната				3,22
		5	Туалет				1,23
		6	Кладовая				2,11
		6.1	Гардеробная				
		7	Гостиная			17,23	
		8	Спальня			17,23	
		9	Спальня			15,49	
		10	Лоджия-балкон				4,24
		11	Лоджия-балкон				1,41
		12	Лоджия				
	104	1	Прихожая				8,55
		2	Коридор				3,19
		3	Кухня				9,33
		4	Ванная комната				2,54
		5	Туалет				1,11
		6	Кладовая				
		6.1	Гардеробная				
		7	Гостиная			20,08	
		8	Спальня			12,18	
		9	Спальня				
		10	Лоджия-балкон				
		11	Лоджия-балкон				
		12	Лоджия				4,09
	105	1	Прихожая				5,37
		2	Коридор				2,43
		3	Кухня				11,68
		4	Ванная комната				2,82

		5	Туалет				1,11
		6	Кладовая				0,98
		6.1	Гардеробная				
		7	Гостиная			17,59	
		8	Спальня				
		9	Спальня				
		10	Лоджия-балкон				3,54
		11	Лоджия-балкон				
		12	Лоджия				
	106	1	Прихожая				5,37
		2	Коридор				2,43
		3	Кухня				11,68
		4	Ванная комната				2,82
		5	Туалет				1,11
		6	Кладовая				0,98
		6.1	Гардеробная				
		7	Гостиная			17,59	
		8	Спальня				
		9	Спальня				
		10	Лоджия-балкон				3,54
		11	Лоджия-балкон				
		12	Лоджия				
	107	1	Прихожая				8,55
		2	Коридор				3,19
		3	Кухня				9,33
		4	Ванная комната				2,54
		5	Туалет				1,11
		6	Кладовая				
		6.1	Гардеробная				
		7	Гостиная			20,08	
		8	Спальня			12,18	
		9	Спальня				
		10	Лоджия-балкон				
		11	Лоджия-балкон				
		12	Лоджия				4,09
	108	1	Прихожая				10,85
		2	Коридор				6,4
		3	Кухня				12
		4	Ванная комната				3,22
		5	Туалет				1,23
		6	Кладовая				2,11
		6.1	Гардеробная				
		7	Гостиная			17,23	
		8	Спальня			17,23	
		9	Спальня			15,49	
		10	Лоджия-балкон				4,24

		11	Лоджия-балкон				1,41
		12	Лоджия				
	Вспомогательные помещения общего пользования	13	Внеквартирный коридор	18,53			
		14	Внеквартирный коридор	18,53			
		15	Лифтовой холл	7,72			
		16	Лестничная клетка	18,03			
		17	Узел учета тепловой энергии	3,11			
		18	Узел учета тепловой энергии	3,73			
15 этаж	109	1	Прихожая				8,69
		2	Коридор				
		3	Кухня				10,97
		4	Ванная комната				2,54
		5	Туалет				1,11
		6	Кладовая				
		6.1	Гардеробная				6,39
		7	Гостиная			18	
		8	Спальня				
		9	Спальня				
		10	Лоджия-балкон				
		11	Лоджия-балкон				
		12	Лоджия				5,18
	110	1	Прихожая				10,85
		2	Коридор				6,4
		3	Кухня				12
		4	Ванная комната				3,22
		5	Туалет				1,23
		6	Кладовая				2,11
		6.1	Гардеробная				
		7	Гостиная			17,23	
		8	Спальня			17,23	
		9	Спальня			15,49	
		10	Лоджия-балкон				4,24
		11	Лоджия-балкон				1,41
		12	Лоджия				
	111	1	Прихожая				8,55
		2	Коридор				3,19
		3	Кухня				9,33
		4	Ванная комната				2,54
		5	Туалет				1,11

		6	Кладовая				
		6.1	Гардеробная				
		7	Гостиная			20,08	
		8	Спальня			12,18	
		9	Спальня				
		10	Лоджия-балкон				
		11	Лоджия-балкон				
		12	Лоджия				4,09
	112	1	Прихожая				5,37
		2	Коридор				2,43
		3	Кухня				11,68
		4	Ванная комната				2,82
		5	Туалет				1,11
		6	Кладовая				0,98
		6.1	Гардеробная				
		7	Гостиная			17,59	
		8	Спальня				
		9	Спальня				
		10	Лоджия-балкон				3,54
		11	Лоджия-балкон				
		12	Лоджия				
	113	1	Прихожая				5,37
		2	Коридор				2,43
		3	Кухня				11,68
		4	Ванная комната				2,82
		5	Туалет				1,11
		6	Кладовая				0,98
		6.1	Гардеробная				
		7	Гостиная			17,59	
		8	Спальня				
		9	Спальня				
		10	Лоджия-балкон				3,54
		11	Лоджия-балкон				
		12	Лоджия				
	114	1	Прихожая				8,55
		2	Коридор				3,19
		3	Кухня				9,33
		4	Ванная комната				2,54
		5	Туалет				1,11
		6	Кладовая				
		6.1	Гардеробная				
		7	Гостиная			20,08	
		8	Спальня			12,18	
		9	Спальня				
		10	Лоджия-балкон				
		11	Лоджия-балкон				

		12	Лоджия				4,09
	115	1	Прихожая				10,85
		2	Коридор				6,4
		3	Кухня				12
		4	Ванная комната				3,22
		5	Туалет				1,23
		6	Кладовая				2,11
		6.1	Гардеробная				
		7	Гостиная			17,23	
		8	Спальня			17,23	
		9	Спальня			15,49	
		10	Лоджия-балкон				4,24
		11	Лоджия-балкон				1,41
		12	Лоджия				
	Вспомогательные помещения общего пользования	13	Внеквартирный коридор	18,53			
		14	Внеквартирный коридор	18,53			
		15	Лифтовой холл	7,72			
		16	Лестничная клетка	18,03			
		17	Узел учета тепловой энергии	3,11			
		18	Узел учета тепловой энергии	3,73			
16 этаж	116	1	Прихожая				8,69
		2	Коридор				
		3	Кухня				10,97
		4	Ванная комната				2,54
		5	Туалет				1,11
		6	Кладовая				
		6.1	Гардеробная				6,39
		7	Гостиная			18	
		8	Спальня				
		9	Спальня				
		10	Лоджия-балкон				
		11	Лоджия-балкон				
		12	Лоджия				5,18
	117	1	Прихожая				10,85
		2	Коридор				6,4
		3	Кухня				12
		4	Ванная комната				3,22
		5	Туалет				1,23
		6	Кладовая				2,11

		6.1	Гардеробная				
		7	Гостиная			17,23	
		8	Спальня			17,23	
		9	Спальня			15,49	
		10	Лоджия-балкон				4,24
		11	Лоджия-балкон				1,41
		12	Лоджия				
	118	1	Прихожая				8,55
		2	Коридор				3,19
		3	Кухня				9,33
		4	Ванная комната				2,54
		5	Туалет				1,11
		6	Кладовая				
		6.1	Гардеробная				
		7	Гостиная			20,08	
		8	Спальня			12,18	
		9	Спальня				
		10	Лоджия-балкон				
		11	Лоджия-балкон				
		12	Лоджия				4,09
	119	1	Прихожая				5,37
		2	Коридор				2,43
		3	Кухня				11,68
		4	Ванная комната				2,82
		5	Туалет				1,11
		6	Кладовая				0,98
		6.1	Гардеробная				
		7	Гостиная			17,59	
		8	Спальня				
		9	Спальня				
		10	Лоджия-балкон				3,54
		11	Лоджия-балкон				
		12	Лоджия				
	120	1	Прихожая				5,37
		2	Коридор				2,43
		3	Кухня				11,68
		4	Ванная комната				2,82
		5	Туалет				1,11
		6	Кладовая				0,98
		6.1	Гардеробная				
		7	Гостиная			17,59	
		8	Спальня				
		9	Спальня				
		10	Лоджия-балкон				3,54
		11	Лоджия-балкон				
		12	Лоджия				

		121	1	Прихожая				8,55
			2	Коридор				3,19
			3	Кухня				9,33
			4	Ванная комната				2,54
			5	Туалет				1,11
			6	Кладовая				
			6.1	Гардеробная				
			7	Гостиная			20.08	
			8	Спальня			12.18	
			9	Спальня				
			10	Лоджия-балкон				
			11	Лоджия-балкон				
			12	Лоджия				4,09
		122	1	Прихожая				10,85
			2	Коридор				6,4
			3	Кухня				12
			4	Ванная комната				3,22
			5	Туалет				1,23
			6	Кладовая				2,11
			6.1	Гардеробная				
			7	Гостиная			17,23	
			8	Спальня			17,23	
			9	Спальня			15,49	
			10	Лоджия-балкон				4,24
			11	Лоджия-балкон				1,41
			12	Лоджия				
		Вспомогательные помещения общего пользования	13	Внеквартирный коридор	18,53			
			14	Внеквартирный коридор	18,53			
			15	Лифтовой холл	7,72			
			16	Лестничная клетка	18.03			
			17	Узел учета тепловой энергии	3.11			
			18	Узел учета тепловой энергии	3.73			

продолжение таблицы

Площадь по внутреннему обмеру (м2), в том числе								
В отдельных квартирах	*В общежитиях*	*В гостиницах*	*Торговая*	*Промышленно-производственных зданий и сооружений*	*Складская*	*Учреждений образования*	*Предприятий бытового обслуживания*	*Организаций и учреждений управления, научных,*

								банковских, общественных и т.п.
9	10	11	12	13	14	15	16	17
-	-	-	-	-	-	-	-	-
-	-	-	-	-	-	-	-	-

продолжение таблицы

Площадь по внутреннему обмеру (м2), в том числе							
Предприятий общественного питания	*Организации здравоохранения*	*Физкультурно-спортивная*	*Учреждений культуры и искусства*	*Транспортных зданий и сооружений*	*Сооружений инженерных сетей*	*Гаражей*	*Прочие*
18	19	20	21	22	23	24	25
-	-	-	-	-	-	-	-
-	-	-	-	-	-	-	-

Техническое описание конструктивных элементов основного строения

№ п.п.	*Наименование конструктивных элементов*		*Описание конструктивных элементов (материал, отделка и т.д.)*
1	2		3
1	Фундамент		перекрестно-ленточные, монолитные железобетонные из тяжелого бетона класса В20, ширина фундаментной плиты – 2,80 м, армированы сетками в верхних и нижних зонах, толщина плиты – 800 мм
2	1) наружные и внутренние капитальные стены		монолитные железобетонные толщиной 250 мм из тяжелого бетона класса В20, армированы двумя сетками по граням стен из стержневой арматуры диаметром 12,0 мм класса А-III (А400) с размерами ячеек 200х200 мм
	2) перегородки		из пенобетонных блоков типа II-В2,5D600F35 по ГОСТ 31360-2007 на клею.
3	Перекрытия	чердачное	монолитные железобетонные толщиной 200 мм из тяжелого бетона класса В20, армированы сетками из отдельных стержней в верхних и нижних зонах из арматуры диаметром 10,0 мм класса А-III (А400) по ГОСТ 5781-82* шагом 200 мм во взаимно перпендикулярном направлении.
		междуэтажное	монолитные железобетонные толщиной 200 мм из тяжелого бетона класса В20, армированы сетками из отдельных стержней в верхних и нижних зонах из арматуры диаметром 10,0 мм класса А-III (А400) по ГОСТ 5781-82* шагом 200 мм во взаимно перпендикулярном направлении.
4	Крыша		плоская, из рулонных материалов

				поэтажным коллекторам с установкой балансировочных клапанов
15		от АГВ		-
16		от индивидуальной отопительной установки	на газе	-
17			на твердом топливе	-
18		от районной котельной	на газе	-
19			на твердом топливе	-
20	Разные работы			-

Техническое описание служебных построек

Показатели	*Наименование служебных построек*								
Площадь (м 2)	-	-	-	-	-	-	-	-	-
Высота строения (м)	-	-	-	-	-	-	-	-	-
Объем строения (м 3)	-	-	-	-	-	-	-	-	-
Фундамент	-	-	-	-	-	-	-	-	-
Стены	-	-	-	-	-	-	-	-	-
Перекрытия	-	-	-	-	-	-	-	-	-
Крыша	-	-	-	-	-	-	-	-	-
Полы	-	-	-	-	-	-	-	-	-
Окна	-	-	-	-	-	-	-	-	-
Двери	-	-	-	-	-	-	-	-	-
Внутренняя отделка	-	-	-	-	-	-	-	-	-
Наружная отделка	-	-	-	-	-	-	-	-	-
Печи	-	-	-	-	-	-	-	-	-

Техническое описание внутридворовых сооружений

Наименование сооружений	*Размер в метрах*				*Объем (м 3)*	*Материал*
	длина	*ширина*	*площадь*	*высота или глубина*		
1	2	3	4	5	6	7
-	-	-	-	-	-	-
-	-	-	-	-	-	-

Техническое описание отдельных частей строения (подвалов, полуподвалов, мезонинов, мансард)

Наименование и назначение отдельных частей строения	*Заглубление спланированной поверхности земли до пола подвала*	*Описание элементов*					
		стены	*перекрытия*	*полы*	*внутренняя отделка*	*крыша*	*дополнительные устройства*
1	2	3	4	5	6	7	8
-	-	-	-	-	-	-	-
-	-	-	-	-	-	-	-

Техническое описание нежилых пристроек к основному строению

Наименование конструктивных элементов		*Техническое описание конструктивных элементов*
1		2
Фундамент		-
Стены и перегородки		-
Крыша		-
Полы		-
Перекрытия		-
Проемы	окна	-
	двери	-
Отделочные работы	внутренние	-
наружные		
Разные работы		-
Итого:		-
Фундамент		-
Стены и перегородки		-
Крыша		-
Полы		-
Перекрытия		-
Проемы	окна	-
	двери	-
Отделочные работы	внутренние	-
	наружные	-
Разные работы		-
Итого:		-
Фундамент		-
Стены и перегородки		-
Крыша		-
Полы		-
Перекрытия		-
Проемы	окна	-
	двери	-
Отделочные работы	внутренние	-
	наружные	-
Разные работы		-
Итого:		-

Исчисление площадей и объемов основной и отдельных частей строения (подвалов, полуподвалов, мезонинов, мансард, крыш, пристроек и т.п.)

Наименование частей строения и пристроек	*Формула для подсчета площадей*	*Площадь (м 2)*	*Высота (м)*	*Объем (м 3)*	*Наименование частей строения и пристроек*	*Формула для подсчета площадей*	*Площадь (м 2)*	*Высота (м)*	*Объем (м 3)*

	по наружному обмеру					*по наружному обмеру*			
1	2	3	4	5	6	7	8	9	10
-	-	-	-	-	-	-	-	-	-
-	-	-	-	-	-	-	-	-	-
-	-	-	-	-	-	-	-	-	-
-	-	-	-	-	-	-	-	-	-
-	-	-	-	-	-	-			-

Заказчик Кенесбаев Дидар Мухтарбекович

фамилия, имя, отчество (при его наличии), подпись руководителя

Место печати (при наличии)

Авторский надзор Гармаш Олег Васильевич

фамилия, имя, отчество (при его наличии), подпись эксперта

Место печати (при наличии)

План 1 этажа

Жилой дом поз. 51

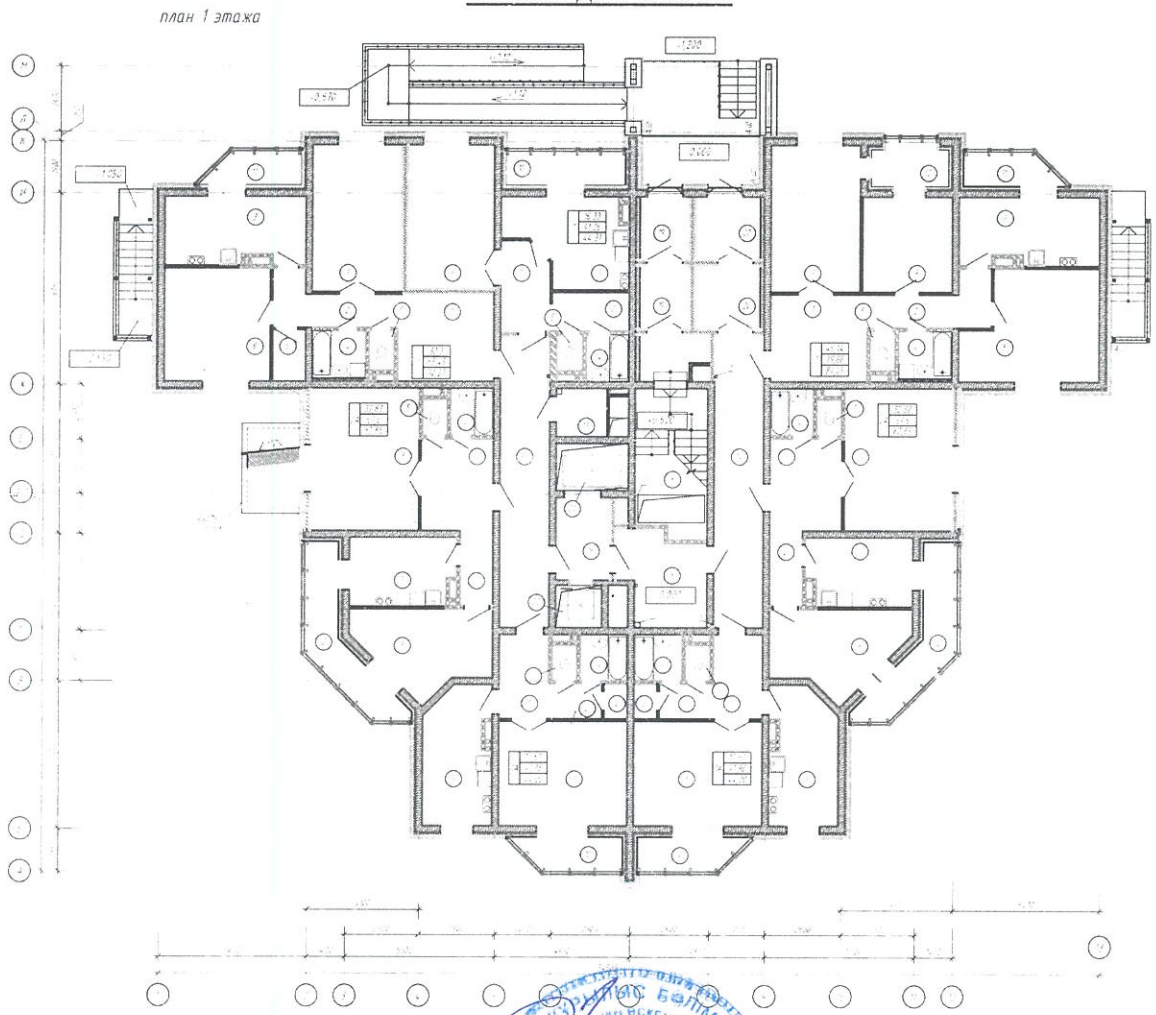

Заказчик: Кенесбаев Дидар Мухтарбекович

фамилия, имя, отчество (при наличии), подпись руководителя

М.П.

Авторский надзор: Эксперт авторского надзора Гармаш Олег Васильевич

фамилия, имя, отчество (при наличии), подпись эксперта

М.П.

План 2 этажа

Жилой дом поз. 51

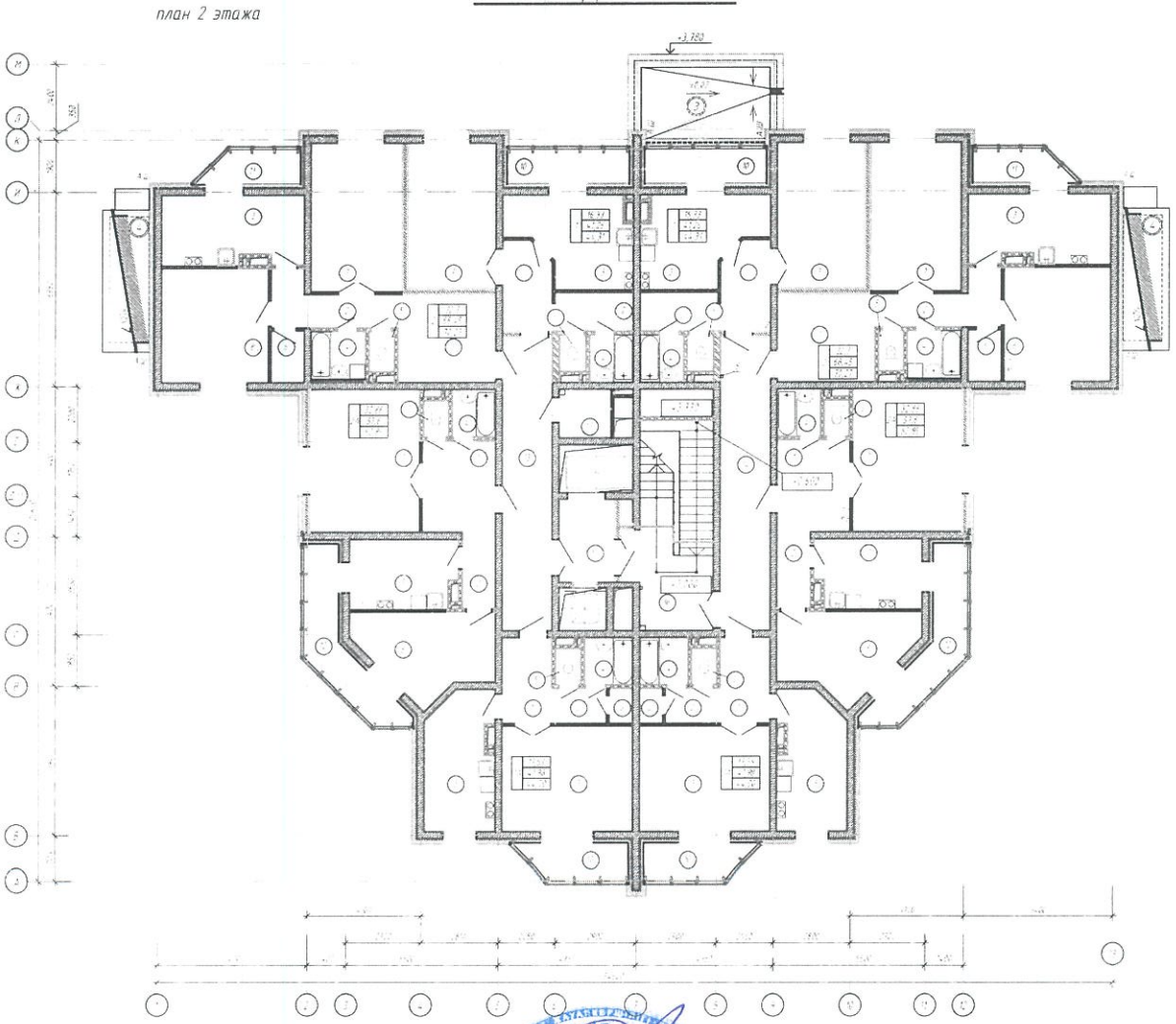

Заказчик: Кенесбаев Дидар Мухтарбекович

фамилия, имя, отчество (при наличии), подпись руководителя

М.П.

Авторский надзор: Эксперт авторского надзора Гармаш Олег Васильевич

фамилия, имя, отчество (при наличии), подпись эксперта

М.П.

План 3 этажа

Жилой дом поз. 51

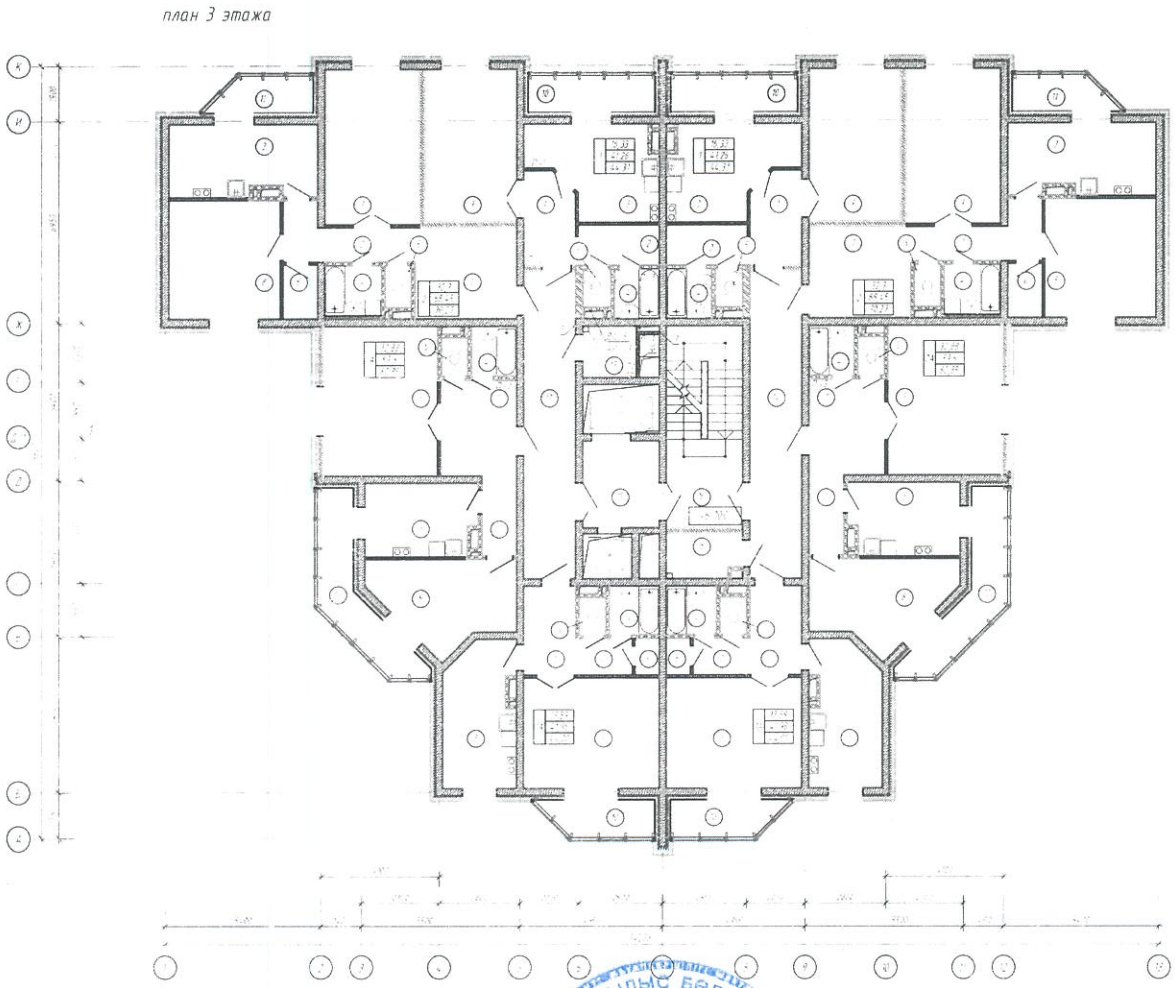

Заказчик: Кенесбаев Дидар Мухтарбекович

фамилия, имя, отчество (при наличии), подпись руководителя

М.П.

Авторский надзор: Эксперт авторского надзора Гармаш Олег Васильевич

фамилия, имя, отчество (при наличии), подпись эксперта

М.П.

План 4-11 этажа

Жилой дом поз. 51

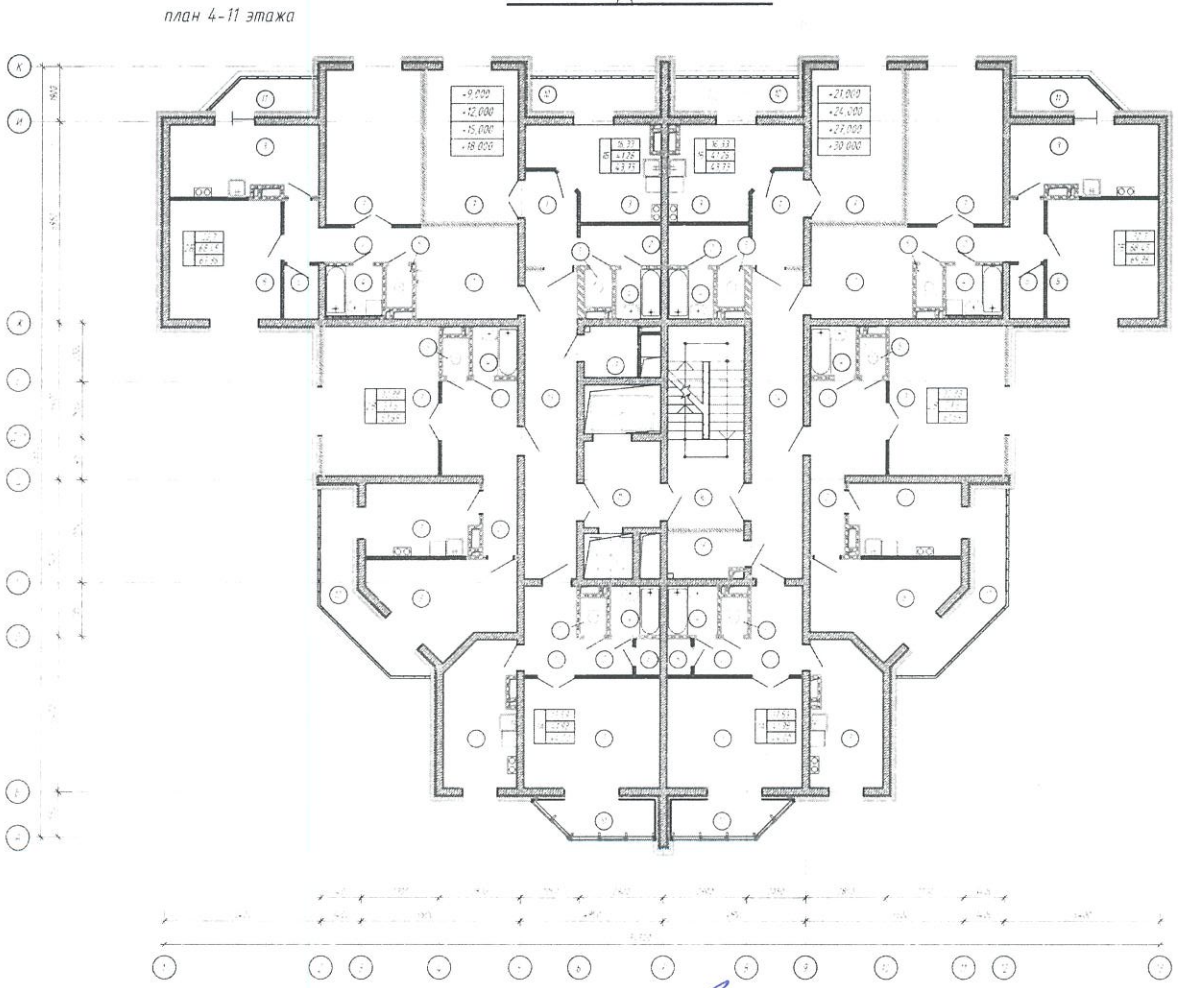

Заказчик: Кенесбаев Дидар Мухтарбекович

фамилия, имя, отчество (при наличии), подпись руководителя

М.П.

Авторский надзор: Эксперт авторского надзора Гармаш Олег Васильевич

фамилия, имя, отчество (при наличии), подпись эксперта

М.П.

План 12-16 этажа

Жилой дом поз. 51

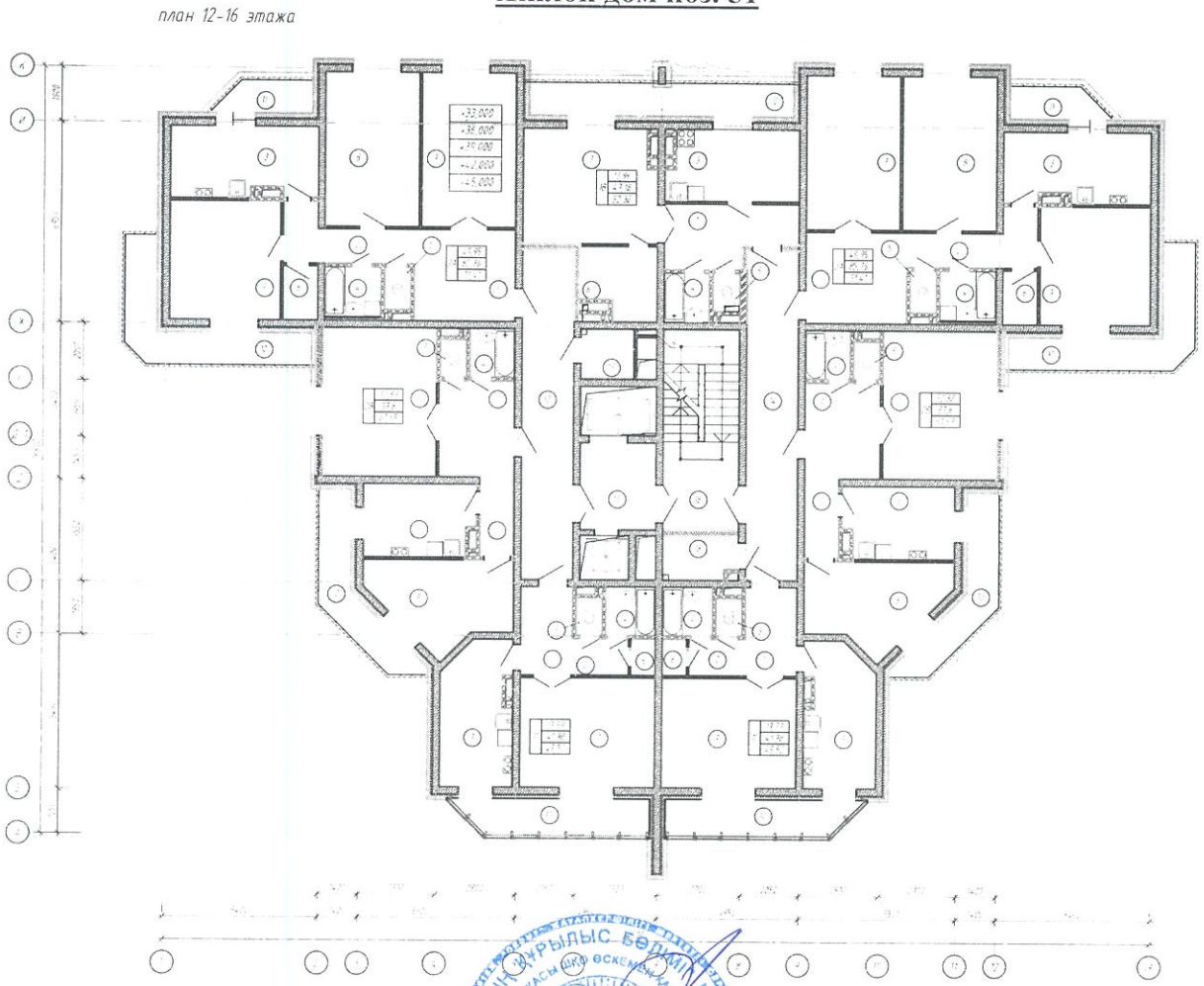

Заказчик: Кенесбаев Дидар Мухтарбекович

фамилия, имя, отчество (при наличии), подпись руководителя

М.П.

Авторский надзор: Эксперт авторского надзора Гармаш Олег Васильевич

фамилия, имя, отчество (при наличии), подпись эксперта

М.П.