АТЫРАУ ОБЛЫСЫНЫҢ ӘКІМДІГІ

АТЫРАУ ОБЛЫСЫ
МЕМЛЕКЕТТІК СӘУЛЕТ-ҚҰРЫЛЫС
БАҚЫЛАУЫ БАСҚАРМАСЫ

АКИМАТ АТЫРАУСКОЙ ОБЛАСТИ

УПРАВЛЕНИЕ
ГОСУДАРСТВЕННОГО
АРХИТЕКТУРНО-СТРОИТЕЛЬНОГО
КОНТРОЛЯ АТЫРАУСКОЙ ОБЛАСТИ

060002, Атырау қаласы, Әбілқайыр хан даңғылы, 79
тел./факс: 8 /7122/ 51 28 77, 52 41 45

060002, город Атырау, проспект Абулхайр хана, 79
тел./факс: 8 /7122/ 51 28 77, 52 41 45

№ 002256222372
19. 04. 2024 ж.

**«Азаматтарға арналған үкімет мемлекеттік корпорациясы» коммерциялық емес акционерлік қоғамының Атырау облысы бойынша филиалы**

**Қамидоллақызы Әсел**

«Атырау облысы Мемлекеттік сәулет-құрылыс бақылауы басқармасы» мемлекеттік мекемесі Қазақстан Республикасының «Сәулет, қала құрылысы және құрылыс қызметі туралы» Заңының 75-1-бабының 3-тармағына сәйкес тапсырыс беруші **Қамидоллақызы Әсел Атырау облысы, Қызылқоға ауданы, с.Миялы, Т.Карабалин көшесі, №22** мекенжайы бойынша **«Дүкен» нысаны** бойынша **2024 жылғы 17 сәуірдегі қолданысқа қабылдау актісі** есепке алынғандығын хабарлайды.

**Мемлекеттік сәулет-құрылыс инспекциясы бөлімі басшысы** **Р.Макибаев**

*Орынд.: Б.Азербаева*
*тел.: 8(7122) 524628*

Атырау облысы
Қызылқоға аудандық
құрылыс, сәулет және
қала құрылысы
бөлімі

Атырауская область
Кызылкогинский районный
отдел строительства,
архитектуры и
градостройтельства

060500. Миялы ауылы, А.Құнанбаев көшесі- 4
Тел.: (8-71-238) 2-12-85, 2-13-42,
e-mail:stroi.otdel@mail.ru

060500. село Миялы, ул. А.Кунанбаев- 4
Тел.: (8-71-238) 2-12-85, 2-13-42,
e-mail: stroi.otdel@mail.ru

№06 -06- 02- 1-6/92
2024 жылғы 22 сәуір

**Жеке тұлға**
**Ә.Қамидоллақызына**

**«Азаматтарға арналған үкімет» мемлекеттік корпорациясы» коммерциялық емес акционерлік қоғамының Атырау облысы бойынша филиалы- жер кадастры және тіркеу бойынша Қызылқоға аудандық бөлімінің басшысы С.Тлегеновке**

*2024 жылғы 22 сәуірдегі*
*өтінішіңізге сай*

Қызылқоға ауданы, Миялы ауылы, Т.Қарабалин көшесі, №22 нүктеде орналасқан *«Дүкен құрылысы»* нысаны бойынша 2024 жылғы 22 сәуірдегі ***«меншік иесінің салынған обьектіні пайдалануға қабылдау актісі»*** «Қазақстан Республикасындағы сәулет, қала құрылысы және құрылыс қызметі туралы» Қазақстан Республикасының 2001 жылғы 16 шілдедегі №242 заңымен белгіленген нормалар мен талаптарды сақтауы тұрғысынан салыстырып тексеру барысында, құрылысы уақытылы аяқталуына орай **есепке алынатындығын** қаперіңізге береді.

**Бөлім басшысы** **Д.Нығметов**

*Дайындаған.: С.Бағытжанов*
*Тел.: 8/71238/2-13-42*
*E-mail.:s.bagytzhanov@atyrau.gov.kz*

Утвержден
приказом Министра
по инвестициям и развитию
Республики Казахстан
от 24 апреля 2017 года № 234

форма

**Акт приемки объекта в эксплуатацию**

«17» 04 2024 года

Заказчик **КАМИДОЛЛАҚЫЗЫ ӘСЕЛ, ИИН 790201400369, с.Миялы, ул. Тайпак Карабалин , +7 702 802 0277**

фамилия, имя, отчество (при его наличии) ИИН, телефон - для физических лиц, наименование организации - для юридических лиц, БИН, телефон, почтовый индекс, область, город, район, населенный пункт, наименование улицы, номер дома/здания (стационарного помещения)

на основании:

Декларации о соответствии (прилагается) **12.04.2024. ТОО «N&K Architects» Мусакаев Б.А. 17-ГСЛ №007256 от 19.10.2018г., г.Атырау, ул.Белинского, 9, БИН 030640009258 тел.: 87014312705,**

дата подписания декларации, наименование подрядной (генподрядной) организации, фамилия, имя, отчество (при его наличии) руководителя, юридический адрес, БИН, телефон

Заключения о качестве строительно-монтажных работ (прилагается) **12.04.2024 Канатов Артур Ержанович KZ23VJE00067877 от 06.08.2021., KZ42VJE00067535 от 08.07.2021; KZ93VJE00067878 от 06.08.2021 город Атырау, Махамбета 116 г, 99, ИИН 830324300252, тел: 87013464264**

дата подписания заключения, наименование организации, фамилия, имя, отчество (при его наличии) экспертов технического надзора, № и дата получения аттестатов, БИН, телефон

Заключения о соответствии выполненных работ проекту (прилагается) **12.04.2024. ТОО «Rise Project Group» Аведьян О.С. ГСЛ №08277 от 22.10.2020г., г.Атырау, А.Байтурсынова 48а , БИН 050340001473 тел: 87768224585.**

дата подписания заключения, наименование организации, фамилия, имя, отчество (при его наличии) экспертов авторского надзора, № и дата получения аттестатов, БИН, телефон

произведя осмотр готовности предъявленного подрядчиком (генеральным подрядчиком) к приемке в эксплуатацию объекта: **«Строительство магазина по адресу: Атырауская область, Кызылкогинский р-н, Миялинский с/о., село Миялы, улица Тайпак Карабалин, земельный участок №22» второй уровень ответственности, технически несложный**

1) **Магазин**

наименование объекта, вид строительства (**новое,** расширение, реконструкция, техническое перевооружение, модернизация, капитальный ремонт), уровень ответственности, техническая и технологическая сложность объекта

по адресу **Атырауская область, Кызылкогинский р-н, Миялинский с/о., село Миялы, улица Тайпак Карабалин, земельный участок №22**

(область, район, населенный пункт, микрорайон, квартал, улица, номер дома (корпуса)

проверив комплектность исполнительной технической документации, в том числе посредством электронного модуля исполнительной технической документации «__» _____20__ года, дата ознакомления

подтверждает что:

1. Строительство объекта осуществлено на основании:

1) правоустанавливающего документа на земельный участок от **02.11.2021** года № **4242**.;

документ, подтверждающий наступление юридических фактов (юридических составов), на основании которых возникают, изменяются или прекращаются права на земельный участок, в том числе договоры, решения судов, правовые акты исполнительных органов, свидетельство о праве на наследство, передаточный акт или разделительный баланс при реорганизации негосударственных юридических лиц, владеющих земельным участком на праве собственности или выкупивших право временного возмездного землепользования (аренды).

либо решения о реконструкции (перепланировке, переоборудовании) помещений (отдельных частей) существующих зданий от «__»_____2023___года №_____;

наименование органа, вынесшего решение Договор купли-продажи,

2) талона о приеме уведомления о начале строительно-монтажных работ Управление государственного архитектурно-строительного контроля по Атырауской области, № KZ32REA00382704от 09.04.2024

наименование органа, принявшего уведомление, дата и № принятия талона

3) проекта (проектно-сметной документации) ТОО «Rise Project Group»

наименование проектной организации, номер проекта

утвержденного(й) КАМИДОЛЛАКЫЗЫ ОСЕЛ, № 01-24 от 09.04.2024;

дата и номер проекта, наименование организации утвердившей (переутвердившей) проект и дата утверждения

2. Строительно-монтажные работы осуществлены в сроки:

начало работ апрель 2024;

окончание работ апрель 2024 года;

при продолжительности строительства, месяц:

по норме или по проекту организации строительства, месяц: 3;

фактически, месяц: 1;

3. Объект (комплекс) имеет следующие основные технико-экономические показатели (мощность, производительность, производственная площадь, протяженность, вместимость, объем, пропускная способность, провозная способность, число рабочих мест и тому подобное, заполняется по всем объектам (кроме жилых домов) в единицах измерения соответственно целевой продукции или основным видам услуг):

| Мощность, производительность и так далее | Единица измерения | По проекту | | Фактически | |
|---|---|---|---|---|---|
| | | общая (с учетом ранее принятых) | в том числе пускового комплекса или очереди | общая (с учетом ранее принятых) | в том числе пускового комплекса или очереди |
| | | | | | |

Выпуск продукции (оказания услуг), предусмотренной проектом в объеме, соответствующем нормам освоения проектных мощностей в начальный период_____;

факт начала выпуска продукции с указанием объема

«Магазин» имеет следующие показатели:

| Показатели | Единица измерения | По проекту | Фактически |
|---|---|---|---|
| Общая площадь | метр в квадрате (далее - $м^2$) | 129,10 | 129,10 |
| Число этажей | этаж | 1 | 1 |
| Общий строительный объем | метр в кубе (далее - $м^3$) | 435,6 | 435,6 |
| В том числе подземной части | $м^3$ | | |
| Площадь встроенных, встроенно-пристроенных и пристроенных помещений | $м^2$ | | |

| Показатели | По проекту | | | Фактически | | |
|---|---|---|---|---|---|---|
| | число квартир | площадь квартир, $м^2$ | | число квартир | площадь квартир, $м^2$ | |
| | | общая | жилая | | общая | жилая |
| Всего квартир, в том числе: однокомнатных двухкомнатных трехкомнатных четырехкомнатных и более | | | | | | |

4. Технологические и архитектурно-строительные решения по объекту характеризуются следующими данными: **фундамент – монолитный, материал стен-сэндвич панель, оконные блоки-пластик, двери-пластиковые, полы-монолит, кровля-металлочерепица**;
краткие технические характеристики по особенностям его размещения, по основным материалам и конструкциям, инженерному и технологическому оборудованию

5. На объекте установлено предусмотренное проектом оборудование в количестве согласно актам о его приемке после индивидуального испытания и комплексного опробования;

6. Наружные инженерные коммуникации (холодное и горячее водоснабжение, канализация, теплоснабжение, газоснабжение, электроснабжение и связь) обеспечивают нормальную эксплуатацию объекта (здания, сооружения, помещения) и приняты городскими эксплуатационными организациями;

7. Сметная стоимость по утвержденному проекту (проектной-сметной документации): всего 5.500.000,00 тенге, в том числе строительно-монтажных работ 5.000.000,00 тенге, оборудования, инструмента и инвентаря 500.000,00 тенге;

8. Сметная стоимость основных фондов, принимаемых в эксплуатацию 5.500.000,00 тенге, в том числе: стоимость строительно-монтажных работ 5.000.000,00 тенге; стоимость оборудования, инструмента и инвентаря 500.000,00 тенге;

9. Доля местного содержания предусмотрена в проектно-сметной документации % и фактически применено _____% (на объектах финансируемых за счет государственных инвестиций и средств квазигосударственного сектора);

10. Класс энергоэффективности здания С;

11. Объект построен в соответствии с утвержденным проектом (проектно-сметной документацией) и требованиями государственных нормативных документов в области архитектуры, градостроительства и строительства.

**РЕШИЛ: «Строительство магазина по адресу: обл. Атырауская, Кызылкогинский район, Миялинский с/о, ул. Тайпак Карабалина, уч №22.»**
наименование объекта (комплекса)
**принять в эксплуатацию.**

Заказчик **КАМИДОЛЛАҚЫЗЫ ӘСЕЛ**
фамилия, имя, отчество (при его наличии), подпись руководителя Место печати (при наличии)

КАНАТОВ АРТУР ЕРЖАНОВИЧ
Эксперт по осуществлению технического надзора по объектам первого уровня аттестация в части несущих и ограждающих конструкций
№ KZ42VJE00067535 от 08.07.2021 г.
Подпись

Технический надзор:
2) Эксперт технического надзора **Канатов Артур Ержанович**
(наименование организации) имеющей в своем составе аттестованного (-ых) эксперта (-ов), фамилия, имя, отчество (при его наличии) руководителя, подпись, дата
Место печати (при наличии)
**Канатов Артур Ержанович KZ23VJE00067877 от 06.08.2021., KZ42VJE00067535 от 08.07.2021; KZ93VJE00067878 от 06.08.2021г**
(фамилия, имя, отчество (при его наличии) эксперта, специализация аттестата), подпись, дата
Место печати (при наличии)

Авторский надзор:
разработчик проекта **ТОО «Rise Project Group»** **Аведьян О.С.** (автор проекта)
(наименование организации, фамилия, имя, отчество (при его наличии), должность), подпись, дата
Место печати (приналичии)

Подрядчик (генеральный подрядчик) **ТОО «N&K Architects» Мусакаев Б.А. 17-ГСЛ №007256 от 19.10.2018г., г.Атырау, ул.Белинского, 9, БИН 030640009258.**
фамилия, имя, отчество (при его наличии), подпись руководителя
Место печати (при наличии)

Приложение 2
к акту приемки объекта
в эксплуатацию
форма

| Наименование (многоквартирный жилой дом, промышленные, торговые объекты и т.п.) | Общие сведения | | | | | | | | | |
|---|---|---|---|---|---|---|---|---|---|---|
| | количество этажей (этаж) | количество квартир | количество помещений, комнат | площадь застройки ($м^2$) | объем здания ($м^3$) | общая площадь ($м^2$) | жилая площадь ($м^2$) | площадь не жилых помещений ($м^2$) | площадь парковочных мест ($м^2$) | площадь балкона, лоджии ($м^2$) |
| 1 | 2 | 3 | 4 | 5 | 6 | 7 | 8 | 9 | 10 | 11 |
| **Магазин** | **1** | | **5** | **145,2** | **435,6** | **129,1** | **-** | **129,1** | **36,0** | **----** |

**Технические характеристики объекта (многоквартирные жилые дома, промышленные, торговые объекты и тому подобное)**

продолжение таблицы

| Описание элементов конструктивных | | | Вид отопления | Благоустройство | | | | |
|---|---|---|---|---|---|---|---|---|
| фундамент | стены | кровля | | электроснабжение | водоснабжение | горячее водоснабжение | канализация | газоснабжение |
| 12 | 13 | 14 | 15 | 16 | 17 | 18 | 19 | 20 |
| Монолитный, столбчатый железобетонный | Ракушечник | Металлочерепица | Автономное | Согласно техусловиям | Согласно техусловиям | Автономное | Согласно техусловиям | Согласно техусловиям |

Распределение площади

| № | | В отдельных квартирах | В помещениях коридорного типа | В общежитиях | В гостиницах |
|---|---|---|---|---|---|
| 1 | Количество жилых квартир | | | | |
| 2 | Количество жилых комнат | | | | |
| 3 | Общая площадь ($м^2$) | | | | |
| 4 | Жилая площадь ($м^2$) | | | | |

продолжение таблицы

| Из общего числа площади | | | | Распределение квартир по числу комнат | | | | |
|---|---|---|---|---|---|---|---|---|
| в мансардах | в подвалах | в цокольных этажах | в бараках | 1комнатные | 2комнатные | 3комнатные | 4комнатные | 5комнатные |
| | | | | | | | | |

| Площадь ($м^2$) | Жилая площадь в нежилых помещениях | Торговая | Промышленно-производственных зданий и сооружений | Складская | Бытового обслуживания | Гаражи | Организаций и учреждений управления, научных, банковский, общественных и т.п. |
|---|---|---|---|---|---|---|---|
| 1 | 2 | 3 | 4 | 5 | 6 | 7 | 8 |
| Основная | | | | | | | |
| Вспомогательная | | | | | | | |

Нежилые помещения

продолжение таблицы

| Общественного питания | Учреждений образования | Транспортных зданий и сооружений | Здравоохранения, лечебного назначения | Физкультуры и спорта | Учреждений культуры и искусства | Сооружений инженерных сетей | Прочие | Всего |
|---|---|---|---|---|---|---|---|---|
| 9 | 10 | 11 | 12 | 13 | 14 | 15 | 16 | 17 |
| | | | | | | | | |
| | | | | | | | | |

Перечень документов, прилагаемых к техническим характеристикам объекта:

1. Поэтажные планы _____
2. Экспликация к поэтажным планам _____

Экспликация земельного участка ($м^2$)

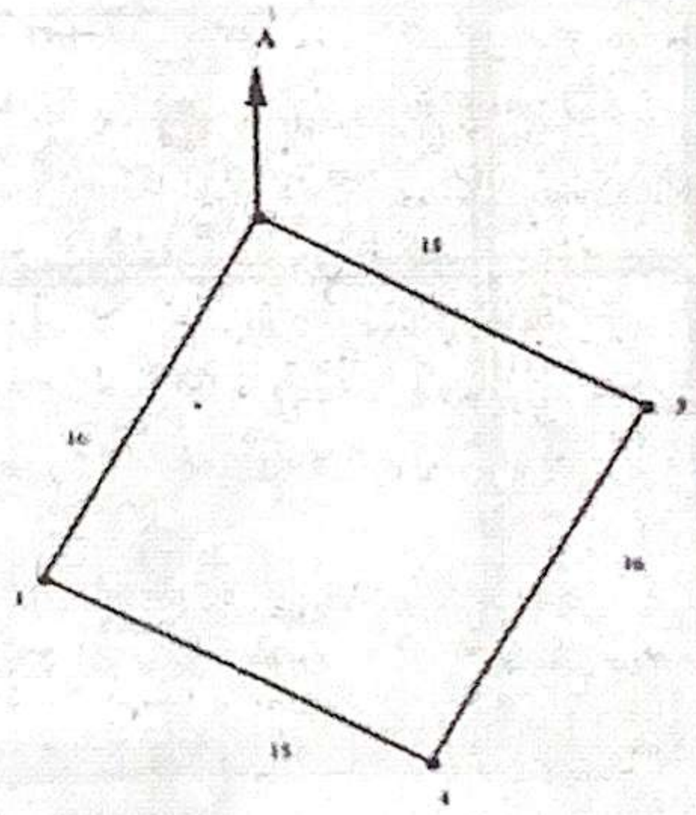


| Общая площадь земельного участка | Застроенная площадь | | | Незастроенная площадь | | |
|---|---|---|---|---|---|---|
| | всего | под основными строениями | под прочими постройками и сооружениями | асфальтовые покрытия | прочие замощения | грунт |
| 1 | 2 | 3 | 4 | 5 | 6 | 7 |
| **0,0240 га** | **145,2 м2** | **145,2 м2** | | | | |
| | | | | | | |

продолжение таблицы

| Незастроенная площадь (м²) | | | | | | | | | |
|---|---|---|---|---|---|---|---|---|---|
| оборудованные площадки | | | | зеленые насаждения | | | | | |
| всего | спортивные | детские | хозяйственные | всего | в том числе | | | | |
| | | | | | газон с деревьями | плодовый сад | газоны, цветочные клумбы | огород | прочие |
| 8 | 9 | 10 | 11 | 12 | 13 | 14 | 15 | 16 | 17 |
| | | | | | | | | | |
| | | | | | | | | | |

Экспликация к плану объекта

| Этаж | Номер помещения, квартиры | Номера частей помещения, квартиры | Назначение частей помещения, квартиры | Площадь по внутреннему обмеру (м²), в том числе | | | |
|---|---|---|---|---|---|---|---|
| | | | | Общая | Полезная | Жилая | Нежилая |
| 1 | 2 | 3 | 4 | 5 | 6 | 7 | 8 |
| 1 | 1 | | Торговый зал | 35,7 | 35,7 | - | 35,7 |
| 1 | 2 | | Торговый зал | 55,86 | 55,86 | - | 55,86 |
| 1 | 2 | | С/у | 11,48 | 11,48 | - | 11,48 |
| 1 | 2 | | Склад | 17,96 | 17,96 | - | 17,96 |
| 1 | 2 | | Котельная | 4,0 | 4,0 | - | 4,0 |

План 1-го этажа

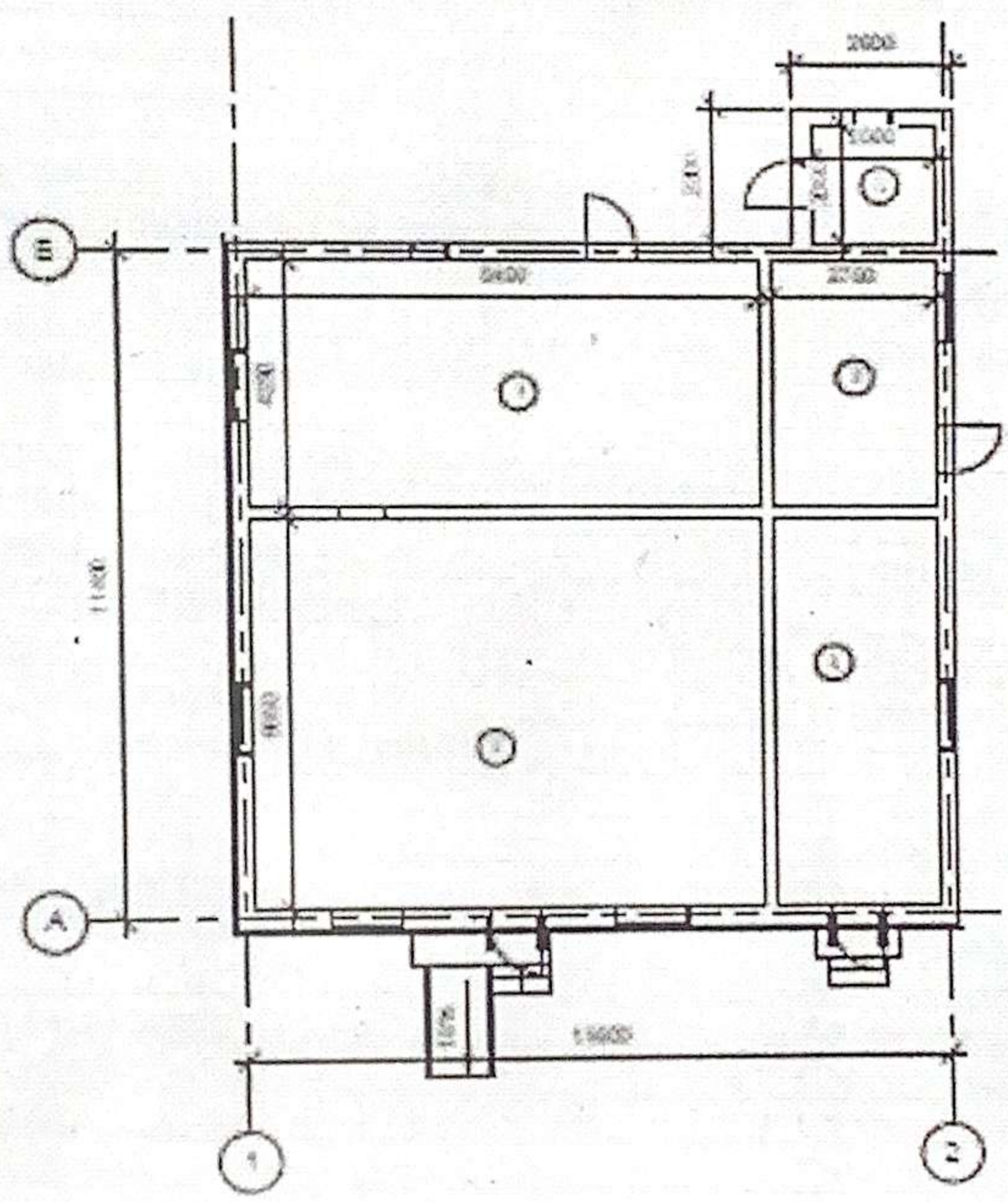

| Площадь по внутреннему обмеру (м²), в том числе | | | | | | | | |
|---|---|---|---|---|---|---|---|---|
| В отдельных квартирах | В общежитиях | В гостиницах | Торговая | Промышленно-производственных зданий и сооружений | Складская | Учреждений образования | Предприятий бытового обслуживания | Организаций учреждений управления, научных, банковских, общественных т.п. |
| 9 | 10 | 11 | 12 | 13 | 14 | 15 | 16 | 17 |

продолжение таблицы

| Площадь по внутреннему обмеру (м²), в том числе | | | | | | | |
|---|---|---|---|---|---|---|---|
| Предприятий общественного питания | Организации здравоохранения | Физкультурно-спортивная | Учреждений культуры и искусства | Транспортных зданий и сооружений | Сооружений инженерных сетей | Гаражей | Прочие |
| 18 | 19 | 20 | 21 | 22 | 23 | 24 | 25 |
| | | | | | | | |
| | | | | | | | |

Техническое описание конструктивных элементов основного строения

| № п.п. | Наименование конструктивных элементов | | Описание конструктивных элементов (материал, отделка и т.д.) |
|---|---|---|---|
| 1 | 2 | | 3 |
| 1 | Фундамент | | Монолитный, железобетонный |
| 2 | 1) наружные и внутренние капитальные стены | | Ракушечник, |
| | 2) перегородки | | гипсокартон |
| 3 | Перекрытия | чердачное | деревянное перекрытие |
| | | междуэтажное | - |
| 4 | Крыша | | Деревяная обрешётка |
| 5 | Полы | 1-го этажа | Ламинат, керамическая плитка, |
| | | последующих этажей | Ламинат, керамическая плитка |
| 6 | Проемы | окна | металлопластиковые |
| | | двери | металлопластиковые |
| 7 | Отделочные работы | внутренние | Шпатлевка |
| | | наружные | Штукатурка, окраска водоэмульсионными красками |
| 8 | Горячее водоснабжение | | Автономное |
| 9 | Водопровод | | Согласно техусловиям |
| 10 | Канализация | | Согласно техусловиям |
| 11 | Электроосвещение | | Согласно техусловиям |
| 12 | Отопление | печное | |
| 13 | | печное | |
| | | газовое | |
| 14 | | от ТЭЦ | |
| 15 | | от АГВ | ДА |

| | | | | |
|---|---|---|---|---|
| 16 | | от индивидуальной отопительной установки | на газе | |
| 17 | | | на твердом топливе | |
| 18 | | от районной котельной | на газе | |
| 19 | | | на твердом топливе | |
| 20 | Разные работы | | | |

Техническое описание служебных построек

| Показатели | Наименование служебных построек | | | | | | | | |
|---|---|---|---|---|---|---|---|---|---|
| Площадь (м $^2$) | | | | | | | | | |
| Высота строения (м) | | | | | | | | | |
| Объем строения (м $^3$) | | | | | | | | | |
| Фундамент | | | | | | | | | |
| Стены | | | | | | | | | |
| Перекрытия | | | | | | | | | |
| Крыша | | | | | | | | | |
| Полы | | | | | | | | | |
| Окна | | | | | | | | | |
| Двери | | | | | | | | | |
| Внутренняя отделка | | | | | | | | | |
| Наружная отделка | | | | | | | | | |
| Печи | | | | | | | | | |

Техническое описание внутридворовых сооружений

| Наименование сооружений | Размер в метрах | | | | Объем (м $^3$) | Материал |
|---|---|---|---|---|---|---|
| | длина | ширина | площадь | высота или глубина | | |
| 1 | 2 | 3 | 4 | 5 | 6 | 7 |

Техническое описание отдельных частей строения
(подвалов, полуподвалов, мезонинов, мансард)

| Наименование и назначение отдельных частей строения | Заглубление спланированной поверхности земли до пола подвала | Описание элементов | | | | | |
|---|---|---|---|---|---|---|---|
| | | стены | перекрытия | полы | внутренняя отделка | крыша | дополни-тельные устройства |
| 1 | 2 | 3 | 4 | 5 | 6 | 7 | 8 |

Техническое описание нежилых пристроек к основному строению

| Наименование конструктивных элементов | | Техническое описание конструктивных элементов |
|---|---|---|
| 1 | | 2 |
| Фундамент | | |
| Стены и перегородки | | |
| Крыша | | |
| Полы | | |
| Перекрытия | | |
| Проемы | окна | |
| | двери | |
| Отделочные работы | внутренние | |

| | | |
|---|---|---|
| наружные | | |
| Разные работы | | |
| Итого: | | |
| Фундамент | | |
| Стены и перегородки | | |
| Крыша | | |
| Полы | | |
| Перекрытия | | |
| Проемы | окна | |
| | двери | |
| Отделочные работы | внутренние | |
| | наружные | |
| Разные работы | | |
| Итого: | | |
| Фундамент | | |
| Стены и перегородки | | |
| Крыша | | |
| Полы | | |
| Перекрытия | | |
| Проемы | окна | |
| | двери | |
| Отделочные работы | внутренние | |
| | наружные | |
| Разные работы | | |
| Итого: | | |

Исчисление площадей и объемов основной и отдельных частей строения (подвалов, полуподвалов, мезонинов, мансард, крыш, пристроек и т.п.)

| Наименование частей строения и пристроек | Формула для подсчета площадей по наружному обмеру | Площадь ($м^2$) | Высота (м) | Объем ($м^3$) | Наименование частей строения и пристроек | Формула для подсчета площадей по наружному обмеру | Площадь ($м^2$) | Высота (м) | Объем ($м^3$) |
|---|---|---|---|---|---|---|---|---|---|
| 1 | 2 | 3 | 4 | 5 | 6 | 7 | 8 | 9 | 10 |
| | | | | | | | | | |
| | | | | | | | | | |
| | | | | | | | | | |

Заказчик **КАМИДОЛЛАҚЫЗЫ ӘСЕЛ**

фамилия, имя, отчество (при его наличии), подпись руководителя Место печати (при наличии)

Авторский надзор **ТОО «Rise Project Group» Аведьян О.С.**

фамилия, имя, отчество (при его наличии), подпись эксперта Место печати (при наличии)

# Топографическая съемка М 1 1000

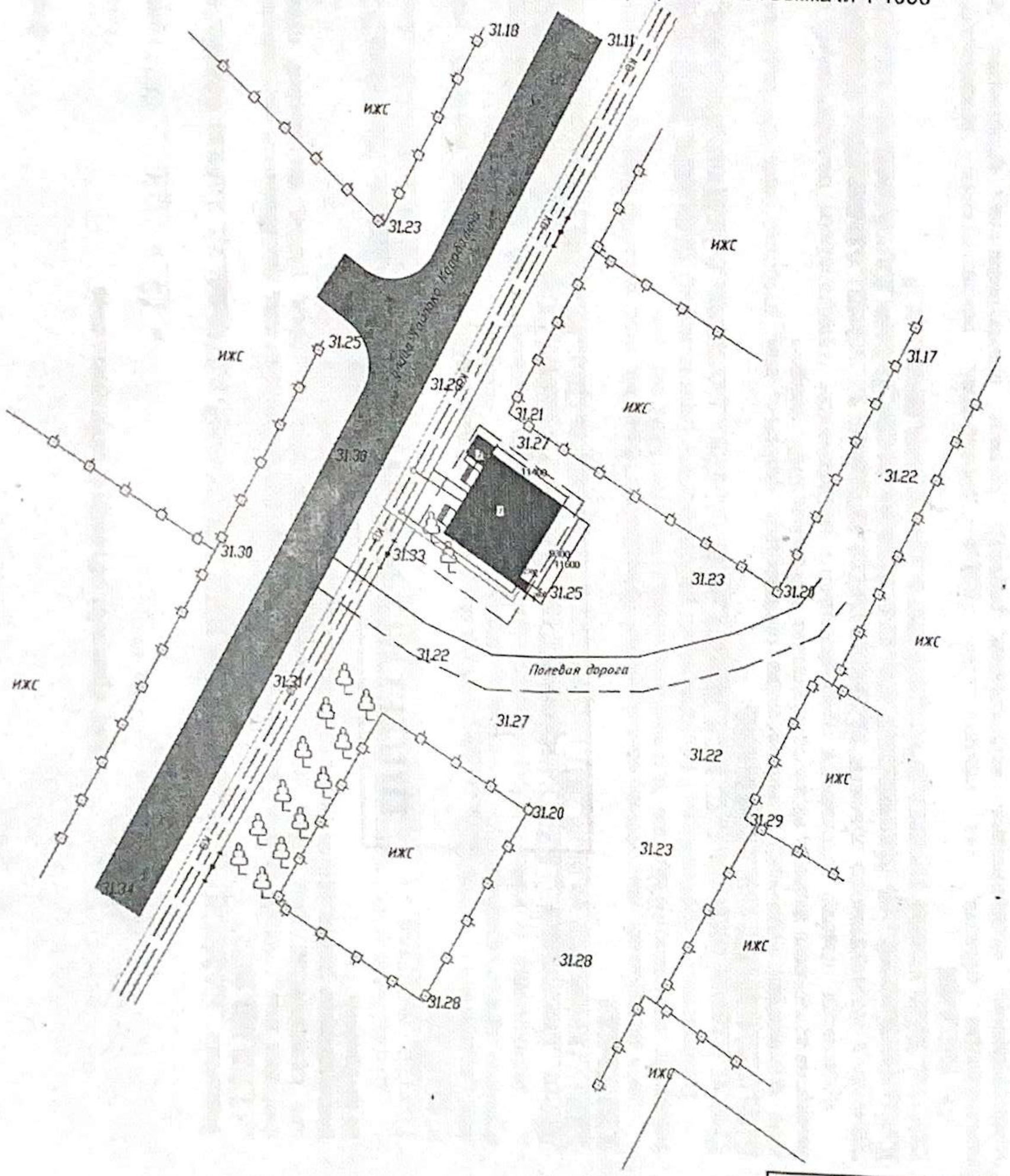


Условные знаки

- газопровод подземный
- водопровод подземный
- канализация подземная
- канализация дренажная
- люк водопровода
- люк канализации
- ЛЭП 0,4кв 4пр.
- деревья
- граница участка
- ограда металл-я на мет.столбе

**Экспликация:**

1 - Магазин

2 - Парковка

Согласовано

Согласовано

Взам. инв. №

Подп. и дата

Инв. № подл.

| | | | | | | | | |
|---|---|---|---|---|---|---|---|---|
| Строительство магазина по адресу: обл. Атырауская, Кызылкогинский район, Миялинский с/о, ул. Тайпак Карабалина, уч №22. | | | | | | | Стадия | Лист | Листов |
| | | | | | | | ТП | 1 | |
| Изм. | Кол.уч. | Лист | №док. | Подп. | Дата | Топографическая съемка М 1 1000 | ТОО "Rise Project Group" | | |
| Разработал | | Аведьян Д. С. | | | | | | | |
| Проверил | | Аведьян О. С. | | | | | | | |

Формат А3А

**«ЖМТ» АЖ ЕНГІЗІЛДІ**

Орындаушы _____
(Т.А.Ә., қолы)

Күні 2024ж. «22» сәуір