Утвержден
приказом Министра
по инвестициям и развитию
Республики Казахстан
от 24 апреля 2017 года № 234
форма

Утвержденный приказ № 208-а
ГУ «Управление строительства,
архитектуры и градостроительства
Атырауской области»
от «29» «11» 2024 г.

Акт приемки объекта в эксплуатацию

«29» ноябрь 2024 года

Заказчик: Государственное учреждение «Управление строительства, архитектуры и градостроительства Атырауской области», в лице руководителя Кусайнова Н.М. юридический адрес: город Атырау, ул. Айтеке би, 77.
БИН 050140003056

фамилия, имя, отчество, наименование организации – для юридических лиц, почтовый индекс, область, город, район, населенный пункт, наименование улицы, номер дома/здания (стационарного помещения)

на основании:
Декларации о соответствии (прилагается) от «21» октября 2024 года, ТОО «ARSM» в лице генерального директора Шарипова Ж.Г., ГСЛ 17021865 от 28.12.2017 года, РК, Атырауская область, г. Атырау, с.о. Алмалы, с. Береке, ул. Кобыланды Батыр 23А, БИН 070540012797 тел:+77015121121

дата подписания декларации, наименование подрядной (генподрядной) организации, фамилия, имя, отчество (при его наличии) руководителя, юридический адрес, БИН, телефон.

Заключения о качестве строительно-монтажных работ (прилагается) от «5» ноября 2024 года ТОО «Шебер Құрылысшы» в лице директора Пашкенова А.О., БИН 170540004003. Технический надзор Пашкенов А. О. аттестат эксперта технадзора второго и третьего уровней ответственности № KZ95VJE00051934 в части несущих и ограждающих конструкции, № KZ41VJE00051936 в части инженерных сетей, № KZ68VJE00051935 в части технологического оборудования. тел: +77058884495

дата подписания заключения, наименование организации, фамилия, имя, отчество (при его наличии) экспертов технического надзора, № и дата получения аттестатов, БИН, телефон

Заключения о соответствии выполненных работ проекту (прилагается) от «5» ноября 2024 г. ТОО «Etalon Projet Group» в лице директора Сагындыкова Р.Ш., БИН 090740004412. Авторский надзор Сагындыков Р.Ш. аттестат эксперта авторского надзора второго и третьего уровней ответственности № KZ16VJE00085948 в части несущих и ограждающих конструкции. тел.: +77772055816

дата подписания заключения, наименование организации, фамилия, имя, отчество (при его наличии) экспертов авторского надзора, № и дата получения аттестатов, БИН, телефон

произведя осмотр готовности предъявленного подрядчиком (генеральным подрядчиком) к приемке в эксплуатацию объекта:
«Для строительства врачебной амбулатории на 50 мест в село Есбол Индерского района Атырауской области» (привязка) (Без наружных инженерных сетей), II - нормальный уровень ответственности технический не сложный объект.

наименование объекта, вид строительства (новое, расширение, реконструкция, техническое перевооружение, модернизация, капитальный ремонт), уровень ответственности, техническая и технологическая сложность объекта

по адресу Республика Казахстан, Атырауская область, **Индерский район, село Есбол, улица И. Тайманова, место №92**

(область, район, населенный пункт, микрорайон, квартал, улица, номер дома (корпуса)

проверив комплектность исполнительной технической документации, в том числе посредством электронного модуля исполнительной технической документации "18" октября 2024 года, дата ознакомления подтверждает что:

Строительство объекта осуществлено на основании:

1) правоустанавливающего документа на земельный участок: Решение Акима Есбольского сельского округа Индерского района Атырауской области от 24 ноября 2022 года №56, о выделении земельного участка площадью 0,6000 гектаров;

документ, подтверждающий наступление юридических фактов (юридических составов), на основании которых возникают, изменяются или прекращаются права на земельный участок, в том числе договоры, решения судов, правовые акты исполнительных органов, свидетельство о праве на наследство, передаточный акт или разделительный баланс при реорганизации негосударственных юридических лиц, владеющих земельным участком на праве собственности или выкупивших право временного возмездного землепользования (аренды).

решения о реконструкции (перепланировке, переоборудовании) помещений (отдельных частей) существующих зданий от;

наименование органа вынесшего решение

2) талона о приеме уведомления о начале строительно-монтажных работ
ГУ «Управлением государственного-строительного контроля» Атырауской области от 4 июля 2024 года № KZ03REA00394538;

наименование органа принявшего уведомление, дата и № принятия талона

3) проекта (проектно-сметной документации)
АО «КазНИИСА» привязка 175.9

наименование проектной организации, номер проекта утвержденного(й)

приказом руководителя **ГУ «Управление строительства Атырауской области» № 41 от 30.01.2024 года**

дата и номер проекта, наименование организации утвердившей (переутвердившей) проект и дата утверждения

2. Строительно-монтажные работы осуществлены в сроки:
начало работ **10 июнь 2024 года;**
окончание работ **1 октябрь 2024 года;**
при продолжительности строительства,
месяц: по норме или по проекту организации строительства, месяц: 4;
фактически, месяц: 4;

3. Объект (комплекс) имеет следующие основные технико-экономические показатели: (мощность, производительность, производственная площадь, протяженность, вместимость, объем, пропускная способность, провозная способность, число рабочих мест и тому подобное, заполняется по всем объектам (кроме жилых домов) в единицах измерения соответственно целевой продукции или основным видам услуг):

Мощность, производительность и так далее	Единица измерения	По проекту		Фактически	
		общая (с учетом ранее принятых)	в том числе пускового комплекса или очереди	общая (с учетом ранее принятых)	в том числе пускового комплекса или очереди
Врачебная амбулатория на 50 мест	мест	**50**	**40**	**50**	**40**

Выпуск продукции (оказания услуг), предусмотренной проектом в объеме, соответствующем нормам освоения проектных мощностей в начальный период; факт начала выпуска продукции с указанием объема

Здание имеет следующие показатели:

Показатели	Единица измерения	По проекту	Фактически
Общая площадь	метр в квадрате (далее – м2)	399,72	399,72
Число этажей	этаж	1	1
Общий строительный объем	метр в кубе (далее – м3)	2467,30	2467,30
В том числе подземной части	м3	0	0

Показатели	По проекту			Фактически		
	число квартир	площадь квартир, м2		число квартир	площадь квартир, м2	
		общая	жилая		общая	жилая
Всего квартир, в том числе: однокомнатных двухкомнатных трехкомнатных четырехкомнатных и более						

4. Технологические и архитектурно-строительные решения по объекту характеризуются следующими данными:

Здание врачебной амбулатории одноэтажное на 50 посещений в смену. В плане врачебная амбулатория имеет прямоугольную форму с размерами в осях 37,72х12,2 м. Высота этажа принята 3,00 м в чистоте.

Основные конструкции зданий:

Фундамент-ленточный высотой 300 мм, из бетона кл. С20/25, W6, F75 на сульфатостойком цементе. ФБС блоки 3 ряда;

Плиты покрытия многопустотные 220 мм;

Наружные стены из керамического кирпича 380 мм, утеплитель 100 мм и декоративная штукатурка. Гидроизоляцию фундамента обмазать горячим битумом за два раза верх до отметки выше благоустройства.

Внутренние перегородки из керамического кирпича толщиной 250мм и 120мм.

Перемычки-железобетонные.

Покрытие из сборных железобетонных многопустотных плит.

Кровля скатная выполнена из профилированных листов по деревянным стропилам.

Основной вход в здание врачебной амбулатории оборудован пандусом для доступа маломобильных групп населения.

Отмостка по периметру здания предусмотрена бетонная, шириной 1,5 м по уплотненному щебню грунту.

В здании расположены специализированные кабинеты, предназначенные для приема граждан и обслуживания граждан:

- кабинеты доврачебного и врачебного приемов;
- процедурный кабинет;
- прививочный кабинет;
- кабинет акушерского приема;
- кабинет для приема противотуберкулезных препаратов;
- кабинет физиолечения с помещением обработки прокладок;
- зал ЛФК;
- изолятор с отдельным входом;
- дневной стационар на койки;
- комната забора мокроты;
- кабинет информатизации;
- кабинет заведующего;
- аптечный пункт;
- регистратура;
- гардероб.

Вспомогательные помещения:

- стерилизационная;
- помещение картотеки;
- комната временного хранения медотходов;
- складское помещение;

- помещение для хранения дез. средств;
- электрощитовая;
- теплогенераторная.

Бытовые помещения:
- комната персонала;
- помещение уборочного инвентаря (ПУИ);
- сан. узлы.

Все помещения объединены вестибюлем и коридорами. Здание имеет 4 выхода, что удовлетворяет пожарные и санитарные требования.

Электроосвещение:

Напряжение сети 220В. Освещенность помещений, типы светильников, их количество и размещение приняты в соответствии с назначением помещений. Для аварийного освещение принята часть светильников рабочего освещения. Для эвакуационного освещения приняты светильники со световым указателем выход на выходе из здания. Групповая осветительная сеть выполнена кабелем с медными жалами.

Отопление и вентиляция:

Система отопления врачебной амбулатории двухтрубная тупиковая с нижней разводкой. В качестве отопительных приборов приняты биметаллические радиаторы. Удаление воздуха из радиаторов системы отопления производится через краны Маевского, установленных в верхних пробках нагревательных приборов.

Вентиляция здания с естественным и механическим побуждением. Количество вентиляционных систем принято с учетом функционального назначения и режима работы обслуживаемых помещений, а также архитектурно-планировочных решений, требований санитарных и противопожарных норм. Самостоятельные приточные системы вентиляции приняты для групп помещений имеющих одинаковые параметры воздуха и режим работ.
Для притока используются приточные клапаны с фильтрацией наружного воздуха и электроподогревом.

Пожарная сигнализация:

В качестве пожарных извещателей для обнаружения возгорания приняты тепловые и дымовые извещатели.
Система пожарной сигнализации построена на базе приемно-контрольного прибора, установленного в комнате регистратуры.
Исполнительные реле приборов приемно-контрольных предназначены для управления оповещением людей о пожаре, отключением вентиляции при пожаре и передаче сигнала «Пожар» осуществляется включение системы оповещения, выдача сигнала на пульт централизованного наблюдения.

Система видеонаблюдения:

Для обеспечения видеоконтроля за обстановкой устанавливаются наружные и внутренние видеокамеры. Для передачи видеосигнала и питание видеокамер подключаются к коммутаторам установленных в шкафах.
Информация с системы видеонаблюдения направляется на видеорегистраторы, расположенный в комнате.

Благоустройство:

Подъезд к участку предусмотрен от существующей автомобильной дороги. Подъездные пути между зданиями и сооружениями взаимоувязаны, асфальтобетонное покрытие. Внутриплощадочный автомобильный проезд, обеспечивает подъезды к зданию с учетом противопожарного и технического обслуживания.
Предусмотрены требования безбарьерного доступа для маломобильных групп населения. Крыльцо главного входа снабжено пандусом, обеспечивающим вход в здание.
По периметру участка предусмотрено металлическое решетчатое ограждение протяженностью 274 м с устройством ворот и калиток.
Перед центральным входом в здание предусмотрено размещение урн, скамей.

объемно-планировочные показатели: краткие технические характеристики по особенностям его размещения, по основным материалам и конструкциям, инженерному и технологическому оборудованию

5. На объекте установлено предусмотренное проектом оборудование в количестве согласно актам о его приемке после индивидуального испытания и комплексного опробования;

6. Наружные инженерные коммуникации (холодное и горячее водоснабжение, канализация, теплоснабжение, газоснабжение, электроснабжение и связь) обеспечивают нормальную эксплуатацию объекта (здания, сооружения, помещения) и приняты городскими эксплуатационными организациями;

7. Сметная стоимость по утвержденному проекту (проектной-сметной документации): всего 340 575,227 тысяч тенге, в том числе строительно-монтажных работ 218 836,568 тысяч тенге, оборудования, инструмента и инвентаря 73 279,903 тысяч тенге, прочих работ и затрат 48 458,756 тысяч тенге;

8. Сметная стоимость основных фондов, принимаемых в эксплуатацию 333 322,165 тысяч тенге, в том числе: стоимость строительно-монтажных работ 257 021,331 тысяч тенге, стоимость оборудования, инструмента и инвентаря 76 300,834 тысяч тенге;

9. Доля местного содержания предусмотрена в проектно-сметной документации 85% и фактически применено 80% (на объектах, финансируемых за счет государственных инвестиций и средств квазигосударственного сектора);

10. Класс энергоэффективности здания III;

11. Объект построен в соответствии с утвержденным проектом (проектно-сметной документацией) и требованиями государственных нормативных документов в области архитектуры, градостроительства и строительства.

РЕШИЛ: **Объект «Строительство врачебной амбулатории в с. Есбол Индерского района Атырауской области» (привязка) (Без наружных инженерных сетей), по адресу Республика Казахстан, Атырауская область, Индерский район, с.о. Есбол ул.И.Тайманов 92 принять в эксплуатацию.**

наименование объекта (комплекса)

Заказчик:
ГУ «Управление строительства архитектуры и градостроительства Атырауской области» **Кусайнов Н.М.**

фамилия, имя, отчество (при его наличии), подпись руководителя 29.11.2024г.

Технический надзор:
ТОО «Шебер Құрылысшы» **Пашкенов А.О.**

фамилия, имя, отчество (при его наличии), подпись руководителя

Авторский надзор:
ТОО «Etalon Project Group» **Сагындыков Р.Ш.**

фамилия, имя, отчество (при его наличии), подпись руководителя

Подрядчик (генеральный подрядчик)
ТОО «ARSM» **Шарипов Ж.Г.**

фамилия, имя, отчество (при его наличии), подпись руководителя

Приложение 2 к акту приемки
объекта в эксплуатацию
форма

Технические характеристики объекта
(многоквартирные жилые дома, промышленные, торговые объекты и тому подобное)

Наименование (многоквартирный жилой дом, промышленные, торговые объекты и т.п.)	Общие сведения									
	количество этажей (этаж)	количество квартир	количество помещений, комнат	площадь застройки (м2)	объем здания (м3)	общая площадь (м2)	жилая площадь (м2)	площадь нежилых помещений (м2)	площадь парковочных мест (м2)	площадь балкона, лоджии (м2)
1	2	3	4	5	6	7	8	9	10	11
Здание врачебной амбулатории 50 мест	1	50	44	570,12	2467,30	399,45				

продолжение таблицы

Описание конструктивных элементов			Вид отопления	Благоустройство				
фундамент	стены	кровля		электроснабжение	водоснабжение	горячее водоснабжение	канализация	газоснабжение
12	13	14	15	16	17	18	19	20
Фундамент-ленточный монолитный железобетонный ФБС блоки в 3 ряда	Керами-ческий кирпич 380 мм, утеплитель 100 мм	Скатная из профилированных листов с утеплением по деревянным стропилам.	Автономное от котельной	нет	нет	нет	нет	нет

Распределение площади

№		В отдельных квартирах	В помещениях коридорного типа	В общежитиях	В гостиницах
1	Количество жилых квартир				
2	Количество жилых комнат				
3	Общая площадь (м2)				
4	Жилая площадь (м2)				

продолжение таблицы

Из общего числа площади				Распределение квартир по числу комнат				
в мансардах	в подвалах	в цокольных этажах	в бараках	1-комнатные	2-комнатные	3-комнатные	4-комнатные	5-комнатные

Нежилые помещения

Площадь (м2)	Жилая площадь в нежилых помещениях	Торговая	Промышленно-производственных зданий и сооружений	Складская	Бытового обслуживания	Гаражи	Организаций и учреждений управления, научных, банковский, общественных и т.п.
1	2	3	4	5	6	7	8
Основная							
Вспомогательная							

продолжение таблицы

Общественного питания	Учреждений образования	Транспортных зданий и сооружений	Здравоохранения, лечебного назначения	Физкультуры и спорта	Учреждений культуры и искусства	Сооружений инженерных сетей	Прочие	Всего
9	10	11	12	13	14	15	16	17
			399,45					

Перечень документов, прилагаемых к техническим характеристикам объекта:

План вречебно амбулатории

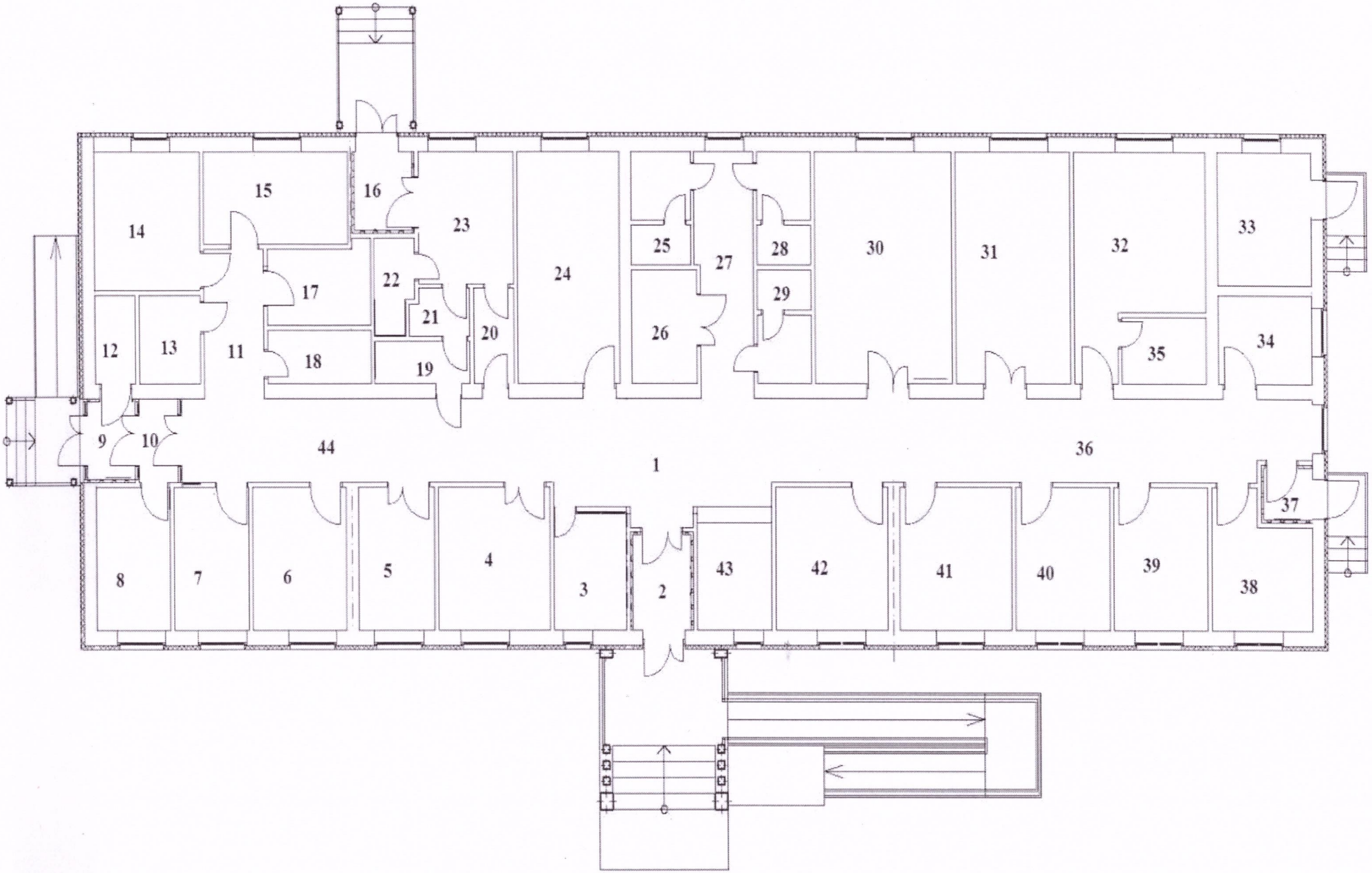

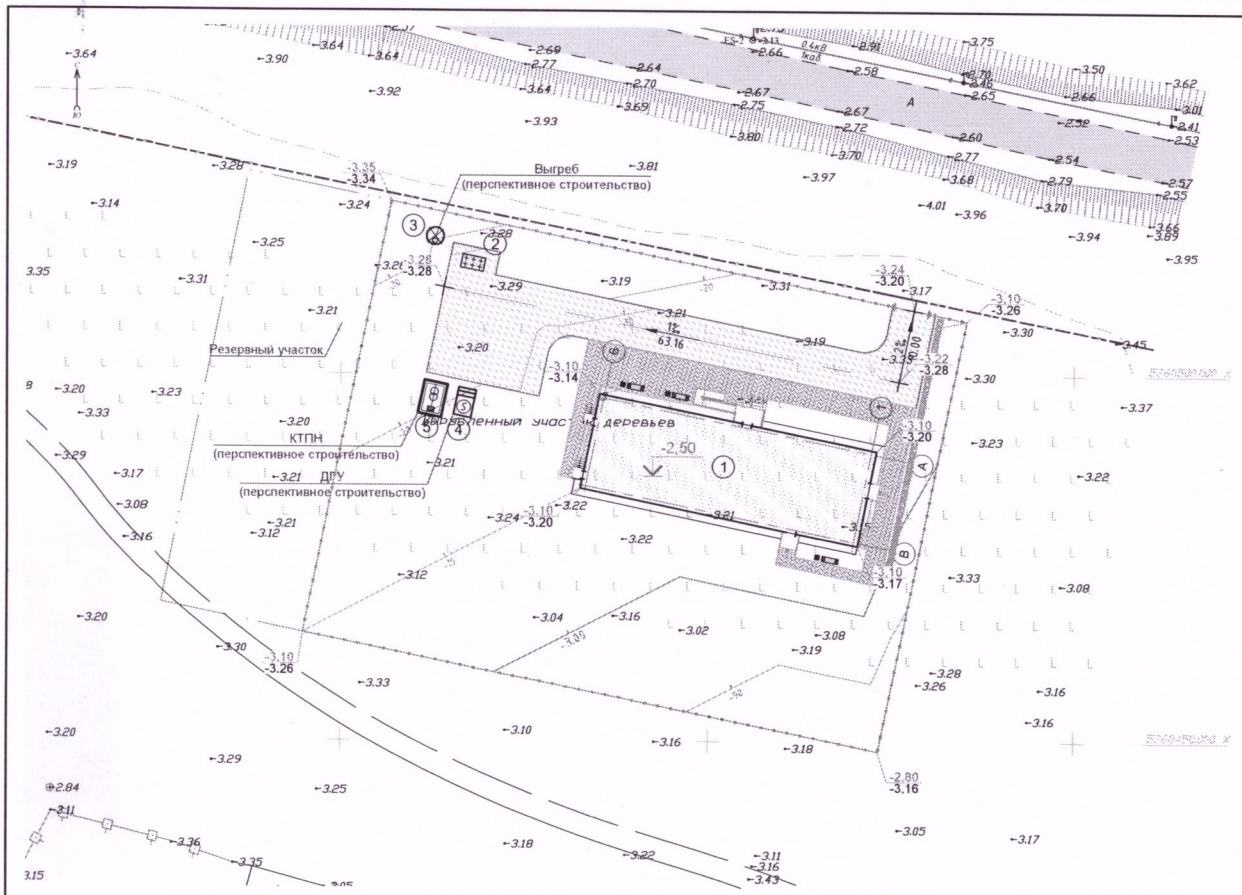

Ведомость жилых и общественных зданий

Номер на плане	Наименование и обозначение	Этажность	Количество: здания	Количество: квартир: здания	Количество: квартир: всего	Площадь, м2: застройки: здания	Площадь, м2: застройки: всего	Площадь, м2: общая нормируемая: здания	Площадь, м2: общая нормируемая: всего	Строительный объем, м3: здания	Строительный объем, м3: всего
	Здания										
1	Врачебная амбулатория	1	1	—	—	570.12	570.12	—	—	—	—
	Сооружения										
2	Площадка ТБО	1	1	—	—	—	—	—	—	—	—
	Перспективное строительство										
3	Выгреб	1	1	—	—	5.00	5.00	—	—	—	—
4	ДГУ	1	1	—	—	9.20	9.20	—	—	—	—
5	КТПН	1	1	—	—	15.00	15.00	—	—	—	—

Условные обозначения

- Проектируемые здания и сооружения
- Граница отвода территории
- Ограждение (проектируемое)
- 768.30 / 767.80 — Проектная отметка / Отметка земли
- 3.0‰ / 41.0 — Уклон в тысячных / Расстояние в метрах

Изм.	Кол.	Лист	№ док.	Подп.	Дата
Разработ.		Айдосулы А.			
Проверил		Павлович			
Норм. контр.		Батталов			

№175-9-ГП

«Строительство врачебной амбулатории в с.Есбол. Индерского района, Атырауской области». (Без наружных инженерных сетей)

Генеральный план

Стадия	Лист	Листов
РП	4	

План организации рельефа
М 1:500

ТОО "BASTAU PROJECT"

Экспликация 1-го этажа

№ помещения	Наименование помещения	Площадь, м2
1	Вестибюль	19,25
2	Тамбур	4,23
3	Регистратура с мед. архивом	6,50
4	Процедурный кабинет	12,11
5	Прививочный кабинет	8,10
6	Помещение для картотеки	10,10
7	Стерилизационная	8,10
8	Каб. для приема противотуберкулезных препаратов	8,13
9	Тамбур	2,90
10	Тамбур	2,56
11	Коридор	6,71
12	Электрощитовая	2,68
13	Помещение уборочного инвентаря	4,06
14	Складское помещение	11,28
15	Комната для персонала	10,07
16	Тамбур	3,44
17	Помещение для хранения дезинфицирующих средств	6,07
18	Комната временного хранения медотходов	4,09
19	Душевая	2,96
20	Помещение для надевания СИЗ	2,81
21	Помещение для снятия СИЗ	2,00
22	Санузел с душевой	2,64
23	Изолятор	9,45
24	Кабинет акушерского приема	18,0
25	Санузел персонала	4,81
26	Санузел МГН	5,61
27	Коридор	10,48
28	Мужской санузел	4,33
29	Женский санузел	4,33

30	Дневной стационар на 4 койкоместа	24,18
31	Зал ЛФК	20,17
32	Кабинет физиотерапевтического лечения	18,26
33	Техпомещение	9,31
34	Комната забора мокроты	6,06
35	Помещение обработки прокладок	4,13
36	Коридор	33,34
37	Тамбур	1,95
38	Аптечный пункт	9,04
39	Кабинет заведующего	10,10
40	Кабинет информатизации	10,10
41	Кабинет врачебного приема	12,11
42	Кабинет доврачебного приема	12,11
43	Гардероб	7,11
44	Коридор	23,68
	Всего	**399,45**

Экспликация земельного участка (м2)

Общая площадь земельного участка	**Застроенная площадь**			**Незастроенная площадь**		
	всего	**под основными строениями**	**под прочими постройками и сооружениями**	**асфальтовые покрытия**	**прочие замощения**	**грунт**
1	**2**	**3**	**4**	**5**	**6**	**7**
8000	576,87	570,12	6,75	605	300	3216,45

продолжение таблицы

Незастроенная площадь (м2)									
оборудованные площадки				зеленые насаждения					
					в том числе				
всего	спортивные	детские	хозяйственные	всего	газон с деревьями	плодовый сад	газоны, цветочные клумбы	огород	прочие
8	9	10	11	12	13	14	15	16	17
				3301,68	3217,68	84			

Экспликация к плану объекта

Этаж	Номер помещения, квартиры	Номера частей помещения, квартиры	Назначение частей помещения, квартиры	Площадь по внутреннему обмеру (м2), в том числе			
				Общая	Полезная	Жилая	Нежилая
1	2	3	4	5	6	7	8

продолжение таблицы

Площадь по внутреннему обмеру (м2), в том числе								
В отдельных квартирах	В общежитиях	В гостиницах	Торговая	Промышленно-производственных зданий и сооружений	Складская	Учреждений образования	Предприятий бытового обслуживания	Организаций и учреждений управления, научных, банковских, общественных и т.п.
9	10	11	12	13	14	15	16	17

продолжение таблицы

Площадь по внутреннему обмеру (м2), в том числе							
Предприятий общественного питания	Организации здравоохранения	Физкультурно-спортивная	Учреждений культуры и искусства	Транспортных зданий и сооружений	Сооружений инженерных сетей	Гаражей	Прочие
18	19	20	21	22	23	24	25
	399,45						

Техническое описание конструктивных элементов основного строения

№ п.п.	Наименование конструктивных элементов		Описание конструктивных элементов (материал, отделка и т.д.)
1	2		3
1	Фундамент		Фундамент-ленточный монолитный железобетонный. ФБС блоки в 3 ряда
2	1) наружные и внутренние капитальные стены		Наружные стены из керамического кирпича 380 мм, утеплитель 100 мм, а внутренняя несущая стена из керамического кирпича толщиной 380 мм.
	2) перегородки		Керамический кирпич толщиной 250мм и 120мм.
3	Перекрытия	чердачное	Перекрытия и покрытия – монолитная железобетонная плита
		междуэтажное	
4	Крыша		Скатная по деревянной конструкции с утеплением покрытие из профилированных листов.
5	Полы	1-го этажа	Бетонные, керамическая плитка, линолеум коммерческий
		последующих этажей	
6	Проемы	окна	Металлопластиковые
		двери	Деревянные, металлические.
7	Отделочные работы	внутренние	Отделка штукатуркой, водоэмульсионная окраска, керамическая плитка. Потолки – отделка штукатуркой, водоэмульсионная окраска.
		наружные	Фасад по стенам 1 этажа применена система внешней теплоизоляции с отделкой из декоративной штукатуркой с покраской.
8	Горячее водоснабжение		Система из напорных полипропиленовых труб диаметром 20-32 мм. ГВС от Котельной.
9	Водопровод		Трубопровод хоз-бытовой воды предусмотрен из напорных полиэтиленовых труб.
10	Канализация		Сбор хозяйственно-бытовых сточных вод по самотечным канализационным внутриплощадочным сетям осуществляется в септик с последующей откачкой.
11	Электроосвещение		
12	Отопление	печное	
		печное	

13		газовое		
14		от ТЭЦ		
15		от АГВ		
16		от индивидуальной отопительной установки	на газе	
17			на твердом топливе	
18		от районной котельной	на газе	
19			на твердом топливе	
20	Разные работы			

Техническое описание служебных построек

Показатели	Наименование служебных построек								
Площадь (м2)									
Высота строения (м)									
Объем строения (м3)									
Фундамент									
Стены									
Перекрытия									
Крыша									
Полы									
Окна									
Двери									
Внутренняя отделка									
Наружная отделка									
Печи									

Техническое описание внутридворовых сооружений

Наименование сооружений	Размер в метрах				Объем здания (м3)	Материал
	длина	ширина	площадь застройки (м2)	высота или глубина		
1	2	3	4	5	6	7
Площадка для мусорных контейнеров	4,50	1,5	6,75			Стойка из металла и обшивка из профлиста

Техническое описание отдельных частей строения (подвалов, полуподвалов, мезонинов, мансард)

Наименование и назначение отдельных частей строения	Заглубление спланированной поверхности земли до пола подвала	Описание элементов					
		стены	перекрытия	полы	внутренняя отделка	крыша	дополнительные устройства
1	2	3	4	5	6	7	8

Техническое описание нежилых пристроек к основному строению

Наименование конструктивных элементов		Техническое описание конструктивных элементов
1		2
Фундамент		
Стены и перегородки		
Крыша		
Полы		
Перекрытия		
Проемы	окна	
	двери	
Отделочные работы	внутренние	
наружные		
Разные работы		
Итого:		
Фундамент		
Стены и перегородки		
Крыша		

Полы		
Перекрытия		
Проемы	**окна**	
	двери	
Отделочные работы	**внутренние**	
	наружные	
Разные работы		
Итого:		
Фундамент		
Стены и перегородки		
Крыша		
Полы		
Перекрытия		
Проемы	**окна**	

	двери	
Отделочные работы	внутренние	
	наружные	
Разные работы		
Итого:		

Исчисление площадей и объемов основной и отдельных частей строения (подвалов, полуподвалов, мезонинов, мансард, крыш, пристроек и т.п.)

Наименование частей строения и пристроек	Формула для подсчета площадей по наружному обмеру	Площадь (м 2)	Высота (м)	Объем (м3)	Наименование частей строения и пристроек	Формула для подсчета площадей по наружному обмеру	Площадь (м2)	Высота (м)	Объем (м3)
1	2	3	4	5	6	7	8	9	10

Заказчик
ГУ «Управление строительства архитектуры и градостроительства Атырауской области» Кусайнов Н.М.

фамилия, имя, отчество (при его наличии), подпись руководителя

Авторский надзор:
ТОО «ETALON Project Group» Сагындыков Р.Ш.

(наименование организации, фамилия, имя, отчество (при его наличии), должность), подпись, дата, место печати

Приложение 10
к акту приемки объекта
в эксплуатацию

форма

Технические характеристики объекта (автомобильные дороги)

№ п.п.	Наименование конструктивных элементов	Единицы измерения	Количество	Описание конструктивных элементов	Примечание
1	Протяженность дороги	м	60		
2	Ширина проезжей части	м	6,0		
3	Ширина тротуаров	м	6,5		
4	Ширина пешеходных дорог	м			
5	Ширина разделительной грунтовой полосы	м			
6	Ширина обочины	м			
7	Угол откоса	градус			
8	Высота насыпи	м			
9	Дополнительные транспортные пути				
10	Количество полос				
11	Дорожные знаки	шт			
12	Элементы освещения				
13	Зеленые насаждения	шт			
14	Дорожное покрытие				
15	Электроосвещение				

Заказчик
ГУ «Управление строительства,
архитектуры и градостроительства
Атырауской области» _____ Кусайнов Н.М.

Авторский надзор
ТОО «ETALON Project Group» _____ Сагындыков Р.Ш.

Приложение 12
к акту приемки объекта
в эксплуатацию

форма

Технические характеристики объекта (зеленые насаждения)

№ п.п.	Наименование	Единица измерение	Количество	Примечание
1	2	3	4	5
1	Длина улицы	м		
2	В том числе озелененная часть	$м^2$	3301,68	
3	Средняя ширина проезда	м		
4	Общая площадь объекта (проезд, сквер, парк, бульвар)	$м^2$		
5	Под зелеными насаждениями, из них			
	под деревьями	$м^2$		
	под кустарниками	$м^2$		
	под цветниками	$м^2$		
	под газонами	$м^2$		
	в т.ч. - обыкновенные	$м^2$		
	- партерные	$м^2$		
	- луговые	$м^2$		
6	Под замощением, из них			
	асфальтовое покрытие	$м^2$		
	щебеночное покрытие	$м^2$		
	плитами	$м^2$		
	грунтовые улучшенные	$м^2$		
	грунтовые	$м^2$		
7	Под строениями	$м^2$		
8	Под сооружениями	$м^2$		
9	Под водоемами	$м^2$		
10	Прочие	$м^2$		
11	Деревья	шт	8	
12	Кустарники (туя)	шт		
13	Кустарники (живая изгородь)	п.м.	38	
14	цветники	$м^2$		
15	газоны	$м^2$		
16	порода деревьев			
17	возраст	год	3	

Заказчик
ГУ «Управление строительства,
архитектуры и градостроительства
Атырауской области» _____ Кусайнов Н.М.

Авторский надзор
ТОО «ETALON Project Group» _____ Сагындыков Р.Ш.