Заказчик: АО "Samruk-Kazyna Construction", БИН 090340012961, г.Астана, улица Сығанақ, строение 17/10.
Подрядчик: ТОО "ASTI", БИН 001140004068, г. Астана, Ж. Нажімеденова 62, НП 7.
Наименование строительства и его адрес: "Строительство школы в микрорайоне "Береке" на 1200 обучающихся города Костанай Костанайской области" "под ключ"

СПРАВКА № 6

о стоимости выполненных работ и затрат (по ресурсному методу)
за февраль месяц 2025 года

БИН		КОПФ				Источник финансирования	
заказчика	подрядчика	заказчика	подрядчика	номер	дата	Наименование программы/ специфики	код
090340012961	001140004068			**126**	**от 11.08.2023 г.**		
				доп.соглашения: №1 от 19.12.2023 г.; №2 от 28.02.2024 г.; №3 от 16.04.2024 г. №4 от 19.04.2024 г.; № 5 от 31.07.2024г.; № 6 от 08.08.2024г.; №7 от 30.12.2024г.			

Наименование пусковых комплексов, объектов	Стоимость выполненных работ и затрат в тенге						НДС	Всего
	с начала строительства по отчетный месяц включительно, с НДС	с начала года по отчетный месяц включительно, с НДС	в отчетном месяце, без НДС	из них:				
				Строительно-монтажные работы по смете	Оборудования, мебели и инвентаря	Прочих затрат		
А	**1**	**2**	**3**	**4**	**5**	**6**	**7**	**8**
Всего по стройке	**4 484 234 940**	**1 293 902 859**	**4 003 781 196,43**				**480 453 743,57**	**4 484 234 940**
в том числе: за февраль месяц 2025 года	**429 519 205**	**429 519 205**	**383 499 290,18**				**46 019 914,82**	**429 519 205**

Заказчик: **Первый заместитель Председателя Правления - член Правления АО "Samruk-Kazyna Construction", БИН 090340012961** **Малгаздаров Г. Т.**
(должность, фамилия, имя, отчество (при наличии), подпись, бизнес идентификационный номер или индивидуальный идентификационный номер, печать)

МП

Подрядчик: **Директор ТОО "ASTI" , БИН 001140004068** **Квон А.А.**
(должность, фамилия, имя, отчество (при наличии), подпись, бизнес идентификационный номер или индивидуальный идентификационный номер, печать)

МП

Технический надзор: **Зам. ген. директора по производству ТОО "Самрук-Казына Девелопмент", БИН 130440032226** **Садвакасов К.Т.**
(должность, фамилия, имя, отчество (при наличии), бизнес идентификационный номер, подпись, печать)

Подписано через EQURYLYS.KZ (#25d42d07-3842-49ef-a06e-17e2e6115d3a)

Заказчик: АО "Samruk-Kazyna Construction", БИН 090340012961, г.Астана, улица Сығанақ, строение 17/10

Подрядчик: ТОО "ASTI", БИН 001140004068, г. Астана, Ж. Нажімеденова 62, НП 7.

Наименование строительства и его адрес: "Строительство школы в микрорайоне "Береке" на 1200 обучающихся города Костанай Костанайской области" "под ключ"

Реестр актов выполненных работ
за февраль месяц 2025 года

№ п/п	Номер акта выполненных работ	Наименование смет	Сумма с НДС
1	Акт № 122	Отопление	58 171 410
2	Акт № 123	Водопровод и канализация	140 407 943
3	Акт № 124	Архитектурные решения.. Блок А	16 511 239
4	Акт № 125	Архитектурные решения.. Блок Б, Д	43 146 618
5	Акт № 126	Архитектурные решения. Блок В	35 154 055
6	Акт № 127	Архитектурные решения.. Блок Е	31 824 981
7	Акт № 128	Архитектурные решения.. Блок И, К	28 861 032
8	Акт № 129	Архитектурные решения. Блок Л	13 230 430
9	Акт № 130	Архитектурные решения.. Блок Г,Ж	56 486 909
10	Акт № 131	Наружное электроосвещение	5 724 588
		ИТОГО	**429 519 205**

429 519 205

Заказчик: **Первый заместитель Председателя Правления - член Правления АО "Samruk-Kazyna Construction", БИН 090340012961** **Малгаздаров Г. Т.**

М.П. *(должность, фамилия, имя, отчество (при наличии), подпись, БИН, печать)*

Подрядчик: **Директор ТОО "ASTI" , БИН 001140004068** **Квон А.А.**

М.П. *(должность, фамилия, имя, отчество (при наличии), подпись, БИН, печать)*

Технический надзор: **Зам. ген. директора по производству ТОО "Самрук-Казына Девелопмент", БИН 130440032226** **Садвакасов К.Т.**

М.П. *(должность, фамилия, имя, отчество (при наличии), подпись, БИН, печать)*

Подписано через EQURYLYS.KZ (#25d42d07-3842-49ef-a06e-17e2e6115d3a)

Лист согласования

ФИО	Должность	Данные ЭЦП
Заказчик: ИИН 750526300411 - МАЛГАЗДАРОВ ГАБИТ null	Первый заместитель Председателя Правления - член Правления	-
Генеральный подрядчик: ИИН 910221350048 - КВОН АНТОН null	Директор	Подписано: 24.02.2025 16:56
Заказчик: ИИН 850203450365 - ШЕПЕЛЕВА ТАТЬЯНА null	Ведущий специалист отдела смет и ценообразования	-
Технический надзор: ИИН 660227350087 - САДВАКАСОВ КАЙРАТ null	Зам. ген. директора по производству	Подписано: 24.02.2025 17:10

Осы құжат «Электрондық құжат және электрондық цифрлық қолтаңба туралы» Қазақстан Республикасының 2003 жылғы 7 қаңтардағы N 370-II Заңы 7 бабының 1 тармағына сәйкес қағаз тасығыштағы құжатпен бірдей.
Данный документ согласно пункту 1 статьи 7 ЗРК от 7 января 2003 года N370-II «Об электронном документе и электронной цифровой подписи» равнозначен документу на бумажном носителе.

Подписано через EQURYLYS.KZ (#25d42d07-3842-49ef-a06e-17e2e6115d3a)

Форма по приложению 3-1
Приказа Министра индустрии и инфраструктурного развития
Республики Казахстан от 23 апреля 2021 года № 189

Заказчик: **090340012961 - АО "SAMRUK-KAZYNA CONSTRUCTION"**

Подрядчик: **001140004068 - ТОО ASTI**

Стройка: **Строительство школы в Костанайской области, г. Костанай, микрорайон «Береке» на 1 200 мест.**

Договор подряда (контракт) №: **126 от 11.08.2023 года**

Акт выполненных работ
за Февраль 2025 года

№ п/п	№ позиции по смете	Шифр норм, код ресурса	Наименование работ и затрат	Единица измерения	Количество	Стоимость единицы, тенге	Выполнено работ, тенге
1	2	3	4	5	6	7	8
			Локальная смета: Архитектурные решения.. Блок Г,Ж				
			Раздел: Внутренняя отделка РП 21-22				
			Подраздел: Кирпич. Стены и перегородки/Низ стен или перегородок				
1	442	6112-0202-0103 ЕСЦ РСНБ РК 2023	Штукатурка поверхности внутри зданий цементными растворами по камню и бетону улучшенная, стена	м2	2331.34	4 830	11 260 372
2	443	6112-0301-0202 ЕСЦ РСНБ РК 2023	Подготовка внутренней поверхности раствором из сухих смесей на гипсовой основе под чистовую отделку, стена оштукатуренная цементно-песчаными растворами	м2	2110.04	1 992	4 203 200
3	444	6112-0302-0105 ЕСЦ РСНБ РК 2023	Покраска водоэмульсионным составом улучшенная по сборным конструкциям, стена подготовленная под окраску	м2	1729.2	1 356	2 344 795
4	445	6112-0302-0111 ЕСЦ РСНБ РК 2023	Покраска акриловым водоэмульсионным составом за один раз: стена, подготовленная под окраску	м2	376.66	1 142	430 146
5	446	6112-0302-0112 ЕСЦ РСНБ РК 2023	Покраска акриловыми водоэмульсионным составом за один раз, Добавлять на следующий слой к норме 6112-0302-0111	м2	376.66	584	219 969
6	447	6112-0302-0111 ЕСЦ РСНБ РК 2023	Покраска акриловыми водоэмульсионным составом за один раз, стена подготовленная под окраску	м2	4.18	1 072	4 481
7	448	236-202-0402РСНБ РК 2022	Краска водно-дисперсионная акриловая СТ РК ГОСТ Р 52020-2007 атмосферостойкая и паропроницаемая для окраски фасадов и влажных помещений, ВД-АК 111	кг	1.045	497	519
8	449	6112-0302-0112 ЕСЦ РСНБ РК 2023	Покраска акриловыми водоэмульсионным составом за один раз, Добавлять на следующий слой к норме 6112-0302-0111	м2	4.18	542	2 266
9	450	236-202-0402РСНБ РК 2022	Краска водно-дисперсионная акриловая СТ РК ГОСТ Р 52020-2007 атмосферостойкая и паропроницаемая для окраски фасадов и влажных помещений, ВД-АК 111	кг	0.627	497	312
			Итого по подразделу: Кирпич. Стены и перегородки/Низ стен или перегородок				**18 466 060**

№ п/п	№ позиции по смете	Шифр норм, код ресурса	Наименование работ и затрат	Единица измерения	Количество	Стоимость единицы, тенге	Выполнено работ, тенге
1	2	3	4	5	6	7	8
			Подраздел: Кирпич. Стены и перегородки/Низ стен или перегородок				
10	466	6112-0202-0103 ЕСЦ РСНБ РК 2023	Штукатурка поверхности внутри зданий цементными растворами по камню и бетону улучшенная, стена	м2	1095.28	4 830	5 290 202
11	467	6112-0301-0202 ЕСЦ РСНБ РК 2023	Подготовка внутренней поверхности раствором из сухих смесей на гипсовой основе под чистовую отделку, стена оштукатуренная цементно-песчаными растворами	м2	1021.3	1 992	2 034 430
12	468	6112-0302-0105 ЕСЦ РСНБ РК 2023	Покраска водоэмульсионным составом улучшенная по сборным конструкциям, стена подготовленная под окраску	м2	886.73	1 356	1 202 406
13	469	6112-0302-0111 ЕСЦ РСНБ РК 2023	Покраска акриловыми водоэмульсионным составом за один раз, стена подготовленная под окраску	м2	134.57	1 142	153 679
14	470	6112-0302-0112 ЕСЦ РСНБ РК 2023	Покраска акриловыми водоэмульсионным составом за один раз, Добавлять на следующий слой к норме 6112-0302-0111	м2	134.57	584	78 589
			Итого по подразделу: Кирпич. Стены и перегородки/Низ стен или перегородок				**8 759 306**
			Подраздел: Кирпич. Стены и перегородки/Низ стен или перегородок				
15	486	6112-0202-0103 ЕСЦ РСНБ РК 2023	Штукатурка поверхности внутри зданий цементными растворами по камню и бетону улучшенная, стена	м2	922.78	4 830	4 457 027
16	487	6112-0301-0202 ЕСЦ РСНБ РК 2023	Подготовка внутренней поверхности раствором из сухих смесей на гипсовой основе под чистовую отделку, стена оштукатуренная цементно-песчаными растворами	м2	848.8	1 992	1 690 810
17	488	6112-0302-0105 ЕСЦ РСНБ РК 2023	Покраска водоэмульсионным составом улучшенная по сборным конструкциям, стена подготовленная под окраску	м2Х(73,84+60,15)=Ф1	714.81	1 356	969 282
18	489	6112-0302-0111 ЕСЦ РСНБ РК 2023	Покраска акриловыми водоэмульсионным составом за один раз, стена подготовленная под окраску	м2	848.8	1 142	969 330
19	490	6112-0302-0112 ЕСЦ РСНБ РК 2023	Покраска акриловыми водоэмульсионным составом за один раз, Добавлять на следующий слой к норме 6112-0302-0111	м2	848.8	584	495 698
			Итого по подразделу: Кирпич. Стены и перегородки/Низ стен или перегородок				**8 582 148**
			Подраздел: Ведомость внутренней отделки откосов				
20	506	6112-0202-0201 ЕСЦ РСНБ РК 2023	Штукатурка поверхности отдельных элементов по бетону и камню цементными растворами, откоса плоского оконного и дверного	м2	270.81	10 835	2 934 226
21	507	6112-0301-0203 ЕСЦ РСНБ РК 2023	Подготовка внутренней поверхности раствором из сухих смесей на гипсовой основе под чистовую отделку, стена оштукатуренная под окраску (финишный слой)	м2	270.81	1 697	459 565
22	508	6112-0202-0703 ЕСЦ РСНБ РК 2023	Штукатурка откоса дверного и оконного сухими смесями на гипсовой основе, толщина до 3 мм	м2	11.34	5 375	60 952

№ п/п	№ позиции по смете	Шифр норм, код ресурса	Наименование работ и затрат	Единица измерения	Количество	Стоимость единицы, тенге	Выполнено работ, тенге
1	2	3	4	5	6	7	8
23	509	6112-0302-0111 ЕСЦ РСНБ РК 2023	Покраска акриловыми водоэмульсионным составом за один раз, стена подготовленная под окраску	м2	282.15	1 142	322 215
24	510	6112-0302-0112 ЕСЦ РСНБ РК 2023	Покраска акриловыми водоэмульсионным составом за один раз, Добавлять на следующий слой к норме 6112-0302-0111	м2	282.15	584	164 776
			Итого по подразделу: Ведомость внутренней отделки откосов				**3 941 734**
			Итого по разделу: Внутренняя отделка РП 21-22				**39 749 248**
			Итого по локальной смете: Архитектурные решения.. Блок Г,Ж				**39 749 248**
			ИТОГО по акту:				**39 749 248**
		Затраты, связанные с организацией и управлением СМР (общеплощадочные затраты) (7.300%)				39749248.000 x 7.30%	2 901 695
		Итого с затратами на организацию и управление СМР				39749248.000 + 2901695.180	42 650 943
		Сметная прибыль, 5.00%				42650943.180 x 5.00%	2 132 547
		Непредвиденные расходы, 5.000%				42650943.180 x 5.000%	2 132 547
		Итого с непредвидемыми работами и затратами					46 916 037
		НДЦС РК 8.04-07-2023 табл.2 на 4 квартал 2024 г , к = 1.0750				46916037.498 x 1.0750	50 434 740
		НДС (12%)				50434740.310 x 12%	6 052 168
		Итого с НДС				50434740.310 + 6052168.837	56 486 909

Лист согласования

ФИО	Должность	Дата постановки ЭЦП
Представители подрядчика		
910221350048 - КВОН АНТОН АЛЕКСАНДРОВИЧ	Директор	21.02.2025 14:37
Представители технического надзора		
751117350010 - ПОДОЛЯК СЕРГЕЙ ВЛАДИМИРОВИЧ	эксперт технического надзора	22.02.2025 11:50
Представители авторского надзора		
590201300638 - МУРЗАБЕКОВ ЖАНДАРБЕК САГИНТАЕВИЧ	авторский надзор	21.02.2025 18:00
Представители заказчика		
830917351002 - КУРМАНГАЛИЕВ НУРЖАН КАЗТАЕВИЧ	Региональный руководитель	24.02.2025 04:21
890428350641 - САДВАКАСОВ МЕЙРАМ НУРМУХАМБЕТОВИЧ	Ведущий специалист	24.02.2025 04:19
680120450025 - АСКАРОВА РОЗА РАХИМЖАНОВНА	Ведущий специалист (сметчик) Костанайской области	24.02.2025 06:06 Комментарий: расценки согласно локальной сметы
850203450365 - ШЕПЕЛЕВА ТАТЬЯНА АЛЕКСАНДРОВНА	Ведущий специалист отдела смет и ценообразования	24.02.2025 07:45 Комментарий: Расценки соответствуют локальной смете
720816350499 - МАДИЯРОВ НУРЛАН АБДИЛРАХМАНОВИЧ	Директор регионального подразделения по Акмолинской, Костанайской, Павлодарской и Северо-Казахстанской областям	24.02.2025 11:39

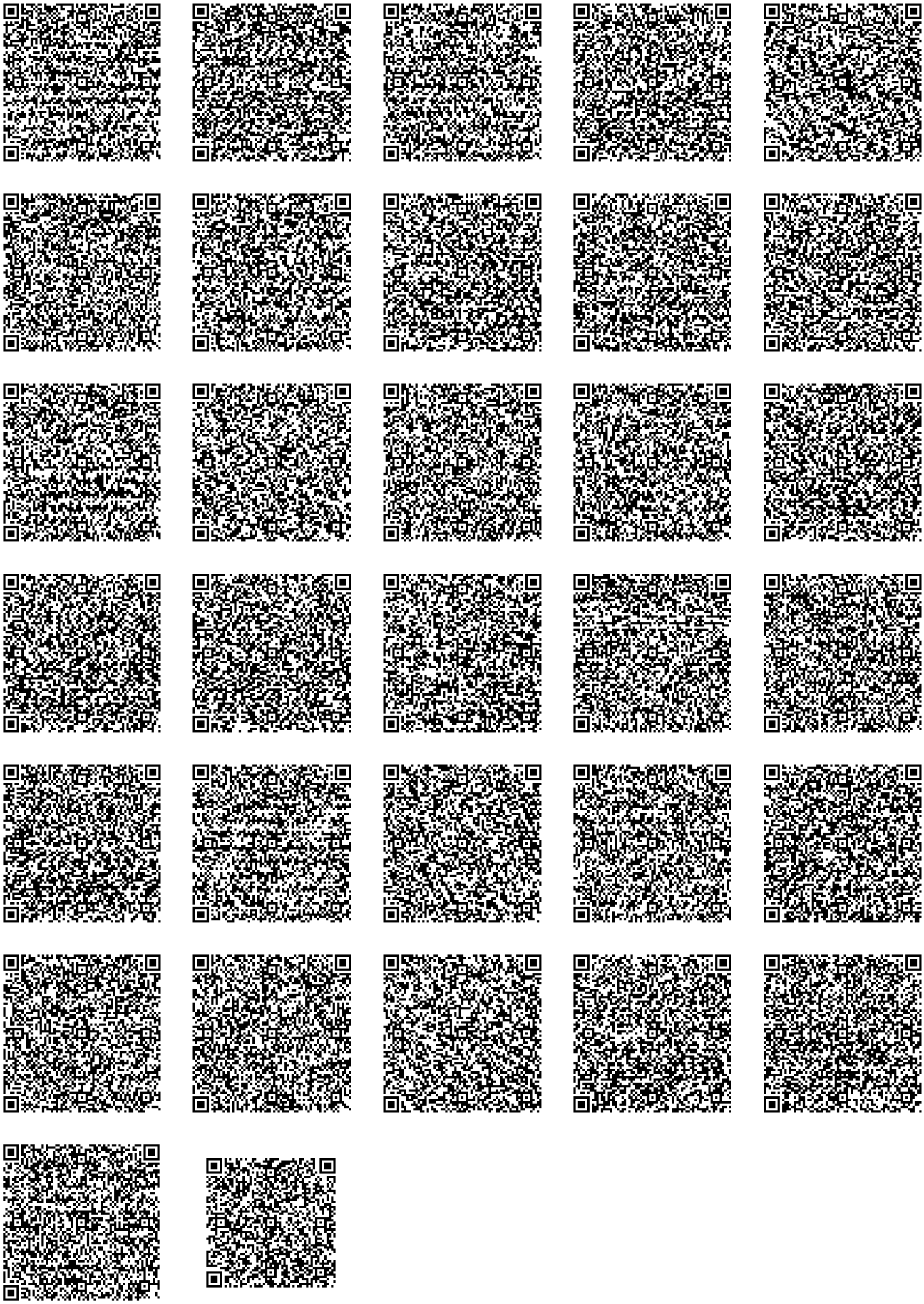

Форма по приложению 3-1
Приказа Министра индустрии и инфраструктурного развития
Республики Казахстан от 23 апреля 2021 года № 189

Заказчик: **090340012961 - АО "SAMRUK-KAZYNA CONSTRUCTION"**

Подрядчик: **001140004068 - ТОО ASTI**

Стройка: **Строительство школы в Костанайской области, г. Костанай, микрорайон «Береке» на 1 200 мест.**

Договор подряда (контракт) №: **126 от 11.08.2023 года**

Акт выполненных работ
за Февраль 2025 года

№ п/п	№ позиции по смете	Шифр норм, код ресурса	Наименование работ и затрат	Единица измерения	Количество	Стоимость единицы, тенге	Выполнено работ, тенге
1	2	3	4	5	6	7	8
			Локальная смета: Архитектурные решения. Блок Л				
			Раздел: Внутренняя отделка РП 20-21				
			Подраздел: Кирпич. Стены и перегородки/Низ стен или перегородок				
1	311	6112-0301-0202 ЕСЦ РСНБ РК 2023	Подготовка внутренней поверхности раствором из сухих смесей на гипсовой основе под чистовую отделку, стена оштукатуренная цементно-песчаными растворами	м2	355.83	1 992	708 813
2	312	6112-0302-0105 ЕСЦ РСНБ РК 2023	Покраска водоэмульсионным составом улучшенная по сборным конструкциям, стена подготовленная под окраску	м2	232.36	1 356	315 080
3	313	6112-0302-0111 ЕСЦ РСНБ РК 2023	Покраска акриловым водоэмульсионным составом за один раз: стена, подготовленная под окраску	м2	120.74	1 142	137 885
4	314	6112-0302-0112 ЕСЦ РСНБ РК 2023	Покраска акриловым водоэмульсионным составом за один раз: добавлять на следующий слой к норме 6112-0302-0111	м2	120.74	584	70 512
			Итого по подразделу: Кирпич. Стены и перегородки/Низ стен или перегородок				**1 232 290**
			Подраздел: Кирпич. Стены и перегородки/Низ стен или перегородок				
5	338	6112-0301-0202 ЕСЦ РСНБ РК 2023	Подготовка внутренней поверхности раствором из сухих смесей на гипсовой основе под чистовую отделку, стена оштукатуренная цементно-песчаными растворами	м2	747.75	1 992	1 489 518
6	339	6112-0302-0105 ЕСЦ РСНБ РК 2023	Покраска водоэмульсионным составом улучшенная по сборным конструкциям, стена подготовленная под окраску	м2	617.57	1 356	837 425
7	340	6112-0302-0111 ЕСЦ РСНБ РК 2023	Покраска акриловым водоэмульсионным составом за один раз: стена, подготовленная под окраску	м2	130.18	1 142	148 666
8	341	6112-0302-0112 ЕСЦ РСНБ РК 2023	Покраска акриловым водоэмульсионным составом за один раз: добавлять на следующий слой к норме 6112-0302-0111	м2	130.18	584	76 025

№ п/п	№ позиции по смете	Шифр норм, код ресурса	Наименование работ и затрат	Единица измерения	Количество	Стоимость единицы, тенге	Выполнено работ, тенге
1	2	3	4	5	6	7	8
			Итого по подразделу: Кирпич. Стены и перегородки/Низ стен или перегородок				**2 551 634**
			Подраздел: Кирпич. Стены и перегородки/Низ стен или перегородок				
9	356	6112-0301-0202 ЕСЦ РСНБ РК 2023	Подготовка внутренней поверхности раствором из сухих смесей на гипсовой основе под чистовую отделку, стена оштукатуренная цементно-песчаными растворами	м2	747.75	1 992	1 489 518
10	357	6112-0302-0105 ЕСЦ РСНБ РК 2023	Покраска водоэмульсионным составом улучшенная по сборным конструкциям, стена подготовленная под окраску	м2	617.57	1 356	837 425
11	358	6112-0302-0111 ЕСЦ РСНБ РК 2023	Покраска акриловым водоэмульсионным составом за один раз: стена, подготовленная под окраску	м2	130.18	1 142	148 666
12	359	6112-0302-0112 ЕСЦ РСНБ РК 2023	Покраска акриловым водоэмульсионным составом за один раз: добавлять на следующий слой к норме 6112-0302-0111	м2	130.18	584	76 025
			Итого по подразделу: Кирпич. Стены и перегородки/Низ стен или перегородок				**2 551 634**
			Подраздел: Ведомость внутренней отделки откосов				
13	367	6112-0202-0201 ЕСЦ РСНБ РК 2023	Штукатурка поверхности отдельных элементов по бетону и камню цементными растворами, откоса плоского оконного и дверного	м2	205.78	10 835	2 229 626
14	368	6112-0301-0203 ЕСЦ РСНБ РК 2023	Подготовка внутренней поверхности раствором из сухих смесей на гипсовой основе под чистовую отделку, стена оштукатуренная под окраску (финишный слой)	м2	205.78	1 697	349 209
15	369	6112-0202-0703 ЕСЦ РСНБ РК 2023	Штукатурка откоса дверного и оконного сухими смесями на гипсовой основе, толщина до 3 мм	м2	5.71	5 375	30 691
16	370	6112-0302-0111 ЕСЦ РСНБ РК 2023	Покраска акриловыми водоэмульсионным составом за один раз, стена подготовленная под окраску	м2	211.49	1 142	241 521
17	371	6112-0302-0112 ЕСЦ РСНБ РК 2023	Покраска акриловыми водоэмульсионным составом за один раз, Добавлять на следующий слой к норме 6112-0302-0111	м2	211.49	584	123 509
			Итого по подразделу: Ведомость внутренней отделки откосов				**2 974 558**
			Итого по разделу: Внутренняя отделка РП 20-21				**9 310 116**
			Итого по локальной смете: Архитектурные решения. Блок Л				**9 310 116**
			ИТОГО по акту:				**9 310 116**

	Затраты, связанные с организацией и управлением СМР (общеплощадочные затраты) (7.300%)	9310116.000 x 7.30%	679 638
	Итого с затратами на организацию и управление СМР	9310116.000 + 679638.486	9 989 754
	Сметная прибыль, 5.00%	9989754.486 x 5.00%	499 487
	Непредвиденные расходы, 5.000%	9989754.486 x 5.000%	499 487
	Итого с непредвидемыми работами и затратами		10 988 729
	НДЦС РК 8.04-07-2023 табл.2 на 4 квартал 2024 г , к = 1.0750	10988729.934 x 1.0750	11 812 884
	НДС (12%)	11812884.679 x 12%	1 417 546

№ п/п	№ позиции по смете	Шифр норм, код ресурса	Наименование работ и затрат	Единица измерения	Количество	Стоимость единицы, тенге	Выполнено работ, тенге
1	2	3	4	5	6	7	8
		Итого с НДС				11812884.679 + 1417546.162	13 230 430

Лист согласования

ФИО	Должность	Дата постановки ЭЦП
Представители подрядчика		
910221350048 - КВОН АНТОН АЛЕКСАНДРОВИЧ	Директор	21.02.2025 13:44
Представители технического надзора		
751117350010 - ПОДОЛЯК СЕРГЕЙ ВЛАДИМИРОВИЧ	эксперт технического надзора	22.02.2025 11:49
Представители авторского надзора		
590201300638 - МУРЗАБЕКОВ ЖАНДАРБЕК САГИНТАЕВИЧ	авторский надзор	21.02.2025 17:51
Представители заказчика		
830917351002 - КУРМАНГАЛИЕВ НУРЖАН КАЗТАЕВИЧ	Региональный руководитель	24.02.2025 04:26
680120450025 - АСКАРОВА РОЗА РАХИМЖАНОВНА	Ведущий специалист (сметчик) Костанайской области	24.02.2025 06:01 Комментарий: Расценки согласно локальной сметы
890428350641 - САДВАКАСОВ МЕЙРАМ НУРМУХАМБЕТОВИЧ	Ведущий специалист	24.02.2025 04:25
850203450365 - ШЕПЕЛЕВА ТАТЬЯНА АЛЕКСАНДРОВНА	Ведущий специалист отдела смет и ценообразования	24.02.2025 07:41 Комментарий: Расценки соответствуют локальной смете
720816350499 - МАДИЯРОВ НУРЛАН АБДИЛРАХМАНОВИЧ	Директор регионального подразделения по Акмолинской, Костанайской, Павлодарской и Северо-Казахстанской областям	24.02.2025 11:35

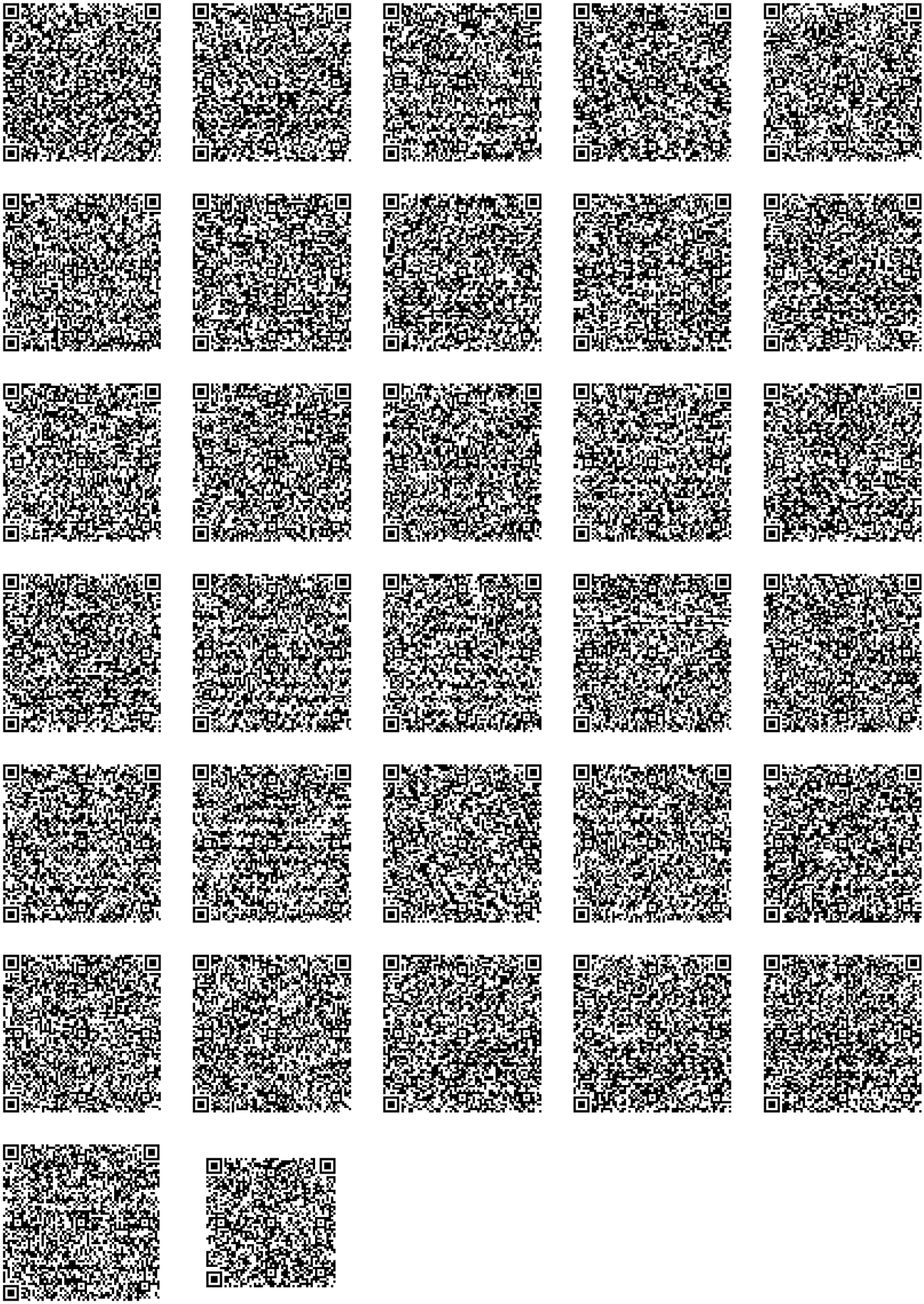

Форма по приложению 3-1
Приказа Министра индустрии и инфраструктурного развития
Республики Казахстан от 23 апреля 2021 года № 189

Заказчик: **090340012961 - АО "SAMRUK-KAZYNA CONSTRUCTION"**

Подрядчик: **001140004068 - ТОО ASTI**

Стройка: **Строительство школы в Костанайской области, г. Костанай, микрорайон «Береке» на 1 200 мест.**

Договор подряда (контракт) №: **126 от 11.08.2023 года**

Акт выполненных работ
за Февраль 2025 года

№ п/п	№ позиции по смете	Шифр норм, код ресурса	Наименование работ и затрат	Единица измерения	Количество	Стоимость единицы, тенге	Выполнено работ, тенге
1	2	3	4	5	6	7	8
			Локальная смета: Архитектурные решения.. Блок И, К				
			Раздел: Внутренняя отделка РП 16				
			Подраздел: Кирпич. Стены и перегородки/Низ стен или перегородок				
1	319	6112-0202-0702 ЕСЦ РСНБ РК 2023	Штукатурка внутренней стены сухими смесями на гипсовой основе, толщина до 15 мм	м2	173.73	2 493	433 109
2	320	6112-0301-0201 ЕСЦ РСНБ РК 2023	Подготовка внутренней поверхности раствором из сухих смесей на гипсовой основе под чистовую отделку, стена оштукатуренная растворами из сухих смесей	м2	173.73	1 583	275 015
3	321	6112-0302-0111 ЕСЦ РСНБ РК 2023	Покраска акриловым водоэмульсионным составом за один раз: стена, подготовленная под окраску	м2	173.73	1 072	186 239
4	322	236-202-0402РСНБ РК 2022	Краска водно-дисперсионная акриловая СТ РК ГОСТ Р 52020-2007 атмосферостойкая и паропроницаемая для окраски фасадов и влажных помещений, ВД-АК 111	кг	43.4325	497	21 586
5	323	6112-0302-0112 ЕСЦ РСНБ РК 2023	Покраска акриловым водоэмульсионным составом за один раз: добавлять на следующий слой к норме 6112-0302-0111	м2	179.7	542	97 397
6	324	236-202-0402РСНБ РК 2022	Краска водно-дисперсионная акриловая СТ РК ГОСТ Р 52020-2007 атмосферостойкая и паропроницаемая для окраски фасадов и влажных помещений, ВД-АК 111	кг	26.0595	497	12 952
7	325	6112-0202-0103 ЕСЦ РСНБ РК 2023	Штукатурка поверхности внутри зданий цементными растворами по камню и бетону улучшенная, стена	м2	1698.91	4 830	8 205 735
8	326	6112-0301-0202 ЕСЦ РСНБ РК 2023	Подготовка внутренней поверхности раствором из сухих смесей на гипсовой основе под чистовую отделку, стена оштукатуренная цементно-песчаными растворами	м2	982.55	1 992	1 957 240
9	327	6112-0302-0105 ЕСЦ РСНБ РК 2023	Покраска водоэмульсионным составом улучшенная по сборным конструкциям, стена подготовленная под окраску	м2	808.82	1 356	1 096 760

№ п/п	№ позиции по смете	Шифр норм, код ресурса	Наименование работ и затрат	Единица измерения	Количество	Стоимость единицы, тенге	Выполнено работ, тенге
1	2	3	4	5	6	7	8
10	328	6112-0302-0111 ЕСЦ РСНБ РК 2023	Покраска акриловыми водоэмульсионным составом за один раз, стена подготовленная под окраску	м2	158.98	1 142	181 555
11	329	6112-0302-0112 ЕСЦ РСНБ РК 2023	Покраска акриловыми водоэмульсионным составом за один раз, Добавлять на следующий слой к норме 6112-0302-0111	м2	158.98	584	92 844
12	332	6112-0302-0111 ЕСЦ РСНБ РК 2023	Покраска акриловым водоэмульсионным составом за один раз: стена, подготовленная под окраску	м2	14.75	1 072	15 812
13	333	236-202-0402РСНБ РК 2022	Краска водно-дисперсионная акриловая СТ РК ГОСТ Р 52020-2007 атмосферостойкая и паропроницаемая для окраски фасадов и влажных помещений, ВД-АК 111	кг	3.6875	497	1 833
14	334	6112-0302-0112 ЕСЦ РСНБ РК 2023	Покраска акриловым водоэмульсионным составом за один раз: добавлять на следующий слой к норме 6112-0302-0111	м2	20.72	542	11 230
15	335	236-202-0402РСНБ РК 2022	Краска водно-дисперсионная акриловая СТ РК ГОСТ Р 52020-2007 атмосферостойкая и паропроницаемая для окраски фасадов и влажных помещений, ВД-АК 111	кг	2.2125	497	1 100
			Итого по подразделу: Кирпич. Стены и перегородки/Низ стен или перегородок				**12 590 407**
			Подраздел: Кирпич. Стены и перегородки/Низ стен или перегородок				
16	350	6112-0202-0103 ЕСЦ РСНБ РК 2023	Штукатурка поверхности внутри зданий цементными растворами по камню и бетону улучшенная, стена	м2	714.38	4 830	3 450 455
17	351	6112-0301-0202 ЕСЦ РСНБ РК 2023	Подготовка внутренней поверхности раствором из сухих смесей на гипсовой основе под чистовую отделку, стена оштукатуренная цементно-песчаными растворами	м2	621.23	1 992	1 237 490
18	352	6112-0302-0105 ЕСЦ РСНБ РК 2023	Покраска водоэмульсионным составом улучшенная по сборным конструкциям, стена подготовленная под окраску	м2	558.93	1 356	757 909
19	353	6112-0302-0111 ЕСЦ РСНБ РК 2023	Покраска акриловыми водоэмульсионным составом за один раз, стена подготовленная под окраску	м2	155.45	1 142	177 524
20	354	6112-0302-0112 ЕСЦ РСНБ РК 2023	Покраска акриловыми водоэмульсионным составом за один раз, Добавлять на следующий слой к норме 6112-0302-0111	м2	155.45	584	90 783
			Итого по подразделу: Кирпич. Стены и перегородки/Низ стен или перегородок				**5 714 161**
			Подраздел: Ж/б. Стены и колонны/Низ стен или колонн				
21	355	6112-0202-0103 ЕСЦ РСНБ РК 2023	Штукатурка поверхности внутри зданий цементными растворами по камню и бетону улучшенная, стена	м2	63.94	4 830	308 830
22	356	6112-0301-0202 ЕСЦ РСНБ РК 2023	Подготовка внутренней поверхности раствором из сухих смесей на гипсовой основе под чистовую отделку, стена оштукатуренная цементно-песчаными растворами	м2	63.94	1 992	127 368
23	357	6112-0302-0111 ЕСЦ РСНБ РК 2023	Покраска акриловыми водоэмульсионным составом за один раз, стена подготовленная под окраску	м2	63.94	1 142	73 019

№ п/п	№ позиции по смете	Шифр норм, код ресурса	Наименование работ и затрат	Единица измерения	Количество	Стоимость единицы, тенге	Выполнено работ, тенге
1	2	3	4	5	6	7	8
24	358	6112-0302-0112 ЕСЦ РСНБ РК 2023	Покраска акриловыми водоэмульсионным составом за один раз, Добавлять на следующий слой к норме 6112-0302-0111	м2	63.94	584	37 341
			Итого по подразделу: Ж/б. Стены и колонны/Низ стен или колонн				**546 558**
			Подраздел: Ведомость внутренней отделки откосов				
25	359	6112-0202-0201 ЕСЦ РСНБ РК 2023	Штукатурка поверхности отдельных элементов по бетону и камню цементными растворами, откоса плоского оконного и дверного	м2	96.97	10 835	1 050 670
26	360	6112-0301-0203 ЕСЦ РСНБ РК 2023	Подготовка внутренней поверхности раствором из сухих смесей на гипсовой основе под чистовую отделку, стена оштукатуренная под окраску (финишный слой)	м2	96.97	1 697	164 558
27	361	6112-0202-0703 ЕСЦ РСНБ РК 2023	Штукатурка откоса дверного и оконного сухими смесями на гипсовой основе, толщина до 3 мм	м2	10.63	5 375	57 136
28	362	6112-0302-0111 ЕСЦ РСНБ РК 2023	Покраска акриловыми водоэмульсионным составом за один раз, стена подготовленная под окраску	м2	107.6	1 142	122 879
29	363	6112-0302-0112 ЕСЦ РСНБ РК 2023	Покраска акриловыми водоэмульсионным составом за один раз, Добавлять на следующий слой к норме 6112-0302-0111	м2	107.6	584	62 837
			Итого по подразделу: Ведомость внутренней отделки откосов				**1 458 081**
			Итого по разделу: Внутренняя отделка РП 16				**20 309 207**
			Итого по локальной смете: Архитектурные решения.. Блок И, К				**20 309 207**
			ИТОГО по акту:				**20 309 207**

	Затраты, связанные с организацией и управлением СМР (общеплощадочные затраты) (7.300%)	20309207.000 x 7.30%	1 482 572
	Итого с затратами на организацию и управление СМР	20309207.000 + 1482572.150	21 791 779
	Сметная прибыль, 5.00%	21791779.150 x 5.00%	1 089 588
	Непредвиденные расходы, 5.000%	21791779.150 x 5.000%	1 089 588
	Итого с непредвидемыми работами и затратами		23 970 957
	НДЦС РК 8.04-07-2023 табл.2 на 4 квартал 2024 г , к = 1.0750	23970957.065 x 1.0750	25 768 778
	НДС (12%)	25768778.845 x 12%	3 092 253
	Итого с НДС	25768778.845 + 3092253.461	28 861 032

Лист согласования

ФИО	Должность	Дата постановки ЭЦП
Представители подрядчика		
910221350048 - КВОН АНТОН АЛЕКСАНДРОВИЧ	Директор	21.02.2025 13:44
Представители технического надзора		
751117350010 - ПОДОЛЯК СЕРГЕЙ ВЛАДИМИРОВИЧ	эксперт технического надзора	22.02.2025 11:49
Представители авторского надзора		
590201300638 - МУРЗАБЕКОВ ЖАНДАРБЕК САГИНТАЕВИЧ	авторский надзор	21.02.2025 17:58
Представители заказчика		
890428350641 - САДВАКАСОВ МЕЙРАМ НУРМУХАМБЕТОВИЧ	Ведущий специалист	24.02.2025 04:22
830917351002 - КУРМАНГАЛИЕВ НУРЖАН КАЗТАЕВИЧ	Региональный руководитель	24.02.2025 04:25
680120450025 - АСКАРОВА РОЗА РАХИМЖАНОВНА	Ведущий специалист (сметчик) Костанайской области	24.02.2025 06:03 Комментарий: Расценки согласно локальной сметы
850203450365 - ШЕПЕЛЕВА ТАТЬЯНА АЛЕКСАНДРОВНА	Ведущий специалист отдела смет и ценообразования	24.02.2025 07:43 Комментарий: Расценки соответствуют локальной смете
720816350499 - МАДИЯРОВ НУРЛАН АБДИЛРАХМАНОВИЧ	Директор регионального подразделения по Акмолинской, Костанайской, Павлодарской и Северо-Казахстанской областям	24.02.2025 11:36

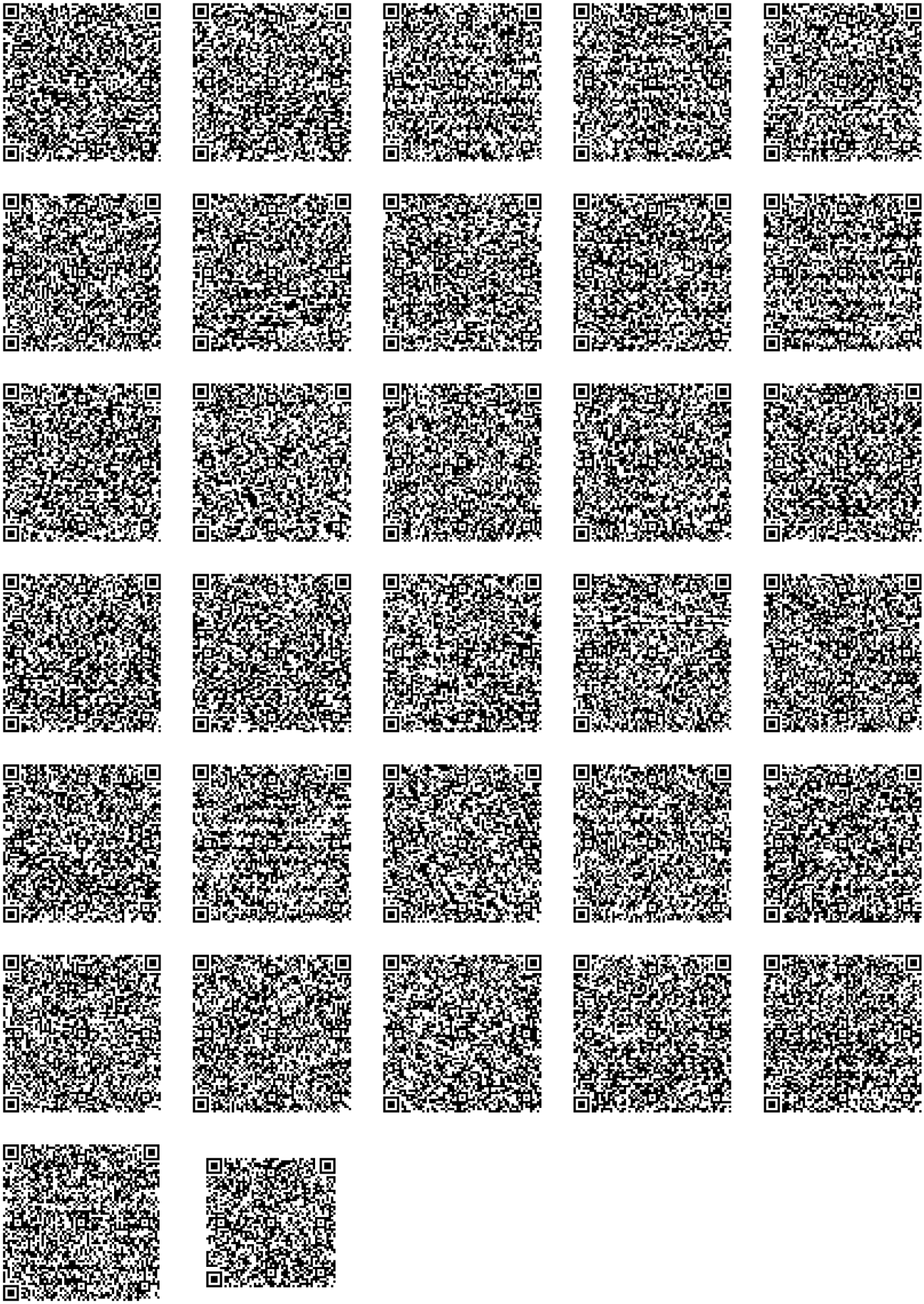

Форма по приложению 3-1
Приказа Министра индустрии и инфраструктурного развития
Республики Казахстан от 23 апреля 2021 года № 189

Заказчик: **090340012961 - АО "SAMRUK-KAZYNA CONSTRUCTION"**

Подрядчик: **001140004068 - ТОО ASTI**

Стройка: **Строительство школы в Костанайской области, г. Костанай, микрорайон «Береке» на 1 200 мест.**

Договор подряда (контракт) №: **126 от 11.08.2023 года**

Акт выполненных работ
за Февраль 2025 года

№ п/п	№ позиции по смете	Шифр норм, код ресурса	Наименование работ и затрат	Единица измерения	Количество	Стоимость единицы, тенге	Выполнено работ, тенге
1	2	3	4	5	6	7	8
			Локальная смета: Архитектурные решения.. Блок Е				
			Раздел: Внутренняя отделка РП 19-20				
			Подраздел: Кирпич. Стены и перегородки/Низ стен или перегородок				
1	323	6112-0301-0202 ЕСЦ РСНБ РК 2023	Подготовка внутренней поверхности раствором из сухих смесей на гипсовой основе под чистовую отделку, стена оштукатуренная цементно-песчаными растворами	м2	910.53	1 992	1 813 776
2	324	6112-0302-0105 ЕСЦ РСНБ РК 2023	Покраска водоэмульсионным составом улучшенная по сборным конструкциям, стена подготовленная под окраску	м2	236.57	1 356	320 789
3	325	6112-0302-0111 ЕСЦ РСНБ РК 2023	Покраска акриловым водоэмульсионным составом за один раз: стена, подготовленная под окраску	м2	642.64	1 142	733 895
4	326	6112-0302-0112 ЕСЦ РСНБ РК 2023	Покраска акриловым водоэмульсионным составом за один раз: добавлять на следующий слой к норме 6112-0302-0111	м2	642.64	584	375 302
5	332	6112-0302-0111 ЕСЦ РСНБ РК 2023	Покраска акриловым водоэмульсионным составом за один раз: стена, подготовленная под окраску	м2	40.81	1 072	43 748
6	333	236-202-0402РСНБ РК 2022	Краска водно-дисперсионная акриловая СТ РК ГОСТ Р 52020-2007 атмосферостойкая и паропроницаемая для окраски фасадов и влажных помещений, ВД-АК 111	кг	10.2025	497	5 071
7	334	6112-0302-0112 ЕСЦ РСНБ РК 2023	Покраска акриловым водоэмульсионным составом за один раз: добавлять на следующий слой к норме 6112-0302-0111	м2	40.81	542	22 119
8	335	236-202-0402РСНБ РК 2022	Краска водно-дисперсионная акриловая СТ РК ГОСТ Р 52020-2007 атмосферостойкая и паропроницаемая для окраски фасадов и влажных помещений, ВД-АК 111	кг	6.1215	497	3 042
			Итого по подразделу: Кирпич. Стены и перегородки/Низ стен или перегородок				**3 317 742**
			Подраздел: Кирпич. Стены и перегородки/Низ стен или перегородок				

№ п/п	№ позиции по смете	Шифр норм, код ресурса	Наименование работ и затрат	Единица измерения	Количество	Стоимость единицы, тенге	Выполнено работ, тенге
1	2	3	4	5	6	7	8
9	342	6112-0202-0103 ЕСЦ РСНБ РК 2023	Штукатурка поверхности внутри зданий цементными растворами по камню и бетону улучшенная, стена	м2	937.2605	4 830	4 526 968
10	343	6112-0301-0202 ЕСЦ РСНБ РК 2023	Подготовка внутренней поверхности раствором из сухих смесей на гипсовой основе под чистовую отделку, стена оштукатуренная цементно-песчаными растворами	м2	966.33	1 992	1 924 929
11	344	6112-0302-0105 ЕСЦ РСНБ РК 2023	Покраска водоэмульсионным составом улучшенная по сборным конструкциям, стена подготовленная под окраску	м2	501.46	1 356	679 980
12	345	6112-0302-0111 ЕСЦ РСНБ РК 2023	Покраска акриловым водоэмульсионным составом за один раз: стена, подготовленная под окраску	м2	464.87	1 142	530 882
13	346	6112-0302-0112 ЕСЦ РСНБ РК 2023	Покраска акриловым водоэмульсионным составом за один раз: добавлять на следующий слой к норме 6112-0302-0111	м2	464.87	584	271 484
			Итого по подразделу: Кирпич. Стены и перегородки/Низ стен или перегородок				**7 934 243**
			Подраздел: Кирпич. Стены и перегородки/Низ стен или перегородок				
14	351	6112-0202-0103 ЕСЦ РСНБ РК 2023	Штукатурка поверхности внутри зданий цементными растворами по камню и бетону улучшенная, стена	м2	900.46	4 830	4 349 222
15	352	6112-0301-0202 ЕСЦ РСНБ РК 2023	Подготовка внутренней поверхности раствором из сухих смесей на гипсовой основе под чистовую отделку, стена оштукатуренная цементно-песчаными растворами	м2	900.46	1 992	1 793 716
16	353	6112-0302-0105 ЕСЦ РСНБ РК 2023	Покраска водоэмульсионным составом улучшенная по сборным конструкциям, стена подготовленная под окраску	м2	463.74	1 356	628 831
17	354	6112-0302-0111 ЕСЦ РСНБ РК 2023	Покраска акриловым водоэмульсионным составом за один раз: стена, подготовленная под окраску	м2	436.72	1 142	498 733
18	355	6112-0302-0112 ЕСЦ РСНБ РК 2023	Покраска акриловым водоэмульсионным составом за один раз: добавлять на следующий слой к норме 6112-0302-0111	м2	436.72	584	255 044
			Итого по подразделу: Кирпич. Стены и перегородки/Низ стен или перегородок				**7 525 547**
			Подраздел: Кирпич. Стены и перегородки/Низ стен или перегородок				
19	364	6112-0202-0103 ЕСЦ РСНБ РК 2023	Штукатурка поверхности внутри зданий цементными растворами по камню и бетону улучшенная, стена	м2	133.22	4 830	643 453
20	365	6112-0301-0202 ЕСЦ РСНБ РК 2023	Подготовка внутренней поверхности раствором из сухих смесей на гипсовой основе под чистовую отделку, стена оштукатуренная цементно-песчаными растворами	м2	64.48	1 992	128 444
21	366	6112-0302-0111 ЕСЦ РСНБ РК 2023	Покраска акриловыми водоэмульсионным составом за один раз, стена подготовленная под окраску	м2	133.22	1 142	152 137
22	367	6112-0302-0112 ЕСЦ РСНБ РК 2023	Покраска акриловыми водоэмульсионным составом за один раз, Добавлять на следующий слой к норме 6112-0302-0111	м2	133.22	584	77 800

№ п/п	№ позиции по смете	Шифр норм, код ресурса	Наименование работ и затрат	Единица измерения	Количество	Стоимость единицы, тенге	Выполнено работ, тенге
1	2	3	4	5	6	7	8
			Итого по подразделу: Кирпич. Стены и перегородки/Низ стен или перегородок				**1 001 834**
			Подраздел: Ведомость внутренней отделки откосов				
23	368	6112-0202-0201 ЕСЦ РСНБ РК 2023	Штукатурка поверхности отдельных элементов по бетону и камню цементными растворами, откоса плоского оконного и дверного	м2	180.6	10 835	1 956 801
24	369	6112-0301-0203 ЕСЦ РСНБ РК 2023	Подготовка внутренней поверхности раствором из сухих смесей на гипсовой основе под чистовую отделку, стена оштукатуренная под окраску (финишный слой)	м2	180.6	1 697	306 478
25	370	6112-0202-0703 ЕСЦ РСНБ РК 2023	Штукатурка откоса дверного и оконного сухими смесями на гипсовой основе, толщина до 3 мм	м2	5.71	5 375	30 691
26	371	6112-0302-0111 ЕСЦ РСНБ РК 2023	Покраска акриловыми водоэмульсионным составом за один раз, стена подготовленная под окраску	м2	186.31	1 142	212 766
27	372	6112-0302-0112 ЕСЦ РСНБ РК 2023	Покраска акриловыми водоэмульсионным составом за один раз, Добавлять на следующий слой к норме 6112-0302-0111	м2	186.31	584	108 805
			Итого по подразделу: Ведомость внутренней отделки откосов				**2 615 541**
			Итого по разделу: Внутренняя отделка РП 19-20				**22 394 907**
			Итого по локальной смете: Архитектурные решения.. Блок Е				**22 394 907**
			ИТОГО по акту:				**22 394 907**

	Затраты, связанные с организацией и управлением СМР (общеплощадочные затраты) (7.300%)	22394907.312 x 7.30%	1 634 828
	Итого с затратами на организацию и управление СМР	22394907.312 + 1634828.276	24 029 735
	Сметная прибыль, 5.00%	24029735.588 x 5.00%	1 201 486
	Непредвиденные расходы, 5.000%	24029735.588 x 5.000%	1 201 486
	Итого с непредвидемыми работами и затратами		26 432 709
	НДЦС РК 8.04-07-2023 табл.2 на 4 квартал 2024 г , к = 1.0750	26432709.147 x 1.0750	28 415 162
	НДС (12%)	28415162.333 x 12%	3 409 819
	Итого с НДС	28415162.333 + 3409819.480	31 824 981

Лист согласования

ФИО	Должность	Дата постановки ЭЦП
Представители подрядчика		
910221350048 - КВОН АНТОН АЛЕКСАНДРОВИЧ	Директор	21.02.2025 13:44
Представители технического надзора		
751117350010 - ПОДОЛЯК СЕРГЕЙ ВЛАДИМИРОВИЧ	эксперт технического надзора	22.02.2025 11:50
Представители авторского надзора		
590201300638 - МУРЗАБЕКОВ ЖАНДАРБЕК САГИНТАЕВИЧ	авторский надзор	21.02.2025 17:59
Представители заказчика		
890428350641 - САДВАКАСОВ МЕЙРАМ НУРМУХАМБЕТОВИЧ	Ведущий специалист	24.02.2025 04:20
830917351002 - КУРМАНГАЛИЕВ НУРЖАН КАЗТАЕВИЧ	Региональный руководитель	24.02.2025 04:23
680120450025 - АСКАРОВА РОЗА РАХИМЖАНОВНА	Ведущий специалист (сметчик) Костанайской области	24.02.2025 06:05 Комментарий: расценки согласно локальной сметы
850203450365 - ШЕПЕЛЕВА ТАТЬЯНА АЛЕКСАНДРОВНА	Ведущий специалист отдела смет и ценообразования	24.02.2025 07:44 Комментарий: Расценки соответствуют локальной смете
720816350499 - МАДИЯРОВ НУРЛАН АБДИЛРАХМАНОВИЧ	Директор регионального подразделения по Акмолинской, Костанайской, Павлодарской и Северо-Казахстанской областям	24.02.2025 11:38

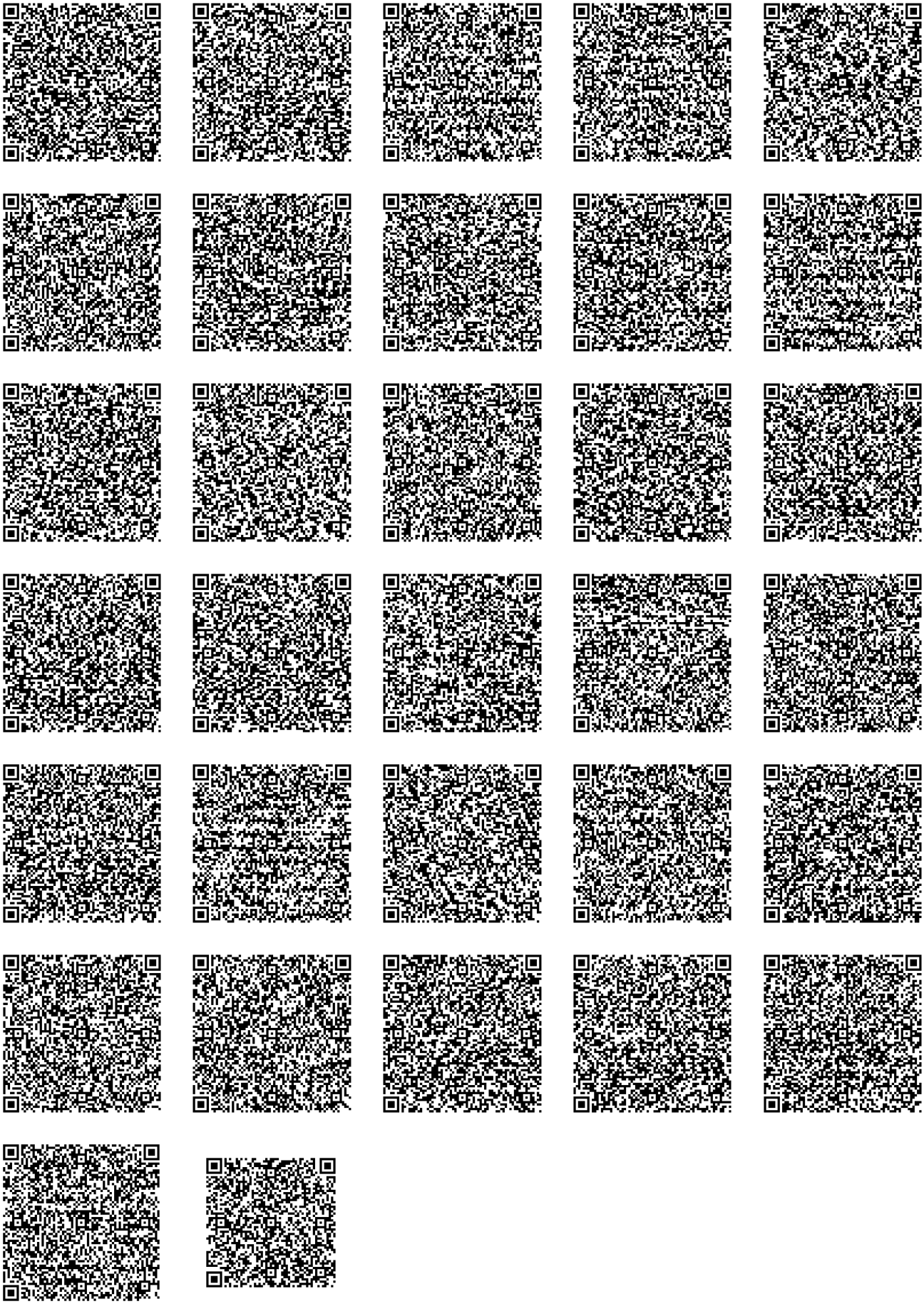

Форма по приложению 3-1
Приказа Министра индустрии и инфраструктурного развития
Республики Казахстан от 23 апреля 2021 года № 189

Заказчик: **090340012961 - АО "SAMRUK-KAZYNA CONSTRUCTION"**

Подрядчик: **001140004068 - ТОО ASTI**

Стройка: **Строительство школы в Костанайской области, г. Костанай, микрорайон «Береке» на 1 200 мест.**

Договор подряда (контракт) №: **126 от 11.08.2023 года**

Акт выполненных работ
за Февраль 2025 года

№ п/п	№ позиции по смете	Шифр норм, код ресурса	Наименование работ и затрат	Единица измерения	Количество	Стоимость единицы, тенге	Выполнено работ, тенге
1	2	3	4	5	6	7	8
			Локальная смета: Архитектурные решения. Блок В				
			Раздел: Внутренняя отделка РП 20-21				
			Подраздел: Кирпич. Стены и перегородки/Низ стен или перегородок				
1	315	6112-0202-0103 ЕСЦ РСНБ РК 2023	Штукатурка поверхности внутри зданий цементными растворами по камню и бетону улучшенная, стена	м2	897.6	4 830	4 335 408
2	316	6112-0301-0202 ЕСЦ РСНБ РК 2023	Подготовка внутренней поверхности раствором из сухих смесей на гипсовой основе под чистовую отделку, стена оштукатуренная цементно-песчаными растворами	м2	819.56	1 992	1 632 564
3	317	6112-0302-0111 ЕСЦ РСНБ РК 2023	Покраска акриловыми водоэмульсионным составом за один раз, стена подготовленная под окраску	м2	406.32	1 142	464 017
4	318	6112-0302-0112 ЕСЦ РСНБ РК 2023	Покраска акриловыми водоэмульсионным составом за один раз, Добавлять на следующий слой к норме 6112-0302-0111	м2	406.32	584	237 290
5	319	6112-0302-0105 ЕСЦ РСНБ РК 2023	Покраска водоэмульсионным составом улучшенная по сборным конструкциям, стена подготовленная под окраску	м2	410.51	1 356	556 652
			Итого по подразделу: Кирпич. Стены и перегородки/Низ стен или перегородок				**7 225 932**
			Подраздел: Кирпич. Стены и перегородки/Низ стен или перегородок				
6	342	6112-0202-0101 ЕСЦ РСНБ РК 2023	Штукатурка поверхности внутри зданий цементными растворами по камню и бетону простая, стена	м2	955.68	4 050	3 870 504
7	343	6112-0301-0202 ЕСЦ РСНБ РК 2023	Подготовка внутренней поверхности раствором из сухих смесей на гипсовой основе под чистовую отделку, стена оштукатуренная цементно-песчаными растворами	м2	877.64	1 992	1 748 259
8	344	6112-0302-0105 ЕСЦ РСНБ РК 2023	Покраска водоэмульсионным составом улучшенная по сборным конструкциям, стена подготовленная под окраску	м2	459.73	1 356	623 394

№ п/п	№ позиции по смете	Шифр норм, код ресурса	Наименование работ и затрат	Единица измерения	Количество	Стоимость единицы, тенге	Выполнено работ, тенге
1	2	3	4	5	6	7	8
9	345	6112-0302-0111 ЕСЦ РСНБ РК 2023	Покраска акриловыми водоэмульсионным составом за один раз, стена подготовленная под окраску	м2	417.91	1 142	477 253
10	346	6112-0302-0112 ЕСЦ РСНБ РК 2023	Покраска акриловыми водоэмульсионным составом за один раз, Добавлять на следующий слой к норме 6112-0302-0111	м2	417.91	584	244 058
			Итого по подразделу: Кирпич. Стены и перегородки/Низ стен или перегородок				**6 963 469**
			Подраздел: Кирпич. Стены и перегородки/Низ стен или перегородок				
11	360	6112-0202-0103 ЕСЦ РСНБ РК 2023	Штукатурка поверхности внутри зданий цементными растворами по камню и бетону улучшенная, стена	м2	887.77	4 830	4 287 929
12	361	6112-0301-0202 ЕСЦ РСНБ РК 2023	Подготовка внутренней поверхности раствором из сухих смесей на гипсовой основе под чистовую отделку, стена оштукатуренная цементно-песчаными растворами	м2	816.78	1 992	1 627 026
13	362	6112-0302-0105 ЕСЦ РСНБ РК 2023	Покраска водоэмульсионным составом улучшенная по сборным конструкциям, стена подготовленная под окраску	м2	454.54	1 356	616 356
14	363	6112-0302-0111 ЕСЦ РСНБ РК 2023	Покраска акриловыми водоэмульсионным составом за один раз, стена подготовленная под окраску	м2	362.24	1 142	413 678
15	364	6112-0302-0112 ЕСЦ РСНБ РК 2023	Покраска акриловыми водоэмульсионным составом за один раз, Добавлять на следующий слой к норме 6112-0302-0111	м2	362.24	584	211 548
			Итого по подразделу: Кирпич. Стены и перегородки/Низ стен или перегородок				**7 156 537**
			Подраздел: Ведомость внутренней отделки откосов				
16	386	6112-0202-0201 ЕСЦ РСНБ РК 2023	Штукатурка поверхности отдельных элементов по бетону и камню цементными растворами, откоса плоского оконного и дверного	м2	235.03	10 835	2 546 550
17	387	6112-0301-0203 ЕСЦ РСНБ РК 2023	Подготовка внутренней поверхности раствором из сухих смесей на гипсовой основе под чистовую отделку, стена оштукатуренная под окраску (финишный слой)	м2	235.03	1 697	398 846
18	388	6112-0202-0703 ЕСЦ РСНБ РК 2023	Штукатурка откоса дверного и оконного сухими смесями на гипсовой основе, толщина до 3 мм	м2	5.71	5 375	30 691
19	389	6112-0302-0111 ЕСЦ РСНБ РК 2023	Покраска акриловыми водоэмульсионным составом за один раз, стена подготовленная под окраску	м2	240.74	1 142	274 925
20	390	6112-0302-0112 ЕСЦ РСНБ РК 2023	Покраска акриловыми водоэмульсионным составом за один раз, Добавлять на следующий слой к норме 6112-0302-0111	м2	240.74	584	140 592
			Итого по подразделу: Ведомость внутренней отделки откосов				**3 391 604**
			Итого по разделу: Внутренняя отделка РП 20-21				**24 737 542**
			Итого по локальной смете: Архитектурные решения. Блок В				**24 737 542**
			ИТОГО по акту:				**24 737 542**

№ п/п	№ позиции по смете	Шифр норм, код ресурса	Наименование работ и затрат	Единица измерения	Количество	Стоимость единицы, тенге	Выполнено работ, тенге
1	2	3	4	5	6	7	8
		Затраты, связанные с организацией и управлением СМР (общеплощадочные затраты) (7.300%)				24737542.000 x 7.30%	1 805 840
		Итого с затратами на организацию и управление СМР				24737542.000 + 1805840.613	26 543 382
		Сметная прибыль, 5.00%				26543382.613 x 5.00%	1 327 169
		Непредвиденные расходы, 5.000%				26543382.613 x 5.000%	1 327 169
		Итого с непредвидемыми работами и затратами					29 197 720
		НДЦС РК 8.04-07-2023 табл.2 на 4 квартал 2024 г , к = 1.0750				29197720.875 x 1.0750	31 387 549
		НДС (12%)				31387549.940 x 12%	3 766 505
		Итого с НДС				31387549.940 + 3766505.993	35 154 055

Лист согласования

ФИО	Должность	Дата постановки ЭЦП
Представители подрядчика		
910221350048 - КВОН АНТОН АЛЕКСАНДРОВИЧ	Директор	21.02.2025 11:36
Представители технического надзора		
751117350010 - ПОДОЛЯК СЕРГЕЙ ВЛАДИМИРОВИЧ	эксперт технического надзора	22.02.2025 11:48
Представители авторского надзора		
590201300638 - МУРЗАБЕКОВ ЖАНДАРБЕК САГИНТАЕВИЧ	авторский надзор	21.02.2025 17:50
Представители заказчика		
890428350641 - САДВАКАСОВ МЕЙРАМ НУРМУХАМБЕТОВИЧ	Ведущий специалист	24.02.2025 04:26
680120450025 - АСКАРОВА РОЗА РАХИМЖАНОВНА	Ведущий специалист (сметчик) Костанайской области	24.02.2025 05:59 Комментарий: расценки согласно локальной сметы
830917351002 - КУРМАНГАЛИЕВ НУРЖАН КАЗТАЕВИЧ	Региональный руководитель	24.02.2025 04:27
850203450365 - ШЕПЕЛЕВА ТАТЬЯНА АЛЕКСАНДРОВНА	Ведущий специалист отдела смет и ценообразования	24.02.2025 07:40 Комментарий: Расценки соответствуют локальной смете
720816350499 - МАДИЯРОВ НУРЛАН АБДИЛРАХМАНОВИЧ	Директор регионального подразделения по Акмолинской, Костанайской, Павлодарской и Северо-Казахстанской областям	24.02.2025 11:30

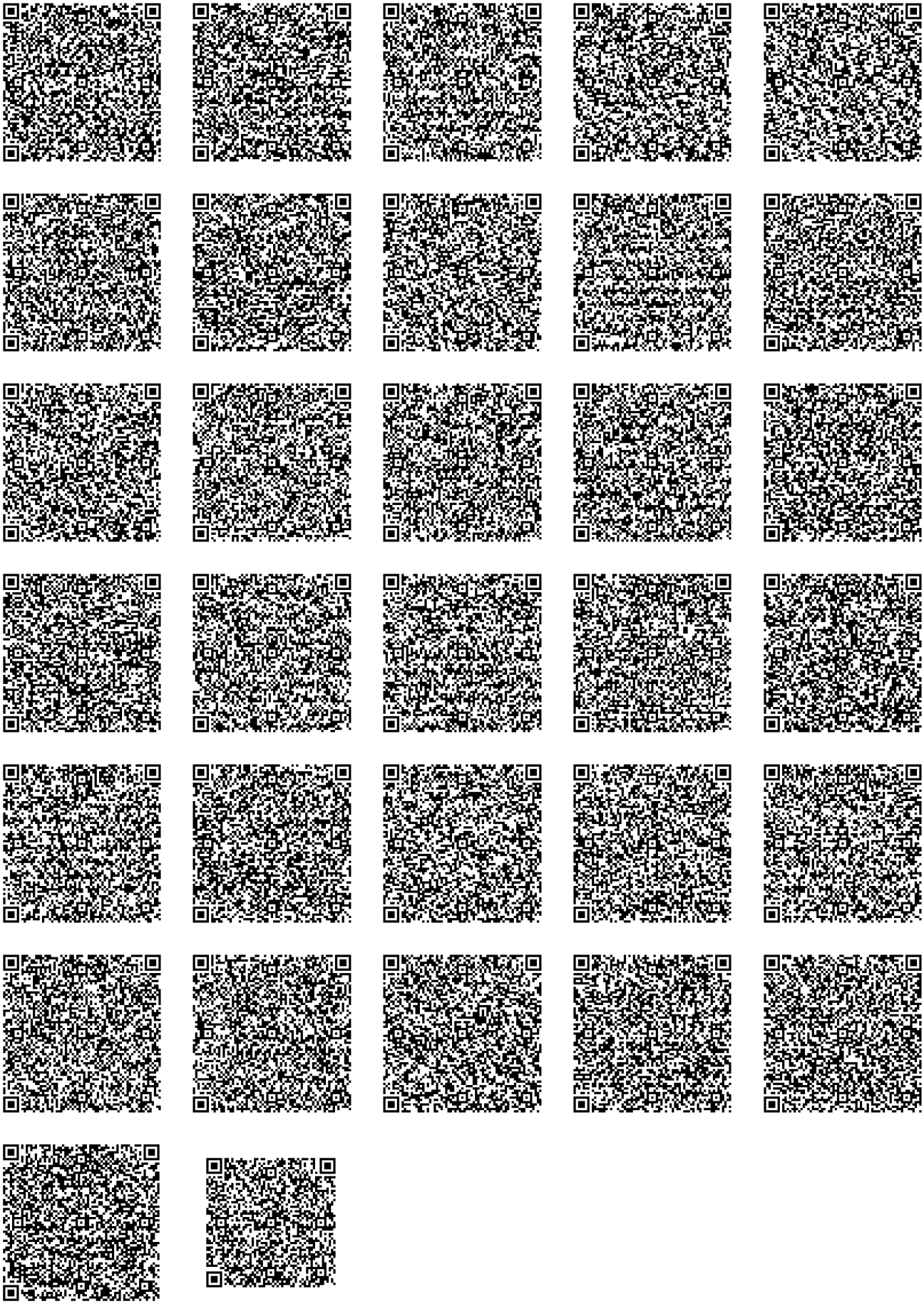

Форма по приложению 3-1
Приказа Министра индустрии и инфраструктурного развития
Республики Казахстан от 23 апреля 2021 года № 189

Заказчик: **090340012961 - АО "SAMRUK-KAZYNA CONSTRUCTION"**

Подрядчик: **001140004068 - ТОО ASTI**

Стройка: **Строительство школы в Костанайской области, г. Костанай, микрорайон «Береке» на 1 200 мест.**

Договор подряда (контракт) №: **126 от 11.08.2023 года**

Акт выполненных работ
за Февраль 2025 года

№ п/п	№ позиции по смете	Шифр норм, код ресурса	Наименование работ и затрат	Единица измерения	Количество	Стоимость единицы, тенге	Выполнено работ, тенге
1	2	3	4	5	6	7	8
			Локальная смета: Архитектурные решения.. Блок Б, Д				
			Раздел: Внутренняя отделка РП 21-22				
			Подраздел: Кирпич. Стены и перегородки/Низ стен или перегородок				
1	409	6112-0202-0103 ЕСЦ РСНБ РК 2023	Штукатурка поверхности внутри зданий цементными растворами по камню и бетону улучшенная, стена	м2	1813.64	4 830	8 759 881
2	410	6112-0301-0202 ЕСЦ РСНБ РК 2023	Подготовка внутренней поверхности раствором из сухих смесей на гипсовой основе под чистовую отделку, стена оштукатуренная цементно-песчаными растворами	м2	1355.25	1 992	2 699 658
3	411	6112-0302-0111 ЕСЦ РСНБ РК 2023	Покраска акриловыми водоэмульсионным составом за один раз, стена подготовленная под окраску	м2	624.05	1 142	712 665
4	412	6112-0302-0112 ЕСЦ РСНБ РК 2023	Покраска акриловыми водоэмульсионным составом за один раз, Добавлять на следующий слой к норме 6112-0302-0111	м2	624.05	584	364 445
5	413	6112-0302-0105 ЕСЦ РСНБ РК 2023	Покраска водоэмульсионным составом улучшенная по сборным конструкциям, стена подготовленная под окраску	м2	731.2	1 356	991 507
			Итого по подразделу: Кирпич. Стены и перегородки/Низ стен или перегородок				**13 528 156**
			Подраздел: Ж/б. Стены и колонны/Низ стен или колонн				
6	416	6112-0202-0101 ЕСЦ РСНБ РК 2023	Штукатурка поверхности внутри зданий цементными растворами по камню и бетону простая, стена	м2	78.37	4 050	317 398
7	417	6112-0301-0202 ЕСЦ РСНБ РК 2023	Подготовка внутренней поверхности раствором из сухих смесей на гипсовой основе под чистовую отделку, стена оштукатуренная цементно-песчаными растворами	м2	78.37	1 992	156 113
8	418	6112-0302-0105 ЕСЦ РСНБ РК 2023	Покраска водоэмульсионным составом улучшенная по сборным конструкциям, стена подготовленная под окраску	м2	78.37	1 356	106 270

№ п/п	№ позиции по смете	Шифр норм, код ресурса	Наименование работ и затрат	Единица измерения	Количество	Стоимость единицы, тенге	Выполнено работ, тенге
1	2	3	4	5	6	7	8
			Итого по подразделу: Ж/б. Стены и колонны/Низ стен или колонн				**579 781**
			Подраздел: Кирпич. Стены и перегородки/Низ стен или перегородок				
9	429	6112-0202-0103 ЕСЦ РСНБ РК 2023	Штукатурка поверхности внутри зданий цементными растворами по камню и бетону улучшенная, стена	м2	1142.13	4 830	5 516 488
10	430	6112-0301-0202 ЕСЦ РСНБ РК 2023	Подготовка внутренней поверхности раствором из сухих смесей на гипсовой основе под чистовую отделку, стена оштукатуренная цементно-песчаными растворами	м2	1000.57	1 992	1 993 135
11	431	6112-0302-0105 ЕСЦ РСНБ РК 2023	Покраска водоэмульсионным составом улучшенная по сборным конструкциям, стена подготовленная под окраску	м2	387.45	1 356	525 382
12	432	6112-0302-0111 ЕСЦ РСНБ РК 2023	Покраска акриловыми водоэмульсионным составом за один раз, стена подготовленная под окраску	м2	613.12	1 142	700 183
13	433	6112-0302-0112 ЕСЦ РСНБ РК 2023	Покраска акриловыми водоэмульсионным составом за один раз, Добавлять на следующий слой к норме 6112-0302-0111	м2	613.12	584	358 062
			Итого по подразделу: Кирпич. Стены и перегородки/Низ стен или перегородок				**9 093 250**
			Подраздел: Кирпич. Стены и перегородки/Низ стен или перегородок				
14	442	6112-0202-0103 ЕСЦ РСНБ РК 2023	Штукатурка поверхности внутри зданий цементными растворами по камню и бетону улучшенная, стена	м2	631.52	4 830	3 050 242
15	443	6112-0301-0202 ЕСЦ РСНБ РК 2023	Подготовка внутренней поверхности раствором из сухих смесей на гипсовой основе под чистовую отделку, стена оштукатуренная цементно-песчаными растворами	м2	567.06	1 992	1 129 584
16	444	6112-0302-0105 ЕСЦ РСНБ РК 2023	Покраска водоэмульсионным составом улучшенная по сборным конструкциям, стена подготовленная под окраску	м2	110.65	1 356	150 041
17	445	6112-0302-0111 ЕСЦ РСНБ РК 2023	Покраска акриловыми водоэмульсионным составом за один раз, стена подготовленная под окраску	м2	456.41	1 142	521 220
18	446	6112-0302-0112 ЕСЦ РСНБ РК 2023	Покраска акриловыми водоэмульсионным составом за один раз, Добавлять на следующий слой к норме 6112-0302-0111	м2	456.41	584	266 543
			Итого по подразделу: Кирпич. Стены и перегородки/Низ стен или перегородок				**5 117 630**
			Подраздел: Ведомость внутренней отделки откосов				
19	468	6112-0202-0201 ЕСЦ РСНБ РК 2023	Штукатурка поверхности отдельных элементов по бетону и камню цементными растворами, откоса плоского оконного и дверного	м2	131.51	10 835	1 424 911
20	469	6112-0301-0203 ЕСЦ РСНБ РК 2023	Подготовка внутренней поверхности раствором из сухих смесей на гипсовой основе под чистовую отделку, стена оштукатуренная под окраску (финишный слой)	м2	131.51	1 697	223 172
21	470	6112-0202-0703 ЕСЦ РСНБ РК 2023	Штукатурка откоса дверного и оконного сухими смесями на гипсовой основе, толщина до 3 мм	м2	23.65	5 375	127 119

№ п/п	№ позиции по смете	Шифр норм, код ресурса	Наименование работ и затрат	Единица измерения	Количество	Стоимость единицы, тенге	Выполнено работ, тенге
1	2	3	4	5	6	7	8
22	471	6112-0302-0111 ЕСЦ РСНБ РК 2023	Покраска акриловыми водоэмульсионным составом за один раз, стена подготовленная под окраску	м2	155.16	1 142	177 193
23	472	6112-0302-0112 ЕСЦ РСНБ РК 2023	Покраска акриловыми водоэмульсионным составом за один раз, Добавлять на следующий слой к норме 6112-0302-0111	м2	155.16	584	90 613
			Итого по подразделу: Ведомость внутренней отделки откосов				**2 043 008**
			Итого по разделу: Внутренняя отделка РП 21-22				**30 361 825**
			Итого по локальной смете: Архитектурные решения.. Блок Б, Д				**30 361 825**
			ИТОГО по акту:				**30 361 825**

	Затраты, связанные с организацией и управлением СМР (общеплощадочные затраты) (7.300%)	30361825.000 x 7.30%	2 216 413
	Итого с затратами на организацию и управление СМР	30361825.000 + 2216413.283	32 578 238
	Сметная прибыль, 5.00%	32578238.283 x 5.00%	1 628 911
	Непредвиденные расходы, 5.000%	32578238.283 x 5.000%	1 628 911
	Итого с непредвидемыми работами и затратами		35 836 062
	НДЦС РК 8.04-07-2023 табл.2 на 4 квартал 2024 г , к = 1.0750	35836062.111 x 1.0750	38 523 766
	НДС (12%)	38523766.770 x 12%	4 622 852
	Итого с НДС	38523766.770 + 4622852.012	43 146 618

Лист согласования

ФИО	Должность	Дата постановки ЭЦП
Представители подрядчика		
910221350048 - КВОН АНТОН АЛЕКСАНДРОВИЧ	Директор	21.02.2025 11:35
Представители технического надзора		
751117350010 - ПОДОЛЯК СЕРГЕЙ ВЛАДИМИРОВИЧ	эксперт технического надзора	22.02.2025 11:47
Представители авторского надзора		
590201300638 - МУРЗАБЕКОВ ЖАНДАРБЕК САГИНТАЕВИЧ	авторский надзор	21.02.2025 17:49
Представители заказчика		
850203450365 - ШЕПЕЛЕВА ТАТЬЯНА АЛЕКСАНДРОВНА	Ведущий специалист отдела смет и ценообразования	24.02.2025 07:39 Комментарий: Расценки соответствуют локальной смете
720816350499 - МАДИЯРОВ НУРЛАН АБДИЛРАХМАНОВИЧ	Директор регионального подразделения по Акмолинской, Костанайской, Павлодарской и Северо-Казахстанской областям	24.02.2025 11:33
830917351002 - КУРМАНГАЛИЕВ НУРЖАН КАЗТАЕВИЧ	Региональный руководитель	24.02.2025 04:29
890428350641 - САДВАКАСОВ МЕЙРАМ НУРМУХАМБЕТОВИЧ	Ведущий специалист	24.02.2025 04:26
680120450025 - АСКАРОВА РОЗА РАХИМЖАНОВНА	Ведущий специалист (сметчик) Костанайской области	24.02.2025 05:58 Комментарий: расценки согласно локальной сметы

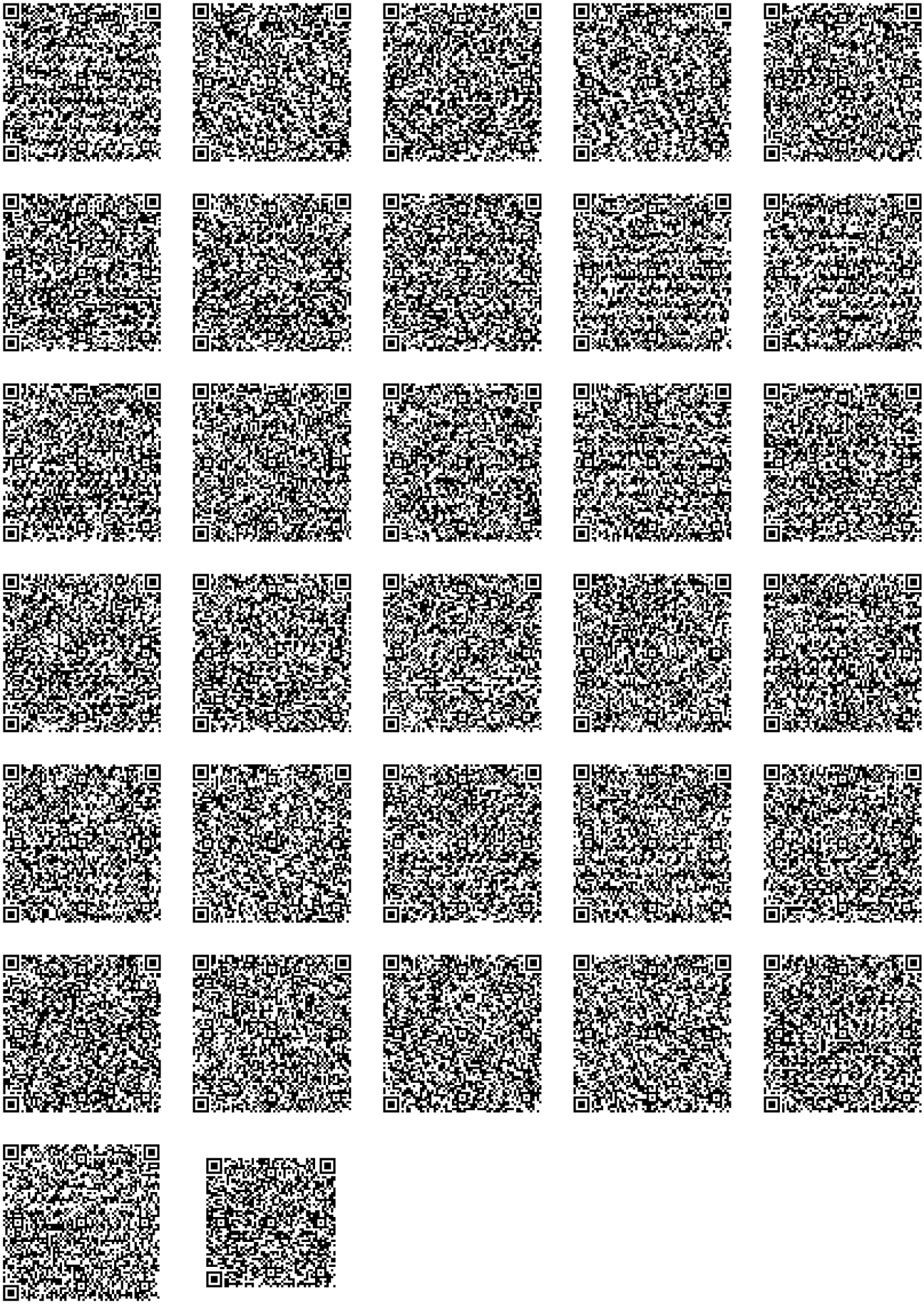

Форма по приложению 3-1
Приказа Министра индустрии и инфраструктурного развития
Республики Казахстан от 23 апреля 2021 года № 189

Заказчик: **090340012961 - АО "SAMRUK-KAZYNA CONSTRUCTION"**

Подрядчик: **001140004068 - ТОО ASTI**

Стройка: **Строительство школы в Костанайской области, г. Костанай, микрорайон «Береке» на 1 200 мест.**

Договор подряда (контракт) №: **126 от 11.08.2023 года**

Акт выполненных работ
за Февраль 2025 года

№ п/п	№ позиции по смете	Шифр норм, код ресурса	Наименование работ и затрат	Единица измерения	Количество	Стоимость единицы, тенге	Выполнено работ, тенге
1	2	3	4	5	6	7	8
			Локальная смета: Архитектурные решения.. Блок А				
			Раздел: Внутренняя отделка РП20-21				
			Подраздел: Кирпич. Стены и перегородки/Низ стен или перегородок				
1	298	6112-0301-0202 ЕСЦ РСНБ РК 2023	Подготовка внутренней поверхности раствором из сухих смесей на гипсовой основе под чистовую отделку, стена оштукатуренная цементно-песчаными растворами	м2	717.62	1 992	1 429 499
2	299	6112-0302-0105 ЕСЦ РСНБ РК 2023	Покраска водоэмульсионным составом улучшенная по сборным конструкциям, стена подготовленная под окраску	м2	502.41	1 356	681 268
3	300	6112-0302-0111 ЕСЦ РСНБ РК 2023	Покраска акриловым водоэмульсионным составом за один раз: стена, подготовленная под окраску	м2	209.24	1 142	238 952
4	301	6112-0302-0112 ЕСЦ РСНБ РК 2023	Покраска акриловым водоэмульсионным составом за один раз: добавлять на следующий слой к норме 6112-0302-0111	м2	209.24	584	122 196
5	302	1126-0201-0108РСНБ РК 2022	Поверхности стен и колонн, холодные. Изоляция изделиями из волокнистых материалов насухо	м2	28.65	3 673	105 231
6	305	6112-0202-0702 ЕСЦ РСНБ РК 2023	Штукатурка внутренней стены сухими смесями на гипсовой основе, толщина до 15 мм	м2	28.65	2 493	71 424
7	306	6112-0301-0203 ЕСЦ РСНБ РК 2023	Подготовка внутренней поверхности раствором из сухих смесей на гипсовой основе под чистовую отделку, стена оштукатуренная под окраску (финишный слой)	м2	28.65	1 697	48 619
8	307	6112-0302-0111 ЕСЦ РСНБ РК 2023	Покраска акриловым водоэмульсионным составом за один раз: стена, подготовленная под окраску	м2	34.62	1 072	37 113
9	308	236-202-0402РСНБ РК 2022	Краска водно-дисперсионная акриловая СТ РК ГОСТ Р 52020-2007 атмосферостойкая и паропроницаемая для окраски фасадов и влажных помещений, ВД-АК 111	кг	8.655	497	4 302

№ п/п	№ позиции по смете	Шифр норм, код ресурса	Наименование работ и затрат	Единица измерения	Количество	Стоимость единицы, тенге	Выполнено работ, тенге
1	2	3	4	5	6	7	8
10	309	6112-0302-0112 ЕСЦ РСНБ РК 2023	Покраска акриловым водоэмульсионным составом за один раз: добавлять на следующий слой к норме 6112-0302-0111	м2	34.62	542	18 764
11	310	236-202-0402РСНБ РК 2022	Краска водно-дисперсионная акриловая СТ РК ГОСТ Р 52020-2007 атмосферостойкая и паропроницаемая для окраски фасадов и влажных помещений, ВД-АК 111	кг	5.193	497	2 581
			Итого по подразделу: Кирпич. Стены и перегородки/Низ стен или перегородок				**2 759 949**
			Подраздел: Кирпич. Стены и перегородки/Низ стен или перегородок				
12	316	6112-0301-0202 ЕСЦ РСНБ РК 2023	Подготовка внутренней поверхности раствором из сухих смесей на гипсовой основе под чистовую отделку, стена оштукатуренная цементно-песчаными растворами	м2	698.53	1 992	1 391 472
13	317	6112-0302-0105 ЕСЦ РСНБ РК 2023	Покраска водоэмульсионным составом улучшенная по сборным конструкциям, стена подготовленная под окраску	м2	474.58	1 356	643 530
14	318	6112-0302-0111 ЕСЦ РСНБ РК 2023	Покраска акриловым водоэмульсионным составом за один раз: стена, подготовленная под окраску	м2	223.95	1 142	255 751
15	319	6112-0302-0112 ЕСЦ РСНБ РК 2023	Покраска акриловым водоэмульсионным составом за один раз: добавлять на следующий слой к норме 6112-0302-0111	м2	223.95	584	130 787
			Итого по подразделу: Кирпич. Стены и перегородки/Низ стен или перегородок				**2 421 540**
			Подраздел: Кирпич. Стены и перегородки/Низ стен или перегородок				
16	325	6112-0301-0202 ЕСЦ РСНБ РК 2023	Подготовка внутренней поверхности раствором из сухих смесей на гипсовой основе под чистовую отделку, стена оштукатуренная цементно-песчаными растворами	м2	695.26	1 992	1 384 958
17	326	6112-0302-0105 ЕСЦ РСНБ РК 2023	Покраска водоэмульсионным составом улучшенная по сборным конструкциям, стена подготовленная под окраску	м2	471.11	1 356	638 825
18	327	6112-0302-0111 ЕСЦ РСНБ РК 2023	Покраска акриловым водоэмульсионным составом за один раз: стена, подготовленная под окраску	м2	223.95	1 142	255 751
19	328	6112-0302-0112 ЕСЦ РСНБ РК 2023	Покраска акриловым водоэмульсионным составом за один раз: добавлять на следующий слой к норме 6112-0302-0111	м2	223.95	584	130 787
			Итого по подразделу: Кирпич. Стены и перегородки/Низ стен или перегородок				**2 410 321**
			Подраздел: Кирпич. Стены и перегородки/Низ стен или перегородок				
20	337	6112-0202-0103 ЕСЦ РСНБ РК 2023	Штукатурка поверхности внутри зданий цементными растворами по камню и бетону улучшенная, стена	м2	163.36	4 830	789 028
21	338	6112-0301-0202 ЕСЦ РСНБ РК 2023	Подготовка внутренней поверхности раствором из сухих смесей на гипсовой основе под чистовую отделку, стена оштукатуренная цементно-песчаными растворами	м2	66.11	1 992	131 691
22	339	6112-0302-0111 ЕСЦ РСНБ РК 2023	Покраска акриловыми водоэмульсионным составом за один раз, стена подготовленная под окраску	м2	163.36	1 142	186 557

№ п/п	№ позиции по смете	Шифр норм, код ресурса	Наименование работ и затрат	Единица измерения	Количество	Стоимость единицы, тенге	Выполнено работ, тенге
1	2	3	4	5	6	7	8
23	340	6112-0302-0112 ЕСЦ РСНБ РК 2023	Покраска акриловыми водоэмульсионным составом за один раз, Добавлять на следующий слой к норме 6112-0302-0111	м2	163.36	584	95 402
			Итого по подразделу: Кирпич. Стены и перегородки/Низ стен или перегородок				**1 202 679**
			Подраздел: Ведомость внутренней отделки откосов				
24	341	6112-0202-0201 ЕСЦ РСНБ РК 2023	Штукатурка поверхности отдельных элементов по бетону и камню цементными растворами, откоса плоского оконного и дверного	м2	202.78	10 835	2 197 121
25	342	6112-0301-0203 ЕСЦ РСНБ РК 2023	Подготовка внутренней поверхности раствором из сухих смесей на гипсовой основе под чистовую отделку, стена оштукатуренная под окраску (финишный слой)	м2	202.78	1 697	344 118
26	343	6112-0202-0703 ЕСЦ РСНБ РК 2023	Штукатурка откоса дверного и оконного сухими смесями на гипсовой основе, толщина до 3 мм	м2	7.9	5 375	42 462
27	344	6112-0302-0111 ЕСЦ РСНБ РК 2023	Покраска акриловыми водоэмульсионным составом за один раз, стена подготовленная под окраску	м2	210.68	1 142	240 597
			Итого по подразделу: Ведомость внутренней отделки откосов				**2 824 298**
			Итого по разделу: Внутренняя отделка РП20-21				**11 618 787**
			Итого по локальной смете: Архитектурные решения.. Блок А				**11 618 787**
			ИТОГО по акту:				**11 618 787**

	Затраты, связанные с организацией и управлением СМР (общеплощадочные затраты) (7.300%)	11618787.000 x 7.30%	848 171
	Итого с затратами на организацию и управление СМР	11618787.000 + 848171.473	12 466 958
	Сметная прибыль, 5.00%	12466958.473 x 5.00%	623 347
	Непредвиденные расходы, 5.000%	12466958.473 x 5.000%	623 347
	Итого с непредвидемыми работами и затратами		13 713 654
	НДЦС РК 8.04-07-2023 табл.2 на 4 квартал 2024 г, к = 1.0750	13713654.320 x 1.0750	14 742 178
	НДС (12%)	14742178.395 x 12%	1 769 061
	Итого с НДС	14742178.395 + 1769061.407	16 511 239

Лист согласования

ФИО	Должность	Дата постановки ЭЦП
Представители подрядчика		
910221350048 - КВОН АНТОН АЛЕКСАНДРОВИЧ	Директор	21.02.2025 11:35
Представители технического надзора		
751117350010 - ПОДОЛЯК СЕРГЕЙ ВЛАДИМИРОВИЧ	эксперт технического надзора	22.02.2025 11:47
Представители авторского надзора		
590201300638 - МУРЗАБЕКОВ ЖАНДАРБЕК САГИНТАЕВИЧ	авторский надзор	21.02.2025 17:48
Представители заказчика		
890428350641 - САДВАКАСОВ МЕЙРАМ НУРМУХАМБЕТОВИЧ	Ведущий специалист	24.02.2025 04:27
680120450025 - АСКАРОВА РОЗА РАХИМЖАНОВНА	Ведущий специалист (сметчик) Костанайской области	24.02.2025 05:57 Комментарий: Расценки согласно локальной сметы
850203450365 - ШЕПЕЛЕВА ТАТЬЯНА АЛЕКСАНДРОВНА	Ведущий специалист отдела смет и ценообразования	24.02.2025 07:38 Комментарий: Расценки соответствуют локальной смете
720816350499 - МАДИЯРОВ НУРЛАН АБДИЛРАХМАНОВИЧ	Директор регионального подразделения по Акмолинской, Костанайской, Павлодарской и Северо-Казахстанской областям	24.02.2025 11:41
830917351002 - КУРМАНГАЛИЕВ НУРЖАН КАЗТАЕВИЧ	Региональный руководитель	24.02.2025 04:31

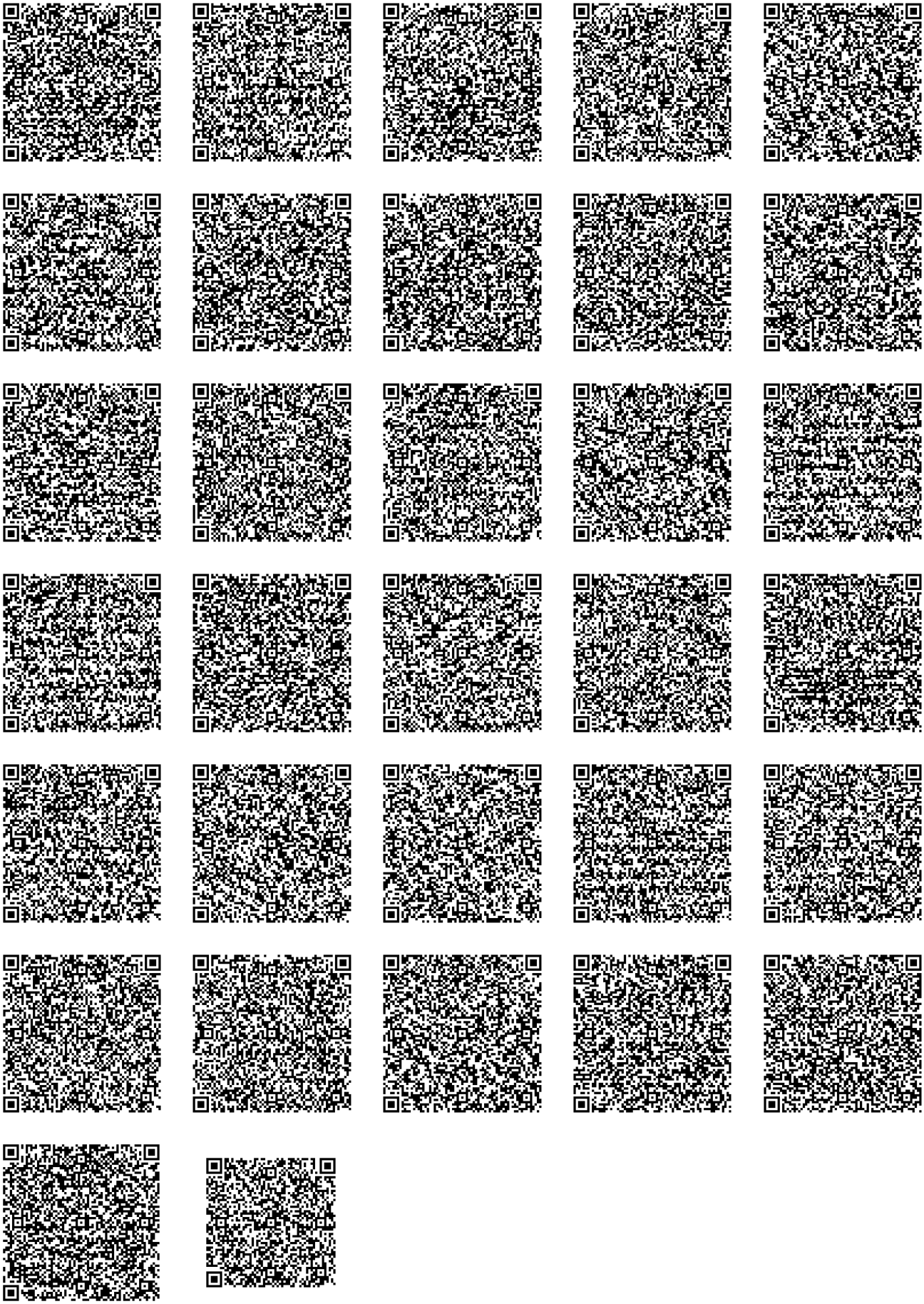

Форма по приложению 3-1
Приказа Министра индустрии и инфраструктурного развития
Республики Казахстан от 23 апреля 2021 года № 189

Заказчик: **090340012961 - АО "SAMRUK-KAZYNA CONSTRUCTION"**

Подрядчик: **001140004068 - ТОО ASTI**

Стройка: **Строительство школы в Костанайской области, г. Костанай, микрорайон «Береке» на 1 200 мест.**

Договор подряда (контракт) №: **126 от 11.08.2023 года**

Акт выполненных работ
за Февраль 2025 года

№ п/п	№ позиции по смете	Шифр норм, код ресурса	Наименование работ и затрат	Единица измерения	Количество	Стоимость единицы, тенге	Выполнено работ, тенге
1	2	3	4	5	6	7	8
			Локальная смета: Наружное электроосвещение				
1	31	6124-0201-0701 ЕСЦ РСНБ РК 2023	Прокладка по установленным конструкциям и лоткам кабеля до 35 кВ, крепление на повороте и в конце трассы, масса 1 м до 1 кг	м	90	978	88 020
2	32	243-110-0501РСНБ РК 2022	Кабель силовой число жил 3, напряжение 0,66 кВ ГОСТ 31996-2012, марки АВВГ 3х2,5 (ок)-0,66	м	90	105	9 450
3	33	6124-0202-0403 ЕСЦ РСНБ РК 2023	Установка светильника вне зданий, "Шар венчающий"	шт.	29	17 196	498 684
4	34	247-105-1441СпрСЦ 01.2024	Светильник ландшафтный светодиодный LED ДТУ PARK 50W 6000Lm d450x523 5000K IP65	шт.	29	51 421	1 491 209
5	35	1133-0304-0402РСНБ РК 2022	Опоры стальные круглоконические и многогранные с воздушным вводом и монолитным фундаментом, высотой до 12 м. Установка	опора	29	32 184	933 336
6	36	247-306-0401РСНБ РК 2022	Стойка металлическая оцинкованная, граненная, коническая, фланцевая для уличного освещения, толщиной 3 мм, СТВ 3-3 68/104 высотой 3000 мм, диаметром 68/104 мм	шт.	29	34 746	1 007 634
			Итого по локальной смете: Наружное электроосвещение				**4 028 333**
			ИТОГО по акту:				**4 028 333**

	Затраты, связанные с организацией и управлением СМР (общеплощадочные затраты) (7.300%)	4028333.000 x 7.30%	294 068
	Итого с затратами на организацию и управление СМР	4028333.000 + 294068.317	4 322 401
	Сметная прибыль, 5.00%	4322401.317 x 5.00%	216 120
	Непредвиденные расходы, 5.000%	4322401.317 x 5.000%	216 120
	Итого с непредвидемыми работами и затратами		4 754 641
	НДЦС РК 8.04-07-2023 табл.2 на 4 квартал 2024 г, к = 1.0750	4754641.448 x 1.0750	5 111 239
	НДС (12%)	5111239.557 x 12%	613 348
	Итого с НДС	5111239.557 + 613348.747	5 724 588

Лист согласования

ФИО	Должность	Дата постановки ЭЦП
Представители подрядчика		
910221350048 - КВОН АНТОН АЛЕКСАНДРОВИЧ	Директор	20.02.2025 09:43
Представители технического надзора		
790323301156 - КУНДЫБАЕВ ЕРЛАН КАРАТАЕВИЧ	Технадзор	21.02.2025 05:47
Представители авторского надзора		
590201300638 - МУРЗАБЕКОВ ЖАНДАРБЕК САГИНТАЕВИЧ	авторский надзор	21.02.2025 04:15
Представители заказчика		
680120450025 - АСКАРОВА РОЗА РАХИМЖАНОВНА	Ведущий специалист (сметчик) Костанайской области	24.02.2025 07:09 Комментарий: Расценки согласно локальной сметы
890428350641 - САДВАКАСОВ МЕЙРАМ НУРМУХАМБЕТОВИЧ	Ведущий специалист	24.02.2025 07:10
830917351002 - КУРМАНГАЛИЕВ НУРЖАН КАЗТАЕВИЧ	Региональный руководитель	24.02.2025 07:10
850203450365 - ШЕПЕЛЕВА ТАТЬЯНА АЛЕКСАНДРОВНА	Ведущий специалист отдела смет и ценообразования	24.02.2025 07:37 Комментарий: Расценки соответствуют локальной смете
720816350499 - МАДИЯРОВ НУРЛАН АБДИЛРАХМАНОВИЧ	Директор регионального подразделения по Акмолинской, Костанайской, Павлодарской и Северо-Казахстанской областям	24.02.2025 11:43

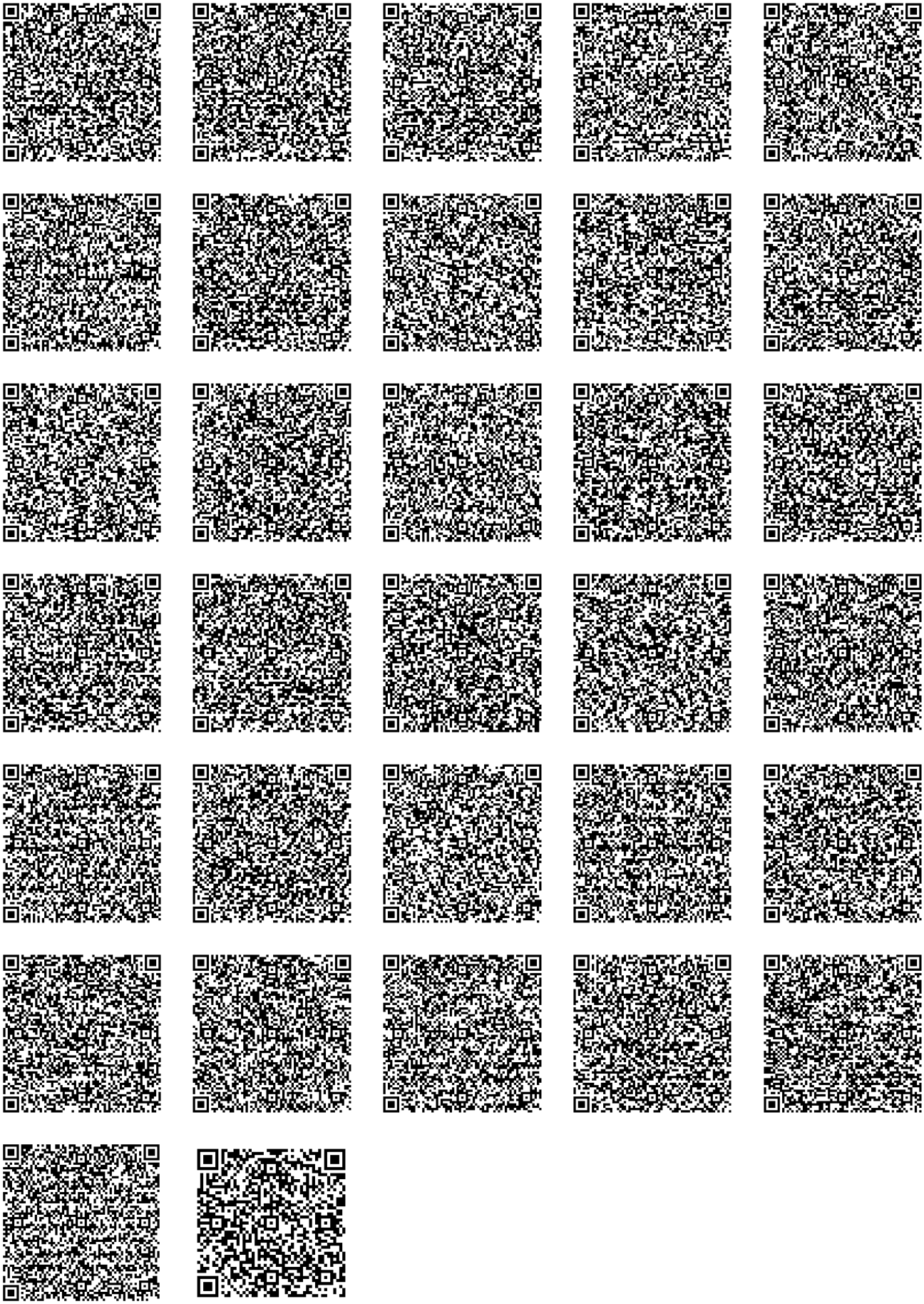

Форма по приложению 3-1
Приказа Министра индустрии и инфраструктурного развития
Республики Казахстан от 23 апреля 2021 года № 189

Заказчик: **090340012961 - АО "SAMRUK-KAZYNA CONSTRUCTION"**

Подрядчик: **001140004068 - ТОО ASTI**

Стройка: **Строительство школы в Костанайской области, г. Костанай, микрорайон «Береке» на 1 200 мест.**

Договор подряда (контракт) №: **126 от 11.08.2023 года**

Акт выполненных работ
за Февраль 2025 года

№ п/п	№ позиции по смете	Шифр норм, код ресурса	Наименование работ и затрат	Единица измерения	Количество	Стоимость единицы, тенге	Выполнено работ, тенге
1	2	3	4	5	6	7	8
			Локальная смета: Водопровод и канализация				
			Отдел: Блок А				
			Раздел: Канализация бытовая К1				
1	87	241-220-0201 РСНБ РК 2022	Ревизия канализационная ПВХ с уплотнительной резинкой диаметром 50 мм	шт.	5	367	1 835
			Итого по разделу: Канализация бытовая К1				**1 835**
			Итого по отделу: Блок А				**1 835**
			Отдел: Блок Б				
			Раздел: Объединенный хозяйственно-питьевой и противопожарный В1, В2				
2	94	6114-0202-0102 ЕСЦ РСНБ РК 2023	Установка вентилей, задвижек, затворов, клапанов обратных, кранов проходных на трубопроводах из стальных труб, диаметр до 50 мм	шт.	1	9 273	9 273
3	95	242-101-1001 РСНБ РК 2022	Задвижка фланцевая универсальная, с обрезиненным клином EPDM, с невыдвижным шпинделем корпус из ВЧШГ, для воды и нейтральных жидкостей, Т до +70°С, PN 10/16 ГОСТ 5762-2002 DN 50	шт.	1	47 528	47 528
4	96	6114-0102-0206 ЕСЦ РСНБ РК 2023	Прокладка трубопроводов водоснабжения из стальных водогазопроводных оцинкованных труб, диаметр свыше 40 до 50 мм	м	36	3 164	113 904
5	97	241-101-0406 РСНБ РК 2022	Труба стальная сварная водогазопроводная оцинкованная обыкновенная ГОСТ 3262-75 размерами 50х3,5 мм	м	36	3 582	128 952
6	98	6114-0401-0101 ЕСЦ РСНБ РК 2023	Гидравлическое испытание трубопроводов систем отопления, водопровода и горячего водоснабжения, диаметр до 50 мм	м трубопровода	36	375	13 500
7	99	241-102-0160 РСНБ РК 2022	Труба стальная электросварная прямошовная диаметром от 15 до 114 мм ГОСТ 10705-80 размерами 89х3,0 мм	м	0.6	2 406	1 444

№ п/п	№ позиции по смете	Шифр норм, код ресурса	Наименование работ и затрат	Единица измерения	Количество	Стоимость единицы, тенге	Выполнено работ, тенге
1	2	3	4	5	6	7	8
8	100	261-301-0219 РСНБ РК 2022	Крепления для трубопроводов /кронштейны, планки, хомуты/	кг	2	708	1 416
			Подраздел: Пожарный шкаф /2 шт/				
9	101	6114-0601-0202 ЕСЦ РСНБ РК 2023	Установка шкафов пожарных металлических на стене или в нише, масса до 20 кг.	шт.	2	8 043	16 086
10	102	248-307-0105 РСНБ РК 2022	Шкаф пожарный, типа ШПК 320 НЗК/НЗБ	шт.	2	32 133	64 266
11	103	6114-0601-0101 ЕСЦ РСНБ РК 2023	Установка кранов пожарных, диаметр 50 мм.	кран	2	17 798	35 596
12	104	242-303-0301 РСНБ РК 2022	Клапан (вентиль) запорный латунный муфтовый, пожарный, для воды, PN 10 марки 1Б3р ГОСТ 5761-2005 DN 50	шт.	2	23 182	46 364
13	105	244-401-0101 РСНБ РК 2022	Головка для присоединения СТ РК 1711-2007 ГР-50	шт.	4	1 067	4 268
14	106	244-401-0102 РСНБ РК 2022	Головка для присоединения СТ РК 1711-2007 ГЦ-50	шт.	2	894	1 788
15	107	244-403-0101 РСНБ РК 2022	Ствол пожарный ручной СТ РК 1718-2007 РС-50	шт.	2	1 420	2 840
16	108	261-301-0325 РСНБ РК 2022	Рукава пожарные льняные сухого прядения нормальные, d 51 мм СТ РК 1714-2007	м	40	964	38 560
17	109	248-305-0106 РСНБ РК 2022	Огнетушитель порошковый СТ РК ГОСТ Р 51057-2005, типа ОП 10	шт.	4	18 469	73 876
			Итого по подразделу: Пожарный шкаф /2 шт/				**283 644**
			Итого по разделу: Объединенный хозяйственно-питьевой и противопожарный В1, В2				**599 661**
			Раздел: Внутренний водосток К2				
18	110	6114-0701-0101 ЕСЦ РСНБ РК 2023	Установка водосточных воронок чугунных	шт.	4	65 207	260 828
19	111	241-513-0201 РСНБ РК 2022	Патрубок компенсационный ГОСТ 6942-98 диаметром 100 мм	шт.	4	3 469	13 876
20	112	261-301-0219 РСНБ РК 2022	Крепления для трубопроводов /кронштейны, планки, хомуты/	кг	6	708	4 248

№ п/п	№ позиции по смете	Шифр норм, код ресурса	Наименование работ и затрат	Единица измерения	Количество	Стоимость единицы, тенге	Выполнено работ, тенге
1	2	3	4	5	6	7	8
21	113	6114-0102-0505 ЕСЦ РСНБ РК 2023	Прокладка трубопроводов отопления и водоснабжения из стальных электросварных труб, диаметр до 100 мм.	м	46	5 048	232 208
22	114	241-102-0177 РСНБ РК 2022	Труба стальная электросварная прямошовная диаметром от 15 до 114 мм ГОСТ 10705-80 размерами 108х4,0 мм	м	46	3 789	174 294
23	115	242-301-1201 РСНБ РК 2022	Клапан (вентиль) запорный чугунный муфтовый, для воды и пара, Т до +225°С, PN 16, марки 15кч18п(р),15кч33п ГОСТ 5761-2005 DN 15	шт.	2	1 695	3 390
24	116	6114-0102-0501 ЕСЦ РСНБ РК 2023	Прокладка трубопроводов отопления и водоснабжения из стальных электросварных труб, диаметр до 40 мм.	м	14	3 913	54 782
25	117	241-102-0101 РСНБ РК 2022	Труба стальная электросварная прямошовная диаметром от 15 до 114 мм ГОСТ 10705-80 размерами 15х2,5 мм	м	14	536	7 504
26	118	6111-0501-0205 ЕСЦ РСНБ РК 2023	Поверхности металлические. Огрунтовка грунтовкой ГФ-021 за один раз	м2	16.3	265	4 320
27	119	6111-0501-0517 ЕСЦ РСНБ РК 2023	Поверхности металлические огрунтованные. Окраска краской БТ-177 серебристой	м2	16.3	508	8 280
28	120	241-102-0238 РСНБ РК 2022	Труба стальная электросварная прямошовная диаметром от 127 до 630 мм ГОСТ 10705-80 размерами 325х4,0 мм	м	1	15 564	15 564
29	121	261-301-0254 РСНБ РК 2022	/ревизия/Фасонные части стальные сварные, d до 800 мм	т	0.0049	449 705	2 204
			Итого по разделу: Внутренний водосток К2				**781 498**
			Итого по отделу: Блок Б				**1 381 159**
			Отдел: Блок Д				
			Раздел: Объединенный хозяйственно-питьевой и противопожарный В1, В2				
30	122	242-207-3701 РСНБ РК 2022	Кран шаровый латунный муфтовый (В-В), для воды,пара,Т до +150 PN 16, марки 11Б27п1 ГОСТ 21345-2005 DN 15	шт.	96	2 530	242 880
31	123	242-207-3702 РСНБ РК 2022	Кран шаровый латунный муфтовый (В-В), для воды,пара,Т до +150 PN 16, марки 11Б27п1 ГОСТ 21345-2005 DN 20	шт.	18	3 796	68 328
32	124	242-207-3703 РСНБ РК 2022	Кран шаровый латунный муфтовый (В-В), для воды,пара,Т до +150 PN 16, марки 11Б27п1 ГОСТ 21345-2005 DN 25	шт.	3	7 365	22 095
33	125	6114-0202-0103 ЕСЦ РСНБ РК 2023	Установка вентилей, задвижек, затворов, клапанов обратных, кранов проходных на трубопроводах из стальных труб, диаметр до 100 мм	шт.	2	16 797	33 594

№ п/п	№ позиции по смете	Шифр норм, код ресурса	Наименование работ и затрат	Единица измерения	Количество	Стоимость единицы, тенге	Выполнено работ, тенге
1	2	3	4	5	6	7	8
34	126	242-101-1003 РСНБ РК 2022	Задвижка фланцевая универсальная, с обрезиненным клином EPDM, с невыдвижным шпинделем корпус из ВЧШГ, для воды и нейтральных жидкостей, Т до +70°С, PN 10/16 ГОСТ 5762-2002 DN 80	шт.	2	70 375	140 750
35	127	6114-0202-0102 ЕСЦ РСНБ РК 2023	Установка вентилей, задвижек, затворов, клапанов обратных, кранов проходных на трубопроводах из стальных труб, диаметр до 50 мм	шт.	4	9 273	37 092
36	128	242-101-1001 РСНБ РК 2022	Задвижка фланцевая универсальная, с обрезиненным клином EPDM, с невыдвижным шпинделем корпус из ВЧШГ, для воды и нейтральных жидкостей, Т до +70°С, PN 10/16 ГОСТ 5762-2002 DN 50	шт.	4	47 528	190 112
37	129	6114-0601-0102 ЕСЦ РСНБ РК 2023	Установка кранов поливочных, диаметр до 25 мм	кран	1	51 027	51 027
38	130	6114-0102-0205 ЕСЦ РСНБ РК 2023	Прокладка трубопроводов водоснабжения из стальных водогазопроводных оцинкованных труб, диаметр до 40 мм	м	130	2 445	317 850
39	131	241-101-0401 РСНБ РК 2022	Труба стальная сварная водогазопроводная оцинкованная обыкновенная ГОСТ 3262-75 размерами 15х2,8 мм	м	40	813	32 520
40	132	241-101-0402 РСНБ РК 2022	Труба стальная сварная водогазопроводная оцинкованная обыкновенная ГОСТ 3262-75 размерами 20х2,8 мм	м	56	1 054	59 024
41	133	241-101-0403 РСНБ РК 2022	Труба стальная сварная водогазопроводная оцинкованная обыкновенная ГОСТ 3262-75 размерами 25х3,2 мм	м	34	1 357	46 138
42	134	6114-0102-0206 ЕСЦ РСНБ РК 2023	Прокладка трубопроводов водоснабжения из стальных водогазопроводных оцинкованных труб, диаметр свыше 40 до 50 мм	м	80	3 164	253 120
43	135	241-101-0406 РСНБ РК 2022	Труба стальная сварная водогазопроводная оцинкованная обыкновенная ГОСТ 3262-75 размерами 50х3,5 мм	м	80	3 582	286 560
44	136	6114-0102-0504 ЕСЦ РСНБ РК 2023	Прокладка трубопроводов отопления и водоснабжения из стальных электросварных труб, диаметр свыше 65 до 80 мм	м	40	5 048	201 920
45	137	241-102-0161 РСНБ РК 2022	Труба стальная электросварная прямошовная диаметром от 15 до 114 мм ГОСТ 10705-80 размерами 89х3,5 мм	м	40	2 706	108 240
46	138	6114-0102-0505 ЕСЦ РСНБ РК 2023	Прокладка трубопроводов отопления и водоснабжения из стальных электросварных труб, диаметр свыше 80 до 100 мм	м	18	5 048	90 864
47	139	241-102-0177 РСНБ РК 2022	Труба стальная электросварная прямошовная диаметром от 15 до 114 мм ГОСТ 10705-80 размерами 108х4,0 мм	м	18	3 789	68 202
48	140	6114-0401-0101 ЕСЦ РСНБ РК 2023	Гидравлическое испытание трубопроводов систем отопления, водопровода и горячего водоснабжения, диаметр до 50 мм	м трубопровода	210	375	78 750

№ п/п	№ позиции по смете	Шифр норм, код ресурса	Наименование работ и затрат	Единица измерения	Количество	Стоимость единицы, тенге	Выполнено работ, тенге
1	2	3	4	5	6	7	8
49	141	6114-0401-0102 ЕСЦ РСНБ РК 2023	Гидравлическое испытание трубопроводов систем отопления, водопровода и горячего водоснабжения, диаметр до 100 мм	м трубопровода	58	382	22 156
50	142	6114-0103-0502 ЕСЦ РСНБ РК 2023	Прокладка трубопроводов водоснабжения из напорных полимерных труб, наружный диаметр 20 мм	м	46	2 492	114 632
51	143	241-205-1102 РСНБ РК 2022	Труба напорная из полипропилена PP-R не армированная SDR 6 PN 20 ГОСТ 32415-2013 размерами 20х3,4 мм	м	45.54	217	9 882
52	144	6114-0103-0503 ЕСЦ РСНБ РК 2023	Прокладка трубопроводов водоснабжения из напорных полимерных труб, наружный диаметр 25 мм	м	46	2 492	114 632
53	145	241-205-1103 РСНБ РК 2022	Труба напорная из полипропилена PP-R не армированная SDR 6 PN 20 ГОСТ 32415-2013 размерами 25х4,2 мм	м	45.54	352	16 030
54	146	6114-0103-0504 ЕСЦ РСНБ РК 2023	Прокладка трубопроводов водоснабжения из напорных полимерных труб, наружный диаметр 32 мм	м	12	2 503	30 036
55	147	241-205-1104 РСНБ РК 2022	Труба напорная из полипропилена PP-R не армированная SDR 6 PN 20 ГОСТ 32415-2013 размерами 32х5,4 мм	м	11.88	590	7 008
56	148	6114-0401-0101 ЕСЦ РСНБ РК 2023	Гидравлическое испытание трубопроводов систем отопления, водопровода и горячего водоснабжения, диаметр до 50 мм	м трубопровода	104	375	39 000
57	149	241-102-0160 РСНБ РК 2022	Труба стальная электросварная прямошовная диаметром от 15 до 114 мм ГОСТ 10705-80 размерами 89х3,0 мм	м	1.5	2 406	3 609
58	150	241-102-0120 РСНБ РК 2022	Труба стальная электросварная прямошовная диаметром от 15 до 114 мм ГОСТ 10705-80 размерами 40х2,0 мм	м	2.4	836	2 006
59	151	241-102-0117 РСНБ РК 2022	Труба стальная электросварная прямошовная диаметром от 15 до 114 мм ГОСТ 10705-80 размерами 32х3,0 мм	м	2.1	926	1 945
60	152	241-102-0107 РСНБ РК 2022	Труба стальная электросварная прямошовная диаметром от 15 до 114 мм ГОСТ 10705-80 размерами 25х2,5 мм	м	1.8	585	1 053
61	153	6114-0601-0102 ЕСЦ РСНБ РК 2023	Установка кранов поливочных, диаметр до 25 мм	кран	3	17 827	53 481
62	154	6111-0101-1701 ЕСЦ РСНБ РК 2023	Изоляция трубопровода изделиями из вспененного каучука трубками из вспененного каучука, диаметр до 160 мм	м	268	1 968	527 424
63	155	234-303-0206 РСНБ РК 2022	Гибкая трубчатая изоляция из вспененного каучука, t от -200°С до +105°С, Лст 0,038 Вт/(м·К) при +20°С, фактор μ больше или равно 7000 СТ РК 3364-2019, бст 9 мм диаметром 18 мм	м	44	220	9 680

№ п/п	№ позиции по смете	Шифр норм, код ресурса	Наименование работ и затрат	Единица измерения	Количество	Стоимость единицы, тенге	Выполнено работ, тенге
1	2	3	4	5	6	7	8
64	156	234-303-0208 РСНБ РК 2022	Гибкая трубчатая изоляция из вспененного каучука, t от -200°С до +105°С, Лст 0,038 Вт/(м·К) при +20°С, фактор μ больше или равно 7000 СТ РК 3364-2019, бст 9 мм диаметром 22 мм	м	61.6	238	14 661
65	157	234-303-0210 РСНБ РК 2022	Гибкая трубчатая изоляция из вспененного каучука, t от -200°С до +105°С, Лст 0,038 Вт/(м·К) при +20°С, фактор μ больше или равно 7000 СТ РК 3364-2019, бст 9 мм диаметром 28 мм	м	37.4	295	11 033
66	158	234-303-0217 РСНБ РК 2022	Гибкая трубчатая изоляция из вспененного каучука, t от -200°С до +105°С, Лст 0,038 Вт/(м·К) при +20°С, фактор μ больше или равно 7000 СТ РК 3364-2019, бст 9 мм диаметром 57 мм	м	88	599	52 712
67	159	234-303-0223 РСНБ РК 2022	Гибкая трубчатая изоляция из вспененного каучука, t от -200°С до +105°С, Лст 0,038 Вт/(м·К) при +20°С, фактор μ больше или равно 7000 СТ РК 3364-2019, бст 9 мм диаметром 89 мм	м	44	1 006	44 264
68	160	234-303-0225 РСНБ РК 2022	Гибкая трубчатая изоляция из вспененного каучука, t от -200°С до +105°С, Лст 0,038 Вт/(м·К) при +20°С, фактор μ больше или равно 7000 СТ РК 3364-2019, бст 9 мм диаметром 108 мм	м	19.8	1 634	32 353
69	161	261-301-0219 РСНБ РК 2022	Крепления для трубопроводов /кронштейны, планки, хомуты/	кг	17	708	12 036
			Подраздел: Узел 3				
70	162	6114-0502-0102 ЕСЦ РСНБ РК 2023	Установка счетчиков (водомеров), диаметр до 50 мм.	шт.	1	12 778	12 778
71	163	244-301-0905 РСНБ РК 2022	Счетчик универсальный многоструйный с импульсным выходом и радиомодулем класса В, DN 50, Qn 15 м3/ч, Tmax 90°	шт.	1	180 745	180 745
72	164	6116-0605-0106 ЕСЦ РСНБ РК 2023	Установка фильтров для очистки воды в трубопроводах систем отопления, диаметр 80 мм	шт.	1	9 081	9 081
73	165	242-404-0408 РСНБ РК 2022	Фильтр сетчатый чугунный фланцевый Y-образный, с заглушкой, для систем водоснабжения, Т до +200°С, PN 16 СТ РК ГОСТ Р 50553-2010 DN 80	шт.	1	60 847	60 847
74	166	6116-0701-0102 ЕСЦ РСНБ РК 2023	Установка манометров с трехходовым краном	шт.	1	4 270	4 270
75	167	242-207-3704 РСНБ РК 2022	Кран шаровый латунный муфтовый (В-В), для воды,пара,Т до +150 PN 16, марки 11Б27п1 ГОСТ 21345-2005 DN 32	шт.	1	11 614	11 614
76	168	6114-0202-0103 ЕСЦ РСНБ РК 2023	Установка вентилей, задвижек, затворов, клапанов обратных, кранов проходных на трубопроводах из стальных труб, диаметр до 100 мм	шт.	2	16 797	33 594
77	169	242-101-1003 РСНБ РК 2022	Задвижка фланцевая универсальная, с обрезиненным клином EPDM, с невыдвижным шпинделем корпус из ВЧШГ, для воды и нейтральных жидкостей, Т до +70°С, PN 10/16 ГОСТ 5762-2002 DN 80	шт.	2	70 375	140 750
			Итого по подразделу: Узел 3				**453 679**
			Подраздел: Пожарный шкаф /3 шт/				

№ п/п	№ позиции по смете	Шифр норм, код ресурса	Наименование работ и затрат	Единица измерения	Количество	Стоимость единицы, тенге	Выполнено работ, тенге
1	2	3	4	5	6	7	8
78	170	6114-0601-0202 ЕСЦ РСНБ РК 2023	Установка шкафов пожарных металлических на стене или в нише, масса до 20 кг.	шт.	3	8 043	24 129
79	171	248-307-0105 РСНБ РК 2022	Шкаф пожарный, типа ШПК 320 НЗК/НЗБ	шт.	3	32 133	96 399
80	172	6114-0601-0101 ЕСЦ РСНБ РК 2023	Установка кранов пожарных, диаметр 50 мм.	кран	3	17 798	53 394
81	173	242-303-0301 РСНБ РК 2022	Клапан (вентиль) запорный латунный муфтовый, пожарный, для воды, PN 10 марки 1Б3р ГОСТ 5761-2005 DN 50	шт.	3	23 182	69 546
82	174	244-401-0101 РСНБ РК 2022	Головка для присоединения СТ РК 1711-2007 ГР-50	шт.	6	1 067	6 402
83	175	244-401-0102 РСНБ РК 2022	Головка для присоединения СТ РК 1711-2007 ГЦ-50	шт.	3	894	2 682
84	176	244-403-0101 РСНБ РК 2022	Ствол пожарный ручной СТ РК 1718-2007 РС-50	шт.	3	1 420	4 260
85	177	261-301-0325 РСНБ РК 2022	Рукава пожарные льняные сухого прядения нормальные, d 51 мм СТ РК 1714-2007	м	60	964	57 840
86	178	248-305-0106 РСНБ РК 2022	Огнетушитель порошковый СТ РК ГОСТ Р 51057-2005, типа ОП 10	шт.	6	18 469	110 814
			Итого по подразделу: Пожарный шкаф /3 шт/				**425 466**
			Итого по разделу: Объединенный хозяйственно-питьевой и противопожарный В1, В2				**4 327 845**
			Раздел: Водоснабжение горячее Т3, Т4				
87	179	244-104-0408 РСНБ РК 2022	Смеситель для умывальника однорукояточный/двухрукояточный с прямым изливом набортный/настенный, излив с аэратором	шт.	51	6 779	345 729
88	180	6115-0104-0201 ЕСЦ РСНБ РК 2023	Установка смесителя	шт.	12	4 131	49 572
89	181	244-104-0507 РСНБ РК 2022	Смеситель для душа однорукояточный/двухрукояточный настенный с душевой сеткой на гибком шланге	шт.	2	12 456	24 912
90	182	244-104-0407 РСНБ РК 2022	Смеситель для моек однорукояточный/двухрукояточный с изогнутым изливом набортный/настенный, излив с аэратором	шт.	3	8 037	24 111
91	183	244-104-0502 РСНБ РК 2022	Смеситель для ванны однорукояточный/двухрукояточный, с подводкой в различных отверстиях, настенный, с душевой сеткой на гибком шланге, излив с аэратором	шт.	7	9 944	69 608

№ п/п	№ позиции по смете	Шифр норм, код ресурса	Наименование работ и затрат	Единица измерения	Количество	Стоимость единицы, тенге	Выполнено работ, тенге
1	2	3	4	5	6	7	8
92	184	6115-0104-0102 ЕСЦ РСНБ РК 2023	Установка полотенцесушителя латунного хромированного	шт.	5	28 319	141 595
93	185	6116-0602-0210 ЕСЦ РСНБ РК 2023	Установка воздухоотводчиков	шт.	8	9 909	79 272
94	186	245-405-1504 РСНБ РК 2022	Воздухоудалитель автоматический из латуни FWW, с обратным клапаном, Т от 0°С до +100°С, PN 10, DN 15	шт.	8	3 338	26 704
95	187	242-207-3701 РСНБ РК 2022	Кран шаровый латунный муфтовый (В-В), для воды,пара,Т до +150 PN 16, марки 11Б27п1 ГОСТ 21345-2005 DN 15	шт.	80	2 530	202 400
96	188	242-207-3702 РСНБ РК 2022	Кран шаровый латунный муфтовый (В-В), для воды,пара,Т до +150 PN 16, марки 11Б27п1 ГОСТ 21345-2005 DN 20	шт.	27	3 796	102 492
97	189	242-207-3703 РСНБ РК 2022	Кран шаровый латунный муфтовый (В-В), для воды,пара,Т до +150 PN 16, марки 11Б27п1 ГОСТ 21345-2005 DN 25	шт.	5	7 365	36 825
98	190	242-207-3705 РСНБ РК 2022	Кран шаровый латунный муфтовый (В-В), для воды,пара,Т до +150 PN 16, марки 11Б27п1 ГОСТ 21345-2005 DN 40	шт.	2	19 340	38 680
99	191	6114-0102-0205 ЕСЦ РСНБ РК 2023	Прокладка трубопроводов водоснабжения из стальных водогазопроводных оцинкованных труб, диаметр до 40 мм	м	262	2 445	640 590
100	192	241-101-0401 РСНБ РК 2022	Труба стальная сварная водогазопроводная обыкновенная ГОСТ 3262-75 размерами 15х2,8 мм	м	102	813	82 926
101	193	241-101-0402 РСНБ РК 2022	Труба стальная сварная водогазопроводная оцинкованная обыкновенная ГОСТ 3262-75 размерами 20х2,8 мм	м	52	1 054	54 808
102	194	241-101-0403 РСНБ РК 2022	Труба стальная сварная водогазопроводная оцинкованная обыкновенная ГОСТ 3262-75 размерами 25х3,2 мм	м	68	1 357	92 276
103	195	241-101-0404 РСНБ РК 2022	Труба стальная сварная водогазопроводная оцинкованная обыкновенная ГОСТ 3262-75 размерами 32х3,2 мм	м	16	1 871	29 936
104	196	241-101-0405 РСНБ РК 2022	Труба стальная сварная водогазопроводная оцинкованная обыкновенная ГОСТ 3262-75 размерами 40х3,5 мм	м	24	2 402	57 648
105	197	6114-0102-0206 ЕСЦ РСНБ РК 2023	Прокладка трубопроводов водоснабжения из стальных водогазопроводных оцинкованных труб, диаметр свыше 40 до 50 мм	м	14	3 164	44 296
106	198	241-101-0406 РСНБ РК 2022	Труба стальная сварная водогазопроводная оцинкованная обыкновенная ГОСТ 3262-75 размерами 50х3,5 мм	м	14	3 582	50 148

№ п/п	№ позиции по смете	Шифр норм, код ресурса	Наименование работ и затрат	Единица измерения	Количество	Стоимость единицы, тенге	Выполнено работ, тенге
1	2	3	4	5	6	7	8
107	199	6114-0102-0504 ЕСЦ РСНБ РК 2023	Прокладка трубопроводов отопления и водоснабжения из стальных электросварных труб, диаметр свыше 65 до 80 мм	м	2	5 048	10 096
108	200	241-102-0161 РСНБ РК 2022	Труба стальная электросварная прямошовная диаметром от 15 до 114 мм ГОСТ 10705-80 размерами 89х3,5 мм	м	2	2 706	5 412
109	201	6114-0401-0101 ЕСЦ РСНБ РК 2023	Гидравлическое испытание трубопроводов систем отопления, водопровода и горячего водоснабжения, диаметр до 50 мм	м трубопровода	276	375	103 500
110	202	6114-0401-0102 ЕСЦ РСНБ РК 2023	Гидравлическое испытание трубопроводов систем отопления, водопровода и горячего водоснабжения, диаметр до 100 мм	м трубопровода	2	382	764
111	203	6114-0103-0502 ЕСЦ РСНБ РК 2023	Прокладка трубопроводов водоснабжения из напорных полимерных труб, наружный диаметр 20 мм	м	40	2 492	99 680
112	204	241-205-1102 РСНБ РК 2022	Труба напорная из полипропилена PP-R не армированная SDR 6 PN 20 ГОСТ 32415-2013 размерами 20х3,4 мм	м	39.6	217	8 593
113	205	6114-0103-0503 ЕСЦ РСНБ РК 2023	Прокладка трубопроводов водоснабжения из напорных полимерных труб, наружный диаметр 25 мм	м	38	2 492	94 696
114	206	241-205-1103 РСНБ РК 2022	Труба напорная из полипропилена PP-R не армированная SDR 6 PN 20 ГОСТ 32415-2013 размерами 25х4,2 мм	м	37.62	352	13 242
115	207	6114-0103-0504 ЕСЦ РСНБ РК 2023	Прокладка трубопроводов водоснабжения из напорных полимерных труб, наружный диаметр 32 мм	м	12	2 503	30 036
116	208	241-205-1104 РСНБ РК 2022	Труба напорная из полипропилена PP-R не армированная SDR 6 PN 20 ГОСТ 32415-2013 размерами 32х5,4 мм	м	11.88	590	7 008
117	209	6114-0401-0101 ЕСЦ РСНБ РК 2023	Гидравлическое испытание трубопроводов систем отопления, водопровода и горячего водоснабжения, диаметр до 50 мм	м трубопровода	90	375	33 750
118	210	241-102-0120 РСНБ РК 2022	Труба стальная электросварная прямошовная диаметром от 15 до 114 мм ГОСТ 10705-80 размерами 40х2,0 мм	м	2.4	836	2 006
119	211	241-102-0117 РСНБ РК 2022	Труба стальная электросварная прямошовная диаметром от 15 до 114 мм ГОСТ 10705-80 размерами 32х3,0 мм	м	1.5	926	1 389
120	212	241-102-0107 РСНБ РК 2022	Труба стальная электросварная прямошовная диаметром от 15 до 114 мм ГОСТ 10705-80 размерами 25х2,5 мм	м	7.5	585	4 388
121	213	261-301-0219 РСНБ РК 2022	Крепления для трубопроводов /кронштейны, планки, хомуты/	кг	12	708	8 496

№ п/п	№ позиции по смете	Шифр норм, код ресурса	Наименование работ и затрат	Единица измерения	Количество	Стоимость единицы, тенге	Выполнено работ, тенге
1	2	3	4	5	6	7	8
122	214	6111-0101-1701 ЕСЦ РСНБ РК 2023	Изоляция трубопровода изделиями из вспененного каучука трубками из вспененного каучука, диаметр до 160 мм	м	278	1 968	547 104
123	215	234-303-0304 РСНБ РК 2022	Гибкая трубчатая изоляция из вспененного каучука, t от -200°С до +105°С, Лст 0,038 Вт/(м·К) при +20°С, фактор μ больше или равно 7000 СТ РК 3364-2019, бст 13 мм диаметром 18 мм	м	112.2	319	35 792
124	216	234-303-0306 РСНБ РК 2022	Гибкая трубчатая изоляция из вспененного каучука, t от -200°С до +105°С, Лст 0,038 Вт/(м·К) при +20°С, фактор μ больше или равно 7000 СТ РК 3364-2019, бст 13 мм диаметром 22 мм	м	57.2	316	18 075
125	217	234-303-0308 РСНБ РК 2022	Гибкая трубчатая изоляция из вспененного каучука, t от -200°С до +105°С, Лст 0,038 Вт/(м·К) при +20°С, фактор μ больше или равно 7000 СТ РК 3364-2019, бст 13 мм диаметром 28 мм	м	74.8	394	29 471
126	218	234-303-0310 РСНБ РК 2022	Гибкая трубчатая изоляция из вспененного каучука, t от -200°С до +105°С, Лст 0,038 Вт/(м·К) при +20°С, фактор μ больше или равно 7000 СТ РК 3364-2019, бст 13 мм диаметром 35 мм	м	17.6	470	8 272
127	219	234-303-0312 РСНБ РК 2022	Гибкая трубчатая изоляция из вспененного каучука, t от -200°С до +105°С, Лст 0,038 Вт/(м·К) при +20°С, фактор μ больше или равно 7000 СТ РК 3364-2019, бст 13 мм диаметром 42 мм	м	26.4	515	13 596
128	220	234-303-0315 РСНБ РК 2022	Гибкая трубчатая изоляция из вспененного каучука, t от -200°С до +105°С, Лст 0,038 Вт/(м·К) при +20°С, фактор μ больше или равно 7000 СТ РК 3364-2019, бст 13 мм диаметром 57 мм	м	15.4	770	11 858
129	221	234-303-0320 РСНБ РК 2022	Гибкая трубчатая изоляция из вспененного каучука, t от -200°С до +105°С, Лст 0,038 Вт/(м·К) при +20°С, фактор μ больше или равно 7000 СТ РК 3364-2019, бст 13 мм диаметром 80 мм	м	2.2	1 143	2 515
			Подраздел: Узел2				
130	222	6116-0605-0106 ЕСЦ РСНБ РК 2023	Установка фильтров для очистки воды в трубопроводах систем отопления, диаметр 80 мм	шт.	1	9 081	9 081
131	223	242-404-0408 РСНБ РК 2022	Фильтр сетчатый чугунный фланцевый Y-образный, с заглушкой, для систем водоснабжения, Т до +200°С, PN 16 СТ РК ГОСТ Р 50553-2010 DN 80	шт.	1	60 847	60 847
132	224	6116-0701-0102 ЕСЦ РСНБ РК 2023	Установка манометров с трехходовым краном	шт.	1	4 270	4 270
133	225	6114-0202-0103 ЕСЦ РСНБ РК 2023	Установка вентилей, задвижек, затворов, клапанов обратных, кранов проходных на трубопроводах из стальных труб, диаметр до 100 мм	шт.	1	16 797	16 797
134	226	242-101-1003 РСНБ РК 2022	Задвижка фланцевая универсальная, с обрезиненным клином EPDM, с невыдвижным шпинделем корпус из ВЧШГ, для воды и нейтральных жидкостей, Т до +70°С, PN 10/16 ГОСТ 5762-2002 DN 80	шт.	1	70 375	70 375
135	227	242-207-3704 РСНБ РК 2022	Кран шаровый латунный муфтовый (В-В), для воды,пара,Т до +150 PN 16, марки 11Б27п1 ГОСТ 21345-2005 DN 32	шт.	1	11 614	11 614
136	228	6116-0701-0104 ЕСЦ РСНБ РК 2023	Установка термометров в оправе прямых и угловых	шт.	2	1 910	3 820

№ п/п	№ позиции по смете	Шифр норм, код ресурса	Наименование работ и затрат	Единица измерения	Количество	Стоимость единицы, тенге	Выполнено работ, тенге
1	2	3	4	5	6	7	8
137	229	245-713-0102 РСНБ РК 2022	Термометр технический жидкостный ГОСТ 28498-90 угловой в оправе с бобышкой	шт.	2	5 675	11 350
			Итого по подразделу: Узел2				**188 154**
			Подраздел: Водомерный узел 4				
138	230	6116-0501-0101 ЕСЦ РСНБ РК 2023	Установка насосов центробежных с электродвигателем, масса агрегата до 0,1 т	шт.	1	77 314	77 314
139	231	511-403-0624 СпрСЦ 01.2024	Насос циркуляционный с чугунным корпусом, с электродвигателем, с резьбовым или фланцевым соединением, для систем отопления MAGNA1 32-120, Q 1,9 - 8,4 м3/ч, H 9,56 - 3,86 м.вод.ст, с встроенным преобразователем частоты, арт. 99221281	шт.	2	327 163	654 326
140	232	6114-0502-0101 ЕСЦ РСНБ РК 2023	Установка счетчиков (водомеров), диаметр до 40 мм.	шт.	1	2 429	2 429
141	233	244-301-0108 РСНБ РК 2022	Счетчик горячей воды одноструйный класса В со встроенным радиомодулем, DN 20, Qn 2,5 м3/ч, Tmax 90°	шт.	1	40 213	40 213
142	234	242-404-0604 РСНБ РК 2022	Фильтр латунный сетчатый, муфтовый, для систем водоснабжения и отопления, Т до +120°С, PN 16 СТ РК ГОСТ Р 50553-2010 DN 32	шт.	1	7 410	7 410
143	235	6116-0701-0102 ЕСЦ РСНБ РК 2023	Установка манометров с трехходовым краном	шт.	3	4 270	12 810
144	236	242-207-3701 РСНБ РК 2022	Кран шаровый латунный муфтовый (В-В), для воды,пара,Т до +150 PN 16, марки 11Б27п1 ГОСТ 21345-2005 DN 15	шт.	3	2 530	7 590
145	237	242-207-3702 РСНБ РК 2022	Кран шаровый латунный муфтовый (В-В), для воды,пара,Т до +150 PN 16, марки 11Б27п1 ГОСТ 21345-2005 DN 20	шт.	3	3 796	11 388
146	238	242-207-3704 РСНБ РК 2022	Кран шаровый латунный муфтовый (В-В), для воды,пара,Т до +150 PN 16, марки 11Б27п1 ГОСТ 21345-2005 DN 32	шт.	7	11 614	81 298
147	239	242-307-0204 РСНБ РК 2022	Клапан обратный латунный муфтовый (В-В) подъемный, для воды и пара,Т до +200°С PN 16, марки 16Б1бк ГОСТ 33423-2015 DN 40	шт.	2	18 076	36 152
148	240	6116-0701-0104 ЕСЦ РСНБ РК 2023	Установка термометров в оправе прямых и угловых	шт.	2	1 910	3 820
149	241	245-713-0102 РСНБ РК 2022	Термометр технический жидкостный ГОСТ 28498-90 угловой в оправе с бобышкой	шт.	2	5 675	11 350
150	242	6125-1101-0701 ЕСЦ РСНБ РК 2023	Монтаж блоков съемных и выдвижных (модули, ячейки, ТЭЗ) масса до 5 кг	шт.	2	4 622	9 244

№ п/п	№ позиции по смете	Шифр норм, код ресурса	Наименование работ и затрат	Единица измерения	Количество	Стоимость единицы, тенге	Выполнено работ, тенге
1	2	3	4	5	6	7	8
151	243	244-302-0101 РСНБ РК 2022	Радиомодуль	шт.	2	38 131	76 262
			Итого по подразделу: Водомерный узел 4				**1 031 606**
			Итого по разделу: Водоснабжение горячее Т3, Т4				**4 504 028**
			Раздел: Канализация бытовая К1				
152	244	6115-0103-0104 ЕСЦ РСНБ РК 2023	Установка умывальника группового с подводкой холодной и горячей воды	комплект	51	41 980	2 140 980
153	245	244-101-0102 РСНБ РК 2022	Умывальник без пьедестала полукруглый, овальный, прямоугольный, трапециевидный со спинкой или без спинки размерами L 550 мм, В 420 мм	шт.	51	10 870	554 370
154	246	244-104-0101 РСНБ РК 2022	Пьедестал для умывальника	шт.	29	9 054	262 566
155	247	244-104-0603 РСНБ РК 2022	Сифон ГОСТ 23289-94 трубный с унифицированным выпуском, горизонтальным или вертикальным отводом для умывальников, моек, раковин, бидэ СТУ	шт.	51	815	41 565
156	248	244-104-0901 РСНБ РК 2022	Шланг гибкий к водоразборной арматуре с оплеткой из нержавеющей стальной проволоки длиной 600 мм	шт.	102	1 265	129 030
157	249	6115-0102-0301 ЕСЦ РСНБ РК 2023	Установка писсуаров, настенных	комплект	5	5 625	28 125
158	250	244-101-0901 РСНБ РК 2022	Писсуар размерами L 360 мм, В 290 мм	комплект	5	19 544	97 720
159	251	244-104-0901 РСНБ РК 2022	Шланг гибкий к водоразборной арматуре с оплеткой из нержавеющей стальной проволоки длиной 600 мм	шт.	5	1 265	6 325
160	252	6115-0102-0101 ЕСЦ РСНБ РК 2023	Установка унитаза с бачком непосредственно присоединенным	комплект	26	10 969	285 194
161	253	244-101-0301 РСНБ РК 2022	Унитаз размерами не менее L 605 мм, В 340 мм	комплект	26	53 664	1 395 264
162	254	244-101-0701 РСНБ РК 2022	Бачок смывной низкорасполагаемый, среднерасполагаемый и высокорасполагаемый с боковым пуском размерами L 430 мм	комплект	26	14 480	376 480
163	255	244-104-0901 РСНБ РК 2022	Шланг гибкий к водоразборной арматуре с оплеткой из нержавеющей стальной проволоки длиной 600 мм	шт.	26	1 265	32 890
164	256	244-104-0201 РСНБ РК 2022	Сиденье ГОСТ 15062-83 для унитаза	шт.	26	1 620	42 120

№ п/п	№ позиции по смете	Шифр норм, код ресурса	Наименование работ и затрат	Единица измерения	Количество	Стоимость единицы, тенге	Выполнено работ, тенге
1	2	3	4	5	6	7	8
165	257	6115-0101-0202 ЕСЦ РСНБ РК 2023	Установка душевых поддонов чугунных и стальных глубоких	шт.	10	6 911	69 110
166	258	244-102-0803 РСНБ РК 2022	Поддон стальной эмалированный ГОСТ 23695-94 глубокий размерами 800х800х280мм	шт.	10	15 291	152 910
167	263	241-220-0201 РСНБ РК 2022	Ревизия канализационная ПВХ с уплотнительной резинкой диаметром 50 мм	шт.	2	367	734
168	264	241-220-0204 РСНБ РК 2022	Ревизия канализационная ПВХ с уплотнительной резинкой диаметром 100 мм	шт.	13	653	8 489
169	265	6114-0101-0312 ЕСЦ РСНБ РК 2023	Прокладка по стенам зданий и в каналах трубопроводов из чугунных канализационных труб, диаметр до 100 мм	м	56	22 451	1 257 256
170	266	6114-0101-0311 ЕСЦ РСНБ РК 2023	Прокладка по стенам зданий и в каналах трубопроводов из чугунных канализационных труб, диаметр до 50 мм	м	32	17 197	550 304
171	267	261-301-0219 РСНБ РК 2022	Крепления для трубопроводов /кронштейны, планки, хомуты/	кг	21	708	14 868
172	268	СТРСНБ РК 2022	Муфта противопожарная ПМ110 Огнеза	шт.	17	2 307	39 219
173	269	СТРСНБ РК 2022	Муфта противопожарная ПМ50 Огнеза	шт.	8	2 129	17 036
174	270	6115-0101-0301 ЕСЦ РСНБ РК 2023	Установка трапов, диаметр 50 мм.	комплект	5	2 855	14 275
175	271	244-104-0310 РСНБ РК 2022	Трап чугунный ГОСТ 1811-97 эмалированный с прямым отводом условным проходом 50 мм	комплект	5	29 473	147 365
			Итого по разделу: Канализация бытовая К1				**7 664 195**
			Раздел: Внутренний водосток К2				
176	272	6114-0701-0101 ЕСЦ РСНБ РК 2023	Установка водосточных воронок чугунных	шт.	4	65 207	260 828
177	273	241-513-0201 РСНБ РК 2022	Патрубок компенсационный ГОСТ 6942-98 диаметром 100 мм	шт.	4	3 469	13 876
178	274	261-301-0254 РСНБ РК 2022	/ревизия/Фасонные части стальные сварные, d до 800 мм	т	0.0049	449 705	2 204
179	275	261-301-0219 РСНБ РК 2022	Крепления для трубопроводов /кронштейны, планки, хомуты/	кг	11	708	7 788

№ п/п	№ позиции по смете	Шифр норм, код ресурса	Наименование работ и затрат	Единица измерения	Количество	Стоимость единицы, тенге	Выполнено работ, тенге
1	2	3	4	5	6	7	8
180	276	6114-0102-0505 ЕСЦ РСНБ РК 2023	Прокладка трубопроводов отопления и водоснабжения из стальных электросварных труб, диаметр до 100 мм.	м	70	5 048	353 360
181	277	241-102-0177 РСНБ РК 2022	Труба стальная электросварная прямошовная диаметром от 15 до 114 мм ГОСТ 10705-80 размерами 108х4,0 мм	м	70	3 789	265 230
182	278	241-102-0238 РСНБ РК 2022	Труба стальная электросварная прямошовная диаметром от 127 до 630 мм ГОСТ 10705-80 размерами 325х4,0 мм	м	0.5	15 564	7 782
183	279	6111-0501-0205 ЕСЦ РСНБ РК 2023	Поверхности металлические. Огрунтовка грунтовкой ГФ-021 за один раз	м2	23.8	265	6 307
184	280	6111-0501-0517 ЕСЦ РСНБ РК 2023	Поверхности металлические огрунтованные. Окраска краской БТ-177 серебристой	м2	23.8	508	12 090
			Итого по разделу: Внутренний водосток К2				**929 465**
			Раздел: Канализация дренажная напорная К3Н				
185	281	6116-0501-0101 ЕСЦ РСНБ РК 2023	Установка насосов центробежных с электродвигателем, масса агрегата до 0,1 т	шт.	1	82 626	82 626
186	282	511-101-0102 РСНБ РК 2022	Насос центробежный погружной ГОСТ 20763-85 для загрязненных вод подача 10,0 м3/ч, напор 6,0 м, двигатель мощностью 0,6 кВт, 3000 об/мин	шт.	2	184 932	369 864
187	283	6114-0202-0102 ЕСЦ РСНБ РК 2023	Установка вентилей, задвижек, затворов, клапанов обратных, кранов проходных на трубопроводах из стальных труб, диаметр до 50 мм	шт.	2	9 273	18 546
188	284	242-101-0301 РСНБ РК 2022	Задвижка фланцевая параллельная двухдисковая с выдвижным шпинделем, корпус из серого чугуна, с маховиком, для воды и пара, Т до +225°С, PN 10/16, марки 30ч6бр ГОСТ 5762-2002 DN 50	шт.	1	22 400	22 400
189	285	242-304-0101 РСНБ РК 2022	Клапан обратный чугунный подъемный фланцевый для воды и пара, Т до +225°С, PN 16, марки 16ч6бр ГОСТ 33423-2015 DN 65	шт.	1	36 487	36 487
190	286	6121-0401-0106 ЕСЦ РСНБ РК 2023	Установка фасонных частей стальных сварных, диаметр 300-800 мм	т	0.043576	2 771 192	120 757
191	287	261-301-0219 РСНБ РК 2022	Крепления для трубопроводов /кронштейны, планки, хомуты/	кг	1	708	708
192	288	6114-0102-0502 ЕСЦ РСНБ РК 2023	Прокладка трубопроводов отопления и водоснабжения из стальных электросварных труб, диаметр свыше 40 до 50 мм	м	14	3 944	55 216
193	289	241-102-0137 РСНБ РК 2022	Труба стальная электросварная прямошовная диаметром от 15 до 114 мм ГОСТ 10705-80 размерами 57х3,0 мм	м	14	1 511	21 154

№ п/п	№ позиции по смете	Шифр норм, код ресурса	Наименование работ и затрат	Единица измерения	Количество	Стоимость единицы, тенге	Выполнено работ, тенге
1	2	3	4	5	6	7	8
194	290	6111-0501-0205 ЕСЦ РСНБ РК 2023	Огрунтовка поверхности металлической грунтовкой за 1 раз ГФ-021	м2	2.6	265	689
195	291	6111-0501-0517 ЕСЦ РСНБ РК 2023	Окраска поверхности металлической огрунтованной краской БТ-177 серебристой	м2	2.6	508	1 321
			Итого по разделу: Канализация дренажная напорная КЗН				**729 768**
			Раздел: Горячее водоснабжение (Т3.1 к пищеблоку)				
196	292	6114-0102-0207 ЕСЦ РСНБ РК 2023	Прокладка трубопроводов водоснабжения из стальных водогазопроводных оцинкованных труб, диаметр свыше 50 до 65 мм	м	28	3 702	103 656
197	293	241-101-0211 РСНБ РК 2022	Труба стальная сварная водогазопроводная обыкновенная ГОСТ 3262-75 размерами 65х4,0 мм	м	28	2 552	71 456
198	294	6114-0401-0101 ЕСЦ РСНБ РК 2023	Гидравлическое испытание трубопроводов систем отопления, водопровода и горячего водоснабжения, диаметр до 50 мм	м трубопровода	28	375	10 500
199	295	261-301-0219 РСНБ РК 2022	Крепления для трубопроводов /кронштейны, планки, хомуты/	кг	2	708	1 416
200	296	6111-0101-1701 ЕСЦ РСНБ РК 2023	Изоляция трубопровода изделиями из вспененного каучука трубками из вспененного каучука, диаметр до 160 мм	м	28	1 968	55 104
201	297	234-303-0318 РСНБ РК 2022	Гибкая трубчатая изоляция из вспененного каучука, t от -200°С до +105°С, Лст 0,038 Вт/(м·К) при +20°С, фактор μ больше или равно 7000 СТ РК 3364-2019, бст 13 мм диаметром 70 мм	м	30.8	953	29 352
			Подраздел: Водомерный узел 1				
202	298	6114-0502-0102 ЕСЦ РСНБ РК 2023	Установка счетчиков (водомеров), диаметр до 50 мм.	шт.	1	12 778	12 778
203	299	244-301-0905 РСНБ РК 2022	Счетчик универсальный многоструйный с импульсным выходом и радиомодулем класса В, DN 50, Qn 15 м3/ч, Tmax 90°	шт.	1	180 745	180 745
204	300	242-404-0607 РСНБ РК 2022	Фильтр латунный сетчатый, муфтовый, для систем водоснабжения и отопления, Т до +120°С, PN 16 СТ РК ГОСТ Р 50553-2010 DN 65	шт.	1	31 380	31 380
205	301	6116-0701-0102 ЕСЦ РСНБ РК 2023	Установка манометров с трехходовым краном	шт.	1	4 270	4 270
206	302	6114-0202-0103 ЕСЦ РСНБ РК 2023	Установка вентилей, задвижек, затворов, клапанов обратных, кранов проходных на трубопроводах из стальных труб, диаметр до 100 мм	шт.	2	16 797	33 594
207	303	242-101-1002 РСНБ РК 2022	Задвижка фланцевая универсальная, с обрезиненным клином EPDM, с невыдвижным шпинделем корпус из ВЧШГ, для воды и нейтральных жидкостей, Т до +70°С, PN 10/16 ГОСТ 5762-2002 DN 65	шт.	2	58 491	116 982

№ п/п	№ позиции по смете	Шифр норм, код ресурса	Наименование работ и затрат	Единица измерения	Количество	Стоимость единицы, тенге	Выполнено работ, тенге
1	2	3	4	5	6	7	8
208	304	242-207-3703 РСНБ РК 2022	Кран шаровый латунный муфтовый (В-В), для воды,пара,Т до +150 PN 16, марки 11Б27п1 ГОСТ 21345-2005 DN 25	шт.	1	7 365	7 365
209	305	6116-0701-0104 ЕСЦ РСНБ РК 2023	Установка термометров в оправе прямых и угловых	шт.	1	1 910	1 910
210	306	245-713-0102 РСНБ РК 2022	Термометр технический жидкостный ГОСТ 28498-90 угловой в оправе с бобышкой	шт.	1	5 675	5 675
			Итого по подразделу: Водомерный узел 1				**394 699**
			Итого по разделу: Горячее водоснабжение (ТЗ.1 к пищеблоку)				**666 183**
			Итого по отделу: Блок Д				**18 821 484**
			Отдел: Блок В				
			Раздел: Водопровод В1,В2				
211	307	242-207-3701 РСНБ РК 2022	Кран шаровый латунный муфтовый (В-В), для воды,пара,Т до +150 PN 16, марки 11Б27п1 ГОСТ 21345-2005 DN 15	шт.	78	2 530	197 340
212	308	242-207-3702 РСНБ РК 2022	Кран шаровый латунный муфтовый (В-В), для воды,пара,Т до +150 PN 16, марки 11Б27п1 ГОСТ 21345-2005 DN 20	шт.	12	3 796	45 552
213	309	242-207-3703 РСНБ РК 2022	Кран шаровый латунный муфтовый (В-В), для воды,пара,Т до +150 PN 16, марки 11Б27п1 ГОСТ 21345-2005 DN 25	шт.	2	7 365	14 730
214	310	6114-0601-0102 ЕСЦ РСНБ РК 2023	Установка кранов поливочных, диаметр до 25 мм	кран	2	51 027	102 054
215	311	6114-0102-0205 ЕСЦ РСНБ РК 2023	Прокладка трубопроводов водоснабжения из стальных водогазопроводных оцинкованных труб, диаметр до 40 мм	м	144	2 445	352 080
216	312	241-101-0401 РСНБ РК 2022	Труба стальная сварная водогазопроводная оцинкованная обыкновенная ГОСТ 3262-75 размерами 15х2,8 мм	м	76	813	61 788
217	313	241-101-0402 РСНБ РК 2022	Труба стальная сварная водогазопроводная оцинкованная обыкновенная ГОСТ 3262-75 размерами 20х2,8 мм	м	38	1 054	40 052
218	314	241-101-0403 РСНБ РК 2022	Труба стальная сварная водогазопроводная оцинкованная обыкновенная ГОСТ 3262-75 размерами 25х3,2 мм	м	30	1 357	40 710
219	315	6114-0102-0206 ЕСЦ РСНБ РК 2023	Прокладка трубопроводов водоснабжения из стальных водогазопроводных оцинкованных труб, диаметр свыше 40 до 50 мм	м	48	3 164	151 872
220	316	241-101-0406 РСНБ РК 2022	Труба стальная сварная водогазопроводная оцинкованная обыкновенная ГОСТ 3262-75 размерами 50х3,5 мм	м	48	3 582	171 936

№ п/п	№ позиции по смете	Шифр норм, код ресурса	Наименование работ и затрат	Единица измерения	Количество	Стоимость единицы, тенге	Выполнено работ, тенге
1	2	3	4	5	6	7	8
221	317	6114-0401-0101 ЕСЦ РСНБ РК 2023	Гидравлическое испытание трубопроводов систем отопления, водопровода и горячего водоснабжения, диаметр до 50 мм	м трубопровода	192	375	72 000
222	318	6114-0103-0502 ЕСЦ РСНБ РК 2023	Прокладка трубопроводов водоснабжения из напорных полимерных труб с соединением на компрессионных фитингах, наружный диаметр 20 мм	м	40	2 492	99 680
223	319	241-205-1102 РСНБ РК 2022	Труба напорная из полипропилена PP-R не армированная SDR 6 PN 20 ГОСТ 32415-2013 размерами 20х3,4 мм	м	39.6	217	8 593
224	320	6114-0103-0503 ЕСЦ РСНБ РК 2023	Прокладка трубопроводов водоснабжения из напорных полимерных труб с соединением на компрессионных фитингах, наружный диаметр 25 мм	м	34	2 492	84 728
225	321	241-205-1103 РСНБ РК 2022	Труба напорная из полипропилена PP-R не армированная SDR 6 PN 20 ГОСТ 32415-2013 размерами 25х4,2 мм	м	33.66	352	11 848
226	322	6114-0401-0101 ЕСЦ РСНБ РК 2023	Гидравлическое испытание трубопроводов систем отопления, водопровода и горячего водоснабжения, диаметр до 50 мм	м трубопровода	74	375	27 750
227	323	241-102-0160 РСНБ РК 2022	Труба стальная электросварная прямошовная диаметром от 15 до 114 мм ГОСТ 10705-80 размерами 89х3,0 мм	м	0.9	2 406	2 165
228	324	241-102-0123 РСНБ РК 2022	Труба стальная электросварная прямошовная диаметром от 15 до 114 мм ГОСТ 10705-80 размерами 40х3,0 мм	м	1.8	1 124	2 023
229	325	241-102-0117 РСНБ РК 2022	Труба стальная электросварная прямошовная диаметром от 15 до 114 мм ГОСТ 10705-80 размерами 32х3,0 мм	м	2.4	926	2 222
230	326	241-102-0107 РСНБ РК 2022	Труба стальная электросварная прямошовная диаметром от 15 до 114 мм ГОСТ 10705-80 размерами 25х2,5 мм	м	4.8	585	2 808
231	327	6111-0101-1701 ЕСЦ РСНБ РК 2023	Изоляция трубопровода изделиями из вспененного каучука трубками из вспененного каучука, диаметр до 160 мм	м	192	1 968	377 856
232	328	234-303-0206 РСНБ РК 2022	Гибкая трубчатая изоляция из вспененного каучука, t от -200°С до +105°С, Лст 0,038 Вт/(м·К) при +20°С, фактор μ больше или равно 7000 СТ РК 3364-2019, бст 9 мм диаметром 18 мм	м	83.6	220	18 392
233	329	234-303-0208 РСНБ РК 2022	Гибкая трубчатая изоляция из вспененного каучука, t от -200°С до +105°С, Лст 0,038 Вт/(м·К) при +20°С, фактор μ больше или равно 7000 СТ РК 3364-2019, бст 9 мм диаметром 22 мм	м	41.8	238	9 948
234	330	234-303-0210 РСНБ РК 2022	Гибкая трубчатая изоляция из вспененного каучука, t от -200°С до +105°С, Лст 0,038 Вт/(м·К) при +20°С, фактор μ больше или равно 7000 СТ РК 3364-2019, бст 9 мм диаметром 28 мм	м	33	295	9 735
235	331	234-303-0217 РСНБ РК 2022	Гибкая трубчатая изоляция из вспененного каучука, t от -200°С до +105°С, Лст 0,038 Вт/(м·К) при +20°С, фактор μ больше или равно 7000 СТ РК 3364-2019, бст 9 мм диаметром 57 мм	м	52.8	599	31 627

№ п/п	№ позиции по смете	Шифр норм, код ресурса	Наименование работ и затрат	Единица измерения	Количество	Стоимость единицы, тенге	Выполнено работ, тенге
1	2	3	4	5	6	7	8
236	332	261-301-0219 РСНБ РК 2022	Крепления для трубопроводов /кронштейны, планки, хомуты/	кг	8	708	5 664
			Подраздел: Пожарный шкаф /3 шт/				
237	333	6114-0601-0202 ЕСЦ РСНБ РК 2023	Установка шкафов пожарных металлических на стене или в нише, масса до 20 кг.	шт.	3	8 043	24 129
238	334	248-307-0105 РСНБ РК 2022	Шкаф пожарный, типа ШПК 320 НЗК/НЗБ	шт.	3	32 133	96 399
239	335	6114-0601-0101 ЕСЦ РСНБ РК 2023	Установка кранов пожарных, диаметр 50 мм.	кран	3	17 798	53 394
240	336	242-303-0301 РСНБ РК 2022	Клапан (вентиль) запорный латунный муфтовый, пожарный, для воды, PN 10 марки 1Б3р ГОСТ 5761-2005 DN 50	шт.	3	23 182	69 546
241	337	244-401-0101 РСНБ РК 2022	Головка для присоединения СТ РК 1711-2007 ГР-50	шт.	6	1 067	6 402
242	338	244-401-0102 РСНБ РК 2022	Головка для присоединения СТ РК 1711-2007 ГЦ-50	шт.	3	894	2 682
243	339	244-403-0101 РСНБ РК 2022	Ствол пожарный ручной СТ РК 1718-2007 РС-50	шт.	3	1 420	4 260
244	340	261-301-0325 РСНБ РК 2022	Рукава пожарные льняные сухого прядения нормальные, d 51 мм СТ РК 1714-2007	м	60	964	57 840
245	341	248-305-0106 РСНБ РК 2022	Огнетушитель порошковый СТ РК ГОСТ Р 51057-2005, типа ОП 10	шт.	6	18 469	110 814
			Итого по подразделу: Пожарный шкаф /3 шт/				**425 466**
			Итого по разделу: Водопровод В1,В2				**2 370 619**
			Раздел: Водоснабжение горячее Т3, Т4				
246	342	244-104-0408 РСНБ РК 2022	Смеситель для умывальника однорукояточный/двухрукояточный с прямым изливом набортный/настенный, излив с аэратором	шт.	39	6 779	264 381
247	343	6115-0104-0201 ЕСЦ РСНБ РК 2023	Установка смесителя	шт.	1	4 131	4 131
248	344	244-104-0507 РСНБ РК 2022	/гигиенический душ/Смеситель для душа однорукояточный/двухрукояточный настенный с душевой сеткой на гибком шланге	шт.	1	12 456	12 456

№ п/п	№ позиции по смете	Шифр норм, код ресурса	Наименование работ и затрат	Единица измерения	Количество	Стоимость единицы, тенге	Выполнено работ, тенге
1	2	3	4	5	6	7	8
249	345	6116-0602-0210 ЕСЦ РСНБ РК 2023	Установка воздухоотводчиков	шт.	8	9 909	79 272
250	346	245-405-1504 РСНБ РК 2022	Воздухоудалитель автоматический из латуни FWW, с обратным клапаном, Т от 0°С до +100°С, PN 10, DN 15	шт.	8	3 338	26 704
251	347	242-207-3701 РСНБ РК 2022	Кран шаровый латунный муфтовый (В-В), для воды,пара,Т до +150 PN 16, марки 11Б27п1 ГОСТ 21345-2005 DN 15	шт.	67	2 530	169 510
252	348	242-207-3702 РСНБ РК 2022	Кран шаровый латунный муфтовый (В-В), для воды,пара,Т до +150 PN 16, марки 11Б27п1 ГОСТ 21345-2005 DN 20	шт.	8	3 796	30 368
253	349	242-207-3703 РСНБ РК 2022	Кран шаровый латунный муфтовый (В-В), для воды,пара,Т до +150 PN 16, марки 11Б27п1 ГОСТ 21345-2005 DN 25	шт.	1	7 365	7 365
254	350	6114-0102-0205 ЕСЦ РСНБ РК 2023	Прокладка трубопроводов водоснабжения из стальных водогазопроводных оцинкованных труб, диаметр до 40 мм	м	283	2 445	691 935
255	351	241-101-0401 РСНБ РК 2022	Труба стальная сварная водогазопроводная оцинкованная обыкновенная ГОСТ 3262-75 размерами 15х2,8 мм	м	198	813	160 974
256	352	241-101-0402 РСНБ РК 2022	Труба стальная сварная водогазопроводная оцинкованная обыкновенная ГОСТ 3262-75 размерами 20х2,8 мм	м	38	1 054	40 052
257	353	241-101-0403 РСНБ РК 2022	Труба стальная сварная водогазопроводная оцинкованная обыкновенная ГОСТ 3262-75 размерами 25х3,2 мм	м	44	1 357	59 708
258	354	241-101-0404 РСНБ РК 2022	Труба стальная сварная водогазопроводная оцинкованная обыкновенная ГОСТ 3262-75 размерами 32х3,2 мм	м	3	1 871	5 613
259	355	6114-0401-0101 ЕСЦ РСНБ РК 2023	Гидравлическое испытание трубопроводов систем отопления, водопровода и горячего водоснабжения, диаметр до 50 мм	м трубопровода	283	375	106 125
260	356	6114-0103-0502 ЕСЦ РСНБ РК 2023	Прокладка трубопроводов водоснабжения из напорных полимерных труб с соединением на компрессионных фитингах, наружный диаметр 20 мм	м	40	2 492	99 680
261	357	241-205-1102 РСНБ РК 2022	Труба напорная из полипропилена PP-R не армированная SDR 6 PN 20 ГОСТ 32415-2013 размерами 20х3,4 мм	м	39.6	217	8 593
262	358	6114-0103-0503 ЕСЦ РСНБ РК 2023	Прокладка трубопроводов водоснабжения из напорных полимерных труб с соединением на компрессионных фитингах, наружный диаметр 25 мм	м	20	2 492	49 840
263	359	241-205-1103 РСНБ РК 2022	Труба напорная из полипропилена PP-R не армированная SDR 6 PN 20 ГОСТ 32415-2013 размерами 25х4,2 мм	м	19.8	352	6 970

№ п/п	№ позиции по смете	Шифр норм, код ресурса	Наименование работ и затрат	Единица измерения	Количество	Стоимость единицы, тенге	Выполнено работ, тенге
1	2	3	4	5	6	7	8
264	360	6114-0401-0101 ЕСЦ РСНБ РК 2023	Гидравлическое испытание трубопроводов систем отопления, водопровода и горячего водоснабжения, диаметр до 50 мм	м трубопровода	60	375	22 500
265	361	241-102-0123 РСНБ РК 2022	Труба стальная электросварная прямошовная диаметром от 15 до 114 мм ГОСТ 10705-80 размерами 40х3,0 мм	м	0.9	1 124	1 011
266	362	241-102-0117 РСНБ РК 2022	Труба стальная электросварная прямошовная диаметром от 15 до 114 мм ГОСТ 10705-80 размерами 32х3,0 мм	м	2.4	926	2 222
267	363	241-102-0107 РСНБ РК 2022	Труба стальная электросварная прямошовная диаметром от 15 до 114 мм ГОСТ 10705-80 размерами 25х2,5 мм	м	14.1	585	8 249
268	364	261-301-0219 РСНБ РК 2022	Крепления для трубопроводов /кронштейны, планки, хомуты/	кг	8	708	5 664
269	365	6111-0101-1701 ЕСЦ РСНБ РК 2023	Изоляция трубопровода изделиями из вспененного каучука трубками из вспененного каучука, диаметр до 160 мм	м	283	1 968	556 944
270	366	234-303-0304 РСНБ РК 2022	Гибкая трубчатая изоляция из вспененного каучука, t от -200°С до +105°С, Лст 0,038 Вт/(м·К) при +20°С, фактор μ больше или равно 7000 СТ РК 3364-2019, бст 13 мм диаметром 18 мм	м	217.8	319	69 478
271	367	234-303-0306 РСНБ РК 2022	Гибкая трубчатая изоляция из вспененного каучука, t от -200°С до +105°С, Лст 0,038 Вт/(м·К) при +20°С, фактор μ больше или равно 7000 СТ РК 3364-2019, бст 13 мм диаметром 22 мм	м	41.8	316	13 209
272	368	234-303-0308 РСНБ РК 2022	Гибкая трубчатая изоляция из вспененного каучука, t от -200°С до +105°С, Лст 0,038 Вт/(м·К) при +20°С, фактор μ больше или равно 7000 СТ РК 3364-2019, бст 13 мм диаметром 28 мм	м	48.4	394	19 070
273	369	234-303-0310 РСНБ РК 2022	Гибкая трубчатая изоляция из вспененного каучука, t от -200°С до +105°С, Лст 0,038 Вт/(м·К) при +20°С, фактор μ больше или равно 7000 СТ РК 3364-2019, бст 13 мм диаметром 35 мм	м	3.3	470	1 551
			Итого по разделу: Водоснабжение горячее Т3, Т4				**2 523 576**
			Раздел: Канализация бытовая К1				
274	370	6115-0103-0104 ЕСЦ РСНБ РК 2023	Установка умывальника группового с подводкой холодной и горячей воды	комплект	39	41 980	1 637 220
275	371	244-101-0102 РСНБ РК 2022	Умывальник без пьедестала полукруглый, овальный, прямоугольный, трапециевидный со спинкой или без спинки размерами L 550 мм, В 420 мм	шт.	39	10 870	423 930
276	372	244-104-0101 РСНБ РК 2022	Пьедестал для умывальника	шт.	22	9 054	199 188
277	373	244-104-0603 РСНБ РК 2022	Сифон ГОСТ 23289-94 трубный с унифицированным выпуском, горизонтальным или вертикальным отводом для умывальников, моек, раковин, бидэ СТУ	шт.	39	815	31 785

№ п/п	№ позиции по смете	Шифр норм, код ресурса	Наименование работ и затрат	Единица измерения	Количество	Стоимость единицы, тенге	Выполнено работ, тенге
1	2	3	4	5	6	7	8
278	374	244-104-0901 РСНБ РК 2022	Шланг гибкий к водоразборной арматуре с оплеткой из нержавеющей стальной проволоки длиной 600 мм	шт.	78	1 265	98 670
279	375	6115-0102-0301 ЕСЦ РСНБ РК 2023	Установка писсуаров, настенных	комплект	6	5 625	33 750
280	376	244-101-0901 РСНБ РК 2022	Писсуар размерами L 360 мм, B 290 мм	комплект	6	19 544	117 264
281	377	244-104-0901 РСНБ РК 2022	Шланг гибкий к водоразборной арматуре с оплеткой из нержавеющей стальной проволоки длиной 600 мм	шт.	6	1 265	7 590
282	378	6115-0102-0101 ЕСЦ РСНБ РК 2023	Установка унитаза с бачком непосредственно присоединенным	комплект	20	47 140	942 800
283	379	244-101-0301 РСНБ РК 2022	Унитаз размерами не менее L 605 мм, B 340 мм	комплект	10	53 664	536 640
284	380	244-101-0304 РСНБ РК 2022	Унитаз размерами L 460 мм, B 360 мм	комплект	10	36 171	361 710
285	381	244-101-0601 РСНБ РК 2022	Бачок смывной устанавливаемый на унитазе с боковым или верхним пуском размерами L 430 мм	комплект	20	14 807	296 140
286	382	244-104-0202 РСНБ РК 2022	Сиденье ГОСТ 15062-83 для детского унитаза	шт.	10	4 185	41 850
287	383	244-104-0201 РСНБ РК 2022	Сиденье ГОСТ 15062-83 для унитаза	шт.	10	1 620	16 200
288	384	244-104-0901 РСНБ РК 2022	Шланг гибкий к водоразборной арматуре с оплеткой из нержавеющей стальной проволоки длиной 600 мм	шт.	20	1 265	25 300
289	389	241-220-0204 РСНБ РК 2022	Ревизия канализационная ПВХ с уплотнительной резинкой диаметром 100 мм	шт.	7	653	4 571
290	390	241-220-0201 РСНБ РК 2022	Ревизия канализационная ПВХ с уплотнительной резинкой диаметром 50 мм	шт.	6	367	2 202
291	391	6114-0101-0312 ЕСЦ РСНБ РК 2023	Прокладка по стенам зданий и в каналах трубопроводов из чугунных канализационных труб, диаметр до 100 мм	м	56	22 451	1 257 256
292	392	6114-0101-0311 ЕСЦ РСНБ РК 2023	Прокладка по стенам зданий и в каналах трубопроводов из чугунных канализационных труб, диаметр до 50 мм	м	26	17 197	447 122

№ п/п	№ позиции по смете	Шифр норм, код ресурса	Наименование работ и затрат	Единица измерения	Количество	Стоимость единицы, тенге	Выполнено работ, тенге
1	2	3	4	5	6	7	8
293	393	261-301-0219 РСНБ РК 2022	Крепления для трубопроводов /кронштейны, планки, хомуты/	кг	21	708	14 868
294	394	СТРСНБ РК 2022	Муфта противопожарная ПМ110 Огнеза	шт.	12	2 307	27 684
295	395	СТРСНБ РК 2022	Муфта противопожарная ПМ50 Огнеза	шт.	18	2 129	38 332
296	396	241-102-0238 РСНБ РК 2022	Труба стальная электросварная прямошовная диаметром от 127 до 630 мм ГОСТ 10705-80 размерами 325х4,0 мм	м	0.5	15 564	7 782
			Итого по разделу: Канализация бытовая К1				**6 569 854**
			Раздел: Внутренний водосток К2				
297	397	6114-0701-0101 ЕСЦ РСНБ РК 2023	Установка водосточных воронок чугунных	шт.	2	65 207	130 414
298	398	241-513-0201 РСНБ РК 2022	Патрубок компенсационный ГОСТ 6942-98 диаметром 100 мм	шт.	2	3 469	6 938
299	399	261-301-0254 РСНБ РК 2022	/ревизия/Фасонные части стальные сварные, d до 800 мм	т	0.00245	449 705	1 102
300	400	261-301-0219 РСНБ РК 2022	Крепления для трубопроводов /кронштейны, планки, хомуты/	кг	12	708	8 496
301	401	6114-0102-0505 ЕСЦ РСНБ РК 2023	Прокладка трубопроводов отопления и водоснабжения из стальных электросварных труб, диаметр до 100 мм.	м	62	5 048	312 976
302	402	241-102-0177 РСНБ РК 2022	Труба стальная электросварная прямошовная диаметром от 15 до 114 мм ГОСТ 10705-80 размерами 108х4,0 мм	м	62	3 789	234 918
303	403	241-102-0238 РСНБ РК 2022	Труба стальная электросварная прямошовная диаметром от 127 до 630 мм ГОСТ 10705-80 размерами 325х4,0 мм	м	0.5	15 564	7 782
304	404	6111-0501-0205 ЕСЦ РСНБ РК 2023	Поверхности металлические. Огрунтовка грунтовкой ГФ-021 за один раз	м2	21.1	265	5 592
305	405	6111-0501-0517 ЕСЦ РСНБ РК 2023	Поверхности металлические огрунтованные. Окраска краской БТ-177 серебристой	м2	21.1	508	10 719
			Итого по разделу: Внутренний водосток К2				**718 937**
			Раздел: Канализация дренажная напорная К3Н				
306	406	6121-0401-0106 ЕСЦ РСНБ РК 2023	Установка фасонных частей стальных сварных, диаметр 300-800 мм	т	0.021788	2 771 192	60 379

№ п/п	№ позиции по смете	Шифр норм, код ресурса	Наименование работ и затрат	Единица измерения	Количество	Стоимость единицы, тенге	Выполнено работ, тенге
1	2	3	4	5	6	7	8
307	407	261-301-0219 РСНБ РК 2022	Крепления для трубопроводов /кронштейны, планки, хомуты/	кг	1	708	708
308	408	6114-0102-0502 ЕСЦ РСНБ РК 2023	Прокладка трубопроводов отопления и водоснабжения из стальных электросварных труб, диаметр свыше 40 до 50 мм	м	12	3 944	47 328
309	409	241-102-0137 РСНБ РК 2022	Труба стальная электросварная прямошовная диаметром от 15 до 114 мм ГОСТ 10705-80 размерами 57х3,0 мм	м	12	1 511	18 132
310	410	6111-0501-0205 ЕСЦ РСНБ РК 2023	Огрунтовка поверхности металлической грунтовкой за 1 раз ГФ-021	м2	2.2	265	583
311	411	6111-0501-0517 ЕСЦ РСНБ РК 2023	Окраска поверхности металлической огрунтованной краской БТ-177 серебристой	м2	2.2	508	1 118
			Итого по разделу: Канализация дренажная напорная К3Н				**128 248**
			Итого по отделу: Блок В				**12 311 234**
			Отдел: Блок Г				
			Раздел: Водопровод В1, В2				
312	412	242-207-3701 РСНБ РК 2022	Кран шаровый латунный муфтовый (В-В), для воды,пара,Т до +150 PN 16, марки 11Б27п1 ГОСТ 21345-2005 DN 15	шт.	107	2 530	270 710
313	413	242-207-3702 РСНБ РК 2022	Кран шаровый латунный муфтовый (В-В), для воды,пара,Т до +150 PN 16, марки 11Б27п1 ГОСТ 21345-2005 DN 20	шт.	17	3 796	64 532
314	414	242-207-3703 РСНБ РК 2022	Кран шаровый латунный муфтовый (В-В), для воды,пара,Т до +150 PN 16, марки 11Б27п1 ГОСТ 21345-2005 DN 25	шт.	3	7 365	22 095
315	415	6114-0202-0102 ЕСЦ РСНБ РК 2023	Установка вентилей, задвижек, затворов, клапанов обратных, кранов проходных на трубопроводах из стальных труб, диаметр до 50 мм	шт.	4	9 273	37 092
316	416	242-101-1001 РСНБ РК 2022	Задвижка фланцевая универсальная, с обрезиненным клином EPDM, с невыдвижным шпинделем корпус из ВЧШГ, для воды и нейтральных жидкостей, Т до +70°С, PN 10/16 ГОСТ 5762-2002 DN 50	шт.	4	47 528	190 112
317	417	6114-0601-0102 ЕСЦ РСНБ РК 2023	Установка кранов поливочных, диаметр до 25 мм	кран	3	51 027	153 081
318	418	6114-0102-0205 ЕСЦ РСНБ РК 2023	Прокладка трубопроводов водоснабжения из стальных водогазопроводных оцинкованных труб, диаметр до 40 мм	м	148	2 445	361 860
319	419	241-101-0401 РСНБ РК 2022	Труба стальная сварная водогазопроводная оцинкованная обыкновенная ГОСТ 3262-75 размерами 15х2,8 мм	м	98	813	79 674

№ п/п	№ позиции по смете	Шифр норм, код ресурса	Наименование работ и затрат	Единица измерения	Количество	Стоимость единицы, тенге	Выполнено работ, тенге
1	2	3	4	5	6	7	8
320	420	241-101-0402 РСНБ РК 2022	Труба стальная сварная водогазопроводная оцинкованная обыкновенная ГОСТ 3262-75 размерами 20х2,8 мм	м	18	1 054	18 972
321	421	241-101-0403 РСНБ РК 2022	Труба стальная сварная водогазопроводная оцинкованная обыкновенная ГОСТ 3262-75 размерами 25х3,2 мм	м	32	1 357	43 424
322	422	6114-0102-0206 ЕСЦ РСНБ РК 2023	Прокладка трубопроводов водоснабжения из стальных водогазопроводных оцинкованных труб, диаметр свыше 40 до 50 мм	м	134	3 164	423 976
323	423	241-101-0406 РСНБ РК 2022	Труба стальная сварная водогазопроводная оцинкованная обыкновенная ГОСТ 3262-75 размерами 50х3,5 мм	м	134	3 582	479 988
324	424	6114-0401-0101 ЕСЦ РСНБ РК 2023	Гидравлическое испытание трубопроводов систем отопления, водопровода и горячего водоснабжения, диаметр до 50 мм	м трубопровода	272	375	102 000
325	425	6114-0103-0502 ЕСЦ РСНБ РК 2023	Прокладка трубопроводов водоснабжения из напорных полимерных труб с соединением на компрессионных фитингах, наружный диаметр 20 мм	м	40	2 492	99 680
326	426	241-205-1102 РСНБ РК 2022	Труба напорная из полипропилена PP-R не армированная SDR 6 PN 20 ГОСТ 32415-2013 размерами 20х3,4 мм	м	39.6	217	8 593
327	427	6114-0103-0503 ЕСЦ РСНБ РК 2023	Прокладка трубопроводов водоснабжения из напорных полимерных труб с соединением на компрессионных фитингах, наружный диаметр 25 мм	м	72	2 492	179 424
328	428	241-205-1103 РСНБ РК 2022	Труба напорная из полипропилена PP-R не армированная SDR 6 PN 20 ГОСТ 32415-2013 размерами 25х4,2 мм	м	71.28	352	25 091
329	429	6114-0401-0101 ЕСЦ РСНБ РК 2023	Гидравлическое испытание трубопроводов систем отопления, водопровода и горячего водоснабжения, диаметр до 50 мм	м трубопровода	112	375	42 000
330	430	6119-0301-0205 ЕСЦ РСНБ РК 2023	Прокладка в готовой борозде по основанию пола трубы полимерной, диаметр до 25 мм	м	10	884	8 840
331	431	241-207-0103 РСНБ РК 2022	Труба из полипропилена гибкая со структурированной стенкой диаметром 25 мм	м	10	224	2 240
332	432	241-102-0160 РСНБ РК 2022	/гильза/Труба стальная электросварная прямошовная диаметром от 15 до 114 мм ГОСТ 10705-80 размерами 89х3,0 мм	м	2.4	2 406	5 774
333	433	241-102-0123 РСНБ РК 2022	/гильза/Труба стальная электросварная прямошовная диаметром от 15 до 114 мм ГОСТ 10705-80 размерами 40х3,0 мм	м	2.7	1 124	3 034
334	434	241-102-0117 РСНБ РК 2022	/гильза/Труба стальная электросварная прямошовная диаметром от 15 до 114 мм ГОСТ 10705-80 размерами 32х3,0 мм	м	0.6	926	556

№ п/п	№ позиции по смете	Шифр норм, код ресурса	Наименование работ и затрат	Единица измерения	Количество	Стоимость единицы, тенге	Выполнено работ, тенге
1	2	3	4	5	6	7	8
335	435	241-102-0107 РСНБ РК 2022	/гильза/Труба стальная электросварная прямошовная диаметром от 15 до 114 мм ГОСТ 10705-80 размерами 25х2,5 мм	м	5.1	585	2 984
336	436	6114-0601-0102 ЕСЦ РСНБ РК 2023	Установка кранов поливочных, диаметр до 25 мм	кран	2	17 827	35 654
337	437	6111-0101-1701 ЕСЦ РСНБ РК 2023	Изоляция трубопровода изделиями из вспененного каучука трубками из вспененного каучука, диаметр до 160 мм	м	282	1 968	554 976
338	438	234-303-0206 РСНБ РК 2022	Гибкая трубчатая изоляция из вспененного каучука, t от -200°С до +105°С, Лст 0,038 Вт/(м·К) при +20°С, фактор μ больше или равно 7000 СТ РК 3364-2019, бст 9 мм диаметром 18 мм	м	107.8	220	23 716
339	439	234-303-0208 РСНБ РК 2022	Гибкая трубчатая изоляция из вспененного каучука, t от -200°С до +105°С, Лст 0,038 Вт/(м·К) при +20°С, фактор μ больше или равно 7000 СТ РК 3364-2019, бст 9 мм диаметром 22 мм	м	19.8	238	4 712
340	440	234-303-0210 РСНБ РК 2022	Гибкая трубчатая изоляция из вспененного каучука, t от -200°С до +105°С, Лст 0,038 Вт/(м·К) при +20°С, фактор μ больше или равно 7000 СТ РК 3364-2019, бст 9 мм диаметром 28 мм	м	35.2	295	10 384
341	441	234-303-0217 РСНБ РК 2022	Гибкая трубчатая изоляция из вспененного каучука, t от -200°С до +105°С, Лст 0,038 Вт/(м·К) при +20°С, фактор μ больше или равно 7000 СТ РК 3364-2019, бст 9 мм диаметром 57 мм	м	147.4	599	88 293
342	442	261-301-0219 РСНБ РК 2022	Крепления для трубопроводов /кронштейны, планки, хомуты/	кг	11	708	7 788
			Подраздел: Пожарный шкаф /7 шт/				
343	443	6114-0601-0202 ЕСЦ РСНБ РК 2023	Установка шкафов пожарных металлических на стене или в нише, масса до 20 кг.	шт.	7	8 043	56 301
344	444	248-307-0105 РСНБ РК 2022	Шкаф пожарный, типа ШПК 320 НЗК/НЗБ	шт.	7	32 133	224 931
345	445	6114-0601-0101 ЕСЦ РСНБ РК 2023	Установка кранов пожарных, диаметр 50 мм.	кран	7	17 798	124 586
346	446	242-303-0301 РСНБ РК 2022	Клапан (вентиль) запорный латунный муфтовый, пожарный, для воды, PN 10 марки 1Б3р ГОСТ 5761-2005 DN 50	шт.	7	23 182	162 274
347	447	244-401-0101 РСНБ РК 2022	Головка для присоединения СТ РК 1711-2007 ГР-50	шт.	14	1 067	14 938
348	448	244-401-0102 РСНБ РК 2022	Головка для присоединения СТ РК 1711-2007 ГЦ-50	шт.	7	894	6 258
349	449	244-403-0101 РСНБ РК 2022	Ствол пожарный ручной СТ РК 1718-2007 РС-50	шт.	7	1 420	9 940

№ п/п	№ позиции по смете	Шифр норм, код ресурса	Наименование работ и затрат	Единица измерения	Количество	Стоимость единицы, тенге	Выполнено работ, тенге
1	2	3	4	5	6	7	8
350	450	261-301-0325 РСНБ РК 2022	Рукава пожарные льняные сухого прядения нормальные, d 51 мм СТ РК 1714-2007	м	140	964	134 960
351	451	248-305-0106 РСНБ РК 2022	Огнетушитель порошковый СТ РК ГОСТ Р 51057-2005, типа ОП 10	шт.	14	18 469	258 566
			Итого по подразделу: Пожарный шкаф /7 шт/				**992 754**
			Итого по разделу: Водопровод В1, В2				**4 344 010**
			Раздел: Водоснабжение горячее Т3, Т4				
352	452	244-104-0408 РСНБ РК 2022	Смеситель для умывальника однорукояточный/двухрукояточный с прямым изливом набортный/настенный, излив с аэратором	шт.	44	6 779	298 276
353	453	6115-0104-0201 ЕСЦ РСНБ РК 2023	Установка смесителя	шт.	10	4 131	41 310
354	454	244-104-0507 РСНБ РК 2022	Смеситель для душа однорукояточный/двухрукояточный настенный с душевой сеткой на гибком шланге	шт.	3	12 456	37 368
355	455	244-104-0401 РСНБ РК 2022	Смеситель для моек с одной чашей двухрукояточный, с центральной подводкой, набортный, излив с аэратором, размерами 180 мм х 130 мм	шт.	2	4 235	8 470
356	456	244-104-0506 РСНБ РК 2022	Смеситель для ванны однорукояточный/двухрукояточный настенный	шт.	5	3 165	15 825
357	457	6115-0104-0102 ЕСЦ РСНБ РК 2023	Установка полотенцесушителя латунного хромированного	шт.	3	28 319	84 957
358	458	6116-0602-0210 ЕСЦ РСНБ РК 2023	Установка воздухоотводчиков	шт.	10	9 909	99 090
359	459	245-405-1504 РСНБ РК 2022	Воздухоудалитель автоматический из латуни FWW, с обратным клапаном, Т от 0°С до +100°С, PN 10, DN 15	шт.	10	3 338	33 380
360	460	242-207-3701 РСНБ РК 2022	Кран шаровый латунный муфтовый (В-В), для воды,пара,Т до +150 PN 16, марки 11Б27п1 ГОСТ 21345-2005 DN 15	шт.	89	2 530	225 170
361	461	242-207-3702 РСНБ РК 2022	Кран шаровый латунный муфтовый (В-В), для воды,пара,Т до +150 PN 16, марки 11Б27п1 ГОСТ 21345-2005 DN 20	шт.	20	3 796	75 920
362	462	242-207-3703 РСНБ РК 2022	Кран шаровый латунный муфтовый (В-В), для воды,пара,Т до +150 PN 16, марки 11Б27п1 ГОСТ 21345-2005 DN 25	шт.	3	7 365	22 095
363	463	6114-0102-0205 ЕСЦ РСНБ РК 2023	Прокладка трубопроводов водоснабжения из стальных водогазопроводных оцинкованных труб, диаметр до 40 мм	м	348	2 445	850 860

№ п/п	№ позиции по смете	Шифр норм, код ресурса	Наименование работ и затрат	Единица измерения	Количество	Стоимость единицы, тенге	Выполнено работ, тенге
1	2	3	4	5	6	7	8
364	464	241-101-0401 РСНБ РК 2022	Труба стальная сварная водогазопроводная оцинкованная обыкновенная ГОСТ 3262-75 размерами 15х2,8 мм	м	210	813	170 730
365	465	241-101-0402 РСНБ РК 2022	Труба стальная сварная водогазопроводная оцинкованная обыкновенная ГОСТ 3262-75 размерами 20х2,8 мм	м	32	1 054	33 728
366	466	241-101-0403 РСНБ РК 2022	Труба стальная сварная водогазопроводная оцинкованная обыкновенная ГОСТ 3262-75 размерами 25х3,2 мм	м	78	1 357	105 846
367	467	241-101-0405 РСНБ РК 2022	Труба стальная сварная водогазопроводная оцинкованная обыкновенная ГОСТ 3262-75 размерами 40х3,5 мм	м	28	2 402	67 256
368	468	6114-0401-0101 ЕСЦ РСНБ РК 2023	Гидравлическое испытание трубопроводов систем отопления, водопровода и горячего водоснабжения, диаметр до 50 мм	м трубопровода	348	375	130 500
369	469	6114-0103-0502 ЕСЦ РСНБ РК 2023	Прокладка трубопроводов водоснабжения из напорных полимерных труб с соединением на компрессионных фитингах, наружный диаметр 20 мм	м	26	2 492	64 792
370	470	241-205-1102 РСНБ РК 2022	Труба напорная из полипропилена PP-R не армированная SDR 6 PN 20 ГОСТ 32415-2013 размерами 20х3,4 мм	м	25.74	217	5 586
371	471	6114-0103-0503 ЕСЦ РСНБ РК 2023	Прокладка трубопроводов водоснабжения из напорных полимерных труб с соединением на компрессионных фитингах, наружный диаметр 25 мм	м	58	2 492	144 536
372	472	241-205-1103 РСНБ РК 2022	Труба напорная из полипропилена PP-R не армированная SDR 6 PN 20 ГОСТ 32415-2013 размерами 25х4,2 мм	м	57.42	352	20 212
373	473	6114-0401-0101 ЕСЦ РСНБ РК 2023	Гидравлическое испытание трубопроводов систем отопления, водопровода и горячего водоснабжения, диаметр до 50 мм	м трубопровода	84	375	31 500
374	474	6119-0301-0205 ЕСЦ РСНБ РК 2023	Прокладка в готовой борозде по основанию пола трубы полимерной, диаметр до 25 мм	м	1	884	884
375	475	241-207-0103 РСНБ РК 2022	Труба из полипропилена гибкая со структурированной стенкой диаметром 25 мм	м	1	224	224
376	476	241-102-0123 РСНБ РК 2022	Труба стальная электросварная прямошовная диаметром от 15 до 114 мм ГОСТ 10705-80 размерами 40х3,0 мм/гильза/Труба стальная электросварная прямошовная диаметром от 15 до 114 мм ГОСТ 10705-80 размерами 40х3,0 мм	м	0.9	1 124	1 011
377	477	241-102-0117 РСНБ РК 2022	Труба стальная электросварная прямошовная диаметром от 15 до 114 мм ГОСТ 10705-80 размерами 32х3,0 мм/гильза/Труба стальная электросварная прямошовная диаметром от 15 до 114 мм ГОСТ 10705-80 размерами 32х3,0 мм	м	1.5	926	1 389
378	478	241-102-0107 РСНБ РК 2022	Труба стальная электросварная прямошовная диаметром от 15 до 114 мм ГОСТ 10705-80 размерами 25х2,5 мм/гильза/Труба стальная электросварная прямошовная диаметром от 15 до 114 мм ГОСТ 10705-80 размерами 25х2,5 мм	м	11.4	585	6 669

№ п/п	№ позиции по смете	Шифр норм, код ресурса	Наименование работ и затрат	Единица измерения	Количество	Стоимость единицы, тенге	Выполнено работ, тенге
1	2	3	4	5	6	7	8
379	479	261-301-0219 РСНБ РК 2022	Крепления для трубопроводов /кронштейны, планки, хомуты/	кг	10	708	7 080
380	480	6111-0101-1701 ЕСЦ РСНБ РК 2023	Изоляция трубопровода изделиями из вспененного каучука трубками из вспененного каучука, диаметр до 160 мм	м	348	1 968	684 864
381	481	234-303-0304 РСНБ РК 2022	Гибкая трубчатая изоляция из вспененного каучука, t от -200°С до +105°С, Лст 0,038 Вт/(м·К) при +20°С, фактор μ больше или равно 7000 СТ РК 3364-2019, бст 13 мм диаметром 18 мм	м	231	319	73 689
382	482	234-303-0306 РСНБ РК 2022	Гибкая трубчатая изоляция из вспененного каучука, t от -200°С до +105°С, Лст 0,038 Вт/(м·К) при +20°С, фактор μ больше или равно 7000 СТ РК 3364-2019, бст 13 мм диаметром 22 мм	м	35.2	316	11 122
383	483	234-303-0308 РСНБ РК 2022	Гибкая трубчатая изоляция из вспененного каучука, t от -200°С до +105°С, Лст 0,038 Вт/(м·К) при +20°С, фактор μ больше или равно 7000 СТ РК 3364-2019, бст 13 мм диаметром 28 мм	м	85.8	394	33 805
384	484	234-303-0312 РСНБ РК 2022	Гибкая трубчатая изоляция из вспененного каучука, t от -200°С до +105°С, Лст 0,038 Вт/(м·К) при +20°С, фактор μ больше или равно 7000 СТ РК 3364-2019, бст 13 мм диаметром 42 мм	м	30.8	515	15 862
			Итого по разделу: Водоснабжение горячее Т3, Т4				**3 404 008**
			Раздел: Канализация бытовая К1				
385	485	6115-0103-0104 ЕСЦ РСНБ РК 2023	Установка умывальника группового с подводкой холодной и горячей воды	комплект	44	41 980	1 847 120
386	486	244-101-0102 РСНБ РК 2022	Умывальник без пьедестала полукруглый, овальный, прямоугольный, трапециевидный со спинкой или без спинки размерами L 550 мм, В 420 мм	шт.	44	10 870	478 280
387	487	244-104-0101 РСНБ РК 2022	Пьедестал для умывальника	шт.	25	9 054	226 350
388	488	244-104-0603 РСНБ РК 2022	Сифон ГОСТ 23289-94 трубный с унифицированным выпуском, горизонтальным или вертикальным отводом для умывальников, моек, раковин, бидэ СТУ	шт.	44	815	35 860
389	489	244-104-0901 РСНБ РК 2022	Шланг гибкий к водоразборной арматуре с оплеткой из нержавеющей стальной проволоки длиной 600 мм	шт.	88	1 265	111 320
390	490	6115-0102-0301 ЕСЦ РСНБ РК 2023	Установка писсуаров, настенных	комплект	6	5 625	33 750
391	491	244-101-0901 РСНБ РК 2022	Писсуар размерами L 360 мм, В 290 мм	комплект	6	19 544	117 264
392	492	244-104-0901 РСНБ РК 2022	Шланг гибкий к водоразборной арматуре с оплеткой из нержавеющей стальной проволоки длиной 600 мм	шт.	6	1 265	7 590

№ п/п	№ позиции по смете	Шифр норм, код ресурса	Наименование работ и затрат	Единица измерения	Количество	Стоимость единицы, тенге	Выполнено работ, тенге
1	2	3	4	5	6	7	8
393	493	6115-0102-0101 ЕСЦ РСНБ РК 2023	Установка унитаза с бачком непосредственно присоединенным	комплект	30	47 140	1 414 200
394	494	244-101-0301 РСНБ РК 2022	Унитаз размерами не менее L 605 мм, В 340 мм	комплект	30	53 664	1 609 920
395	495	244-101-0701 РСНБ РК 2022	Бачок смывной низкорасполагаемый, среднерасполагаемый и высокорасполагаемый с боковым пуском размерами L 430 мм	комплект	30	14 480	434 400
396	496	244-104-0201 РСНБ РК 2022	Сиденье ГОСТ 15062-83 для унитаза	шт.	30	1 620	48 600
397	497	244-104-0901 РСНБ РК 2022	Шланг гибкий к водоразборной арматуре с оплеткой из нержавеющей стальной проволоки длиной 600 мм	шт.	30	1 265	37 950
398	498	6115-0101-0202 ЕСЦ РСНБ РК 2023	Установка душевых поддонов чугунных и стальных глубоких	шт.	7	6 911	48 377
399	499	244-102-0803 РСНБ РК 2022	Поддон стальной эмалированный ГОСТ 23695-94 глубокий размерами 800х800х280мм	шт.	7	15 291	107 037
400	505	241-220-0201 РСНБ РК 2022	Ревизия канализационная ПВХ с уплотнительной резинкой диаметром 50 мм	шт.	4	367	1 468
401	506	241-220-0204 РСНБ РК 2022	Ревизия канализационная ПВХ с уплотнительной резинкой диаметром 100 мм	шт.	12	653	7 836
402	507	6114-0101-0312 ЕСЦ РСНБ РК 2023	Прокладка по стенам зданий и в каналах трубопроводов из чугунных канализационных труб, диаметр до 100 мм	м	64	4 714	301 696
403	508	241-502-0102 РСНБ РК 2022	Труба чугунная канализационная с раструбом ГОСТ 6942-98 диаметром 100 мм	м	63.872	25 130	1 605 103
404	509	6114-0101-0311 ЕСЦ РСНБ РК 2023	Прокладка по стенам зданий и в каналах трубопроводов из чугунных канализационных труб, диаметр до 50 мм	м	68	4 251	289 068
405	510	241-502-0101 РСНБ РК 2022	Труба чугунная канализационная с раструбом ГОСТ 6942-98 диаметром 50 мм	м	67.864	11 224	761 706
406	511	261-301-0219 РСНБ РК 2022	Крепления для трубопроводов /кронштейны, планки, хомуты/	кг	19	708	13 452
407	512	СТРСНБ РК 2022	Муфта противопожарная ПМ110 Огнеза	шт.	16	2 307	36 912
408	513	СТРСНБ РК 2022	Муфта противопожарная ПМ50 Огнеза	шт.	17	2 129	36 202

№ п/п	№ позиции по смете	Шифр норм, код ресурса	Наименование работ и затрат	Единица измерения	Количество	Стоимость единицы, тенге	Выполнено работ, тенге
1	2	3	4	5	6	7	8
409	514	241-102-0238 РСНБ РК 2022	Труба стальная электросварная прямошовная диаметром от 127 до 630 мм ГОСТ 10705-80 размерами 325х4,0 мм	м	1	15 564	15 564
410	515	6115-0101-0301 ЕСЦ РСНБ РК 2023	Установка трапов, диаметр 50 мм.	комплект	3	2 855	8 565
411	516	244-104-0310 РСНБ РК 2022	Трап чугунный ГОСТ 1811-97 эмалированный с прямым отводом условным проходом 50 мм	комплект	3	29 473	88 419
			Итого по разделу: Канализация бытовая К1				**9 724 009**
			Раздел: Внутренний водосток К2				
412	517	6114-0701-0101 ЕСЦ РСНБ РК 2023	Установка водосточных воронок чугунных	шт.	4	65 207	260 828
413	518	241-513-0201 РСНБ РК 2022	Патрубок компенсационный ГОСТ 6942-98 диаметром 100 мм	шт.	4	3 469	13 876
414	519	261-301-0254 РСНБ РК 2022	/ревизия/Фасонные части стальные сварные, d до 800 мм	т	0.0049	449 705	2 204
415	520	261-301-0219 РСНБ РК 2022	Крепления для трубопроводов /кронштейны, планки, хомуты/	кг	6	708	4 248
416	521	6114-0102-0505 ЕСЦ РСНБ РК 2023	Прокладка трубопроводов отопления и водоснабжения из стальных электросварных труб, диаметр до 100 мм.	м	64	5 048	323 072
417	522	241-102-0177 РСНБ РК 2022	Труба стальная электросварная прямошовная диаметром от 15 до 114 мм ГОСТ 10705-80 размерами 108х4,0 мм	м	64	3 789	242 496
418	523	241-102-0238 РСНБ РК 2022	Труба стальная электросварная прямошовная диаметром от 127 до 630 мм ГОСТ 10705-80 размерами 325х4,0 мм	м	0.5	15 564	7 782
419	524	6111-0501-0205 ЕСЦ РСНБ РК 2023	Поверхности металлические. Огрунтовка грунтовкой ГФ-021 за один раз	м2	21.8	265	5 777
420	525	6111-0501-0517 ЕСЦ РСНБ РК 2023	Поверхности металлические огрунтованные. Окраска краской БТ-177 серебристой	м2	21.8	508	11 074
			Итого по разделу: Внутренний водосток К2				**871 357**
			Раздел: Канализация дренажная напорная К3Н				
421	526	6116-0501-0101 ЕСЦ РСНБ РК 2023	Установка насосов центробежных с электродвигателем, масса агрегата до 0,1 т	шт.	1	77 314	77 314

№ п/п	№ позиции по смете	Шифр норм, код ресурса	Наименование работ и затрат	Единица измерения	Количество	Стоимость единицы, тенге	Выполнено работ, тенге
1	2	3	4	5	6	7	8
422	527	511-101-0102 РСНБ РК 2022	Насос центробежный погружной ГОСТ 20763-85 для загрязненных вод подача 10,0 м3/ч, напор 6,0 м, двигатель мощностью 0,6 кВт, 3000 об/мин	шт.	2	184 932	369 864
423	528	6114-0202-0102 ЕСЦ РСНБ РК 2023	Установка вентилей, задвижек, затворов, клапанов обратных, кранов проходных на трубопроводах из стальных труб, диаметр до 50 мм	шт.	2	9 273	18 546
424	529	242-101-0301 РСНБ РК 2022	Задвижка фланцевая параллельная двухдисковая с выдвижным шпинделем, корпус из серого чугуна, с маховиком, для воды и пара, Т до +225°С, PN 10/16, марки 30ч6бр ГОСТ 5762-2002 DN 50	шт.	1	22 400	22 400
425	530	242-304-0101 РСНБ РК 2022	Клапан обратный чугунный подъемный фланцевый для воды и пара, Т до +225°С, PN 16, марки 16ч6бр ГОСТ 33423-2015 DN 65	шт.	1	36 487	36 487
426	531	6121-0401-0106 ЕСЦ РСНБ РК 2023	Установка фасонных частей стальных сварных, диаметр 300-800 мм	т	0.021788	2 771 192	60 379
427	532	261-301-0219 РСНБ РК 2022	Крепления для трубопроводов /кронштейны, планки, хомуты/	кг	1	708	708
428	533	6114-0102-0502 ЕСЦ РСНБ РК 2023	Прокладка трубопроводов отопления и водоснабжения из стальных электросварных труб, диаметр свыше 40 до 50 мм	м	6	3 944	23 664
429	534	241-102-0139 РСНБ РК 2022	Труба стальная электросварная прямошовная диаметром от 15 до 114 мм ГОСТ 10705-80 размерами 57х3,5 мм	м	6	1 731	10 386
430	535	6111-0501-0205 ЕСЦ РСНБ РК 2023	Огрунтовка поверхности металлической грунтовкой за 1 раз ГФ-021	м2	1.1	265	292
431	536	6111-0501-0517 ЕСЦ РСНБ РК 2023	Окраска поверхности металлической огрунтованной краской БТ-177 серебристой	м2	1.1	508	559
			Итого по разделу: Канализация дренажная напорная К3Н				**620 599**
			Итого по отделу: Блок Г				**18 963 983**
			Отдел: Блок Ж				
			Раздел: Объединенный хозяйственно-питьевой и противопожарный В1, В2				
432	537	242-207-3701 РСНБ РК 2022	Кран шаровый латунный муфтовый (В-В), для воды,пара,Т до +150 PN 16, марки 11Б27п1 ГОСТ 21345-2005 DN 15	шт.	1	2 530	2 530
433	538	6114-0202-0102 ЕСЦ РСНБ РК 2023	Установка вентилей, задвижек, затворов, клапанов обратных, кранов проходных на трубопроводах из стальных труб, диаметр до 50 мм	шт.	1	9 273	9 273
434	539	242-101-1001 РСНБ РК 2022	Задвижка фланцевая универсальная, с обрезиненным клином EPDM, с невыдвижным шпинделем корпус из ВЧШГ, для воды и нейтральных жидкостей, Т до +70°С, PN 10/16 ГОСТ 5762-2002 DN 50	шт.	1	47 528	47 528

№ п/п	№ позиции по смете	Шифр норм, код ресурса	Наименование работ и затрат	Единица измерения	Количество	Стоимость единицы, тенге	Выполнено работ, тенге
1	2	3	4	5	6	7	8
435	540	6114-0102-0205 ЕСЦ РСНБ РК 2023	Прокладка трубопроводов водоснабжения из стальных водогазопроводных оцинкованных труб, диаметр до 40 мм	м	2	2 445	4 890
436	541	241-101-0401 РСНБ РК 2022	Труба стальная сварная водогазопроводная оцинкованная обыкновенная ГОСТ 3262-75 размерами 15х2,8 мм	м	2	813	1 626
437	542	6114-0102-0206 ЕСЦ РСНБ РК 2023	Прокладка трубопроводов водоснабжения из стальных водогазопроводных оцинкованных труб, диаметр свыше 40 до 50 мм	м	70	3 164	221 480
438	543	241-101-0406 РСНБ РК 2022	Труба стальная сварная водогазопроводная оцинкованная обыкновенная ГОСТ 3262-75 размерами 50х3,5 мм	м	70	3 582	250 740
439	544	6114-0401-0101 ЕСЦ РСНБ РК 2023	Гидравлическое испытание трубопроводов систем отопления, водопровода и горячего водоснабжения, диаметр до 50 мм	м трубопровода	72	375	27 000
440	545	6114-0601-0102 ЕСЦ РСНБ РК 2023	Установка кранов поливочных, диаметр до 25 мм	кран	1	51 027	51 027
441	546	6111-0101-1701 ЕСЦ РСНБ РК 2023	Изоляция трубопровода изделиями из вспененного каучука трубками из вспененного каучука, диаметр до 160 мм	м	2	1 968	3 936
442	547	234-303-0206 РСНБ РК 2022	Гибкая трубчатая изоляция из вспененного каучука, t от -200°С до +105°С, Лст 0,038 Вт/(м·К) при +20°С, фактор μ больше или равно 7000 СТ РК 3364-2019, бст 9 мм диаметром 18 мм	м	2.2	220	484
443	548	261-301-0219 РСНБ РК 2022	Крепления для трубопроводов /кронштейны, планки, хомуты/	кг	4	708	2 832
			Подраздел: Пожарный шкаф /2 шт/				
444	549	6114-0601-0202 ЕСЦ РСНБ РК 2023	Установка шкафов пожарных металлических на стене или в нише, масса до 20 кг.	шт.	2	8 043	16 086
445	550	248-307-0105 РСНБ РК 2022	Шкаф пожарный, типа ШПК 320 НЗК/НЗБ	шт.	2	32 133	64 266
446	551	6114-0601-0101 ЕСЦ РСНБ РК 2023	Установка кранов пожарных, диаметр 50 мм.	кран	2	17 798	35 596
447	552	242-303-0301 РСНБ РК 2022	Клапан (вентиль) запорный латунный муфтовый, пожарный, для воды, PN 10 марки 1Б3р ГОСТ 5761-2005 DN 50	шт.	2	23 182	46 364
448	553	244-401-0101 РСНБ РК 2022	Головка для присоединения СТ РК 1711-2007 ГР-50	шт.	4	1 067	4 268
449	554	244-401-0102 РСНБ РК 2022	Головка для присоединения СТ РК 1711-2007 ГЦ-50	шт.	2	894	1 788

№ п/п	№ позиции по смете	Шифр норм, код ресурса	Наименование работ и затрат	Единица измерения	Количество	Стоимость единицы, тенге	Выполнено работ, тенге
1	2	3	4	5	6	7	8
450	555	244-403-0101 РСНБ РК 2022	Ствол пожарный ручной СТ РК 1718-2007 РС-50	шт.	2	1 420	2 840
451	556	261-301-0325 РСНБ РК 2022	Рукава пожарные льняные сухого прядения нормальные, d 51 мм СТ РК 1714-2007	м	40	964	38 560
452	557	248-305-0106 РСНБ РК 2022	Огнетушитель порошковый СТ РК ГОСТ Р 51057-2005, типа ОП 10	шт.	4	18 469	73 876
			Итого по подразделу: Пожарный шкаф /2 шт/				**283 644**
			Итого по разделу: Объединенный хозяйственно-питьевой и противопожарный В1, В2				**906 990**
			Раздел: Внутренний водосток К2				
453	558	6114-0701-0101 ЕСЦ РСНБ РК 2023	Установка водосточных воронок чугунных	шт.	8	65 207	521 656
454	559	241-513-0201 РСНБ РК 2022	Патрубок компенсационный ГОСТ 6942-98 диаметром 100 мм	шт.	8	3 469	27 752
455	560	261-301-0254 РСНБ РК 2022	/ревизия/Фасонные части стальные сварные, d до 800 мм	т	0.0098	449 705	4 407
456	561	261-301-0219 РСНБ РК 2022	Крепления для трубопроводов /кронштейны, планки, хомуты/	кг	10	708	7 080
457	562	6114-0102-0505 ЕСЦ РСНБ РК 2023	Прокладка трубопроводов отопления и водоснабжения из стальных электросварных труб, диаметр до 100 мм.	м	72	5 048	363 456
458	563	241-102-0177 РСНБ РК 2022	Труба стальная электросварная прямошовная диаметром от 15 до 114 мм ГОСТ 10705-80 размерами 108х4,0 мм	м	72	3 789	272 808
459	564	241-102-0238 РСНБ РК 2022	Труба стальная электросварная прямошовная диаметром от 127 до 630 мм ГОСТ 10705-80 размерами 325х4,0 мм	м	2	15 564	31 128
460	565	6111-0501-0205 ЕСЦ РСНБ РК 2023	Поверхности металлические. Огрунтовка грунтовкой ГФ-021 за один раз	м2	24.5	265	6 493
461	566	6111-0501-0517 ЕСЦ РСНБ РК 2023	Поверхности металлические огрунтованные. Окраска краской БТ-177 серебристой	м2	24.5	508	12 446
			Итого по разделу: Внутренний водосток К2				**1 247 226**
			Итого по отделу: Блок Ж				**2 154 216**
			Отдел: Блок Е				
			Раздел: Водопровод В1, В2				

№ п/п	№ позиции по смете	Шифр норм, код ресурса	Наименование работ и затрат	Единица измерения	Количество	Стоимость единицы, тенге	Выполнено работ, тенге
1	2	3	4	5	6	7	8
462	567	242-207-3701 РСНБ РК 2022	Кран шаровый латунный муфтовый (В-В), для воды,пара,Т до +150 PN 16, марки 11Б27п1 ГОСТ 21345-2005 DN 15	шт.	26	2 530	65 780
463	568	242-207-3702 РСНБ РК 2022	Кран шаровый латунный муфтовый (В-В), для воды,пара,Т до +150 PN 16, марки 11Б27п1 ГОСТ 21345-2005 DN 20	шт.	2	3 796	7 592
464	569	6114-0102-0205 ЕСЦ РСНБ РК 2023	Прокладка трубопроводов водоснабжения из стальных водогазопроводных оцинкованных труб, диаметр 15 мм.	м	78	2 445	190 710
465	570	241-101-0401 РСНБ РК 2022	Труба стальная сварная водогазопроводная оцинкованная обыкновенная ГОСТ 3262-75 размерами 15х2,8 мм	м	60	813	48 780
466	571	241-101-0402 РСНБ РК 2022	Труба стальная сварная водогазопроводная оцинкованная обыкновенная ГОСТ 3262-75 размерами 20х2,8 мм	м	18	1 054	18 972
467	572	6114-0102-0206 ЕСЦ РСНБ РК 2023	Прокладка трубопроводов водоснабжения из стальных водогазопроводных оцинкованных труб, диаметр свыше 40 до 50 мм	м	92	3 164	291 088
468	573	241-101-0406 РСНБ РК 2022	Труба стальная сварная водогазопроводная оцинкованная обыкновенная ГОСТ 3262-75 размерами 50х3,5 мм	м	92	3 582	329 544
469	574	6114-0401-0101 ЕСЦ РСНБ РК 2023	Гидравлическое испытание трубопроводов систем отопления, водопровода и горячего водоснабжения, диаметр до 50 мм	м трубопровода	170	375	63 750
470	575	6114-0103-0502 ЕСЦ РСНБ РК 2023	Прокладка трубопроводов водоснабжения из напорных полимерных труб с соединением на компрессионных фитингах, наружный диаметр 20 мм	м	16	2 492	39 872
471	576	241-205-1102 РСНБ РК 2022	Труба напорная из полипропилена PP-R не армированная SDR 6 PN 20 ГОСТ 32415-2013 размерами 20х3,4 мм	м	15.84	217	3 437
472	577	6114-0103-0503 ЕСЦ РСНБ РК 2023	Прокладка трубопроводов водоснабжения из напорных полимерных труб с соединением на компрессионных фитингах, наружный диаметр 25 мм	м	6	2 492	14 952
473	578	241-205-1103 РСНБ РК 2022	Труба напорная из полипропилена PP-R не армированная SDR 6 PN 20 ГОСТ 32415-2013 размерами 25х4,2 мм	м	5.94	352	2 091
474	579	6114-0401-0101 ЕСЦ РСНБ РК 2023	Гидравлическое испытание трубопроводов систем отопления, водопровода и горячего водоснабжения, диаметр до 50 мм	м трубопровода	22	375	8 250
475	580	6114-0601-0102 ЕСЦ РСНБ РК 2023	Установка кранов поливочных, диаметр до 25 мм	кран	1	17 827	17 827
476	581	241-102-0160 РСНБ РК 2022	Труба стальная электросварная прямошовная диаметром от 15 до 114 мм ГОСТ 10705-80 размерами 89х3,0 мм	м	0.9	2 406	2 165

№ п/п	№ позиции по смете	Шифр норм, код ресурса	Наименование работ и затрат	Единица измерения	Количество	Стоимость единицы, тенге	Выполнено работ, тенге
1	2	3	4	5	6	7	8
477	582	241-102-0117 РСНБ РК 2022	Труба стальная электросварная прямошовная диаметром от 15 до 114 мм ГОСТ 10705-80 размерами 32х3,0 мм	м	0.6	926	556
478	583	241-102-0107 РСНБ РК 2022	Труба стальная электросварная прямошовная диаметром от 15 до 114 мм ГОСТ 10705-80 размерами 25х2,5 мм	м	4.5	585	2 633
479	584	6111-0101-1701 ЕСЦ РСНБ РК 2023	Изоляция трубопровода изделиями из вспененного каучука трубками из вспененного каучука, диаметр до 160 мм	м	170	1 968	334 560
480	585	234-303-0206 РСНБ РК 2022	Гибкая трубчатая изоляция из вспененного каучука, t от -200°С до +105°С, Лст 0,038 Вт/(м·К) при +20°С, фактор μ больше или равно 7000 СТ РК 3364-2019, бст 9 мм диаметром 18 мм	м	66	220	14 520
481	586	234-303-0208 РСНБ РК 2022	Гибкая трубчатая изоляция из вспененного каучука, t от -200°С до +105°С, Лст 0,038 Вт/(м·К) при +20°С, фактор μ больше или равно 7000 СТ РК 3364-2019, бст 9 мм диаметром 22 мм	м	19.8	238	4 712
482	587	234-303-0217 РСНБ РК 2022	Гибкая трубчатая изоляция из вспененного каучука, t от -200°С до +105°С, Лст 0,038 Вт/(м·К) при +20°С, фактор μ больше или равно 7000 СТ РК 3364-2019, бст 9 мм диаметром 57 мм	м	101.2	599	60 619
483	588	261-301-0219 РСНБ РК 2022	Крепления для трубопроводов /кронштейны, планки, хомуты/	кг	7	708	4 956
			Подраздел: Пожарный шкаф /3 шт/				
484	589	6114-0601-0202 ЕСЦ РСНБ РК 2023	Установка шкафов пожарных металлических на стене или в нише, масса до 20 кг.	шт.	3	8 043	24 129
485	590	248-307-0105 РСНБ РК 2022	Шкаф пожарный, типа ШПК 320 НЗК/НЗБ	шт.	3	32 133	96 399
486	591	6114-0601-0101 ЕСЦ РСНБ РК 2023	Установка кранов пожарных, диаметр 50 мм.	кран	3	17 798	53 394
487	592	242-303-0301 РСНБ РК 2022	Клапан (вентиль) запорный латунный муфтовый, пожарный, для воды, PN 10 марки 1Б3р ГОСТ 5761-2005 DN 50	шт.	3	23 182	69 546
488	593	244-401-0101 РСНБ РК 2022	Головка для присоединения СТ РК 1711-2007 ГР-50	шт.	6	1 067	6 402
489	594	244-401-0102 РСНБ РК 2022	Головка для присоединения СТ РК 1711-2007 ГЦ-50	шт.	3	894	2 682
490	595	244-403-0101 РСНБ РК 2022	Ствол пожарный ручной СТ РК 1718-2007 РС-50	шт.	3	1 420	4 260
491	596	261-301-0325 РСНБ РК 2022	Рукава пожарные льняные сухого прядения нормальные, d 51 мм СТ РК 1714-2007	м	60	964	57 840

№ п/п	№ позиции по смете	Шифр норм, код ресурса	Наименование работ и затрат	Единица измерения	Количество	Стоимость единицы, тенге	Выполнено работ, тенге
1	2	3	4	5	6	7	8
492	597	248-305-0106 РСНБ РК 2022	Огнетушитель порошковый СТ РК ГОСТ Р 51057-2005, типа ОП 10	шт.	6	18 469	110 814
			Итого по подразделу: Пожарный шкаф /3 шт/				**425 466**
			Итого по разделу: Водопровод В1, В2				**1 952 832**
			Раздел: Водоснабжение горячее Т3, Т4				
493	598	244-104-0408 РСНБ РК 2022	Смеситель для умывальника однорукояточный/двухрукояточный с прямым изливом набортный/настенный, излив с аэратором	шт.	12	6 779	81 348
494	599	6115-0104-0201 ЕСЦ РСНБ РК 2023	Установка смесителя	шт.	4	4 131	16 524
495	600	244-104-0401 РСНБ РК 2022	Смеситель для моек с одной чашей двухрукояточный, с центральной подводкой, набортный, излив с аэратором, размерами 180 мм х 130 мм	шт.	1	4 235	4 235
496	601	244-104-0404 РСНБ РК 2022	Смеситель для умывальника однорукояточный, локтевой, с подводками в раздельных отверстиях, настенный	шт.	2	3 735	7 470
497	602	244-104-0508 РСНБ РК 2022	Смеситель общий для душа и ванны однорукояточный/двухрукояточный настенный, с душевой сеткой на гибком шланге	шт.	1	9 943	9 943
498	603	6116-0602-0210 ЕСЦ РСНБ РК 2023	Установка воздухоотводчиков	шт.	4	9 909	39 636
499	604	245-405-1504 РСНБ РК 2022	Воздухоудалитель автоматический из латуни FWW, с обратным клапаном, Т от 0°С до +100°С, PN 10, DN 15	шт.	4	3 338	13 352
500	605	242-207-3701 РСНБ РК 2022	Кран шаровый латунный муфтовый (В-В), для воды,пара,Т до +150 PN 16, марки 11Б27п1 ГОСТ 21345-2005 DN 15	шт.	26	2 530	65 780
501	606	242-207-3702 РСНБ РК 2022	Кран шаровый латунный муфтовый (В-В), для воды,пара,Т до +150 PN 16, марки 11Б27п1 ГОСТ 21345-2005 DN 20	шт.	4	3 796	15 184
502	607	242-207-3704 РСНБ РК 2022	Кран шаровый латунный муфтовый (В-В), для воды,пара,Т до +150 PN 16, марки 11Б27п1 ГОСТ 21345-2005 DN 32	шт.	2	11 614	23 228
503	608	6114-0102-0205 ЕСЦ РСНБ РК 2023	Прокладка трубопроводов водоснабжения из стальных водогазопроводных оцинкованных труб, диаметр до 40 мм	м	218	2 445	533 010
504	609	241-101-0401 РСНБ РК 2022	Труба стальная сварная водогазопроводная оцинкованная обыкновенная ГОСТ 3262-75 размерами 15х2,8 мм	м	106	813	86 178
505	610	241-101-0402 РСНБ РК 2022	Труба стальная сварная водогазопроводная оцинкованная обыкновенная ГОСТ 3262-75 размерами 20х2,8 мм	м	40	1 054	42 160

№ п/п	№ позиции по смете	Шифр норм, код ресурса	Наименование работ и затрат	Единица измерения	Количество	Стоимость единицы, тенге	Выполнено работ, тенге
1	2	3	4	5	6	7	8
506	611	241-101-0403 РСНБ РК 2022	Труба стальная сварная водогазопроводная оцинкованная обыкновенная ГОСТ 3262-75 размерами 25х3,2 мм	м	26	1 357	35 282
507	612	241-101-0404 РСНБ РК 2022	Труба стальная сварная водогазопроводная оцинкованная обыкновенная ГОСТ 3262-75 размерами 32х3,2 мм	м	20	1 871	37 420
508	613	241-101-0405 РСНБ РК 2022	Труба стальная сварная водогазопроводная оцинкованная обыкновенная ГОСТ 3262-75 размерами 40х3,5 мм	м	26	2 402	62 452
509	614	6114-0401-0101 ЕСЦ РСНБ РК 2023	Гидравлическое испытание трубопроводов систем отопления, водопровода и горячего водоснабжения, диаметр до 50 мм	м трубопровода	218	375	81 750
510	615	6114-0103-0502 ЕСЦ РСНБ РК 2023	Прокладка трубопроводов водоснабжения из напорных полимерных труб с соединением на компрессионных фитингах, наружный диаметр 20 мм	м	16	2 492	39 872
511	616	241-205-1102 РСНБ РК 2022	Труба напорная из полипропилена PP-R не армированная SDR 6 PN 20 ГОСТ 32415-2013 размерами 20х3,4 мм	м	15.84	217	3 437
512	617	6114-0103-0503 ЕСЦ РСНБ РК 2023	Прокладка трубопроводов водоснабжения из напорных полимерных труб с соединением на компрессионных фитингах, наружный диаметр 25 мм	м	6	2 492	14 952
513	618	241-205-1103 РСНБ РК 2022	Труба напорная из полипропилена PP-R не армированная SDR 6 PN 20 ГОСТ 32415-2013 размерами 25х4,2 мм	м	5.94	352	2 091
514	619	6114-0401-0101 ЕСЦ РСНБ РК 2023	Гидравлическое испытание трубопроводов систем отопления, водопровода и горячего водоснабжения, диаметр до 50 мм	м трубопровода	22	375	8 250
515	620	241-102-0117 РСНБ РК 2022	Труба стальная электросварная прямошовная диаметром от 15 до 114 мм ГОСТ 10705-80 размерами 32х3,0 мм/гильза/Труба стальная электросварная прямошовная диаметром от 15 до 114 мм ГОСТ 10705-80 размерами 32х3,0 мм	м	0.6	926	556
516	621	241-102-0107 РСНБ РК 2022	Труба стальная электросварная прямошовная диаметром от 15 до 114 мм ГОСТ 10705-80 размерами 25х2,5 мм/гильза/Труба стальная электросварная прямошовная диаметром от 15 до 114 мм ГОСТ 10705-80 размерами 25х2,5 мм	м	8.1	585	4 739
517	622	261-301-0219 РСНБ РК 2022	Крепления для трубопроводов /кронштейны, планки, хомуты/	кг	7	708	4 956
518	623	6111-0101-1701 ЕСЦ РСНБ РК 2023	Изоляция трубопровода изделиями из вспененного каучука трубками из вспененного каучука, диаметр до 160 мм	м	218	1 968	429 024
519	624	234-303-0304 РСНБ РК 2022	Гибкая трубчатая изоляция из вспененного каучука, t от -200°С до +105°С, Лст 0,038 Вт/(м·К) при +20°С, фактор μ больше или равно 7000 СТ РК 3364-2019, бст 13 мм диаметром 18 мм	м	116.6	319	37 195
520	625	234-303-0306 РСНБ РК 2022	Гибкая трубчатая изоляция из вспененного каучука, t от -200°С до +105°С, Лст 0,038 Вт/(м·К) при +20°С, фактор μ больше или равно 7000 СТ РК 3364-2019, бст 13 мм диаметром 22 мм	м	44	316	13 904

№ п/п	№ позиции по смете	Шифр норм, код ресурса	Наименование работ и затрат	Единица измерения	Количество	Стоимость единицы, тенге	Выполнено работ, тенге
1	2	3	4	5	6	7	8
521	626	234-303-0308 РСНБ РК 2022	Гибкая трубчатая изоляция из вспененного каучука, t от -200°С до +105°С, Лст 0,038 Вт/(м·К) при +20°С, фактор μ больше или равно 7000 СТ РК 3364-2019, бст 13 мм диаметром 28 мм	м	28.6	394	11 268
522	627	234-303-0310 РСНБ РК 2022	Гибкая трубчатая изоляция из вспененного каучука, t от -200°С до +105°С, Лст 0,038 Вт/(м·К) при +20°С, фактор μ больше или равно 7000 СТ РК 3364-2019, бст 13 мм диаметром 35 мм	м	22	470	10 340
523	628	234-303-0312 РСНБ РК 2022	Гибкая трубчатая изоляция из вспененного каучука, t от -200°С до +105°С, Лст 0,038 Вт/(м·К) при +20°С, фактор μ больше или равно 7000 СТ РК 3364-2019, бст 13 мм диаметром 42 мм	м	28.6	515	14 729
			Итого по разделу: Водоснабжение горячее Т3, Т4				**1 750 265**
			Раздел: Канализация бытовая К1				
524	629	6115-0103-0104 ЕСЦ РСНБ РК 2023	Установка умывальника группового с подводкой холодной и горячей воды	комплект	14	41 980	587 720
525	630	244-101-0102 РСНБ РК 2022	Умывальник без пьедестала полукруглый, овальный, прямоугольный, трапециевидный со спинкой или без спинки размерами L 550 мм, В 420 мм	шт.	14	10 870	152 180
526	631	244-104-0101 РСНБ РК 2022	Пьедестал для умывальника	шт.	8	9 054	72 432
527	632	244-104-0603 РСНБ РК 2022	Сифон ГОСТ 23289-94 трубный с унифицированным выпуском, горизонтальным или вертикальным отводом для умывальников, моек, раковин, бидэ СТУ	шт.	14	815	11 410
528	633	244-104-0901 РСНБ РК 2022	Шланг гибкий к водоразборной арматуре с оплеткой из нержавеющей стальной проволоки длиной 600 мм	шт.	28	1 265	35 420
529	634	6115-0102-0101 ЕСЦ РСНБ РК 2023	Установка унитаза с бачком непосредственно присоединенным	комплект	4	10 969	43 876
530	635	244-101-0301 РСНБ РК 2022	Унитаз размерами не менее L 605 мм, В 340 мм	комплект	4	53 664	214 656
531	636	244-101-0701 РСНБ РК 2022	Бачок смывной низкорасполагаемый, среднерасполагаемый и высокорасполагаемый с боковым пуском размерами L 430 мм	комплект	4	14 480	57 920
532	637	244-104-0201 РСНБ РК 2022	Сиденье ГОСТ 15062-83 для унитаза	шт.	4	1 620	6 480
533	638	244-104-0901 РСНБ РК 2022	Шланг гибкий к водоразборной арматуре с оплеткой из нержавеющей стальной проволоки длиной 600 мм	шт.	8	1 265	10 120
534	639	6115-0101-0202 ЕСЦ РСНБ РК 2023	Установка душевых поддонов чугунных и стальных глубоких	шт.	2	6 911	13 822

№ п/п	№ позиции по смете	Шифр норм, код ресурса	Наименование работ и затрат	Единица измерения	Количество	Стоимость единицы, тенге	Выполнено работ, тенге
1	2	3	4	5	6	7	8
535	640	244-102-0803 РСНБ РК 2022	Поддон стальной эмалированный ГОСТ 23695-94 глубокий размерами 800х800х280мм	шт.	2	15 291	30 582
536	645	241-220-0201 РСНБ РК 2022	Ревизия канализационная ПВХ с уплотнительной резинкой диаметром 50 мм	шт.	4	367	1 468
537	646	241-220-0204 РСНБ РК 2022	Ревизия канализационная ПВХ с уплотнительной резинкой диаметром 100 мм	шт.	4	653	2 612
538	647	6114-0101-0311 ЕСЦ РСНБ РК 2023	Прокладка по стенам зданий и в каналах трубопроводов из чугунных канализационных труб, диаметр до 50 мм	м	38	17 197	653 486
539	648	6114-0101-0312 ЕСЦ РСНБ РК 2023	Прокладка по стенам зданий и в каналах трубопроводов из чугунных канализационных труб, диаметр до 100 мм	м	56	22 451	1 257 256
540	649	261-301-0219 РСНБ РК 2022	Крепления для трубопроводов /кронштейны, планки, хомуты/	кг	18	708	12 744
541	650	СТРСНБ РК 2022	Муфта противопожарная ПМ110 Огнеза	шт.	6	2 307	13 842
542	651	СТРСНБ РК 2022	Муфта противопожарная ПМ50 Огнеза	шт.	12	2 129	25 554
543	652	241-102-0238 РСНБ РК 2022	Труба стальная электросварная прямошовная диаметром от 127 до 630 мм ГОСТ 10705-80 размерами 325х4,0 мм	м	0.5	15 564	7 782
			Итого по разделу: Канализация бытовая К1				**3 211 362**
			Раздел: Внутренний водосток К2				
544	653	6114-0701-0101 ЕСЦ РСНБ РК 2023	Установка водосточных воронок чугунных	шт.	2	65 207	130 414
545	654	241-513-0201 РСНБ РК 2022	Патрубок компенсационный ГОСТ 6942-98 диаметром 100 мм	шт.	2	3 469	6 938
546	655	261-301-0254 РСНБ РК 2022	/ревизия/Фасонные части стальные сварные, d до 800 мм	т	0.00245	449 705	1 102
547	656	261-301-0219 РСНБ РК 2022	Крепления для трубопроводов /кронштейны, планки, хомуты/	кг	3	708	2 124
548	657	6114-0102-0505 ЕСЦ РСНБ РК 2023	Прокладка трубопроводов отопления и водоснабжения из стальных электросварных труб, диаметр до 100 мм.	м	22	5 048	111 056
549	658	241-102-0177 РСНБ РК 2022	Труба стальная электросварная прямошовная диаметром от 15 до 114 мм ГОСТ 10705-80 размерами 108х4,0 мм	м	22	3 789	83 358

№ п/п	№ позиции по смете	Шифр норм, код ресурса	Наименование работ и затрат	Единица измерения	Количество	Стоимость единицы, тенге	Выполнено работ, тенге
1	2	3	4	5	6	7	8
550	659	6111-0501-0205 ЕСЦ РСНБ РК 2023	Поверхности металлические. Огрунтовка грунтовкой ГФ-021 за один раз	м2	7.5	265	1 988
551	660	6111-0501-0517 ЕСЦ РСНБ РК 2023	Поверхности металлические огрунтованные. Окраска краской БТ-177 серебристой	м2	7.5	508	3 810
			Итого по разделу: Внутренний водосток К2				**340 790**
			Раздел: Канализация дренажная напорная К3Н				
552	661	6116-0501-0101 ЕСЦ РСНБ РК 2023	Установка насосов центробежных с электродвигателем, масса агрегата до 0,1 т	шт.	1	77 314	77 314
553	662	511-101-0102 РСНБ РК 2022	Насос центробежный погружной ГОСТ 20763-85 для загрязненных вод подача 10,0 м3/ч, напор 6,0 м, двигатель мощностью 0,6 кВт, 3000 об/мин	шт.	2	184 932	369 864
554	663	6114-0202-0102 ЕСЦ РСНБ РК 2023	Установка вентилей, задвижек, затворов, клапанов обратных, кранов проходных на трубопроводах из стальных труб, диаметр до 50 мм	шт.	2	9 273	18 546
555	664	242-101-0301 РСНБ РК 2022	Задвижка фланцевая параллельная двухдисковая с выдвижным шпинделем, корпус из серого чугуна, с маховиком, для воды и пара, Т до +225°С, PN 10/16, марки 30ч6бр ГОСТ 5762-2002 DN 50	шт.	1	22 400	22 400
556	665	242-304-0101 РСНБ РК 2022	Клапан обратный чугунный подъемный фланцевый для воды и пара, Т до +225°С, PN 16, марки 16ч6бр ГОСТ 33423-2015 DN 65	шт.	1	36 487	36 487
557	666	261-301-0254 РСНБ РК 2022	Фасонные части стальные сварные, d до 800 мм	т	0.043576	449 705	19 596
558	667	261-301-0219 РСНБ РК 2022	Крепления для трубопроводов /кронштейны, планки, хомуты/	кг	1	708	708
559	668	6114-0102-0502 ЕСЦ РСНБ РК 2023	Прокладка трубопроводов отопления и водоснабжения из стальных электросварных труб, диаметр свыше 40 до 50 мм	м	16	3 944	63 104
560	669	241-102-0137 РСНБ РК 2022	Труба стальная электросварная прямошовная диаметром от 15 до 114 мм ГОСТ 10705-80 размерами 57х3,0 мм	м	16	1 511	24 176
561	670	6111-0501-0205 ЕСЦ РСНБ РК 2023	Огрунтовка поверхности металлической грунтовкой за 1 раз ГФ-021	м2	2.9	265	768
562	671	6111-0501-0517 ЕСЦ РСНБ РК 2023	Окраска поверхности металлической огрунтованной краской БТ-177 серебристой	м2	2.9	508	1 473
			Итого по разделу: Канализация дренажная напорная К3Н				**634 437**
			Итого по отделу: Блок Е				**7 889 686**
			Отдел: Блок И				
			Раздел: Водопровод В1, В2				

№ п/п	№ позиции по смете	Шифр норм, код ресурса	Наименование работ и затрат	Единица измерения	Количество	Стоимость единицы, тенге	Выполнено работ, тенге
1	2	3	4	5	6	7	8
563	672	6114-0202-0103 ЕСЦ РСНБ РК 2023	Установка вентилей, задвижек, затворов, клапанов обратных, кранов проходных на трубопроводах из стальных труб, диаметр до 100 мм	шт.	2	16 797	33 594
564	673	242-101-1004 РСНБ РК 2022	Задвижка фланцевая универсальная, с обрезиненным клином EPDM, с невыдвижным шпинделем корпус из ВЧШГ, для воды и нейтральных жидкостей, Т до +70°С, PN 10/16 ГОСТ 5762-2002 DN 100	шт.	2	86 819	173 638
565	674	6114-0202-0102 ЕСЦ РСНБ РК 2023	Установка вентилей, задвижек, затворов, клапанов обратных, кранов проходных на трубопроводах из стальных труб, диаметр до 50 мм	шт.	2	9 273	18 546
566	675	242-101-1001 РСНБ РК 2022	Задвижка фланцевая универсальная, с обрезиненным клином EPDM, с невыдвижным шпинделем корпус из ВЧШГ, для воды и нейтральных жидкостей, Т до +70°С, PN 10/16 ГОСТ 5762-2002 DN 50	шт.	2	47 528	95 056
567	676	1312-1101-0306 РСНБ РК 2022	Арматура фланцевая с электрическим приводом на условное давление до 4 МПа, диаметр условного прохода 100 мм. Монтаж оборудования	шт.	1	50 284	50 284
568	677	519-101-0103 РСНБ РК 2022	Задвижка фланцевая параллельная двухдисковая с выдвижным шпинделем, корпус из серого чугуна, с электроприводом, для воды и пара, Т до +225°С, PN 10, марки 30ч906бр, 31ч906бр ГОСТ 5762-2002 DN 100	шт.	1	225 860	225 860
569	678	6114-0102-0205 ЕСЦ РСНБ РК 2023	Прокладка трубопроводов водоснабжения из стальных водогазопроводных оцинкованных труб, диаметр до 40 мм	м	1	2 445	2 445
570	679	241-101-0404 РСНБ РК 2022	Труба стальная сварная водогазопроводная оцинкованная обыкновенная ГОСТ 3262-75 размерами 32х3,2 мм	м	1	1 871	1 871
571	680	6114-0102-0206 ЕСЦ РСНБ РК 2023	Прокладка трубопроводов водоснабжения из стальных водогазопроводных оцинкованных труб, диаметр свыше 40 до 50 мм	м	30	3 164	94 920
572	681	241-101-0406 РСНБ РК 2022	Труба стальная сварная водогазопроводная оцинкованная обыкновенная ГОСТ 3262-75 размерами 50х3,5 мм	м	30	3 582	107 460
573	682	6114-0102-0210 ЕСЦ РСНБ РК 2023	Прокладка трубопроводов водоснабжения из стальных водогазопроводных оцинкованных труб, диаметр свыше 90 до 100 мм	м	76	4 551	345 876
574	683	241-101-0412 РСНБ РК 2022	Труба стальная сварная водогазопроводная оцинкованная обыкновенная ГОСТ 3262-75 размерами 100х4,5 мм	м	76	7 650	581 400
575	684	6114-0401-0101 ЕСЦ РСНБ РК 2023	Гидравлическое испытание трубопроводов систем отопления, водопровода и горячего водоснабжения, диаметр до 50 мм	м трубопровода	31	375	11 625
576	685	6114-0401-0102 ЕСЦ РСНБ РК 2023	Гидравлическое испытание трубопроводов систем отопления, водопровода и горячего водоснабжения, диаметр до 100 мм	м трубопровода	76	382	29 032
577	686	6111-0101-1701 ЕСЦ РСНБ РК 2023	Изоляция трубопровода изделиями из вспененного каучука трубками из вспененного каучука, диаметр до 160 мм	м	107	1 968	210 576

№ п/п	№ позиции по смете	Шифр норм, код ресурса	Наименование работ и затрат	Единица измерения	Количество	Стоимость единицы, тенге	Выполнено работ, тенге
1	2	3	4	5	6	7	8
578	687	234-303-0212 РСНБ РК 2022	Гибкая трубчатая изоляция из вспененного каучука, t от -200°С до +105°С, Лст 0,038 Вт/(м·К) при +20°С, фактор μ больше или равно 7000 СТ РК 3364-2019, бст 9 мм диаметром 35 мм	м	1.1	341	375
579	688	234-303-0217 РСНБ РК 2022	Гибкая трубчатая изоляция из вспененного каучука, t от -200°С до +105°С, Лст 0,038 Вт/(м·К) при +20°С, фактор μ больше или равно 7000 СТ РК 3364-2019, бст 9 мм диаметром 57 мм	м	33	599	19 767
580	689	234-303-0225 РСНБ РК 2022	Гибкая трубчатая изоляция из вспененного каучука, t от -200°С до +105°С, Лст 0,038 Вт/(м·К) при +20°С, фактор μ больше или равно 7000 СТ РК 3364-2019, бст 9 мм диаметром 108 мм	м	83.6	1 634	136 602
581	690	261-301-0219 РСНБ РК 2022	Крепления для трубопроводов /кронштейны, планки, хомуты/	кг	12	708	8 496
			Подраздел: Узел 5				
582	691	6114-0502-0103 ЕСЦ РСНБ РК 2023	Установка счетчиков (водомеров), диаметр до 80 мм.	шт.	1	17 866	17 866
583	692	244-301-0803 РСНБ РК 2022	Счетчик холодной воды турбинный с импульсным выходом и радиомодулем класса С, DN 80, Qn 120 м3/ч, Tmax 50°	шт.	1	219 495	219 495
584	693	6116-0605-0107 ЕСЦ РСНБ РК 2023	Установка фильтров для очистки воды в трубопроводах систем отопления, диаметр 100 мм	шт.	1	10 802	10 802
585	694	242-404-0409 РСНБ РК 2022	Фильтр сетчатый чугунный фланцевый Y-образный, с заглушкой, для систем водоснабжения, Т до +200°С, PN 16 СТ РК ГОСТ Р 50553-2010 DN 100	шт.	1	90 565	90 565
586	695	6116-0701-0102 ЕСЦ РСНБ РК 2023	Установка манометров с трехходовым краном	шт.	1	4 270	4 270
587	696	242-207-3705 РСНБ РК 2022	Кран шаровый латунный муфтовый (В-В), для воды,пара,Т до +150 PN 16, марки 11Б27п1 ГОСТ 21345-2005 DN 40	шт.	1	19 340	19 340
588	697	6114-0202-0103 ЕСЦ РСНБ РК 2023	Установка вентилей, задвижек, затворов, клапанов обратных, кранов проходных на трубопроводах из стальных труб, диаметр до 100 мм	шт.	2	16 797	33 594
589	698	242-101-1004 РСНБ РК 2022	Задвижка фланцевая универсальная, с обрезиненным клином EPDM, с невыдвижным шпинделем корпус из ВЧШГ, для воды и нейтральных жидкостей, Т до +70°С, PN 10/16 ГОСТ 5762-2002 DN 100	шт.	2	86 819	173 638
590	699	1312-1101-0306 РСНБ РК 2022	Арматура фланцевая с электрическим приводом на условное давление до 4 МПа, диаметр условного прохода 100 мм. Монтаж оборудования	шт.	1	50 284	50 284
591	700	519-101-0103 РСНБ РК 2022	Задвижка фланцевая параллельная двухдисковая с выдвижным шпинделем, корпус из серого чугуна, с электроприводом, для воды и пара, Т до +225°С, PN 10, марки 30ч906бр, 31ч906бр ГОСТ 5762-2002 DN 100	шт.	1	225 860	225 860
			Итого по подразделу: Узел 5				**845 714**
			Подраздел: Пожарный шкаф /3 шт/				

№ п/п	№ позиции по смете	Шифр норм, код ресурса	Наименование работ и затрат	Единица измерения	Количество	Стоимость единицы, тенге	Выполнено работ, тенге
1	2	3	4	5	6	7	8
592	701	6114-0601-0202 ЕСЦ РСНБ РК 2023	Установка шкафов пожарных металлических на стене или в нише, масса до 20 кг.	шт.	3	8 043	24 129
593	702	248-307-0105 РСНБ РК 2022	Шкаф пожарный, типа ШПК 320 НЗК/НЗБ	шт.	3	32 133	96 399
594	703	6114-0601-0101 ЕСЦ РСНБ РК 2023	Установка кранов пожарных, диаметр 50 мм.	кран	3	17 798	53 394
595	704	242-303-0301 РСНБ РК 2022	Клапан (вентиль) запорный латунный муфтовый, пожарный, для воды, PN 10 марки 1Б3р ГОСТ 5761-2005 DN 50	шт.	3	23 182	69 546
596	705	244-401-0101 РСНБ РК 2022	Головка для присоединения СТ РК 1711-2007 ГР-50	шт.	6	1 067	6 402
597	706	244-401-0102 РСНБ РК 2022	Головка для присоединения СТ РК 1711-2007 ГЦ-50	шт.	3	894	2 682
598	707	244-403-0101 РСНБ РК 2022	Ствол пожарный ручной СТ РК 1718-2007 РС-50	шт.	3	1 420	4 260
599	708	261-301-0325 РСНБ РК 2022	Рукава пожарные льняные сухого прядения нормальные, d 51 мм СТ РК 1714-2007	м	60	964	57 840
600	709	248-305-0106 РСНБ РК 2022	Огнетушитель порошковый СТ РК ГОСТ Р 51057-2005, типа ОП 10	шт.	6	18 469	110 814
			Итого по подразделу: Пожарный шкаф /3 шт/				**425 466**
			Итого по разделу: Водопровод В1, В2				**3 418 603**
			Раздел: Хозяйственно-питьевой водопровод В1.1				
601	710	6114-0102-0207 ЕСЦ РСНБ РК 2023	Прокладка трубопроводов водоснабжения из стальных водогазопроводных оцинкованных труб, диаметр свыше 50 до 65 мм	м	22	3 702	81 444
602	711	241-101-0408 РСНБ РК 2022	Труба стальная сварная водогазопроводная оцинкованная обыкновенная ГОСТ 3262-75 размерами 65х4,0 мм	м	22	3 567	78 474
603	712	6114-0401-0102 ЕСЦ РСНБ РК 2023	Гидравлическое испытание трубопроводов систем отопления, водопровода и горячего водоснабжения, диаметр до 100 мм	м трубопровода	22	382	8 404
604	713	6111-0101-1701 ЕСЦ РСНБ РК 2023	Изоляция трубопровода изделиями из вспененного каучука трубками из вспененного каучука, диаметр до 160 мм	м	22	1 968	43 296
605	714	234-303-0220 РСНБ РК 2022	Гибкая трубчатая изоляция из вспененного каучука, t от -200°С до +105°С, Лст 0,038 Вт/(м·К) при +20°С, фактор μ больше или равно 7000 СТ РК 3364-2019, бст 9 мм диаметром 70 мм	м	24.2	791	19 142

№ п/п	№ позиции по смете	Шифр норм, код ресурса	Наименование работ и затрат	Единица измерения	Количество	Стоимость единицы, тенге	Выполнено работ, тенге
1	2	3	4	5	6	7	8
606	715	261-301-0219 РСНБ РК 2022	Крепления для трубопроводов /кронштейны, планки, хомуты/	кг	2	708	1 416
			Подраздел: Узел 6				
607	716	6114-0502-0103 ЕСЦ РСНБ РК 2023	Установка счетчиков (водомеров), диаметр до 80 мм.	шт.	1	17 866	17 866
608	717	244-301-0802 РСНБ РК 2022	Счетчик холодной воды турбинный с импульсным выходом и радиомодулем класса С, DN 65, Qn 65 м3/ч, Tmax 50°	шт.	1	215 804	215 804
609	718	6116-0605-0105 ЕСЦ РСНБ РК 2023	Установка фильтров для очистки воды в трубопроводах систем отопления, диаметр 65 мм	шт.	1	7 257	7 257
610	719	242-404-0407 РСНБ РК 2022	Фильтр сетчатый чугунный фланцевый Y-образный, с заглушкой, для систем водоснабжения, Т до +200°С, PN 16 СТ РК ГОСТ Р 50553-2010 DN 65	шт.	1	50 959	50 959
611	720	6116-0701-0102 ЕСЦ РСНБ РК 2023	Установка манометров с трехходовым краном	шт.	1	4 270	4 270
612	721	242-207-3703 РСНБ РК 2022	Кран шаровый латунный муфтовый (В-В), для воды,пара,Т до +150 PN 16, марки 11Б27п1 ГОСТ 21345-2005 DN 25	шт.	1	7 365	7 365
613	722	6114-0202-0103 ЕСЦ РСНБ РК 2023	Установка вентилей, задвижек, затворов, клапанов обратных, кранов проходных на трубопроводах из стальных труб, диаметр до 100 мм	шт.	3	16 797	50 391
614	723	242-101-1002 РСНБ РК 2022	Задвижка фланцевая универсальная, с обрезиненным клином EPDM, с невыдвижным шпинделем корпус из ВЧШГ, для воды и нейтральных жидкостей, Т до +70°С, PN 10/16 ГОСТ 5762-2002 DN 65	шт.	3	58 491	175 473
			Итого по подразделу: Узел 6				**529 385**
			Итого по разделу: Хозяйственно-питьевой водопровод В1.1				**761 561**
			Раздел: Горячее водоснабжение (Т3.1 к пищеблоку)				
615	724	6114-0102-0207 ЕСЦ РСНБ РК 2023	Прокладка трубопроводов водоснабжения из стальных водогазопроводных оцинкованных труб, диаметр свыше 50 до 65 мм	м	16	3 702	59 232
616	725	241-101-0408 РСНБ РК 2022	Труба стальная сварная водогазопроводная оцинкованная обыкновенная ГОСТ 3262-75 размерами 65х4,0 мм	м	16	3 567	57 072
617	726	6114-0401-0101 ЕСЦ РСНБ РК 2023	Гидравлическое испытание трубопроводов систем отопления, водопровода и горячего водоснабжения, диаметр до 50 мм	м трубопровода	16	375	6 000
618	727	261-301-0219 РСНБ РК 2022	Крепления для трубопроводов /кронштейны, планки, хомуты/	кг	2	708	1 416

№ п/п	№ позиции по смете	Шифр норм, код ресурса	Наименование работ и затрат	Единица измерения	Количество	Стоимость единицы, тенге	Выполнено работ, тенге
1	2	3	4	5	6	7	8
619	728	6111-0101-1701 ЕСЦ РСНБ РК 2023	Изоляция трубопровода изделиями из вспененного каучука трубками из вспененного каучука, диаметр до 160 мм	м	16	1 968	31 488
620	729	234-303-0318 РСНБ РК 2022	Гибкая трубчатая изоляция из вспененного каучука, t от -200°С до +105°С, Лст 0,038 Вт/(м·К) при +20°С, фактор μ больше или равно 7000 СТ РК 3364-2019, бст 13 мм диаметром 70 мм	м	17.6	953	16 773
			Итого по разделу: Горячее водоснабжение (Т3.1 к пищеблоку)				**171 981**
			Раздел: Внутренний водосток К2				
621	730	6114-0701-0101 ЕСЦ РСНБ РК 2023	Установка водосточных воронок чугунных	шт.	4	65 207	260 828
622	731	241-513-0201 РСНБ РК 2022	Патрубок компенсационный ГОСТ 6942-98 диаметром 100 мм	шт.	4	3 469	13 876
623	732	261-301-0219 РСНБ РК 2022	Крепления для трубопроводов /кронштейны, планки, хомуты/	кг	5	708	3 540
624	733	6114-0102-0505 ЕСЦ РСНБ РК 2023	Прокладка трубопроводов отопления и водоснабжения из стальных электросварных труб, диаметр до 100 мм.	м	32	5 048	161 536
625	734	241-102-0177 РСНБ РК 2022	Труба стальная электросварная прямошовная диаметром от 15 до 114 мм ГОСТ 10705-80 размерами 108х4,0 мм	м	32	3 789	121 248
626	735	6111-0501-0205 ЕСЦ РСНБ РК 2023	Поверхности металлические. Огрунтовка грунтовкой ГФ-021 за один раз	м2	10.9	265	2 889
627	736	6111-0501-0517 ЕСЦ РСНБ РК 2023	Поверхности металлические огрунтованные. Окраска краской БТ-177 серебристой	м2	10.9	508	5 537
628	737	241-102-0238 РСНБ РК 2022	Труба стальная электросварная прямошовная диаметром от 127 до 630 мм ГОСТ 10705-80 размерами 325х4,0 мм	м	0.5	15 564	7 782
			Итого по разделу: Внутренний водосток К2				**577 236**
			Раздел: Канализация дренажная напорная К3Н				
629	738	6116-0501-0101 ЕСЦ РСНБ РК 2023	Установка насосов центробежных с электродвигателем, масса агрегата до 0,1 т	шт.	2	77 314	154 628
630	739	511-101-0102 РСНБ РК 2022	Насос центробежный погружной ГОСТ 20763-85 для загрязненных вод подача 10,0 м3/ч, напор 6,0 м, двигатель мощностью 0,6 кВт, 3000 об/мин	шт.	4	184 932	739 728
631	740	6114-0202-0102 ЕСЦ РСНБ РК 2023	Установка вентилей, задвижек, затворов, клапанов обратных, кранов проходных на трубопроводах из стальных труб, диаметр до 50 мм	шт.	4	9 273	37 092

№ п/п	№ позиции по смете	Шифр норм, код ресурса	Наименование работ и затрат	Единица измерения	Количество	Стоимость единицы, тенге	Выполнено работ, тенге
1	2	3	4	5	6	7	8
632	741	242-101-0301 РСНБ РК 2022	Задвижка фланцевая параллельная двухдисковая с выдвижным шпинделем, корпус из серого чугуна, с маховиком, для воды и пара, Т до +225°С, PN 10/16, марки 30ч6бр ГОСТ 5762-2002 DN 50	шт.	2	22 400	44 800
633	742	242-304-0101 РСНБ РК 2022	Клапан обратный чугунный подъемный фланцевый для воды и пара, Т до +225°С, PN 16, марки 16ч6бр ГОСТ 33423-2015 DN 65	шт.	2	36 487	72 974
634	743	261-301-0219 РСНБ РК 2022	Крепления для трубопроводов /кронштейны, планки, хомуты/	кг	2	708	1 416
635	744	6114-0102-0502 ЕСЦ РСНБ РК 2023	Прокладка трубопроводов отопления и водоснабжения из стальных электросварных труб, диаметр свыше 40 до 50 мм	м	26	3 944	102 544
636	745	241-102-0139 РСНБ РК 2022	Труба стальная электросварная прямошовная диаметром от 15 до 114 мм ГОСТ 10705-80 размерами 57х3,5 мм	м	26	1 731	45 006
637	746	6111-0501-0205 ЕСЦ РСНБ РК 2023	Огрунтовка поверхности металлической грунтовкой за 1 раз ГФ-021	м2	4.5	265	1 193
638	747	6111-0501-0517 ЕСЦ РСНБ РК 2023	Окраска поверхности металлической огрунтованной краской БТ-177 серебристой	м2	4.5	508	2 286
			Итого по разделу: Канализация дренажная напорная К3Н				**1 201 667**
			Раздел: Насосная В1.1				
639	748	1307-0401-0102 РСНБ РК 2022	Агрегат насосный лопастный центробежный одноступенчатый, многоступенчатый объемный, вихревой, поршневой, приводной, роторный на общей фундаментной плите или моноблочный, масса 0,17 т. Монтаж оборудования	шт.	1	149 803	149 803
640	749	511-703-2642 СпрСЦ 01.2024	Установка с тремя вертикальными насосами (2 рабочих и 1 резервный) для водоснабжения и повышения давления серии HELIX V, прибор управления SKw, с частотным преобразователем COR-3 HELIX V 1003/Skw-EB Q 20 м3/ч, Н 30 м вод. ст.	шт.	1	3 823 712	3 823 712
641	750	6114-0202-0103 ЕСЦ РСНБ РК 2023	Установка вентилей, задвижек, затворов, клапанов обратных, кранов проходных на трубопроводах из стальных труб, диаметр до 100 мм	шт.	3	16 797	50 391
642	751	242-101-2505 СпрСЦ 01.2024	Задвижка фланцевая с обрезиненным клином EPDM, с невыдвижным шпинделем, корпус из ВЧШГ, со штурвалом, для воды и нейтральных жидкостей, Т до +70°С, PN 10 ГОСТ 5762-2002 типа AVK DN 100	шт.	3	191 969	575 907
643	752	241-116-0210 РСНБ РК 2022	Фланец плоский приварной PN 10 ГОСТ 33259-2015 диаметром 100 мм	шт.	6	4 003	24 018
644	753	6114-0202-0102 ЕСЦ РСНБ РК 2023	Установка вентилей, задвижек, затворов, клапанов обратных, кранов проходных на трубопроводах из стальных труб, диаметр до 50 мм	шт.	2	9 273	18 546
645	754	242-309-0504 РСНБ РК 2022	Клапан предохранительный латунный муфтовый, пружинный, регулируемый, прямого действия, Т до +150°С, PN 16 ГОСТ 31294-2005 DN 32	шт.	1	30 768	30 768

№ п/п	№ позиции по смете	Шифр норм, код ресурса	Наименование работ и затрат	Единица измерения	Количество	Стоимость единицы, тенге	Выполнено работ, тенге
1	2	3	4	5	6	7	8
646	755	242-207-3705 РСНБ РК 2022	Кран шаровый латунный муфтовый (В-В), для воды,пара,Т до +150 PN 16, марки 11Б27п1 ГОСТ 21345-2005 DN 40	шт.	1	19 340	19 340
647	756	6116-0401-0106 ЕСЦ РСНБ РК 2023	Установка баков расширительных круглых и прямоугольных, вместимость 0,5 м3	шт.	1	48 574	48 574
648	757	513-204-0328 РСНБ РК 2022	Бак расширительный, мембранный, со сменной мембраной для систем отопления, кондиционирования и водоснабжения WAV 500 (top), Wester (0-14-1520) V±500 л., присоединение резьбовое - DN 32, Pmax±10 бар, Т от 0°С до 100°С, вертикального типа	шт.	1	227 736	227 736
649	758	242-207-3704 РСНБ РК 2022	Кран шаровый латунный муфтовый (В-В), для воды,пара,Т до +150 PN 16, марки 11Б27п1 ГОСТ 21345-2005 DN 32	шт.	1	11 614	11 614
650	759	6116-0701-0102 ЕСЦ РСНБ РК 2023	Установка манометров с трехходовым краном	шт.	1	4 270	4 270
			Итого по разделу: Насосная В1.1				**4 984 679**
			Раздел: Насосная станция В2.1				
651	760	1307-0401-0103 РСНБ РК 2022	Агрегат насосный лопастный центробежный одноступенчатый, многоступенчатый объемный, вихревой, поршневой, приводной, роторный на общей фундаментной плите или моноблочный, масса 0,425 т. Монтаж оборудования	шт.	1	168 770	168 770
652	761	511-703-5703 СпрСЦ 01.2024	Установка пожаротушения с двумя вертикальными насосами (1 рабочий+1 резервный) серии HELIX V, без частотного преобразователя CO 2 HELIX V 2204/SK-FFS-R Q 22 м3/ч, Н 50 м вод. ст.	шт.	1	6 390 429	6 390 429
653	762	6114-0202-0103 ЕСЦ РСНБ РК 2023	Установка вентилей, задвижек, затворов, клапанов обратных, кранов проходных на трубопроводах из стальных труб, диаметр до 100 мм	шт.	2	16 797	33 594
654	763	242-305-0104 РСНБ РК 2022	Клапан обратный чугунный фланцевый шаровый, для воды и канализации, Т до +80°С, PN 10 ГОСТ 33423-2015 DN 100	шт.	2	128 302	256 604
655	764	241-116-0110 РСНБ РК 2022	Фланец плоский приварной PN 6 ГОСТ 33259-2015 диаметром 100 мм	шт.	4	3 495	13 980
656	765	6114-0202-0102 ЕСЦ РСНБ РК 2023	Установка вентилей, задвижек, затворов, клапанов обратных, кранов проходных на трубопроводах из стальных труб, диаметр до 50 мм	шт.	2	9 273	18 546
657	766	242-207-3704 РСНБ РК 2022	Кран шаровый латунный муфтовый (В-В), для воды,пара,Т до +150 PN 16, марки 11Б27п1 ГОСТ 21345-2005 DN 32	шт.	2	11 614	23 228
			Итого по разделу: Насосная станция В2.1				**6 905 151**
			Итого по отделу: Блок И				**18 020 878**
			Отдел: Блок К				
			Раздел: Объединенный хозяйственно-питьевой и противопожарный В1, В2				
658	767	242-207-3701 РСНБ РК 2022	Кран шаровый латунный муфтовый (В-В), для воды,пара,Т до +150 PN 16, марки 11Б27п1 ГОСТ 21345-2005 DN 15	шт.	1	2 530	2 530

№ п/п	№ позиции по смете	Шифр норм, код ресурса	Наименование работ и затрат	Единица измерения	Количество	Стоимость единицы, тенге	Выполнено работ, тенге
1	2	3	4	5	6	7	8
659	768	6114-0202-0103 ЕСЦ РСНБ РК 2023	Установка вентилей, задвижек, затворов, клапанов обратных, кранов проходных на трубопроводах из стальных труб, диаметр до 100 мм	шт.	3	16 797	50 391
660	769	242-101-1004 РСНБ РК 2022	Задвижка фланцевая универсальная, с обрезиненным клином EPDM, с невыдвижным шпинделем корпус из ВЧШГ, для воды и нейтральных жидкостей, Т до +70°С, PN 10/16 ГОСТ 5762-2002 DN 100	шт.	3	86 819	260 457
661	770	6114-0601-0102 ЕСЦ РСНБ РК 2023	Установка кранов поливочных, диаметр до 25 мм	кран	1	51 027	51 027
662	771	6114-0102-0205 ЕСЦ РСНБ РК 2023	Прокладка трубопроводов водоснабжения из стальных водогазопроводных оцинкованных труб, диаметр до 40 мм	м	6	2 445	14 670
663	772	241-101-0401 РСНБ РК 2022	Труба стальная сварная водогазопроводная оцинкованная обыкновенная ГОСТ 3262-75 размерами 15х2,8 мм	м	6	813	4 878
664	773	6114-0102-0206 ЕСЦ РСНБ РК 2023	Прокладка трубопроводов водоснабжения из стальных водогазопроводных оцинкованных труб, диаметр свыше 40 до 50 мм	м	54	3 164	170 856
665	774	241-101-0406 РСНБ РК 2022	Труба стальная сварная водогазопроводная оцинкованная обыкновенная ГОСТ 3262-75 размерами 50х3,5 мм	м	54	3 582	193 428
666	775	6114-0102-0210 ЕСЦ РСНБ РК 2023	Прокладка трубопроводов водоснабжения из стальных водогазопроводных оцинкованных труб, диаметр свыше 90 до 100 мм	м	4	4 551	18 204
667	776	241-101-0412 РСНБ РК 2022	Труба стальная сварная водогазопроводная оцинкованная обыкновенная ГОСТ 3262-75 размерами 100х4,5 мм	м	4	7 650	30 600
668	777	6114-0401-0101 ЕСЦ РСНБ РК 2023	Гидравлическое испытание трубопроводов систем отопления, водопровода и горячего водоснабжения, диаметр до 50 мм	м трубопровода	60	375	22 500
669	778	6114-0401-0102 ЕСЦ РСНБ РК 2023	Гидравлическое испытание трубопроводов систем отопления, водопровода и горячего водоснабжения, диаметр до 100 мм	м трубопровода	4	382	1 528
670	779	241-102-0160 РСНБ РК 2022	/гильза/+Труба стальная электросварная прямошовная диаметром от 15 до 114 мм ГОСТ 10705-80 размерами 89х3,0 мм	м	0.6	2 406	1 444
671	780	6114-0601-0102 ЕСЦ РСНБ РК 2023	Установка кранов поливочных, диаметр до 25 мм	кран	1	17 827	17 827
672	781	6111-0101-1701 ЕСЦ РСНБ РК 2023	Изоляция трубопровода изделиями из вспененного каучука трубками из вспененного каучука, диаметр до 160 мм	м	64	1 968	125 952
673	782	234-303-0206 РСНБ РК 2022	Гибкая трубчатая изоляция из вспененного каучука, t от -200°С до +105°С, Лст 0,038 Вт/(м·К) при +20°С, фактор μ больше или равно 7000 СТ РК 3364-2019, бст 9 мм диаметром 18 мм	м	6.6	220	1 452

№ п/п	№ позиции по смете	Шифр норм, код ресурса	Наименование работ и затрат	Единица измерения	Количество	Стоимость единицы, тенге	Выполнено работ, тенге
1	2	3	4	5	6	7	8
674	783	234-303-0217 РСНБ РК 2022	Гибкая трубчатая изоляция из вспененного каучука, t от -200°С до +105°С, Лст 0,038 Вт/(м·К) при +20°С, фактор μ больше или равно 7000 СТ РК 3364-2019, бст 9 мм диаметром 57 мм	м	59.4	599	35 581
675	784	234-303-0225 РСНБ РК 2022	Гибкая трубчатая изоляция из вспененного каучука, t от -200°С до +105°С, Лст 0,038 Вт/(м·К) при +20°С, фактор μ больше или равно 7000 СТ РК 3364-2019, бст 9 мм диаметром 108 мм	м	4.4	1 634	7 190
676	785	261-301-0219 РСНБ РК 2022	Крепления для трубопроводов /кронштейны, планки, хомуты/	кг	5	708	3 540
			Подраздел: Пожарный шкаф /2 шт/				
677	786	6114-0601-0202 ЕСЦ РСНБ РК 2023	Установка шкафов пожарных металлических на стене или в нише, масса до 20 кг.	шт.	2	8 043	16 086
678	787	248-307-0105 РСНБ РК 2022	Шкаф пожарный, типа ШПК 320 НЗК/НЗБ	шт.	2	32 133	64 266
679	788	6114-0601-0101 ЕСЦ РСНБ РК 2023	Установка кранов пожарных, диаметр 50 мм.	кран	2	17 798	35 596
680	789	242-303-0301 РСНБ РК 2022	Клапан (вентиль) запорный латунный муфтовый, пожарный, для воды, PN 10 марки 1Б3р ГОСТ 5761-2005 DN 50	шт.	2	23 182	46 364
681	790	244-401-0101 РСНБ РК 2022	Головка для присоединения СТ РК 1711-2007 ГР-50	шт.	4	1 067	4 268
682	791	244-401-0102 РСНБ РК 2022	Головка для присоединения СТ РК 1711-2007 ГЦ-50	шт.	2	894	1 788
683	792	244-403-0101 РСНБ РК 2022	Ствол пожарный ручной СТ РК 1718-2007 РС-50	шт.	2	1 420	2 840
684	793	261-301-0325 РСНБ РК 2022	Рукава пожарные льняные сухого прядения нормальные, d 51 мм СТ РК 1714-2007	м	40	964	38 560
685	794	248-305-0106 РСНБ РК 2022	Огнетушитель порошковый СТ РК ГОСТ Р 51057-2005, типа ОП 10	шт.	4	18 469	73 876
686	795	241-102-0238 РСНБ РК 2022	Труба стальная электросварная прямошовная диаметром от 127 до 630 мм ГОСТ 10705-80 размерами 325х4,0 мм	м	6	15 564	93 384
			Итого по подразделу: Пожарный шкаф /2 шт/				**377 028**
			Итого по разделу: Объединенный хозяйственно-питьевой и противопожарный В1, В2				**1 391 083**
			Раздел: Канализация бытовая К1				

№ п/п	№ позиции по смете	Шифр норм, код ресурса	Наименование работ и затрат	Единица измерения	Количество	Стоимость единицы, тенге	Выполнено работ, тенге
1	2	3	4	5	6	7	8
687	796	6115-0103-0104 ЕСЦ РСНБ РК 2023	Установка умывальника группового с подводкой холодной и горячей воды	комплект	3	41 980	125 940
688	797	244-101-0102 РСНБ РК 2022	Умывальник без пьедестала полукруглый, овальный, прямоугольный, трапециевидный со спинкой или без спинки размерами L 550 мм, B 420 мм	шт.	3	10 870	32 610
689	799	244-104-0603 РСНБ РК 2022	Сифон ГОСТ 23289-94 трубный с унифицированным выпуском, горизонтальным или вертикальным отводом для умывальников, моек, раковин, бидэ СТУ	шт.	3	815	2 445
690	800	244-104-0901 РСНБ РК 2022	Шланг гибкий к водоразборной арматуре с оплеткой из нержавеющей стальной проволоки длиной 600 мм	шт.	6	1 265	7 590
691	801	6115-0102-0101 ЕСЦ РСНБ РК 2023	Установка унитаза с бачком непосредственно присоединенным	комплект	1	10 969	10 969
692	802	244-101-0301 РСНБ РК 2022	Унитаз размерами не менее L 605 мм, B 340 мм	комплект	1	53 664	53 664
693	803	244-101-0601 РСНБ РК 2022	Бачок смывной устанавливаемый на унитазе с боковым или верхним пуском размерами L 430 мм	комплект	1	14 807	14 807
694	804	244-104-0202 РСНБ РК 2022	Сиденье ГОСТ 15062-83 для детского унитаза	шт.	1	4 185	4 185
695	805	244-104-0901 РСНБ РК 2022	Шланг гибкий к водоразборной арматуре с оплеткой из нержавеющей стальной проволоки длиной 600 мм	шт.	1	1 265	1 265
696	806	6115-0101-0202 ЕСЦ РСНБ РК 2023	Установка душевых поддонов чугунных и стальных глубоких	шт.	2	6 911	13 822
697	807	244-102-0803 РСНБ РК 2022	Поддон стальной эмалированный ГОСТ 23695-94 глубокий размерами 800x800x280мм	шт.	2	15 291	30 582
698	812	241-220-0204 РСНБ РК 2022	Ревизия канализационная ПВХ с уплотнительной резинкой диаметром 100 мм	шт.	1	653	653
699	813	6114-0101-0311 ЕСЦ РСНБ РК 2023	Прокладка по стенам зданий и в каналах трубопроводов из чугунных канализационных труб, диаметр до 50 мм	м	6	17 197	103 182
700	814	6114-0101-0312 ЕСЦ РСНБ РК 2023	Прокладка по стенам зданий и в каналах трубопроводов из чугунных канализационных труб, диаметр до 100 мм	м	16	22 451	359 216
701	815	261-301-0219 РСНБ РК 2022	Крепления для трубопроводов /кронштейны, планки, хомуты/	кг	3	708	2 124

№ п/п	№ позиции по смете	Шифр норм, код ресурса	Наименование работ и затрат	Единица измерения	Количество	Стоимость единицы, тенге	Выполнено работ, тенге
1	2	3	4	5	6	7	8
702	816	СТРСНБ РК 2022	Муфта противопожарная ПМ110 Огнеза	шт.	1	2 307	2 307
703	817	СТРСНБ РК 2022	Муфта противопожарная ПМ50 Огнеза	шт.	3	2 129	6 389
704	818	6115-0101-0302 ЕСЦ РСНБ РК 2023	Установка трапов, диаметр 100 мм.	комплект	1	4 945	4 945
705	819	244-104-0310 РСНБ РК 2022	Трап чугунный ГОСТ 1811-97 эмалированный с прямым отводом условным проходом 50 мм	комплект	1	29 473	29 473
706	820	241-102-0238 РСНБ РК 2022	Труба стальная электросварная прямошовная диаметром от 127 до 630 мм ГОСТ 10705-80 размерами 325х4,0 мм	м	3	15 564	46 692
			Итого по разделу: Канализация бытовая К1				**852 860**
			Раздел: Внутренний водосток К2				
707	821	6114-0701-0101 ЕСЦ РСНБ РК 2023	Установка водосточных воронок чугунных	шт.	2	65 207	130 414
708	822	241-513-0201 РСНБ РК 2022	Патрубок компенсационный ГОСТ 6942-98 диаметром 100 мм	шт.	2	3 469	6 938
709	823	261-301-0219 РСНБ РК 2022	Крепления для трубопроводов /кронштейны, планки, хомуты/	кг	2	708	1 416
710	824	6114-0102-0505 ЕСЦ РСНБ РК 2023	Прокладка трубопроводов отопления и водоснабжения из стальных электросварных труб, диаметр до 100 мм.	м	40	5 048	201 920
711	825	241-102-0177 РСНБ РК 2022	Труба стальная электросварная прямошовная диаметром от 15 до 114 мм ГОСТ 10705-80 размерами 108х4,0 мм	м	40	3 789	151 560
712	826	6111-0501-0205 ЕСЦ РСНБ РК 2023	Поверхности металлические. Огрунтовка грунтовкой ГФ-021 за один раз	м2	13.6	265	3 604
713	827	6111-0501-0517 ЕСЦ РСНБ РК 2023	Поверхности металлические огрунтованные. Окраска краской БТ-177 серебристой	м2	13.6	508	6 909
			Итого по разделу: Внутренний водосток К2				**502 761**
			Раздел: Канализация дренажная напорная К3Н				
714	828	6116-0501-0101 ЕСЦ РСНБ РК 2023	Установка насосов центробежных с электродвигателем, масса агрегата до 0,1 т	шт.	3	77 314	231 942
715	829	511-101-0102 РСНБ РК 2022	Насос центробежный погружной ГОСТ 20763-85 для загрязненных вод подача 10,0 м3/ч, напор 6,0 м, двигатель мощностью 0,6 кВт, 3000 об/мин	шт.	6	184 932	1 109 592

№ п/п	№ позиции по смете	Шифр норм, код ресурса	Наименование работ и затрат	Единица измерения	Количество	Стоимость единицы, тенге	Выполнено работ, тенге
1	2	3	4	5	6	7	8
716	830	6114-0202-0102 ЕСЦ РСНБ РК 2023	Установка вентилей, задвижек, затворов, клапанов обратных, кранов проходных на трубопроводах из стальных труб, диаметр до 50 мм	шт.	6	9 273	55 638
717	831	242-101-0301 РСНБ РК 2022	Задвижка фланцевая параллельная двухдисковая с выдвижным шпинделем, корпус из серого чугуна, с маховиком, для воды и пара, Т до +225°С, PN 10/16, марки 30ч6бр ГОСТ 5762-2002 DN 50	шт.	3	22 400	67 200
718	832	242-304-0101 РСНБ РК 2022	Клапан обратный чугунный подъемный фланцевый для воды и пара, Т до +225°С, PN 16, марки 16ч6бр ГОСТ 33423-2015 DN 65	шт.	3	36 487	109 461
719	833	6121-0401-0106 ЕСЦ РСНБ РК 2023	Установка фасонных частей стальных сварных, диаметр 300-800 мм	т	0.028718	2 771 192	79 583
720	834	261-301-0219 РСНБ РК 2022	Крепления для трубопроводов /кронштейны, планки, хомуты/	кг	1	708	708
721	835	6114-0102-0502 ЕСЦ РСНБ РК 2023	Прокладка трубопроводов отопления и водоснабжения из стальных электросварных труб, диаметр свыше 40 до 50 мм	м	32	3 944	126 208
722	836	241-102-0137 РСНБ РК 2022	Труба стальная электросварная прямошовная диаметром от 15 до 114 мм ГОСТ 10705-80 размерами 57х3,0 мм	м	32	1 511	48 352
723	837	6111-0501-0205 ЕСЦ РСНБ РК 2023	Огрунтовка поверхности металлической грунтовкой за 1 раз ГФ-021	м2	5.8	265	1 537
724	838	6111-0501-0517 ЕСЦ РСНБ РК 2023	Окраска поверхности металлической огрунтованной краской БТ-177 серебристой	м2	5.8	508	2 946
			Итого по разделу: Канализация дренажная напорная К3Н				**1 833 167**
			Раздел: Канализация производственная К3				
725	839	6115-0103-0104 ЕСЦ РСНБ РК 2023	Установка умывальника группового с подводкой холодной и горячей воды	комплект	11	41 980	461 780
726	840	244-101-0102 РСНБ РК 2022	Умывальник без пьедестала полукруглый, овальный, прямоугольный, трапециевидный со спинкой или без спинки размерами L 550 мм, В 420 мм	шт.	11	10 870	119 570
727	841	244-104-0101 РСНБ РК 2022	Пьедестал для умывальника	шт.	6	9 054	54 324
728	842	244-104-0603 РСНБ РК 2022	Сифон ГОСТ 23289-94 трубный с унифицированным выпуском, горизонтальным или вертикальным отводом для умывальников, моек, раковин, бидэ СТУ	шт.	11	815	8 965
729	843	244-104-0901 РСНБ РК 2022	Шланг гибкий к водоразборной арматуре с оплеткой из нержавеющей стальной проволоки длиной 600 мм	шт.	22	1 265	27 830

№ п/п	№ позиции по смете	Шифр норм, код ресурса	Наименование работ и затрат	Единица измерения	Количество	Стоимость единицы, тенге	Выполнено работ, тенге
1	2	3	4	5	6	7	8
730	848	241-220-0204 РСНБ РК 2022	Ревизия канализационная ПВХ с уплотнительной резинкой диаметром 100 мм	шт.	1	653	653
731	849	6114-0101-0311 ЕСЦ РСНБ РК 2023	Прокладка по стенам зданий и в каналах трубопроводов из чугунных канализационных труб, диаметр до 50 мм	м	32	17 197	550 304
732	850	6114-0101-0312 ЕСЦ РСНБ РК 2023	Прокладка по стенам зданий и в каналах трубопроводов из чугунных канализационных труб, диаметр до 100 мм	м	98	22 451	2 200 198
733	851	261-301-0219 РСНБ РК 2022	Крепления для трубопроводов /кронштейны, планки, хомуты/	кг	11	708	7 788
734	852	СТРСНБ РК 2022	Муфта противопожарная ПМ110 Огнеза	шт.	1	2 307	2 307
735	853	СТРСНБ РК 2022	Муфта противопожарная ПМ50 Огнеза	шт.	15	2 129	31 943
736	854	6115-0101-0302 ЕСЦ РСНБ РК 2023	Установка трапов, диаметр 100 мм.	комплект	10	4 945	49 450
737	855	244-104-0311 РСНБ РК 2022	Трап чугунный ГОСТ 1811-97 эмалированный с прямым отводом условным проходом 100 мм	комплект	10	38 524	385 240
738	856	6115-0101-0302 ЕСЦ РСНБ РК 2023	Установка трапов, диаметр 100 мм.	комплект	3	4 945	14 835
739	857	244-104-0310 РСНБ РК 2022	Трап чугунный ГОСТ 1811-97 эмалированный с прямым отводом условным проходом 50 мм	комплект	3	29 473	88 419
740	858	224-106-0104 РСНБ РК 2022	Воронка выпускная металлическая оцинкованная с полимерным покрытием круглого сечения диаметром 100 мм	шт.	14	2 535	35 490
741	859	6114-0102-0510 ЕСЦ РСНБ РК 2023	Прокладка трубопроводов отопления и водоснабжения из стальных электросварных труб, диаметр свыше 250 до 300 мм	м	3	14 217	42 651
742	860	241-102-0238 РСНБ РК 2022	Труба стальная электросварная прямошовная диаметром от 127 до 630 мм ГОСТ 10705-80 размерами 325х4,0 мм	м	3	15 564	46 692
743	861	1220-1001-0401 РСНБ РК 2022	Водоотводный лоток. Установка	м лотка	6	3 573	21 438
744	862	244-601-0333 РСНБ РК 2022	Лоток водоотводный бетонный серии BetoMax Drive ГОСТ 32955-2014 ЛВ-20.26.21-Б, класс нагрузки D,E	комплект	6	92 387	554 322
			Итого по разделу: Канализация производственная К3				**4 704 199**
			Раздел: Хозяйственно-питьевой (В1.1 к пищеблоку)				

№ п/п	№ позиции по смете	Шифр норм, код ресурса	Наименование работ и затрат	Единица измерения	Количество	Стоимость единицы, тенге	Выполнено работ, тенге
1	2	3	4	5	6	7	8
745	863	242-207-3701 РСНБ РК 2022	Кран шаровый латунный муфтовый (В-В), для воды,пара,Т до +150 PN 16, марки 11Б27п1 ГОСТ 21345-2005 DN 15	шт.	26	2 530	65 780
746	864	242-207-3702 РСНБ РК 2022	Кран шаровый латунный муфтовый (В-В), для воды,пара,Т до +150 PN 16, марки 11Б27п1 ГОСТ 21345-2005 DN 20	шт.	13	3 796	49 348
747	865	6114-0102-0205 ЕСЦ РСНБ РК 2023	Прокладка трубопроводов водоснабжения из стальных водогазопроводных оцинкованных труб, диаметр до 40 мм	м	118	2 445	288 510
748	866	241-101-0401 РСНБ РК 2022	Труба стальная сварная водогазопроводная оцинкованная обыкновенная ГОСТ 3262-75 размерами 15х2,8 мм	м	32	813	26 016
749	867	241-101-0402 РСНБ РК 2022	Труба стальная сварная водогазопроводная оцинкованная обыкновенная ГОСТ 3262-75 размерами 20х2,8 мм	м	76	1 054	80 104
750	868	241-101-0404 РСНБ РК 2022	Труба стальная сварная водогазопроводная оцинкованная обыкновенная ГОСТ 3262-75 размерами 32х3,2 мм	м	4	1 871	7 484
751	869	241-101-0405 РСНБ РК 2022	Труба стальная сварная водогазопроводная оцинкованная обыкновенная ГОСТ 3262-75 размерами 40х3,5 мм	м	6	2 402	14 412
752	870	6114-0102-0206 ЕСЦ РСНБ РК 2023	Прокладка трубопроводов водоснабжения из стальных водогазопроводных оцинкованных труб, диаметр свыше 40 до 50 мм	м	4	3 164	12 656
753	871	241-101-0406 РСНБ РК 2022	Труба стальная сварная водогазопроводная оцинкованная обыкновенная ГОСТ 3262-75 размерами 50х3,5 мм	м	4	3 582	14 328
754	872	6114-0102-0207 ЕСЦ РСНБ РК 2023	Прокладка трубопроводов водоснабжения из стальных водогазопроводных оцинкованных труб, диаметр свыше 50 до 65 мм	м	3	3 702	11 106
755	873	241-101-0408 РСНБ РК 2022	Труба стальная сварная водогазопроводная оцинкованная обыкновенная ГОСТ 3262-75 размерами 65х4,0 мм	м	3	3 567	10 701
756	874	6114-0401-0101 ЕСЦ РСНБ РК 2023	Гидравлическое испытание трубопроводов систем отопления, водопровода и горячего водоснабжения, диаметр до 50 мм	м трубопровода	122	375	45 750
757	875	6114-0401-0102 ЕСЦ РСНБ РК 2023	Гидравлическое испытание трубопроводов систем отопления, водопровода и горячего водоснабжения, диаметр до 100 мм	м трубопровода	3	382	1 146
758	876	6114-0103-0502 ЕСЦ РСНБ РК 2023	Прокладка трубопроводов водоснабжения из напорных полимерных труб с соединением на компрессионных фитингах, наружный диаметр 20 мм	м	14	2 492	34 888
759	877	241-205-1102 РСНБ РК 2022	Труба напорная из полипропилена PP-R не армированная SDR 6 PN 20 ГОСТ 32415-2013 размерами 20х3,4 мм	м	13.86	217	3 008

№ п/п	№ позиции по смете	Шифр норм, код ресурса	Наименование работ и затрат	Единица измерения	Количество	Стоимость единицы, тенге	Выполнено работ, тенге
1	2	3	4	5	6	7	8
760	878	6114-0103-0503 ЕСЦ РСНБ РК 2023	Прокладка трубопроводов водоснабжения из напорных полимерных труб с соединением на компрессионных фитингах, наружный диаметр 25 мм	м	22	2 492	54 824
761	879	241-205-1103 РСНБ РК 2022	Труба напорная из полипропилена PP-R не армированная SDR 6 PN 20 ГОСТ 32415-2013 размерами 25х4,2 мм	м	21.78	352	7 667
762	880	6114-0401-0101 ЕСЦ РСНБ РК 2023	Гидравлическое испытание трубопроводов систем отопления, водопровода и горячего водоснабжения, диаметр до 50 мм	м трубопровода	36	375	13 500
763	881	241-102-0117 РСНБ РК 2022	Труба стальная электросварная прямошовная диаметром от 15 до 114 мм ГОСТ 10705-80 размерами 32х3,0 мм	м	3.6	926	3 334
764	882	241-102-0107 РСНБ РК 2022	Труба стальная электросварная прямошовная диаметром от 15 до 114 мм ГОСТ 10705-80 размерами 25х2,5 мм	м	3.3	585	1 930
765	883	6111-0101-1701 ЕСЦ РСНБ РК 2023	Изоляция трубопровода изделиями из вспененного каучука трубками из вспененного каучука, диаметр до 160 мм	м	125	1 968	246 000
766	884	234-303-0206 РСНБ РК 2022	Гибкая трубчатая изоляция из вспененного каучука, t от -200°С до +105°С, Лст 0,038 Вт/(м·К) при +20°С, фактор μ больше или равно 7000 СТ РК 3364-2019, бст 9 мм диаметром 18 мм	м	35.2	220	7 744
767	885	234-303-0208 РСНБ РК 2022	Гибкая трубчатая изоляция из вспененного каучука, t от -200°С до +105°С, Лст 0,038 Вт/(м·К) при +20°С, фактор μ больше или равно 7000 СТ РК 3364-2019, бст 9 мм диаметром 22 мм	м	83.6	238	19 897
768	886	234-303-0212 РСНБ РК 2022	Гибкая трубчатая изоляция из вспененного каучука, t от -200°С до +105°С, Лст 0,038 Вт/(м·К) при +20°С, фактор μ больше или равно 7000 СТ РК 3364-2019, бст 9 мм диаметром 35 мм	м	4.4	341	1 500
769	887	234-303-0215 РСНБ РК 2022	Гибкая трубчатая изоляция из вспененного каучука, t от -200°С до +105°С, Лст 0,038 Вт/(м·К) при +20°С, фактор μ больше или равно 7000 СТ РК 3364-2019, бст 9 мм диаметром 48 мм	м	6.6	476	3 142
770	888	234-303-0217 РСНБ РК 2022	Гибкая трубчатая изоляция из вспененного каучука, t от -200°С до +105°С, Лст 0,038 Вт/(м·К) при +20°С, фактор μ больше или равно 7000 СТ РК 3364-2019, бст 9 мм диаметром 57 мм	м	4.4	599	2 636
771	889	234-303-0220 РСНБ РК 2022	Гибкая трубчатая изоляция из вспененного каучука, t от -200°С до +105°С, Лст 0,038 Вт/(м·К) при +20°С, фактор μ больше или равно 7000 СТ РК 3364-2019, бст 9 мм диаметром 70 мм	м	3.3	791	2 610
772	890	261-301-0219 РСНБ РК 2022	Крепления для трубопроводов /кронштейны, планки, хомуты/	кг	4	708	2 832
773	891	6114-0601-0102 ЕСЦ РСНБ РК 2023	Установка кранов поливочных, диаметр до 25 мм	кран	1	24 467	24 467
			Итого по разделу: Хозяйственно-питьевой (В1.1 к пищеблоку)				**1 057 321**
			Раздел: Горячее водоснабжение (Т3.1 к пищеблоку)				

№ п/п	№ позиции по смете	Шифр норм, код ресурса	Наименование работ и затрат	Единица измерения	Количество	Стоимость единицы, тенге	Выполнено работ, тенге
1	2	3	4	5	6	7	8
774	892	244-104-0408 РСНБ РК 2022	Смеситель для умывальника однорукояточный/двухрукояточный с прямым изливом набортный/настенный, излив с аэратором	шт.	14	6 779	94 906
775	893	6115-0104-0201 ЕСЦ РСНБ РК 2023	Установка смесителя	шт.	2	4 131	8 262
776	894	244-104-0401 РСНБ РК 2022	Смеситель для моек с одной чашей двухрукояточный, с центральной подводкой, набортный, излив с аэратором, размерами 180 мм х 130 мм	шт.	1	4 235	4 235
777	895	244-104-0502 РСНБ РК 2022	Смеситель для ванны однорукояточный/двухрукояточный, с подводкой в различных отверстиях, настенный, с душевой сеткой на гибком шланге, излив с аэратором	шт.	1	9 944	9 944
778	896	6115-0104-0102 ЕСЦ РСНБ РК 2023	Установка полотенцесушителя латунного хромированного	шт.	1	28 319	28 319
779	897	242-207-3701 РСНБ РК 2022	Кран шаровый латунный муфтовый (В-В), для воды,пара,Т до +150 PN 16, марки 11Б27п1 ГОСТ 21345-2005 DN 15	шт.	23	2 530	58 190
780	898	242-207-3702 РСНБ РК 2022	Кран шаровый латунный муфтовый (В-В), для воды,пара,Т до +150 PN 16, марки 11Б27п1 ГОСТ 21345-2005 DN 20	шт.	10	3 796	37 960
781	899	6114-0102-0205 ЕСЦ РСНБ РК 2023	Прокладка трубопроводов водоснабжения из стальных водогазопроводных оцинкованных труб, диаметр до 40 мм	м	94	2 445	229 830
782	900	241-101-0401 РСНБ РК 2022	Труба стальная сварная водогазопроводная оцинкованная обыкновенная ГОСТ 3262-75 размерами 15х2,8 мм	м	30	813	24 390
783	901	241-101-0402 РСНБ РК 2022	Труба стальная сварная водогазопроводная оцинкованная обыкновенная ГОСТ 3262-75 размерами 20х2,8 мм	м	54	1 054	56 916
784	902	241-101-0404 РСНБ РК 2022	Труба стальная сварная водогазопроводная оцинкованная обыкновенная ГОСТ 3262-75 размерами 32х3,2 мм	м	4	1 871	7 484
785	903	241-101-0405 РСНБ РК 2022	Труба стальная сварная водогазопроводная оцинкованная обыкновенная ГОСТ 3262-75 размерами 40х3,5 мм	м	6	2 402	14 412
786	904	6114-0102-0206 ЕСЦ РСНБ РК 2023	Прокладка трубопроводов водоснабжения из стальных водогазопроводных оцинкованных труб, диаметр свыше 40 до 50 мм	м	4	3 164	12 656
787	905	241-101-0406 РСНБ РК 2022	Труба стальная сварная водогазопроводная оцинкованная обыкновенная ГОСТ 3262-75 размерами 50х3,5 мм	м	4	3 582	14 328
788	906	6114-0102-0207 ЕСЦ РСНБ РК 2023	Прокладка трубопроводов водоснабжения из стальных водогазопроводных оцинкованных труб, диаметр свыше 50 до 65 мм	м	3	3 702	11 106

№ п/п	№ позиции по смете	Шифр норм, код ресурса	Наименование работ и затрат	Единица измерения	Количество	Стоимость единицы, тенге	Выполнено работ, тенге
1	2	3	4	5	6	7	8
789	907	241-101-0408 РСНБ РК 2022	Труба стальная сварная водогазопроводная оцинкованная обыкновенная ГОСТ 3262-75 размерами 65х4,0 мм	м	3	3 567	10 701
790	908	6114-0401-0101 ЕСЦ РСНБ РК 2023	Гидравлическое испытание трубопроводов систем отопления, водопровода и горячего водоснабжения, диаметр до 50 мм	м трубопровода	98	375	36 750
791	909	6114-0401-0102 ЕСЦ РСНБ РК 2023	Гидравлическое испытание трубопроводов систем отопления, водопровода и горячего водоснабжения, диаметр до 100 мм	м трубопровода	3	382	1 146
792	910	6114-0103-0301 ЕСЦ РСНБ РК 2023	Прокладка трубопроводов водоснабжения из напорных полимерных труб на сварных соединениях, наружный диаметр 20 мм	м	14	6 132	85 848
793	911	241-205-1102 РСНБ РК 2022	Труба напорная из полипропилена PP-R не армированная SDR 6 PN 20 ГОСТ 32415-2013 размерами 20х3,4 мм	м	13.86	217	3 008
794	912	6114-0103-0302 ЕСЦ РСНБ РК 2023	Прокладка трубопроводов водоснабжения из напорных полимерных труб на сварных соединениях, наружный диаметр 25 мм	м	20	6 623	132 460
795	913	241-205-1103 РСНБ РК 2022	Труба напорная из полипропилена PP-R не армированная SDR 6 PN 20 ГОСТ 32415-2013 размерами 25х4,2 мм	м	19.8	352	6 970
796	914	6114-0401-0101 ЕСЦ РСНБ РК 2023	Гидравлическое испытание трубопроводов систем отопления, водопровода и горячего водоснабжения, диаметр до 50 мм	м трубопровода	34	375	12 750
797	915	241-102-0117 РСНБ РК 2022	Труба стальная электросварная прямошовная диаметром от 15 до 114 мм ГОСТ 10705-80 размерами 32х3,0 мм	м	3	926	2 778
798	916	241-102-0107 РСНБ РК 2022	Труба стальная электросварная прямошовная диаметром от 15 до 114 мм ГОСТ 10705-80 размерами 25х2,5 мм	м	2.4	585	1 404
799	917	261-301-0219 РСНБ РК 2022	Крепления для трубопроводов /кронштейны, планки, хомуты/	кг	4	708	2 832
800	918	6111-0101-1701 ЕСЦ РСНБ РК 2023	Изоляция трубопровода изделиями из вспененного каучука трубками из вспененного каучука, диаметр до 160 мм	м	101	1 968	198 768
801	919	234-303-0304 РСНБ РК 2022	Гибкая трубчатая изоляция из вспененного каучука, t от -200°С до +105°С, Лст 0,038 Вт/(м·К) при +20°С, фактор μ больше или равно 7000 СТ РК 3364-2019, бст 13 мм диаметром 18 мм	м	33	319	10 527
802	920	234-303-0306 РСНБ РК 2022	Гибкая трубчатая изоляция из вспененного каучука, t от -200°С до +105°С, Лст 0,038 Вт/(м·К) при +20°С, фактор μ больше или равно 7000 СТ РК 3364-2019, бст 13 мм диаметром 22 мм	м	59.4	316	18 770
803	921	234-303-0310 РСНБ РК 2022	Гибкая трубчатая изоляция из вспененного каучука, t от -200°С до +105°С, Лст 0,038 Вт/(м·К) при +20°С, фактор μ больше или равно 7000 СТ РК 3364-2019, бст 13 мм диаметром 35 мм	м	4.4	470	2 068

№ п/п	№ позиции по смете	Шифр норм, код ресурса	Наименование работ и затрат	Единица измерения	Количество	Стоимость единицы, тенге	Выполнено работ, тенге
1	2	3	4	5	6	7	8
804	922	234-303-0312 РСНБ РК 2022	Гибкая трубчатая изоляция из вспененного каучука, t от -200°С до +105°С, Лст 0,038 Вт/(м·К) при +20°С, фактор μ больше или равно 7000 СТ РК 3364-2019, бст 13 мм диаметром 42 мм	м	6.6	515	3 399
805	923	234-303-0315 РСНБ РК 2022	Гибкая трубчатая изоляция из вспененного каучука, t от -200°С до +105°С, Лст 0,038 Вт/(м·К) при +20°С, фактор μ больше или равно 7000 СТ РК 3364-2019, бст 13 мм диаметром 57 мм	м	4.4	770	3 388
806	924	234-303-0318 РСНБ РК 2022	Гибкая трубчатая изоляция из вспененного каучука, t от -200°С до +105°С, Лст 0,038 Вт/(м·К) при +20°С, фактор μ больше или равно 7000 СТ РК 3364-2019, бст 13 мм диаметром 70 мм	м	3.3	953	3 145
			Итого по разделу: Горячее водоснабжение (Т3.1 к пищеблоку)				**1 149 650**
			Итого по отделу: Блок К				**11 491 041**
			Отдел: Блок Л				
			Раздел: Объединенный хозяйственно-питьевой и противопожарный В1, В2				
807	925	242-207-3701 РСНБ РК 2022	Кран шаровый латунный муфтовый (В-В), для воды,пара,Т до +150 PN 16, марки 11Б27п1 ГОСТ 21345-2005 DN 15	шт.	76	2 530	192 280
808	926	242-207-3702 РСНБ РК 2022	Кран шаровый латунный муфтовый (В-В), для воды,пара,Т до +150 PN 16, марки 11Б27п1 ГОСТ 21345-2005 DN 20	шт.	12	3 796	45 552
809	927	242-207-3703 РСНБ РК 2022	Кран шаровый латунный муфтовый (В-В), для воды,пара,Т до +150 PN 16, марки 11Б27п1 ГОСТ 21345-2005 DN 25	шт.	3	7 365	22 095
810	928	6114-0601-0102 ЕСЦ РСНБ РК 2023	Установка кранов поливочных, диаметр до 25 мм	кран	1	51 027	51 027
811	929	6114-0102-0205 ЕСЦ РСНБ РК 2023	Прокладка трубопроводов водоснабжения из стальных водогазопроводных оцинкованных труб, диаметр 15 мм.	м	130	2 445	317 850
812	930	241-101-0401 РСНБ РК 2022	Труба стальная сварная водогазопроводная оцинкованная обыкновенная ГОСТ 3262-75 размерами 15х2,8 мм	м	86	813	69 918
813	931	241-101-0402 РСНБ РК 2022	Труба стальная сварная водогазопроводная оцинкованная обыкновенная ГОСТ 3262-75 размерами 20х2,8 мм	м	10	1 054	10 540
814	932	241-101-0403 РСНБ РК 2022	Труба стальная сварная водогазопроводная оцинкованная обыкновенная ГОСТ 3262-75 размерами 25х3,2 мм	м	34	1 357	46 138
815	933	6114-0102-0206 ЕСЦ РСНБ РК 2023	Прокладка трубопроводов водоснабжения из стальных водогазопроводных оцинкованных труб, диаметр свыше 40 до 50 мм	м	36	3 164	113 904
816	934	241-101-0406 РСНБ РК 2022	Труба стальная сварная водогазопроводная оцинкованная обыкновенная ГОСТ 3262-75 размерами 50х3,5 мм	м	36	3 582	128 952

№ п/п	№ позиции по смете	Шифр норм, код ресурса	Наименование работ и затрат	Единица измерения	Количество	Стоимость единицы, тенге	Выполнено работ, тенге
1	2	3	4	5	6	7	8
817	935	6114-0401-0101 ЕСЦ РСНБ РК 2023	Гидравлическое испытание трубопроводов систем отопления, водопровода и горячего водоснабжения, диаметр до 50 мм	м трубопровода	166	375	62 250
818	936	6114-0103-0502 ЕСЦ РСНБ РК 2023	Прокладка трубопроводов водоснабжения из напорных полимерных труб с соединением на компрессионных фитингах, наружный диаметр 20 мм	м	50	2 492	124 600
819	937	241-205-1102 РСНБ РК 2022	Труба напорная из полипропилена PP-R не армированная SDR 6 PN 20 ГОСТ 32415-2013 размерами 20х3,4 мм	м	49.5	217	10 742
820	938	6114-0103-0503 ЕСЦ РСНБ РК 2023	Прокладка трубопроводов водоснабжения из напорных полимерных труб с соединением на компрессионных фитингах, наружный диаметр 25 мм	м	44	2 492	109 648
821	939	241-205-1103 РСНБ РК 2022	Труба напорная из полипропилена PP-R не армированная SDR 6 PN 20 ГОСТ 32415-2013 размерами 25х4,2 мм	м	43.56	352	15 333
822	940	6114-0401-0101 ЕСЦ РСНБ РК 2023	Гидравлическое испытание трубопроводов систем отопления, водопровода и горячего водоснабжения, диаметр до 50 мм	м трубопровода	94	375	35 250
823	941	241-102-0160 РСНБ РК 2022	Труба стальная электросварная прямошовная диаметром от 15 до 114 мм ГОСТ 10705-80 размерами 89х3,0 мм	м	0.9	2 406	2 165
824	942	241-102-0123 РСНБ РК 2022	Труба стальная электросварная прямошовная диаметром от 15 до 114 мм ГОСТ 10705-80 размерами 40х3,0 мм	м	2.7	1 124	3 034
825	943	241-102-0107 РСНБ РК 2022	Труба стальная электросварная прямошовная диаметром от 15 до 114 мм ГОСТ 10705-80 размерами 25х2,5 мм	м	5.4	585	3 159
826	944	6114-0601-0102 ЕСЦ РСНБ РК 2023	Установка кранов поливочных, диаметр до 25 мм	кран	3	17 827	53 481
827	945	6111-0101-1701 ЕСЦ РСНБ РК 2023	Изоляция трубопровода изделиями из вспененного каучука трубками из вспененного каучука, диаметр до 160 мм	м	166	1 968	326 688
828	946	234-303-0206 РСНБ РК 2022	Гибкая трубчатая изоляция из вспененного каучука, t от -200°С до +105°С, Лст 0,038 Вт/(м·К) при +20°С, фактор μ больше или равно 7000 СТ РК 3364-2019, бст 9 мм диаметром 18 мм	м	94.6	220	20 812
829	947	234-303-0208 РСНБ РК 2022	Гибкая трубчатая изоляция из вспененного каучука, t от -200°С до +105°С, Лст 0,038 Вт/(м·К) при +20°С, фактор μ больше или равно 7000 СТ РК 3364-2019, бст 9 мм диаметром 22 мм	м	11	238	2 618
830	948	234-303-0210 РСНБ РК 2022	Гибкая трубчатая изоляция из вспененного каучука, t от -200°С до +105°С, Лст 0,038 Вт/(м·К) при +20°С, фактор μ больше или равно 7000 СТ РК 3364-2019, бст 9 мм диаметром 28 мм	м	37.4	295	11 033
831	949	234-303-0217 РСНБ РК 2022	Гибкая трубчатая изоляция из вспененного каучука, t от -200°С до +105°С, Лст 0,038 Вт/(м·К) при +20°С, фактор μ больше или равно 7000 СТ РК 3364-2019, бст 9 мм диаметром 57 мм	м	39.6	599	23 720

№ п/п	№ позиции по смете	Шифр норм, код ресурса	Наименование работ и затрат	Единица измерения	Количество	Стоимость единицы, тенге	Выполнено работ, тенге
1	2	3	4	5	6	7	8
832	950	261-301-0219 РСНБ РК 2022	Крепления для трубопроводов /кронштейны, планки, хомуты/	кг	7	708	4 956
			Подраздел: Пожарный шкаф /3 шт/				
833	951	6114-0601-0202 ЕСЦ РСНБ РК 2023	Установка шкафов пожарных металлических на стене или в нише, масса до 20 кг.	шт.	3	8 043	24 129
834	952	248-307-0105 РСНБ РК 2022	Шкаф пожарный, типа ШПК 320 НЗК/НЗБ	шт.	3	32 133	96 399
835	953	6114-0601-0101 ЕСЦ РСНБ РК 2023	Установка кранов пожарных, диаметр 50 мм.	кран	3	17 798	53 394
836	954	242-303-0301 РСНБ РК 2022	Клапан (вентиль) запорный латунный муфтовый, пожарный, для воды, PN 10 марки 1Б3р ГОСТ 5761-2005 DN 50	шт.	3	23 182	69 546
837	955	244-401-0101 РСНБ РК 2022	Головка для присоединения СТ РК 1711-2007 ГР-50	шт.	6	1 067	6 402
838	956	244-401-0102 РСНБ РК 2022	Головка для присоединения СТ РК 1711-2007 ГЦ-50	шт.	3	894	2 682
839	957	244-403-0101 РСНБ РК 2022	Ствол пожарный ручной СТ РК 1718-2007 РС-50	шт.	3	1 420	4 260
840	958	261-301-0325 РСНБ РК 2022	Рукава пожарные льняные сухого прядения нормальные, d 51 мм СТ РК 1714-2007	м	60	964	57 840
841	959	248-305-0106 РСНБ РК 2022	Огнетушитель порошковый СТ РК ГОСТ Р 51057-2005, типа ОП 10	шт.	6	18 469	110 814
			Итого по подразделу: Пожарный шкаф /3 шт/				**425 466**
			Итого по разделу: Объединенный хозяйственно-питьевой и противопожарный В1, В2				**2 233 212**
			Раздел: Водоснабжение горячее Т3, Т4				
842	960	244-104-0408 РСНБ РК 2022	Смеситель для умывальника однорукояточный/двухрукояточный с прямым изливом набортный/настенный, излив с аэратором	шт.	41	6 779	277 939
843	961	6115-0104-0201 ЕСЦ РСНБ РК 2023	Установка смесителя	шт.	6	4 131	24 786
844	962	244-104-0507 РСНБ РК 2022	Смеситель для душа однорукояточный/двухрукояточный настенный с душевой сеткой на гибком шланге	шт.	3	12 456	37 368

№ п/п	№ позиции по смете	Шифр норм, код ресурса	Наименование работ и затрат	Единица измерения	Количество	Стоимость единицы, тенге	Выполнено работ, тенге
1	2	3	4	5	6	7	8
845	963	244-104-0407 РСНБ РК 2022	Смеситель для моек однорукояточный/двухрукояточный с изогнутым изливом набортный/настенный, излив с аэратором	шт.	3	8 037	24 111
846	964	6116-0602-0210 ЕСЦ РСНБ РК 2023	Установка воздухоотводчиков	шт.	8	9 909	79 272
847	965	245-405-1504 РСНБ РК 2022	Воздухоудалитель автоматический из латуни FWW, с обратным клапаном, Т от 0°С до +100°С, PN 10, DN 15	шт.	8	3 338	26 704
848	966	242-207-3701 РСНБ РК 2022	Кран шаровый латунный муфтовый (В-В), для воды,пара,Т до +150 PN 16, марки 11Б27п1 ГОСТ 21345-2005 DN 15	шт.	61	2 530	154 330
849	967	242-207-3702 РСНБ РК 2022	Кран шаровый латунный муфтовый (В-В), для воды,пара,Т до +150 PN 16, марки 11Б27п1 ГОСТ 21345-2005 DN 20	шт.	9	3 796	34 164
850	968	242-207-3703 РСНБ РК 2022	Кран шаровый латунный муфтовый (В-В), для воды,пара,Т до +150 PN 16, марки 11Б27п1 ГОСТ 21345-2005 DN 25	шт.	2	7 365	14 730
851	969	6114-0102-0205 ЕСЦ РСНБ РК 2023	Прокладка трубопроводов водоснабжения из стальных водогазопроводных оцинкованных труб, диаметр до 40 мм	м	252	2 445	616 140
852	970	241-101-0401 РСНБ РК 2022	Труба стальная сварная водогазопроводная оцинкованная обыкновенная ГОСТ 3262-75 размерами 15х2,8 мм	м	198	813	160 974
853	971	241-101-0402 РСНБ РК 2022	Труба стальная сварная водогазопроводная оцинкованная обыкновенная ГОСТ 3262-75 размерами 20х2,8 мм	м	14	1 054	14 756
854	972	241-101-0403 РСНБ РК 2022	Труба стальная сварная водогазопроводная оцинкованная обыкновенная ГОСТ 3262-75 размерами 25х3,2 мм	м	34	1 357	46 138
855	973	241-101-0404 РСНБ РК 2022	Труба стальная сварная водогазопроводная оцинкованная обыкновенная ГОСТ 3262-75 размерами 32х3,2 мм	м	6	1 871	11 226
856	974	6114-0401-0101 ЕСЦ РСНБ РК 2023	Гидравлическое испытание трубопроводов систем отопления, водопровода и горячего водоснабжения, диаметр до 50 мм	м трубопровода	252	375	94 500
857	975	6114-0103-0301 ЕСЦ РСНБ РК 2023	Прокладка трубопроводов водоснабжения из напорных полимерных труб на сварных соединениях, наружный диаметр 20 мм	м	46	6 132	282 072
858	976	241-205-1102 РСНБ РК 2022	Труба напорная из полипропилена PP-R не армированная SDR 6 PN 20 ГОСТ 32415-2013 размерами 20х3,4 мм	м	45.54	217	9 882
859	977	6114-0103-0302 ЕСЦ РСНБ РК 2023	Прокладка трубопроводов водоснабжения из напорных полимерных труб на сварных соединениях, наружный диаметр 25 мм	м	30	6 623	198 690

№ п/п	№ позиции по смете	Шифр норм, код ресурса	Наименование работ и затрат	Единица измерения	Количество	Стоимость единицы, тенге	Выполнено работ, тенге
1	2	3	4	5	6	7	8
860	978	241-205-1103 РСНБ РК 2022	Труба напорная из полипропилена PP-R не армированная SDR 6 PN 20 ГОСТ 32415-2013 размерами 25х4,2 мм	м	29.7	352	10 454
861	979	6114-0401-0101 ЕСЦ РСНБ РК 2023	Гидравлическое испытание трубопроводов систем отопления, водопровода и горячего водоснабжения, диаметр до 50 мм	м трубопровода	76	375	28 500
862	980	241-102-0123 РСНБ РК 2022	Труба стальная электросварная прямошовная диаметром от 15 до 114 мм ГОСТ 10705-80 размерами 40х3,0 мм	м	1.8	1 124	2 023
863	981	241-102-0107 РСНБ РК 2022	Труба стальная электросварная прямошовная диаметром от 15 до 114 мм ГОСТ 10705-80 размерами 25х2,5 мм	м	12.6	585	7 371
864	982	261-301-0219 РСНБ РК 2022	Крепления для трубопроводов /кронштейны, планки, хомуты/	кг	6	708	4 248
865	983	6111-0101-1701 ЕСЦ РСНБ РК 2023	Изоляция трубопровода изделиями из вспененного каучука трубками из вспененного каучука, диаметр до 160 мм	м	252	1 968	495 936
866	984	234-303-0304 РСНБ РК 2022	Гибкая трубчатая изоляция из вспененного каучука, t от -200°С до +105°С, Лст 0,038 Вт/(м·К) при +20°С, фактор μ больше или равно 7000 СТ РК 3364-2019, бст 13 мм диаметром 18 мм	м	217.8	319	69 478
867	985	234-303-0306 РСНБ РК 2022	Гибкая трубчатая изоляция из вспененного каучука, t от -200°С до +105°С, Лст 0,038 Вт/(м·К) при +20°С, фактор μ больше или равно 7000 СТ РК 3364-2019, бст 13 мм диаметром 22 мм	м	15.4	316	4 866
868	986	234-303-0308 РСНБ РК 2022	Гибкая трубчатая изоляция из вспененного каучука, t от -200°С до +105°С, Лст 0,038 Вт/(м·К) при +20°С, фактор μ больше или равно 7000 СТ РК 3364-2019, бст 13 мм диаметром 28 мм	м	37.4	394	14 735
869	987	234-303-0310 РСНБ РК 2022	Гибкая трубчатая изоляция из вспененного каучука, t от -200°С до +105°С, Лст 0,038 Вт/(м·К) при +20°С, фактор μ больше или равно 7000 СТ РК 3364-2019, бст 13 мм диаметром 35 мм	м	6.6	470	3 102
			Итого по разделу: Водоснабжение горячее Т3, Т4				**2 748 496**
			Раздел: Канализация бытовая К1				
870	988	6115-0103-0104 ЕСЦ РСНБ РК 2023	Установка умывальника группового с подводкой холодной и горячей воды	комплект	41	41 980	1 721 180
871	989	244-101-0102 РСНБ РК 2022	Умывальник без пьедестала полукруглый, овальный, прямоугольный, трапециевидный со спинкой или без спинки размерами L 550 мм, B 420 мм	шт.	41	10 870	445 670
872	990	244-104-0101 РСНБ РК 2022	Пьедестал для умывальника	шт.	23	9 054	208 242
873	991	244-104-0603 РСНБ РК 2022	Сифон ГОСТ 23289-94 трубный с унифицированным выпуском, горизонтальным или вертикальным отводом для умывальников, моек, раковин, бидэ СТУ	шт.	41	815	33 415

№ п/п	№ позиции по смете	Шифр норм, код ресурса	Наименование работ и затрат	Единица измерения	Количество	Стоимость единицы, тенге	Выполнено работ, тенге
1	2	3	4	5	6	7	8
874	992	244-104-0901 РСНБ РК 2022	Шланг гибкий к водоразборной арматуре с оплеткой из нержавеющей стальной проволоки длиной 600 мм	шт.	82	1 265	103 730
875	993	6115-0102-0301 ЕСЦ РСНБ РК 2023	Установка писсуаров, настенных	комплект	6	5 625	33 750
876	994	244-101-0901 РСНБ РК 2022	Писсуар размерами L 360 мм, B 290 мм	комплект	6	19 544	117 264
877	995	244-104-0901 РСНБ РК 2022	Шланг гибкий к водоразборной арматуре с оплеткой из нержавеющей стальной проволоки длиной 600 мм	шт.	6	1 265	7 590
878	996	6115-0102-0101 ЕСЦ РСНБ РК 2023	Установка унитаза с бачком непосредственно присоединенным	комплект	21	10 969	230 349
879	997	244-101-0304 РСНБ РК 2022	Унитаз размерами L 460 мм, B 360 мм	комплект	21	36 171	759 591
880	998	244-101-0601 РСНБ РК 2022	Бачок смывной устанавливаемый на унитазе с боковым или верхним пуском размерами L 430 мм	комплект	21	14 807	310 947
881	999	244-104-0202 РСНБ РК 2022	Сиденье ГОСТ 15062-83 для детского унитаза	шт.	21	4 185	87 885
882	1000	244-104-0901 РСНБ РК 2022	Шланг гибкий к водоразборной арматуре с оплеткой из нержавеющей стальной проволоки длиной 600 мм	шт.	21	1 265	26 565
883	1001	6115-0101-0202 ЕСЦ РСНБ РК 2023	Установка душевых поддонов чугунных и стальных глубоких	шт.	3	6 911	20 733
884	1002	244-102-0803 РСНБ РК 2022	Поддон стальной эмалированный ГОСТ 23695-94 глубокий размерами 800x800x280мм	шт.	3	15 291	45 873
885	1007	241-220-0204 РСНБ РК 2022	Ревизия канализационная ПВХ с уплотнительной резинкой диаметром 100 мм	шт.	6	653	3 918
886	1008	241-220-0201 РСНБ РК 2022	Ревизия канализационная ПВХ с уплотнительной резинкой диаметром 50 мм	шт.	6	367	2 202
887	1009	6114-0101-0312 ЕСЦ РСНБ РК 2023	Прокладка по стенам зданий и в каналах трубопроводов из чугунных канализационных труб, диаметр до 100 мм	м	32	22 451	718 432
888	1010	6114-0101-0311 ЕСЦ РСНБ РК 2023	Прокладка по стенам зданий и в каналах трубопроводов из чугунных канализационных труб, диаметр до 50 мм	м	44	17 197	756 668

№ п/п	№ позиции по смете	Шифр норм, код ресурса	Наименование работ и затрат	Единица измерения	Количество	Стоимость единицы, тенге	Выполнено работ, тенге
1	2	3	4	5	6	7	8
889	1011	261-301-0219 РСНБ РК 2022	Крепления для трубопроводов /кронштейны, планки, хомуты/	кг	20	708	14 160
890	1012	СТРСНБ РК 2022	Муфта противопожарная ПМ110 Огнеза	шт.	9	2 307	20 763
891	1013	СТРСНБ РК 2022	Муфта противопожарная ПМ50 Огнеза	шт.	18	2 307	41 526
892	1014	241-102-0238 РСНБ РК 2022	Труба стальная электросварная прямошовная диаметром от 127 до 630 мм ГОСТ 10705-80 размерами 325х4,0 мм	м	0.5	15 564	7 782
			Итого по разделу: Канализация бытовая К1				**5 718 235**
			Раздел: Внутренний водосток К2				
893	1015	6114-0701-0101 ЕСЦ РСНБ РК 2023	Установка водосточных воронок чугунных	шт.	2	65 207	130 414
894	1016	241-513-0201 РСНБ РК 2022	Патрубок компенсационный ГОСТ 6942-98 диаметром 100 мм	шт.	2	3 469	6 938
895	1017	261-301-0254 РСНБ РК 2022	/ревизия/Фасонные части стальные сварные, d до 800 мм	т	0.00245	449 705	1 102
896	1018	261-301-0219 РСНБ РК 2022	Крепления для трубопроводов /кронштейны, планки, хомуты/	кг	4	708	2 832
897	1019	6114-0102-0505 ЕСЦ РСНБ РК 2023	Прокладка трубопроводов отопления и водоснабжения из стальных электросварных труб, диаметр до 100 мм.	м	36	5 048	181 728
898	1020	241-102-0177 РСНБ РК 2022	Труба стальная электросварная прямошовная диаметром от 15 до 114 мм ГОСТ 10705-80 размерами 108х4,0 мм	м	36	3 789	136 404
899	1021	6111-0501-0205 ЕСЦ РСНБ РК 2023	Поверхности металлические. Огрунтовка грунтовкой ГФ-021 за один раз	м2	11.3	265	2 995
900	1022	6111-0501-0517 ЕСЦ РСНБ РК 2023	Поверхности металлические огрунтованные. Окраска краской БТ-177 серебристой	м2	11.3	508	5 740
901	1023	241-102-0238 РСНБ РК 2022	Труба стальная электросварная прямошовная диаметром от 127 до 630 мм ГОСТ 10705-80 размерами 325х4,0 мм	м	0.5	15 564	7 782
			Итого по разделу: Внутренний водосток К2				**475 935**
			Итого по отделу: Блок Л				**11 175 878**
			Итого по локальной смете: Водопровод и канализация				**102 211 394**
			ИТОГО по акту:				**102 211 394**
		Затраты, связанные с организацией и управлением СМР (общеплощадочные затраты) (7.300%)				87704559.000 x 7.30%	6 402 432

№ п/п	№ позиции по смете	Шифр норм, код ресурса	Наименование работ и затрат	Единица измерения	Количество	Стоимость единицы, тенге	Выполнено работ, тенге
1	2	3	4	5	6	7	8
		Итого с затратами на организацию и управление СМР				102211394.000 + 6402432.974	108 613 826
		Сметная прибыль, 5.00%				94106991.974 x 5.00%	4 705 349
		Непредвиденные расходы, 5.000%				108613826.974 x 5.000%	5 430 691
		Итого с непредвидемыми работами и затратами					118 749 867
		НДЦС РК 8.04-07-2023, табл. 2, III квартал 2024 г.,, к = 1.0557				118749867.922 x 1.0557	125 364 235
		НДС (12%)				125364235.565 x 12%	15 043 708
		Итого с НДС				125364235.565 + 15043708.268	140 407 943

Лист согласования

ФИО	Должность	Дата постановки ЭЦП
Представители подрядчика		
910221350048 - КВОН АНТОН АЛЕКСАНДРОВИЧ	Директор	18.02.2025 03:42
Представители технического надзора		
751117350010 - ПОДОЛЯК СЕРГЕЙ ВЛАДИМИРОВИЧ	эксперт технического надзора	20.02.2025 13:35
Представители авторского надзора		
590201300638 - МУРЗАБЕКОВ ЖАНДАРБЕК САГИНТАЕВИЧ	авторский надзор	18.02.2025 06:47
Представители заказчика		
890428350641 - САДВАКАСОВ МЕЙРАМ НУРМУХАМБЕТОВИЧ	Ведущий специалист	22.02.2025 10:12
830917351002 - КУРМАНГАЛИЕВ НУРЖАН КАЗТАЕВИЧ	Региональный руководитель	22.02.2025 10:12
850203450365 - ШЕПЕЛЕВА ТАТЬЯНА АЛЕКСАНДРОВНА	Ведущий специалист отдела смет и ценообразования	24.02.2025 06:55 Комментарий: Расценки соответствуют локальной смете
720816350499 - МАДИЯРОВ НУРЛАН АБДИЛРАХМАНОВИЧ	Директор регионального подразделения по Акмолинской, Костанайской, Павлодарской и Северо-Казахстанской областям	24.02.2025 11:49
680120450025 - АСКАРОВА РОЗА РАХИМЖАНОВНА	Ведущий специалист (сметчик) Костанайской области	22.02.2025 10:09 Комментарий: Расценка согласно локальной сметы

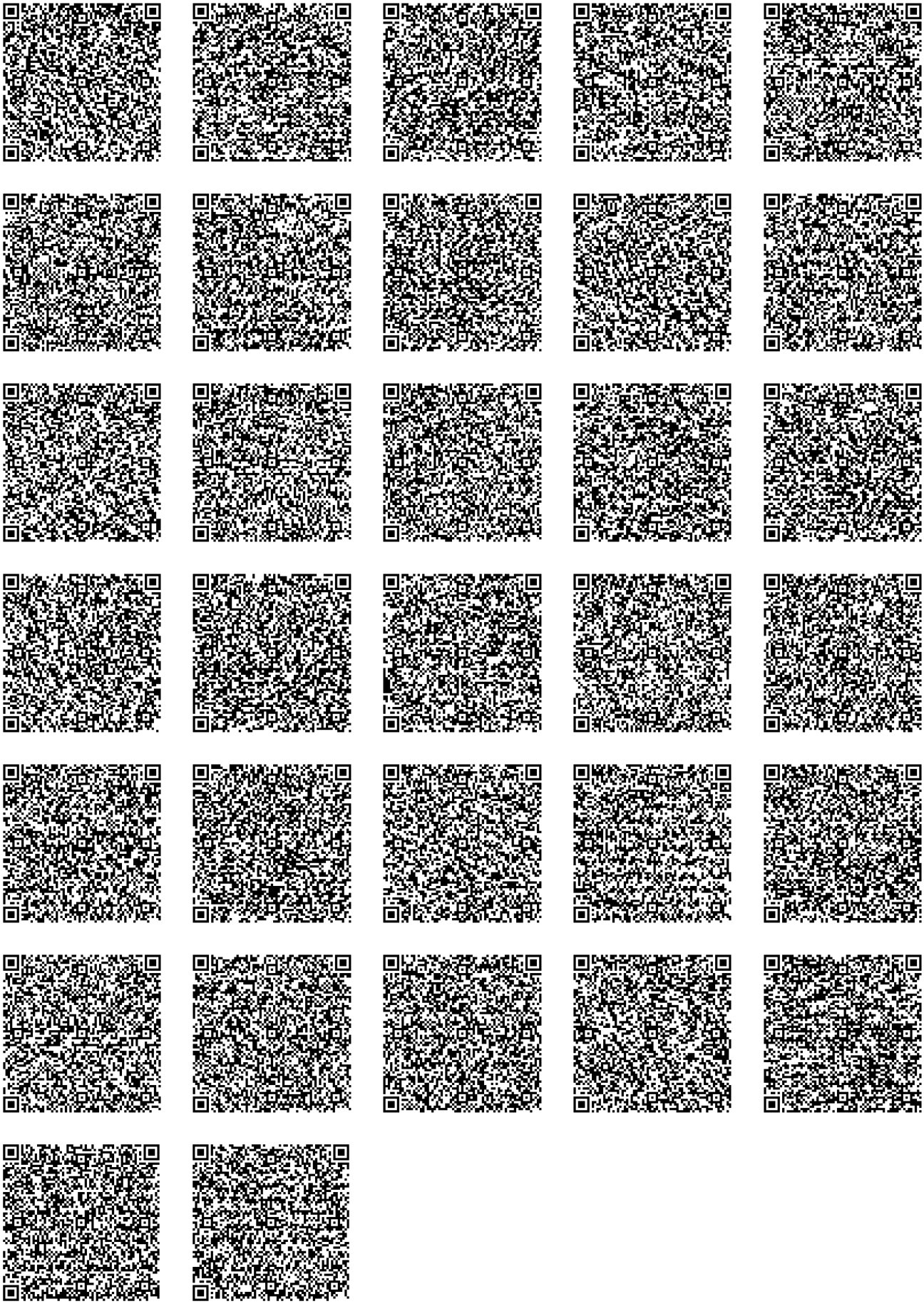

Форма по приложению 3-1
Приказа Министра индустрии и инфраструктурного развития
Республики Казахстан от 23 апреля 2021 года № 189

Заказчик: **090340012961 - АО "SAMRUK-KAZYNA CONSTRUCTION"**

Подрядчик: **001140004068 - ТОО ASTI**

Стройка: **Строительство школы в Костанайской области, г. Костанай, микрорайон «Береке» на 1 200 мест.**

Договор подряда (контракт) №: **126 от 11.08.2023 года**

Акт выполненных работ
за Февраль 2025 года

№ п/п	№ позиции по смете	Шифр норм, код ресурса	Наименование работ и затрат	Единица измерения	Количество	Стоимость единицы, тенге	Выполнено работ, тенге
1	2	3	4	5	6	7	8
			Локальная смета: Отопление				
			Отдел: (БЛОК А)				
			Раздел: Отопление (Блок А)				
1	36	242-207-3701 РСНБ РК 2022	Кран шаровый латунный муфтовый (В-В), для воды,пара,Т до +150 PN 16, марки 11Б27п1 ГОСТ 21345-2005 DN 15	шт.	13	2 530	32 890
2	37	242-207-3702 РСНБ РК 2022	Кран шаровый латунный муфтовый (В-В), для воды,пара,Т до +150 PN 16, марки 11Б27п1 ГОСТ 21345-2005 DN 20	шт.	3	3 796	11 388
3	38	242-207-3703 РСНБ РК 2022	Кран шаровый латунный муфтовый (В-В), для воды,пара,Т до +150 PN 16, марки 11Б27п1 ГОСТ 21345-2005 DN 25	шт.	12	7 365	88 380
4	39	242-207-3705 РСНБ РК 2022	Кран шаровый латунный муфтовый (В-В), для воды,пара,Т до +150 PN 16, марки 11Б27п1 ГОСТ 21345-2005 DN 40	шт.	4	19 340	77 360
5	51	6114-0102-0105 ЕСЦ РСНБ РК 2023	Прокладка трубопроводов отопления из стальных водогазопроводных неоцинкованных труб, диаметр до 40 мм	м	192	2 199	422 208
6	52	241-101-0202 РСНБ РК 2022	Труба стальная сварная водогазопроводная обыкновенная ГОСТ 3262-75 размерами 20х2,8 мм	м	55	633	34 815
7	53	241-101-0203 РСНБ РК 2022	Труба стальная сварная водогазопроводная обыкновенная ГОСТ 3262-75 размерами 25х3,2 мм	м	16	649	10 384
8	54	241-101-0204 РСНБ РК 2022	Труба стальная сварная водогазопроводная обыкновенная ГОСТ 3262-75 размерами 32х3,2 мм	м	16	1 172	18 752

№ п/п	№ позиции по смете	Шифр норм, код ресурса	Наименование работ и затрат	Единица измерения	Количество	Стоимость единицы, тенге	Выполнено работ, тенге
1	2	3	4	5	6	7	8
9	55	241-101-0207 РСНБ РК 2022	Труба стальная сварная водогазопроводная обыкновенная ГОСТ 3262-75 размерами 40х3,5 мм	м	105	1 434	150 570
10	56	6114-0102-0502 ЕСЦ РСНБ РК 2023	Прокладка трубопроводов отопления и водоснабжения из стальных электросварных труб, диаметр до 50 мм.	м	138	3 944	544 272
11	57	241-102-0139 РСНБ РК 2022	Труба стальная электросварная прямошовная диаметром от 15 до 114 мм ГОСТ 10705-80 размерами 57х3,5 мм	м	138	1 731	238 878
12	58	6114-0401-0101 ЕСЦ РСНБ РК 2023	Трубопроводы систем отопления, водопровода и горячего водоснабжения диаметром до 50 мм. Испытание гидравлическое	м трубопровода	330	375	123 750
13	59	6111-0101-1701 ЕСЦ РСНБ РК 2023	Изоляция трубопровода изделиями из вспененного каучука трубками из вспененного каучука, диаметр до 160 мм	м трубопровода	330	1 968	649 440
14	60	234-303-0306 РСНБ РК 2022	Гибкая трубчатая изоляция из вспененного каучука, t от -200°С до +105°С, Лст 0,038 Вт/(м·К) при +20°С, фактор μ больше или равно 7000 СТ РК 3364-2019, бст 13 мм диаметром 22 мм	м	60.5	316	19 118
15	61	234-303-0308 РСНБ РК 2022	Гибкая трубчатая изоляция из вспененного каучука, t от -200°С до +105°С, Лст 0,038 Вт/(м·К) при +20°С, фактор μ больше или равно 7000 СТ РК 3364-2019, бст 13 мм диаметром 28 мм	м	17.6	394	6 934
16	62	234-303-0310 РСНБ РК 2022	Гибкая трубчатая изоляция из вспененного каучука, t от -200°С до +105°С, Лст 0,038 Вт/(м·К) при +20°С, фактор μ больше или равно 7000 СТ РК 3364-2019, бст 13 мм диаметром 35 мм	м	17.6	470	8 272
17	63	234-303-0313 РСНБ РК 2022	Гибкая трубчатая изоляция из вспененного каучука, t от -200°С до +105°С, Лст 0,038 Вт/(м·К) при +20°С, фактор μ больше или равно 7000 СТ РК 3364-2019, бст 13 мм диаметром 48 мм	м	115.5	581	67 106
18	64	234-303-0315 РСНБ РК 2022	Гибкая трубчатая изоляция из вспененного каучука, t от -200°С до +105°С, Лст 0,038 Вт/(м·К) при +20°С, фактор μ больше или равно 7000 СТ РК 3364-2019, бст 13 мм диаметром 57 мм	м	151.8	770	116 885
19	65	6111-0501-0205 ЕСЦ РСНБ РК 2023	Поверхности металлические. Огрунтовка грунтовкой ГФ-021 за один раз	м2	48	265	12 720
20	66	261-301-0219 РСНБ РК 2022	Крепления для трубопроводов /кронштейны, планки, хомуты/	кг	75	708	53 100
			Итого по разделу: Отопление (Блок А)				**2 687 223**
			Раздел: Блок Б, Д				
21	113	6116-0701-0201 ЕСЦ РСНБ РК 2023	Сборка и установка подающего узла коллекторов системы отопления при горизонтальной разводке трубопроводов	шт.	2	21 700	43 400

№ п/п	№ позиции по смете	Шифр норм, код ресурса	Наименование работ и затрат	Единица измерения	Количество	Стоимость единицы, тенге	Выполнено работ, тенге
1	2	3	4	5	6	7	8
22	114	245-509-0401 РСНБ РК 2022	Группа коллекторная для систем отопления со сливными кранами, на два ответвления, L 125 мм	шт.	2	37 342	74 684
23	115	242-207-3701 РСНБ РК 2022	Кран шаровый латунный муфтовый (В-В), для воды,пара,Т до +150 PN 16, марки 11Б27п1 ГОСТ 21345-2005 DN 15	шт.	17	2 530	43 010
24	116	242-207-3702 РСНБ РК 2022	Кран шаровый латунный муфтовый (В-В), для воды,пара,Т до +150 PN 16, марки 11Б27п1 ГОСТ 21345-2005 DN 20	шт.	12	3 796	45 552
25	117	242-207-3703 РСНБ РК 2022	Кран шаровый латунный муфтовый (В-В), для воды,пара,Т до +150 PN 16, марки 11Б27п1 ГОСТ 21345-2005 DN 25	шт.	8	7 365	58 920
26	118	242-207-3704 РСНБ РК 2022	Кран шаровый латунный муфтовый (В-В), для воды,пара,Т до +150 PN 16, марки 11Б27п1 ГОСТ 21345-2005 DN 32	шт.	2	11 614	23 228
27	130	6114-0102-0105 ЕСЦ РСНБ РК 2023	Прокладка трубопроводов отопления из стальных водогазопроводных неоцинкованных труб, диаметр до 40 мм	м	335	2 199	736 665
28	131	241-101-0202 РСНБ РК 2022	Труба стальная сварная водогазопроводная обыкновенная ГОСТ 3262-75 размерами 20х2,8 мм	м	150	633	94 950
29	132	241-101-0203 РСНБ РК 2022	Труба стальная сварная водогазопроводная обыкновенная ГОСТ 3262-75 размерами 25х3,2 мм	м	67	649	43 483
30	133	241-101-0204 РСНБ РК 2022	Труба стальная сварная водогазопроводная обыкновенная ГОСТ 3262-75 размерами 32х3,2 мм	м	51	1 172	59 772
31	134	241-101-0207 РСНБ РК 2022	Труба стальная сварная водогазопроводная обыкновенная ГОСТ 3262-75 размерами 40х3,5 мм	м	67	1 434	96 078
32	135	6114-0401-0101 ЕСЦ РСНБ РК 2023	Трубопроводы систем отопления, водопровода и горячего водоснабжения диаметром до 50 мм. Испытание гидравлическое	м трубопровода	335	375	125 625
33	136	6111-0101-1701 ЕСЦ РСНБ РК 2023	Изоляция трубопровода изделиями из вспененного каучука трубками из вспененного каучука, диаметр до 160 мм	м трубопровода	212	1 968	417 216
34	137	234-303-0306 РСНБ РК 2022	Гибкая трубчатая изоляция из вспененного каучука, t от -200°С до +105°С, Лст 0,038 Вт/(м·К) при +20°С, фактор μ больше или равно 7000 СТ РК 3364-2019, бст 13 мм диаметром 22 мм	м	93.5	316	29 546
35	138	234-303-0308 РСНБ РК 2022	Гибкая трубчатая изоляция из вспененного каучука, t от -200°С до +105°С, Лст 0,038 Вт/(м·К) при +20°С, фактор μ больше или равно 7000 СТ РК 3364-2019, бст 13 мм диаметром 28 мм	м	79.2	394	31 205

№ п/п	№ позиции по смете	Шифр норм, код ресурса	Наименование работ и затрат	Единица измерения	Количество	Стоимость единицы, тенге	Выполнено работ, тенге
1	2	3	4	5	6	7	8
36	139	234-303-0310 РСНБ РК 2022	Гибкая трубчатая изоляция из вспененного каучука, t от -200°С до +105°С, Лст 0,038 Вт/(м·К) при +20°С, фактор μ больше или равно 7000 СТ РК 3364-2019, бст 13 мм диаметром 35 мм	м	33	470	15 510
37	140	234-303-0312 РСНБ РК 2022	Гибкая трубчатая изоляция из вспененного каучука, t от -200°С до +105°С, Лст 0,038 Вт/(м·К) при +20°С, фактор μ больше или равно 7000 СТ РК 3364-2019, бст 13 мм диаметром 42 мм	м	27.5	515	14 162
38	141	6116-0701-0102 ЕСЦ РСНБ РК 2023	Манометры с трехходовым краном. Установка	комплект	2	4 270	8 540
39	142	6116-0701-0104 ЕСЦ РСНБ РК 2023	Термометры в оправе прямые или угловые. Установка	комплект	1	1 910	1 910
40	143	245-713-0202 РСНБ РК 2022	Термометр биметаллический DN 63, осевой, длина штуцера 100 мм	шт.	1	4 130	4 130
41	144	6111-0501-0205 ЕСЦ РСНБ РК 2023	Поверхности металлические. Огрунтовка грунтовкой ГФ-021 за один раз	м2	35	265	9 275
42	145	261-301-0219 РСНБ РК 2022	Крепления для трубопроводов /кронштейны, планки, хомуты/	кг	78	708	55 224
43	146	6116-0301-0104 ЕСЦ РСНБ РК 2023	Установка конвекторов	кВт	1	5 009	5 009
44	147	245-201-0201 РСНБ РК 2022	Конвектор электрический ЭВУБ-1,0, с терморегулятором	шт.	1	17 090	17 090
			Итого по разделу: Блок Б, Д				**2 054 184**
			Раздел: Тепловой узел (БЛОК Б, Д)				
45	148	6116-0603-0303 ЕСЦ РСНБ РК 2023	Установка теплообменников пластинчатых в тепловом пункте, масса от 200 до 300 кг	шт.	2	43 435	86 870
46	149	513-205-0519 СпрСЦ 01.2024	Теплообменник пластинчатый разборный для системы ГВС 2-ая ступень, для подключения к тепловой сети по двухступенчатой схеме, Т1±70°С/Т2±44°С, В1±39°С/Т3±60°С, PN 16, Tmax 150°С, потери давления 10 кПа, уплотнитель EPDM, пластины из стали AISI316L толщиной 0,5 мм, типа Danfoss производительностью 7,5 м3/ч - 8,0 м3/ч, количество пластин 27, модель XGF№19A-TO 16/27-TMTL65	шт.	1	1 439 519	1 439 519
47	150	513-205-0617 СпрСЦ 01.2024	Теплообменник пластинчатый разборный для системы ГВС 1-ая ступень, для подключения к тепловой сети по двухступенчатой схеме, Т1±44°С/Т2±30°С, В1±5°С/Т3±39°С, PN 16, Tmax 150°С, потери давления 10 кПа, уплотнитель EPDM, пластины из стали AISI316L толщиной 0,5 мм, типа Danfoss производительностью 6,5 м3/ч - 7,0 м3/ч, количество пластин 41, модель XGF№19A-TO 16/41-TKTL20	шт.	1	1 911 101	1 911 101

№ п/п	№ позиции по смете	Шифр норм, код ресурса	Наименование работ и затрат	Единица измерения	Количество	Стоимость единицы, тенге	Выполнено работ, тенге
1	2	3	4	5	6	7	8
48	151	6125-1003-0105 ЕСЦ РСНБ РК 2023	Установка на фланцевых соединениях ротаметра, счетчика, преобразователя диаметр условного прохода до 80 мм	шт.	6	22 036	132 216
49	152	245-706-0111 РСНБ РК 2022	Расходомер ультразвуковой фланцевый, расход Gном 25 м3/ч, расход Gмакс 50 м3/ч, монтажная длина 300 мм, Тмакс 150°С, PN 25, DN 65	шт.	2	447 621	895 242
50	153	245-703-0101 РСНБ РК 2022	Датчик температуры отопления наружной температуры Pt-500	шт.	2	21 245	42 490
51	154	245-710-0204 РСНБ РК 2022	Тепловычислитель модели ВКТ-7-04	шт.	1	75 180	75 180
52	155	247-301-0402 РСНБ РК 2022	Модем УСПД	шт.	1	58 738	58 738
53	156	6125-1003-0101 ЕСЦ РСНБ РК 2023	Ротаметр показывающий, диаметр условного прохода до 10 мм; счетчик, диаметр условного прохода до 40 мм. Установка на резьбовых (муфтовых) соединениях	шт.	4	4 619	18 476
54	157	245-706-0103 РСНБ РК 2022	Расходомер ультразвуковой с наружной резьбой, расход Gном 2,5 м3/ч, расход Gмакс 5 м3/ч, монтажной длиной 130 мм, присоединительным диаметром G 1В, Тмакс 150°С, PN 25, DN 20	шт.	1	160 215	160 215
55	158	245-703-0101 РСНБ РК 2022	Датчик температуры отопления наружной температуры Pt-500	шт.	2	21 245	42 490
56	159	245-710-0204 РСНБ РК 2022	Тепловычислитель модели ВКТ-7-04	шт.	1	75 180	75 180
57	160	1312-1101-0305 РСНБ РК 2022	Арматура фланцевая с электрическим приводом на условное давление до 4 МПа, диаметр условного прохода 80 мм. Монтаж оборудования	шт.	1	44 347	44 347
58	161	242-310-0408 РСНБ РК 2022	Клапан регулирующий универсальный двухходовой, чугунный фланцевый, для воды, Т до +200°С, PN 16 ГОСТ 30815-2002 DN 80 пропускной способностью 80 м3/ч	шт.	1	1 021 065	1 021 065
59	162	242-401-0703 РСНБ РК 2022	Блок регулирующий давление "после себя", стальной, на клапан диаметром от 15 до 250 мм ГОСТ 30815-2002 диапазон настройки давления от 0,5 до 3 бар	шт.	1	370 926	370 926
60	163	242-401-2405 РСНБ РК 2022	Трубка импульсная для клапана, Т до +150°С, на PN 16 DN от 65 до 80	шт.	2	59 099	118 198
61	164	1312-1101-0304 РСНБ РК 2022	Арматура фланцевая с электрическим приводом на условное давление до 4 МПа, диаметр условного прохода 65 мм. Монтаж оборудования	шт.	1	28 683	28 683
62	165	242-310-0407 РСНБ РК 2022	Клапан регулирующий универсальный двухходовой, чугунный фланцевый, для воды, Т до +200°С, PN 16 ГОСТ 30815-2002 DN 65 пропускной способностью 50 м3/ч	шт.	1	973 125	973 125

№ п/п	№ позиции по смете	Шифр норм, код ресурса	Наименование работ и затрат	Единица измерения	Количество	Стоимость единицы, тенге	Выполнено работ, тенге
1	2	3	4	5	6	7	8
63	166	242-401-0703 РСНБ РК 2022	Блок регулирующий давление "после себя", стальной, на клапан диаметром от 15 до 250 мм ГОСТ 30815-2002 диапазон настройки давления от 0,5 до 3 бар	шт.	1	370 926	370 926
64	167	242-401-2405 РСНБ РК 2022	Трубка импульсная для клапана, Т до +150°С, на PN 16 DN от 65 до 80	шт.	2	59 099	118 198
65	168	1312-1101-0304 РСНБ РК 2022	Арматура фланцевая с электрическим приводом на условное давление до 4 МПа, диаметр условного прохода 65 мм. Монтаж оборудования	шт.	1	28 683	28 683
66	169	242-310-0107 РСНБ РК 2022	Клапан регулирующий двухходовой чугунный фланцевый, для воды, Т до +150°С, PN 16/25 ГОСТ 30815-2002 DN 65 пропускной способностью 63 м3/ч	шт.	1	656 094	656 094
67	170	245-405-2557 РСНБ РК 2022	Привод электрический AME 655, с ручным позиционированием и указателем положения, развиваемое усилие 2000 Н, напряжение питания 230 В, типа Danfoss	шт.	1	248 707	248 707
68	171	1312-1101-0301 РСНБ РК 2022	Арматура фланцевая с электрическим приводом на условное давление до 4 МПа, диаметр условного прохода 32 мм. Монтаж оборудования	шт.	1	23 579	23 579
69	172	242-310-0104 РСНБ РК 2022	Клапан регулирующий двухходовой чугунный фланцевый, для воды, Т до +150°С, PN 16/25 ГОСТ 30815-2002 DN 32 пропускной способностью 16 м3/ч	шт.	1	233 247	233 247
70	173	245-405-2553 СпрСЦ 01.2024	Привод электрический трехпозиционный, напряжение питания 230 В, скорость привода 3 s/mm, развиваемое усилие 450 Н, модель AMV 30	шт.	1	344 834	344 834
71	174	6124-0303-0601 ЕСЦ РСНБ РК 2023	Установка прибора или аппарата	шт.	1	6 431	6 431
72	175	245-601-0202 РСНБ РК 2022	Электронный регулятор температуры ECL 210 с дисплеем и поворотной кнопкой, ~230В	шт.	1	219 967	219 967
73	176	245-601-0406 РСНБ РК 2022	Ключ программирования A 266	шт.	1	109 405	109 405
74	177	6119-0602-0107 ЕСЦ РСНБ РК 2023	Установка щитка группового осветительного, устанавливаемого распорными дюбелями в готовой нише или на стене, масса до 3 кг	шт.	1	11 951	11 951
75	178	245-601-0601 РСНБ РК 2022	Панель клеммная для регуляторов температуры ECL Comfort 210/310	шт.	1	29 939	29 939
76	179	6124-0303-0601 ЕСЦ РСНБ РК 2023	Установка прибора или аппарата	шт.	5	6 431	32 155

№ п/п	№ позиции по смете	Шифр норм, код ресурса	Наименование работ и затрат	Единица измерения	Количество	Стоимость единицы, тенге	Выполнено работ, тенге
1	2	3	4	5	6	7	8
77	180	245-601-0701 РСНБ РК 2022	Датчик температуры наружного воздуха ESMT	шт.	1	26 095	26 095
78	181	245-601-0705 РСНБ РК 2022	Датчик погружной ESMU длиной 100 мм (медь)	шт.	4	42 806	171 224
79	182	245-601-0801 РСНБ РК 2022	Гильза из нержавеющей стали длиной 100 мм	шт.	4	36 018	144 072
80	183	6116-0501-0101 ЕСЦ РСНБ РК 2023	Установка насосов центробежных с электродвигателем, масса агрегата до 0,1 т	шт.	2	86 124	172 248
81	184	511-403-0517 СпрСЦ 01.2024	Насос циркуляционный с резьбовым или фланцевым соединением с электродвигателем ECM, для любых систем отопления, промышленных циркуляционных установок, кондиционирования, закрытых контуров охлаждения YONOS MAXO 65/0,5-16 PN6/10, арт. 2120655	шт.	2	1 163 743	2 327 486
82	185	6114-0202-0104 ЕСЦ РСНБ РК 2023	Установка вентилей, задвижек, затворов, клапанов обратных, кранов проходных на трубопроводах из стальных труб, диаметр до 125 мм	шт.	8	38 682	309 456
83	186	242-202-0310 РСНБ РК 2022	Кран шаровый стальной приварной, стандартнопроходной, для воды, пара, нефтепродуктов,Т до +200°С, PN 25 ГОСТ 21345-2005 DN 125	шт.	8	66 539	532 312
84	187	6114-0202-0103 ЕСЦ РСНБ РК 2023	Установка вентилей, задвижек, затворов, клапанов обратных, кранов проходных на трубопроводах из стальных труб, диаметр до 100 мм	шт.	14	16 797	235 158
85	188	242-202-0309 РСНБ РК 2022	Кран шаровый стальной приварной, стандартнопроходной, для воды, пара, нефтепродуктов,Т до +200°С, PN 25 ГОСТ 21345-2005 DN 100	шт.	5	33 215	166 075
86	189	242-202-0308 РСНБ РК 2022	Кран шаровый стальной приварной, стандартнопроходной, для воды, пара, нефтепродуктов,Т до +200°С, PN 25 ГОСТ 21345-2005 DN 80	шт.	4	21 035	84 140
87	190	242-202-0307 РСНБ РК 2022	Кран шаровый стальной приварной, стандартнопроходной, для воды, пара, нефтепродуктов,Т до +200°С, PN 25 ГОСТ 21345-2005 DN 65	шт.	5	15 702	78 510
88	191	6114-0202-0102 ЕСЦ РСНБ РК 2023	Установка вентилей, задвижек, затворов, клапанов обратных, кранов проходных на трубопроводах из стальных труб, диаметр до 50 мм	шт.	18	9 273	166 914
89	192	242-202-0706 РСНБ РК 2022	Кран шаровый стальной приварной,стандартнопроходной, для воды, пара, нефтепродуктов, ГСМ, Т до +200°С, PN 40 ГОСТ 21345-2005 DN 50	шт.	12	18 759	225 108
90	193	242-202-0705 РСНБ РК 2022	Кран шаровый стальной приварной,стандартнопроходной, для воды, пара, нефтепродуктов, ГСМ, Т до +200°С, PN 40 ГОСТ 21345-2005 DN 40	шт.	4	13 175	52 700

№ п/п	№ позиции по смете	Шифр норм, код ресурса	Наименование работ и затрат	Единица измерения	Количество	Стоимость единицы, тенге	Выполнено работ, тенге
1	2	3	4	5	6	7	8
91	194	242-202-0704 РСНБ РК 2022	Кран шаровый стальной приварной,стандартнопроходной, для воды, пара, нефтепродуктов, ГСМ, Т до +200°С, PN 40 ГОСТ 21345-2005 DN 32	шт.	2	12 970	25 940
92	195	6114-0202-0101 ЕСЦ РСНБ РК 2023	Установка вентилей, задвижек, затворов, клапанов обратных, кранов проходных на трубопроводах из стальных труб, диаметр до 25 мм	шт.	36	9 176	330 336
93	196	242-202-0703 РСНБ РК 2022	Кран шаровый стальной приварной,стандартнопроходной, для воды, пара, нефтепродуктов, ГСМ, Т до +200°С, PN 40 ГОСТ 21345-2005 DN 25	шт.	2	11 920	23 840
94	197	242-207-0903 РСНБ РК 2022	Кран шаровый латунный, муфтовый (В-В), никелированный, с рычажной рукояткой, для воды, пара, нейтральных жидкостей, Т до +110°С, PN 40 ГОСТ 21345-2005 DN 25	шт.	2	8 398	16 796
95	198	242-207-0902 РСНБ РК 2022	Кран шаровый латунный, муфтовый (В-В), никелированный, с рычажной рукояткой, для воды, пара, нейтральных жидкостей, Т до +110°С, PN 40 ГОСТ 21345-2005 DN 20	шт.	20	5 466	109 320
96	199	242-207-0901 РСНБ РК 2022	Кран шаровый латунный, муфтовый (В-В), никелированный, с рычажной рукояткой, для воды, пара, нейтральных жидкостей, Т до +110°С, PN 40 ГОСТ 21345-2005 DN 15	шт.	12	3 901	46 812
97	200	6116-0605-0108 ЕСЦ РСНБ РК 2023	Установка фильтров для очистки воды в трубопроводах систем отопления, диаметр 125 мм	шт.	4	24 712	98 848
98	201	242-404-0410 РСНБ РК 2022	Фильтр сетчатый чугунный фланцевый Y-образный, с заглушкой, для систем водоснабжения, Т до +200°С, PN 16 СТ РК ГОСТ Р 50553-2010 DN 125	шт.	4	143 411	573 644
99	202	6116-0605-0107 ЕСЦ РСНБ РК 2023	Установка фильтров для очистки воды в трубопроводах систем отопления, диаметр 100 мм	шт.	1	10 802	10 802
100	203	242-404-0409 РСНБ РК 2022	Фильтр сетчатый чугунный фланцевый Y-образный, с заглушкой, для систем водоснабжения, Т до +200°С, PN 16 СТ РК ГОСТ Р 50553-2010 DN 100	шт.	1	90 565	90 565
101	204	6116-0605-0105 ЕСЦ РСНБ РК 2023	Установка фильтров для очистки воды в трубопроводах систем отопления, диаметр 65 мм	шт.	1	7 257	7 257
102	205	242-404-0407 РСНБ РК 2022	Фильтр сетчатый чугунный фланцевый Y-образный, с заглушкой, для систем водоснабжения, Т до +200°С, PN 16 СТ РК ГОСТ Р 50553-2010 DN 65	шт.	1	50 959	50 959
103	206	6114-0202-0104 ЕСЦ РСНБ РК 2023	Установка вентилей, задвижек, затворов, клапанов обратных, кранов проходных на трубопроводах из стальных труб, диаметр до 125 мм	шт.	3	38 682	116 046
104	207	242-304-1106 РСНБ РК 2022	Клапан обратный фланцевый с осевым диском, корпус из ВЧШГ, с аксиальным затвором, Т до +100°С, PN 16 ГОСТ 33423-2015 DN 125	шт.	3	177 720	533 160

№ п/п	№ позиции по смете	Шифр норм, код ресурса	Наименование работ и затрат	Единица измерения	Количество	Стоимость единицы, тенге	Выполнено работ, тенге
1	2	3	4	5	6	7	8
105	208	6114-0202-0103 ЕСЦ РСНБ РК 2023	Установка вентилей, задвижек, затворов, клапанов обратных, кранов проходных на трубопроводах из стальных труб, диаметр до 100 мм	шт.	1	16 797	16 797
106	209	242-304-1103 РСНБ РК 2022	Клапан обратный фланцевый с осевым диском, корпус из ВЧШГ, с аксиальным затвором, Т до +100°С, PN 16 ГОСТ 33423-2015 DN 65	шт.	1	75 365	75 365
107	210	6116-0602-0105 ЕСЦ РСНБ РК 2023	Установка грязевиков наружный, диаметр патрубка 133 мм	шт.	2	185 364	370 728
108	211	6116-0701-0102 ЕСЦ РСНБ РК 2023	Установка манометров с трехходовым краном	шт.	46	4 270	196 420
109	212	6116-0701-0104 ЕСЦ РСНБ РК 2023	Установка термометров в оправе прямых и угловых	шт.	19	1 910	36 290
110	213	245-713-0101 РСНБ РК 2022	Термометр технический жидкостный ГОСТ 28498-90 прямой в оправе с бобышкой	шт.	19	5 565	105 735
111	214	6114-0102-0507 ЕСЦ РСНБ РК 2023	Прокладка трубопроводов отопления и водоснабжения из стальных электросварных труб, диаметр свыше 125 до 150 мм	м	3	6 803	20 409
112	215	261-305-0110 РСНБ РК 2022	Трубопроводы для отопления и водоснабжения из стальных электросварных труб, DN 159, толщина стенки 4,5 мм	м	3	8 720	26 160
113	216	6114-0102-0506 ЕСЦ РСНБ РК 2023	Прокладка трубопроводов отопления и водоснабжения из стальных электросварных труб, диаметр свыше 100 до 125 мм	м	24	6 803	163 272
114	217	261-305-0109 РСНБ РК 2022	Трубопроводы для отопления и водоснабжения из стальных электросварных труб, DN 133, толщина стенки 4 мм	м	24	6 375	153 000
115	218	6114-0102-0505 ЕСЦ РСНБ РК 2023	Прокладка трубопроводов отопления и водоснабжения из стальных электросварных труб, диаметр свыше 80 до 100 мм	м	32	5 048	161 536
116	219	261-305-0108 РСНБ РК 2022	Трубопроводы для отопления и водоснабжения из стальных электросварных труб, DN 108, толщина стенки 4 мм	м	12	5 398	64 776
117	220	261-305-0107 РСНБ РК 2022	Трубопроводы для отопления и водоснабжения из стальных электросварных труб, DN 89, толщина стенки 3,5 мм	м	20	4 106	82 120

№ п/п	№ позиции по смете	Шифр норм, код ресурса	Наименование работ и затрат	Единица измерения	Количество	Стоимость единицы, тенге	Выполнено работ, тенге
1	2	3	4	5	6	7	8
118	221	6114-0102-0504 ЕСЦ РСНБ РК 2023	Прокладка трубопроводов отопления и водоснабжения из стальных электросварных труб, диаметр свыше 65 до 80 мм	м	24	5 048	121 152
119	222	261-305-0106 РСНБ РК 2022	Трубопроводы для отопления и водоснабжения из стальных электросварных труб, DN 76, толщина стенки 3,5 мм	м	12	3 230	38 760
120	223	241-101-0409 РСНБ РК 2022	Труба стальная сварная водогазопроводная оцинкованная обыкновенная ГОСТ 3262-75 размерами 76х3,5 мм	м	12	5 469	65 628
121	224	6114-0401-0102 ЕСЦ РСНБ РК 2023	Гидравлическое испытание трубопроводов систем отопления, водопровода и горячего водоснабжения, диаметр до 100 мм	м трубопровода	56	382	21 392
122	225	6114-0401-0103 ЕСЦ РСНБ РК 2023	Гидравлическое испытание трубопроводов систем отопления, водопровода и горячего водоснабжения, диаметр до 200 мм	м трубопровода	27	413	11 151
123	226	6111-0101-1701 ЕСЦ РСНБ РК 2023	Изоляция трубопровода изделиями из вспененного каучука трубками из вспененного каучука, диаметр до 160 мм	м трубопровода	80	1 968	157 440
124	227	234-303-0523 РСНБ РК 2022	Гибкая трубчатая изоляция из вспененного каучука, t от -200°С до +105°С, Лст 0,038 Вт/(м·К) при +20°С, фактор μ больше или равно 7000 СТ РК 3364-2019, бст 25 мм диаметром 133 мм	м	26.4	8 992	237 389
125	228	234-303-0520 РСНБ РК 2022	Гибкая трубчатая изоляция из вспененного каучука, t от -200°С до +105°С, Лст 0,038 Вт/(м·К) при +20°С, фактор μ больше или равно 7000 СТ РК 3364-2019, бст 25 мм диаметром 108 мм	м	13.2	5 980	78 936
126	229	234-303-0518 РСНБ РК 2022	Гибкая трубчатая изоляция из вспененного каучука, t от -200°С до +105°С, Лст 0,038 Вт/(м·К) при +20°С, фактор μ больше или равно 7000 СТ РК 3364-2019, бст 25 мм диаметром 89 мм	м	22	4 235	93 170
127	230	234-303-0516 РСНБ РК 2022	Гибкая трубчатая изоляция из вспененного каучука, t от -200°С до +105°С, Лст 0,038 Вт/(м·К) при +20°С, фактор μ больше или равно 7000 СТ РК 3364-2019, бст 25 мм диаметром 76 мм	м	26.4	3 845	101 508
128	231	6111-0501-0205 ЕСЦ РСНБ РК 2023	Огрунтовка поверхности металлической грунтовкой за 1 раз ГФ-021	м2	28	265	7 420
129	232	6111-0501-0517 ЕСЦ РСНБ РК 2023	Окраска поверхности металлической огрунтованной краской БТ-177 серебристой	м2	56	254	14 224
130	233	261-301-0219 РСНБ РК 2022	Крепления для трубопроводов /кронштейны, планки, хомуты/	кг	78	708	55 224
			Итого по разделу: Тепловой узел (БЛОК Б, Д)				**19 130 002**
			Итого по отделу: (БЛОК А)				**23 871 409**

№ п/п	№ позиции по смете	Шифр норм, код ресурса	Наименование работ и затрат	Единица измерения	Количество	Стоимость единицы, тенге	Выполнено работ, тенге
1	2	3	4	5	6	7	8
			Отдел: (БЛОК В)				
			Раздел: Отопление (Блок В)				
131	279	242-207-3701 РСНБ РК 2022	Кран шаровый латунный муфтовый (В-В), для воды,пара,Т до +150 PN 16, марки 11Б27п1 ГОСТ 21345-2005 DN 15	шт.	13	2 530	32 890
132	280	242-207-3702 РСНБ РК 2022	Кран шаровый латунный муфтовый (В-В), для воды,пара,Т до +150 PN 16, марки 11Б27п1 ГОСТ 21345-2005 DN 20	шт.	2	3 796	7 592
133	281	242-207-3703 РСНБ РК 2022	Кран шаровый латунный муфтовый (В-В), для воды,пара,Т до +150 PN 16, марки 11Б27п1 ГОСТ 21345-2005 DN 25	шт.	12	7 365	88 380
134	282	242-207-3705 РСНБ РК 2022	Кран шаровый латунный муфтовый (В-В), для воды,пара,Т до +150 PN 16, марки 11Б27п1 ГОСТ 21345-2005 DN 40	шт.	2	19 340	38 680
135	283	242-207-3706 РСНБ РК 2022	Кран шаровый латунный муфтовый (В-В), для воды,пара,Т до +150 PN 16, марки 11Б27п1 ГОСТ 21345-2005 DN 50	шт.	2	26 886	53 772
136	295	6114-0102-0105 ЕСЦ РСНБ РК 2023	Прокладка трубопроводов отопления из стальных водогазопроводных неоцинкованных труб, диаметр до 40 мм	м	154	2 199	338 646
137	296	241-101-0202 РСНБ РК 2022	Труба стальная сварная водогазопроводная обыкновенная ГОСТ 3262-75 размерами 20х2,8 мм	м	77	633	48 741
138	297	241-101-0203 РСНБ РК 2022	Труба стальная сварная водогазопроводная обыкновенная ГОСТ 3262-75 размерами 25х3,2 мм	м	16	649	10 384
139	298	241-101-0204 РСНБ РК 2022	Труба стальная сварная водогазопроводная обыкновенная ГОСТ 3262-75 размерами 32х3,2 мм	м	8	1 172	9 376
140	299	241-101-0207 РСНБ РК 2022	Труба стальная сварная водогазопроводная обыкновенная ГОСТ 3262-75 размерами 40х3,5 мм	м	53	1 434	76 002
141	300	6114-0102-0502 ЕСЦ РСНБ РК 2023	Прокладка трубопроводов отопления и водоснабжения из стальных электросварных труб, диаметр свыше 40 до 50 мм	м	157	3 944	619 208
142	301	241-102-0139 РСНБ РК 2022	Труба стальная электросварная прямошовная диаметром от 15 до 114 мм ГОСТ 10705-80 размерами 57х3,5 мм	м	157	1 731	271 767
143	302	6114-0401-0101 ЕСЦ РСНБ РК 2023	Трубопроводы систем отопления, водопровода и горячего водоснабжения диаметром до 50 мм. Испытание гидравлическое	м трубопровода	311	375	116 625

№ п/п	№ позиции по смете	Шифр норм, код ресурса	Наименование работ и затрат	Единица измерения	Количество	Стоимость единицы, тенге	Выполнено работ, тенге
1	2	3	4	5	6	7	8
144	303	6111-0101-1701 ЕСЦ РСНБ РК 2023	Изоляция трубопровода изделиями из вспененного каучука трубками из вспененного каучука, диаметр до 160 мм	м трубопровода	311	1 968	612 048
145	304	234-303-0306 РСНБ РК 2022	Гибкая трубчатая изоляция из вспененного каучука, t от -200°С до +105°С, Лст 0,038 Вт/(м·К) при +20°С, фактор μ больше или равно 7000 СТ РК 3364-2019, бст 13 мм диаметром 22 мм	м	84.7	316	26 765
146	305	234-303-0308 РСНБ РК 2022	Гибкая трубчатая изоляция из вспененного каучука, t от -200°С до +105°С, Лст 0,038 Вт/(м·К) при +20°С, фактор μ больше или равно 7000 СТ РК 3364-2019, бст 13 мм диаметром 28 мм	м	17.6	394	6 934
147	306	234-303-0310 РСНБ РК 2022	Гибкая трубчатая изоляция из вспененного каучука, t от -200°С до +105°С, Лст 0,038 Вт/(м·К) при +20°С, фактор μ больше или равно 7000 СТ РК 3364-2019, бст 13 мм диаметром 35 мм	м	8.8	470	4 136
148	307	234-303-0312 РСНБ РК 2022	Гибкая трубчатая изоляция из вспененного каучука, t от -200°С до +105°С, Лст 0,038 Вт/(м·К) при +20°С, фактор μ больше или равно 7000 СТ РК 3364-2019, бст 13 мм диаметром 42 мм	м	58.3	515	30 024
149	308	234-303-0315 РСНБ РК 2022	Гибкая трубчатая изоляция из вспененного каучука, t от -200°С до +105°С, Лст 0,038 Вт/(м·К) при +20°С, фактор μ больше или равно 7000 СТ РК 3364-2019, бст 13 мм диаметром 57 мм	м	172.7	770	132 979
150	309	6111-0501-0205 ЕСЦ РСНБ РК 2023	Поверхности металлические. Огрунтовка грунтовкой ГФ-021 за один раз	м2	45	265	11 925
151	310	261-301-0219 РСНБ РК 2022	Крепления для трубопроводов /кронштейны, планки, хомуты/	кг	72	708	50 976
			Итого по разделу: Отопление (Блок В)				**2 587 850**
			Итого по отделу: (БЛОК В)				**2 587 850**
			Отдел: (БЛОК Г,Ж)				
			Раздел: Отопление (Блок Г.Ж)				
152	364	242-207-3701 РСНБ РК 2022	Кран шаровый латунный муфтовый (В-В), для воды,пара,Т до +150 PN 16, марки 11Б27п1 ГОСТ 21345-2005 DN 15	шт.	21	2 530	53 130
153	365	242-207-3702 РСНБ РК 2022	Кран шаровый латунный муфтовый (В-В), для воды,пара,Т до +150 PN 16, марки 11Б27п1 ГОСТ 21345-2005 DN 20	шт.	4	3 796	15 184
154	366	242-207-3703 РСНБ РК 2022	Кран шаровый латунный муфтовый (В-В), для воды,пара,Т до +150 PN 16, марки 11Б27п1 ГОСТ 21345-2005 DN 25	шт.	20	7 365	147 300
155	367	242-207-3705 РСНБ РК 2022	Кран шаровый латунный муфтовый (В-В), для воды,пара,Т до +150 PN 16, марки 11Б27п1 ГОСТ 21345-2005 DN 40	шт.	4	19 340	77 360
156	368	242-207-3706 РСНБ РК 2022	Кран шаровый латунный муфтовый (В-В), для воды,пара,Т до +150 PN 16, марки 11Б27п1 ГОСТ 21345-2005 DN 50	шт.	2	26 886	53 772

№ п/п	№ позиции по смете	Шифр норм, код ресурса	Наименование работ и затрат	Единица измерения	Количество	Стоимость единицы, тенге	Выполнено работ, тенге
1	2	3	4	5	6	7	8
157	369	6116-0605-0104 ЕСЦ РСНБ РК 2023	Установка фильтров для очистки воды в трубопроводах систем отопления, диаметр 50 мм	фильтр	1	5 878	5 878
158	370	242-404-0606 РСНБ РК 2022	Фильтр латунный сетчатый, муфтовый, для систем водоснабжения и отопления, Т до +120°С, PN 16 СТ РК ГОСТ Р 50553-2010 DN 50	шт.	1	15 161	15 161
159	371	6116-0701-0201 ЕСЦ РСНБ РК 2023	Сборка и установка подающего узла коллекторов системы отопления при горизонтальной разводке трубопроводов	шт.	2	21 700	43 400
160	372	245-509-0403 РСНБ РК 2022	Группа коллекторная для систем отопления со сливными кранами, на четыре ответвления, L 225 мм	шт.	2	50 202	100 404
161	384	6114-0102-0105 ЕСЦ РСНБ РК 2023	Прокладка трубопроводов отопления из стальных водогазопроводных неоцинкованных труб, диаметр до 40 мм	м	276	2 199	606 924
162	385	241-101-0202 РСНБ РК 2022	Труба стальная сварная водогазопроводная обыкновенная ГОСТ 3262-75 размерами 20х2,8 мм	м	115	633	72 795
163	386	241-101-0203 РСНБ РК 2022	Труба стальная сварная водогазопроводная обыкновенная ГОСТ 3262-75 размерами 25х3,2 мм	м	16	649	10 384
164	387	241-101-0204 РСНБ РК 2022	Труба стальная сварная водогазопроводная обыкновенная ГОСТ 3262-75 размерами 32х3,2 мм	м	25	1 172	29 300
165	388	241-101-0207 РСНБ РК 2022	Труба стальная сварная водогазопроводная обыкновенная ГОСТ 3262-75 размерами 40х3,5 мм	м	120	1 434	172 080
166	389	6114-0102-0502 ЕСЦ РСНБ РК 2023	Прокладка трубопроводов отопления и водоснабжения из стальных электросварных труб, диаметр свыше 40 до 50 мм	м	330	3 944	1 301 520
167	390	241-102-0139 РСНБ РК 2022	Труба стальная электросварная прямошовная диаметром от 15 до 114 мм ГОСТ 10705-80 размерами 57х3,5 мм	м	330	1 731	571 230
168	391	6114-0401-0101 ЕСЦ РСНБ РК 2023	Трубопроводы систем отопления, водопровода и горячего водоснабжения диаметром до 50 мм. Испытание гидравлическое	м трубопровода	606	375	227 250
169	392	6111-0101-1701 ЕСЦ РСНБ РК 2023	Изоляция трубопровода изделиями из вспененного каучука трубками из вспененного каучука, диаметр до 160 мм	м трубопровода	606	1 968	1 192 608

№ п/п	№ позиции по смете	Шифр норм, код ресурса	Наименование работ и затрат	Единица измерения	Количество	Стоимость единицы, тенге	Выполнено работ, тенге
1	2	3	4	5	6	7	8
170	393	234-303-0306 РСНБ РК 2022	Гибкая трубчатая изоляция из вспененного каучука, t от -200°С до +105°С, Лст 0,038 Вт/(м·К) при +20°С, фактор μ больше или равно 7000 СТ РК 3364-2019, бст 13 мм диаметром 22 мм	м	126.5	316	39 974
171	394	234-303-0308 РСНБ РК 2022	Гибкая трубчатая изоляция из вспененного каучука, t от -200°С до +105°С, Лст 0,038 Вт/(м·К) при +20°С, фактор μ больше или равно 7000 СТ РК 3364-2019, бст 13 мм диаметром 28 мм	м	17.6	394	6 934
172	395	234-303-0310 РСНБ РК 2022	Гибкая трубчатая изоляция из вспененного каучука, t от -200°С до +105°С, Лст 0,038 Вт/(м·К) при +20°С, фактор μ больше или равно 7000 СТ РК 3364-2019, бст 13 мм диаметром 35 мм	м	27.5	470	12 925
173	396	234-303-0312 РСНБ РК 2022	Гибкая трубчатая изоляция из вспененного каучука, t от -200°С до +105°С, Лст 0,038 Вт/(м·К) при +20°С, фактор μ больше или равно 7000 СТ РК 3364-2019, бст 13 мм диаметром 42 мм	м	132	515	67 980
174	397	234-303-0315 РСНБ РК 2022	Гибкая трубчатая изоляция из вспененного каучука, t от -200°С до +105°С, Лст 0,038 Вт/(м·К) при +20°С, фактор μ больше или равно 7000 СТ РК 3364-2019, бст 13 мм диаметром 57 мм	м	363	770	279 510
175	398	6111-0501-0205 ЕСЦ РСНБ РК 2023	Поверхности металлические. Огрунтовка грунтовкой ГФ-021 за один раз	м2	91	265	24 115
176	399	261-301-0219 РСНБ РК 2022	Крепления для трубопроводов /кронштейны, планки, хомуты/	кг	139	708	98 412
			Итого по разделу: Отопление (Блок Г.Ж)				**5 225 530**
			Раздел: БЛОК Е				
177	439	242-207-3701 РСНБ РК 2022	Кран шаровый латунный муфтовый (В-В), для воды,пара,Т до +150 PN 16, марки 11Б27п1 ГОСТ 21345-2005 DN 15	шт.	15	2 530	37 950
178	440	242-207-3702 РСНБ РК 2022	Кран шаровый латунный муфтовый (В-В), для воды,пара,Т до +150 PN 16, марки 11Б27п1 ГОСТ 21345-2005 DN 20	шт.	6	3 796	22 776
179	441	242-207-3703 РСНБ РК 2022	Кран шаровый латунный муфтовый (В-В), для воды,пара,Т до +150 PN 16, марки 11Б27п1 ГОСТ 21345-2005 DN 25	шт.	10	7 365	73 650
180	442	242-207-3704 РСНБ РК 2022	Кран шаровый латунный муфтовый (В-В), для воды,пара,Т до +150 PN 16, марки 11Б27п1 ГОСТ 21345-2005 DN 32	шт.	2	11 614	23 228
181	443	242-207-3706 РСНБ РК 2022	Кран шаровый латунный муфтовый (В-В), для воды,пара,Т до +150 PN 16, марки 11Б27п1 ГОСТ 21345-2005 DN 50	шт.	2	26 886	53 772
182	455	6114-0102-0105 ЕСЦ РСНБ РК 2023	Прокладка трубопроводов отопления из стальных водогазопроводных неоцинкованных труб, диаметр до 40 мм	м	271	2 199	595 929
183	456	241-101-0202 РСНБ РК 2022	Труба стальная сварная водогазопроводная обыкновенная ГОСТ 3262-75 размерами 20х2,8 мм	м	137	633	86 721

№ п/п	№ позиции по смете	Шифр норм, код ресурса	Наименование работ и затрат	Единица измерения	Количество	Стоимость единицы, тенге	Выполнено работ, тенге
1	2	3	4	5	6	7	8
184	457	241-101-0203 РСНБ РК 2022	Труба стальная сварная водогазопроводная обыкновенная ГОСТ 3262-75 размерами 25х3,2 мм	м	16	649	10 384
185	458	241-101-0204 РСНБ РК 2022	Труба стальная сварная водогазопроводная обыкновенная ГОСТ 3262-75 размерами 32х3,2 мм	м	58	1 172	67 976
186	459	241-101-0207 РСНБ РК 2022	Труба стальная сварная водогазопроводная обыкновенная ГОСТ 3262-75 размерами 40х3,5 мм	м	60	1 434	86 040
187	460	6114-0102-0502 ЕСЦ РСНБ РК 2023	Прокладка трубопроводов отопления и водоснабжения из стальных электросварных труб, диаметр свыше 40 до 50 мм	м	125	3 944	493 000
188	461	241-102-0139 РСНБ РК 2022	Труба стальная электросварная прямошовная диаметром от 15 до 114 мм ГОСТ 10705-80 размерами 57х3,5 мм	м	125	1 731	216 375
189	462	6114-0401-0101 ЕСЦ РСНБ РК 2023	Трубопроводы систем отопления, водопровода и горячего водоснабжения диаметром до 50 мм. Испытание гидравлическое	м трубопровода	396	375	148 500
190	463	6111-0101-1701 ЕСЦ РСНБ РК 2023	Изоляция трубопровода изделиями из вспененного каучука трубками из вспененного каучука, диаметр до 160 мм	м трубопровода	396	1 968	779 328
191	464	234-303-0306 РСНБ РК 2022	Гибкая трубчатая изоляция из вспененного каучука, t от -200°С до +105°С, Лст 0,038 Вт/(м·К) при +20°С, фактор μ больше или равно 7000 СТ РК 3364-2019, бст 13 мм диаметром 22 мм	м	150.7	316	47 621
192	465	234-303-0308 РСНБ РК 2022	Гибкая трубчатая изоляция из вспененного каучука, t от -200°С до +105°С, Лст 0,038 Вт/(м·К) при +20°С, фактор μ больше или равно 7000 СТ РК 3364-2019, бст 13 мм диаметром 28 мм	м	17.6	394	6 934
193	466	234-303-0310 РСНБ РК 2022	Гибкая трубчатая изоляция из вспененного каучука, t от -200°С до +105°С, Лст 0,038 Вт/(м·К) при +20°С, фактор μ больше или равно 7000 СТ РК 3364-2019, бст 13 мм диаметром 35 мм	м	63.8	470	29 986
194	467	234-303-0312 РСНБ РК 2022	Гибкая трубчатая изоляция из вспененного каучука, t от -200°С до +105°С, Лст 0,038 Вт/(м·К) при +20°С, фактор μ больше или равно 7000 СТ РК 3364-2019, бст 13 мм диаметром 42 мм	м	66	515	33 990
195	468	234-303-0315 РСНБ РК 2022	Гибкая трубчатая изоляция из вспененного каучука, t от -200°С до +105°С, Лст 0,038 Вт/(м·К) при +20°С, фактор μ больше или равно 7000 СТ РК 3364-2019, бст 13 мм диаметром 57 мм	м	137.5	770	105 875
196	469	6111-0501-0205 ЕСЦ РСНБ РК 2023	Поверхности металлические. Огрунтовка грунтовкой ГФ-021 за один раз	м2	51	265	13 515
197	470	261-301-0219 РСНБ РК 2022	Крепления для трубопроводов /кронштейны, планки, хомуты/	кг	29	708	20 532

№ п/п	№ позиции по смете	Шифр норм, код ресурса	Наименование работ и затрат	Единица измерения	Количество	Стоимость единицы, тенге	Выполнено работ, тенге
1	2	3	4	5	6	7	8
198	471	6118-0401-0101 ЕСЦ РСНБ РК 2023	Установка агрегатов воздушно-отопительных масса до 0,25 т	шт.	2	43 738	87 476
199	472	245-901-0601 СпрСЦ 01.2024	Воздушный завес WING II с электродвигателем ЕС, с водяным теплообменником, контроллер, клапаном с сервоприводом, набором креплений и комплектом гибких соединительных шлангов W100 (ЕС), мощностью 4-17 кВт, Qmax 1850 м3/ч	комплект	2	298 016	596 032
			Итого по разделу: БЛОК Е				**3 637 590**
			Раздел: БЛОК Л				
200	534	6116-0301-0102 ЕСЦ РСНБ РК 2023	Установка радиаторов стальных панельных	кВт	108.58	3 845	417 490
201	535	245-104-0502 РСНБ РК 2022	Радиатор отопления стальной панельный бокового подключения ГОСТ 31311-2005, модель 22 высотой 300 мм, длиной 500 мм	комплект	1	18 724	18 724
202	536	245-104-0503 РСНБ РК 2022	Радиатор отопления стальной панельный бокового подключения ГОСТ 31311-2005, модель 22 высотой 300 мм, длиной 600 мм	комплект	1	20 264	20 264
203	537	245-104-0505 РСНБ РК 2022	Радиатор отопления стальной панельный бокового подключения ГОСТ 31311-2005, модель 22 высотой 300 мм, длиной 800 мм	комплект	1	24 157	24 157
204	538	245-104-0506 РСНБ РК 2022	Радиатор отопления стальной панельный бокового подключения ГОСТ 31311-2005, модель 22 высотой 300 мм, длиной 900 мм	комплект	1	25 968	25 968
205	539	245-104-0509 РСНБ РК 2022	Радиатор отопления стальной панельный бокового подключения ГОСТ 31311-2005, модель 22 высотой 300 мм, длиной 1200 мм	комплект	3	31 582	94 746
206	540	245-104-0510 РСНБ РК 2022	Радиатор отопления стальной панельный бокового подключения ГОСТ 31311-2005, модель 22 высотой 300 мм, длиной 1300 мм	комплект	9	33 214	298 926
207	541	245-104-0511 РСНБ РК 2022	Радиатор отопления стальной панельный бокового подключения ГОСТ 31311-2005, модель 22 высотой 300 мм, длиной 1400 мм	комплект	3	35 295	105 885
208	542	245-104-0512 РСНБ РК 2022	Радиатор отопления стальной панельный бокового подключения ГОСТ 31311-2005, модель 22 высотой 300 мм, длиной 1500 мм	комплект	3	36 926	110 778
209	543	245-104-0513 РСНБ РК 2022	Радиатор отопления стальной панельный бокового подключения ГОСТ 31311-2005, модель 22 высотой 300 мм, длиной 1600 мм	комплект	3	38 827	116 481
210	544	245-104-0515 РСНБ РК 2022	Радиатор отопления стальной панельный бокового подключения ГОСТ 31311-2005, модель 22 высотой 300 мм, длиной 1800 мм	комплект	1	42 539	42 539
211	545	245-104-0516 РСНБ РК 2022	Радиатор отопления стальной панельный бокового подключения ГОСТ 31311-2005, модель 22 высотой 300 мм, длиной 1900 мм	комплект	2	44 530	89 060

№ п/п	№ позиции по смете	Шифр норм, код ресурса	Наименование работ и затрат	Единица измерения	Количество	Стоимость единицы, тенге	Выполнено работ, тенге
1	2	3	4	5	6	7	8
212	546	245-104-0517 РСНБ РК 2022	Радиатор отопления стальной панельный бокового подключения ГОСТ 31311-2005, модель 22 высотой 300 мм, длиной 2000 мм	комплект	2	46 252	92 504
213	547	245-104-0518 РСНБ РК 2022	Радиатор отопления стальной панельный бокового подключения ГОСТ 31311-2005, модель 22 высотой 300 мм, длиной 2100 мм	комплект	1	42 117	42 117
214	548	245-104-0519 РСНБ РК 2022	Радиатор отопления стальной панельный бокового подключения ГОСТ 31311-2005, модель 22 высотой 300 мм, длиной 2200 мм	комплект	8	49 962	399 696
215	549	245-104-0520 РСНБ РК 2022	Радиатор отопления стальной панельный бокового подключения ГОСТ 31311-2005, модель 22 высотой 300 мм, длиной 2300 мм	комплект	6	45 327	271 962
216	550	245-104-0522 РСНБ РК 2022	Радиатор отопления стальной панельный бокового подключения ГОСТ 31311-2005, модель 22 высотой 300 мм, длиной 2500 мм	комплект	1	48 298	48 298
217	551	245-104-0523 РСНБ РК 2022	Радиатор отопления стальной панельный бокового подключения ГОСТ 31311-2005, модель 22 высотой 300 мм, длиной 2600 мм	комплект	1	57 389	57 389
218	552	6116-0301-0102 ЕСЦ РСНБ РК 2023	Установка радиаторов стальных панельных	кВт	25.02	3 845	96 202
219	553	245-104-0530 РСНБ РК 2022	Радиатор отопления стальной панельный бокового подключения ГОСТ 31311-2005, модель 22 высотой 500 мм, длиной 600 мм	комплект	1	25 433	25 433
220	554	245-104-0532 РСНБ РК 2022	Радиатор отопления стальной панельный бокового подключения ГОСТ 31311-2005, модель 22 высотой 500 мм, длиной 800 мм	комплект	1	32 407	32 407
221	555	245-104-0533 РСНБ РК 2022	Радиатор отопления стальной панельный бокового подключения ГОСТ 31311-2005, модель 22 высотой 500 мм, длиной 900 мм	комплект	1	35 397	35 397
222	556	245-104-0534 РСНБ РК 2022	Радиатор отопления стальной панельный бокового подключения ГОСТ 31311-2005, модель 22 высотой 500 мм, длиной 1000 мм	комплект	2	39 020	78 040
223	557	245-104-0535 РСНБ РК 2022	Радиатор отопления стальной панельный бокового подключения ГОСТ 31311-2005, модель 22 высотой 500 мм, длиной 1100 мм	комплект	1	42 552	42 552
224	558	245-104-0537 РСНБ РК 2022	Радиатор отопления стальной панельный бокового подключения ГОСТ 31311-2005, модель 22 высотой 500 мм, длиной 1300 мм	комплект	2	50 158	100 316
225	559	245-104-0540 РСНБ РК 2022	Радиатор отопления стальной панельный бокового подключения ГОСТ 31311-2005, модель 22 высотой 500 мм, длиной 1600 мм	комплект	1	61 297	61 297
226	560	245-104-0549 РСНБ РК 2022	Радиатор отопления стальной панельный бокового подключения ГОСТ 31311-2005, модель 22 высотой 500 мм, длиной 2500 мм	комплект	1	76 015	76 015

№ п/п	№ позиции по смете	Шифр норм, код ресурса	Наименование работ и затрат	Единица измерения	Количество	Стоимость единицы, тенге	Выполнено работ, тенге
1	2	3	4	5	6	7	8
227	561	6116-0301-0102 ЕСЦ РСНБ РК 2023	Установка радиаторов стальных панельных	кВт	24.13	3 845	92 780
228	562	245-104-0612 РСНБ РК 2022	Радиатор отопления стальной панельный бокового подключения ГОСТ 31311-2005, модель 23 высотой 300 мм, длиной 1500 мм	комплект	1	75 764	75 764
229	563	245-104-0614 РСНБ РК 2022	Радиатор отопления стальной панельный бокового подключения ГОСТ 31311-2005, модель 23 высотой 300 мм, длиной 1700 мм	комплект	1	83 353	83 353
230	564	245-104-0615 РСНБ РК 2022	Радиатор отопления стальной панельный бокового подключения ГОСТ 31311-2005, модель 23 высотой 300 мм, длиной 1800 мм	комплект	1	86 942	86 942
231	565	245-104-0621 РСНБ РК 2022	Радиатор отопления стальной панельный бокового подключения ГОСТ 31311-2005, модель 23 высотой 300 мм, длиной 2400 мм	комплект	2	110 072	220 144
232	566	245-104-0622 РСНБ РК 2022	Радиатор отопления стальной панельный бокового подключения ГОСТ 31311-2005, модель 23 высотой 300 мм, длиной 2500 мм	комплект	2	30 898	61 796
233	567	245-104-0623 РСНБ РК 2022	Радиатор отопления стальной панельный бокового подключения ГОСТ 31311-2005, модель 23 высотой 300 мм, длиной 2600 мм	комплект	1	117 250	117 250
234	568	245-104-0624 РСНБ РК 2022	Радиатор отопления стальной панельный бокового подключения ГОСТ 31311-2005, модель 23 высотой 300 мм, длиной 2700 мм	комплект	1	32 849	32 849
235	569	6114-0203-0201 ЕСЦ РСНБ РК 2023	Установка клапанов балансировочных на резьбовом соединении диаметр 15-25 мм	шт.	7	2 440	17 080
236	570	242-312-0502 РСНБ РК 2022	Клапан балансировочный автоматический комбинированный, с измерительными ниппелями, с наружной резьбой, Т до +120°С, PN 16 ГОСТ 5761-2005 DN 15	шт.	1	101 155	101 155
237	571	242-312-1703 СпрСЦ 01.2024	Клапан запорно-балансировочный с предварительной настройкой, латунный, муфтовый, с внутренней резьбой, Т до +120°С, PN 16 ГОСТ 5761-2005 DN 25	шт.	6	36 808	220 848
238	572	6114-0203-0201 ЕСЦ РСНБ РК 2023	Установка клапанов балансировочных на резьбовом соединении диаметр 15-25 мм	шт.	6	2 440	14 640
239	573	242-312-0102 РСНБ РК 2022	Клапан балансировочный автоматический, латунный муфтовый, с изменяемой настройкой в диапазоне от 0,05 до 0,25 бар, Т до +120°С, PN 16 ГОСТ 5761-2005 DN 20	шт.	4	91 228	364 912
240	574	242-312-0103 РСНБ РК 2022	Клапан балансировочный автоматический, латунный муфтовый, с изменяемой настройкой в диапазоне от 0,05 до 0,25 бар, Т до +120°С, PN 16 ГОСТ 5761-2005 DN 25	шт.	2	110 474	220 948

№ п/п	№ позиции по смете	Шифр норм, код ресурса	Наименование работ и затрат	Единица измерения	Количество	Стоимость единицы, тенге	Выполнено работ, тенге
1	2	3	4	5	6	7	8
241	575	6114-0203-0102 ЕСЦ РСНБ РК 2023	Клапаны термостатические проходные. Установка на резьбовом соединении	шт.	126	1 990	250 740
242	576	245-405-3401 РСНБ РК 2022	Клапан запорный радиаторный RLV-П, прямой, Тмакс 120°С, PN 16, типа Danfoss DN 15	шт.	63	7 353	463 239
243	577	245-510-0215 СпрСЦ 01.2024	Клапан термостатической регулировки радиаторов ГОСТ 9871-75 никелированный, угловой, с внутренней резьбой, версия UK, Tmax 120°С, PN 10 DN 15, модель RA-N UK	шт.	63	10 872	684 936
244	578	245-405-2103 РСНБ РК 2022	Головка термостатическая диапазон регулирования от 5°С до 26°С с газонаполненным встроенным температурным датчиком и защитным кожухом от несанкционированного вмешательства	шт.	63	13 093	824 859
245	579	6116-0701-0105 ЕСЦ РСНБ РК 2023	Установка кранов воздушных	шт.	6	805	4 830
246	580	245-405-1504 РСНБ РК 2022	Воздухоудалитель автоматический из латуни FWW, с обратным клапаном, Т от 0°С до +100°С, PN 10, DN 15	шт.	6	3 338	20 028
247	581	242-207-3701 РСНБ РК 2022	Кран шаровый латунный муфтовый (В-В), для воды,пара,Т до +150 PN 16, марки 11Б27п1 ГОСТ 21345-2005 DN 15	шт.	12	2 530	30 360
248	582	242-207-3702 РСНБ РК 2022	Кран шаровый латунный муфтовый (В-В), для воды,пара,Т до +150 PN 16, марки 11Б27п1 ГОСТ 21345-2005 DN 20	шт.	2	3 796	7 592
249	583	242-207-3703 РСНБ РК 2022	Кран шаровый латунный муфтовый (В-В), для воды,пара,Т до +150 PN 16, марки 11Б27п1 ГОСТ 21345-2005 DN 25	шт.	12	7 365	88 380
250	584	242-207-3705 РСНБ РК 2022	Кран шаровый латунный муфтовый (В-В), для воды,пара,Т до +150 PN 16, марки 11Б27п1 ГОСТ 21345-2005 DN 40	шт.	4	19 340	77 360
			Итого по разделу: БЛОК Л				**6 987 428**
			Итого по отделу: (БЛОК Г,Ж)				**15 850 548**
			Итого по локальной смете: Отопление				**42 309 807**
			ИТОГО по акту:				**42 309 807**
		Затраты, связанные с организацией и управлением СМР (общеплощадочные затраты) (7.300%)				36631701.000 x 7.30%	2 674 114
		Итого с затратами на организацию и управление СМР				42309807.000 + 2674114.243	44 983 921
		Сметная прибыль, 5.00%				39305815.243 x 5.00%	1 965 290
		Непредвиденные расходы, 5.000%				44983921.243 x 5.000%	2 249 196

№ п/п	№ позиции по смете	Шифр норм, код ресурса	Наименование работ и затрат	Единица измерения	Количество	Стоимость единицы, тенге	Выполнено работ, тенге
1	2	3	4	5	6	7	8
		Итого с непредвидемыми работами и затратами					49 198 408
		НДЦС РК 8.04-07-2023, табл. 2, III квартал 2024 г., к = 1.0557				49198408.067 x 1.0557	51 938 759
		НДС (12%)				51938759.396 x 12%	6 232 651
		Итого с НДС				51938759.396 + 6232651.128	58 171 410

Лист согласования
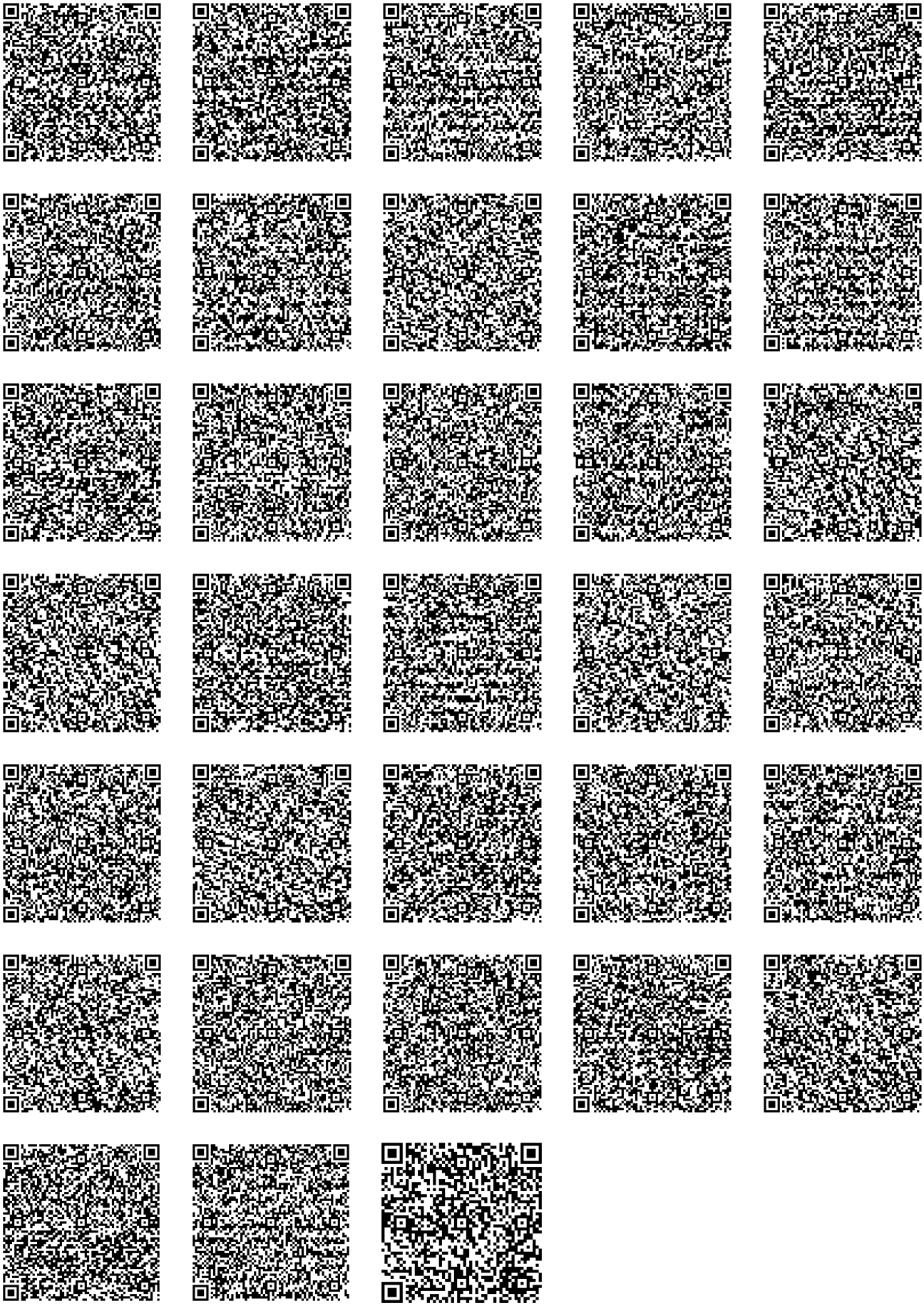
ФИО	Должность	Дата постановки ЭЦП
Представители подрядчика		
910221350048 - КВОН АНТОН АЛЕКСАНДРОВИЧ	Директор	18.02.2025 03:42
Представители технического надзора		
751117350010 - ПОДОЛЯК СЕРГЕЙ ВЛАДИМИРОВИЧ	эксперт технического надзора	20.02.2025 13:32
Представители авторского надзора		
590201300638 - МУРЗАБЕКОВ ЖАНДАРБЕК САГИНТАЕВИЧ	авторский надзор	18.02.2025 06:43
Представители заказчика		
680120450025 - АСКАРОВА РОЗА РАХИМЖАНОВНА	Ведущий специалист (сметчик) Костанайской области	21.02.2025 14:17 Комментарий: Расценки согласно локальной сметы
890428350641 - САДВАКАСОВ МЕЙРАМ НУРМУХАМБЕТОВИЧ	Ведущий специалист	21.02.2025 14:17
830917351002 - КУРМАНГАЛИЕВ НУРЖАН КАЗТАЕВИЧ	Региональный руководитель	21.02.2025 14:20
850203450365 - ШЕПЕЛЕВА ТАТЬЯНА АЛЕКСАНДРОВНА	Ведущий специалист отдела смет и ценообразования	24.02.2025 06:53 Комментарий: Расценки соответствуют локальной смете
720816350499 - МАДИЯРОВ НУРЛАН АБДИЛРАХМАНОВИЧ	Директор регионального подразделения по Акмолинской, Костанайской, Павлодарской и Северо-Казахстанской областям	24.02.2025 11:26