ЭЛЕКТРОННЫЙ СЧЕТ-ФАКТУРА

Раздел A. Общий раздел

1.	**Регистрационный номер** ESF-060440002060-20250217-09331961	1.1.	**Номер учетной системы** 00000000017
2.	**Дата выписки** 17.02.2025	2.1	Дата выписки на бумажном носителе
3.	**Дата совершения оборота** 17.02.2025		
4.	Исправленный [ ]	4.1	Дата выписки
4.2	Номер учетной системы	4.3	Регистрационный номер
5.	Дополнительный [ ]	5.1	Дата выписки
5.2	Номер учетной системы	5.3	Регистрационный номер

Раздел B. Реквизиты поставщика

6. ИИН/БИН 060440002060 **6.0** БИН структурного подразделения юридического лица

6.1 БИН реорганизованного лица

7. Поставщик **7.1** [ ] **Доля участия**

Товарищество с ограниченной ответственностью "АС Құрылыс"

8. Адрес места нахождения

Республика Казахстан, Мангистауский обл, Мунайлинский район, с.Мангистау, Промышленная зона 1, д 80/5

9. Свидетельство плательщика НДС:

9.1. серия 43001 **9.2.** номер 0010563

9.3. Структурное подразделение юридического лица - нерезидента [ ]

10. Категория поставщика

- A [ ] Комитент
- B [ ] Комиссионер
- C [ ] Экспедитор
- D [ ] Лизингодатель
- E [ ] Участник СРП
- F [ ] Участник договора о совместной деятельности
- G [ ] Экспортер
- H [ ] Международный перевозчик
- I [ ] Доверитель

10.1. количество

11. Дополнительные сведения

Раздел B1. Банковские реквизиты поставщика

12.	КБе 17	13.	ИИК KZ459650000072168167
14.	БИК IRTYKZKA	15.	Наименование банка AO ForteBank

Раздел C. Реквизиты получателя

16. ИИН/БИН 090340012961 **16.0** БИН структурного подразделения юридического лица

16.1 БИН реорганизованного лица

17. Получатель **17.1** [ ] **Доля участия**

Акционерное Общество Samruk-Kazyna Construction

18. Адрес места нахождения

г.Астана, ул.Сыганак, строение 17/10

18.1. Код страны KZ - (2-х буквенный код согласно Решения Комиссии ТС от 20.09.2010 года №378)

19. Дополнительные сведения

20. Категория получателя

- A [ ] Комитент
- B [ ] Комиссионер
- C [ ] Лизингополучатель
- D [ ] Участник договора совместной деятельности
- E [ ] Государственное учреждение
- F [ ] Нерезидент
- G [ ] Участник СРП или сделки, заключенной в рамках СРП
- H [ ] Доверитель
- I [ ] Розничная реализация
- J [ ] Физическое лицо

20.1. количество

Раздел D. Реквизиты грузоотправителя и грузополучателя

25.	Грузоотправитель		26.	Грузополучатель	
25.1	ИИН/БИН	060440002060	26.1	ИИН/БИН	090340012961
25.2	Наименование	Товарищество с ограниченной ответственностью "АС Құрылыс"	26.2	Наименование	Акционерное Общество Samruk-Kazyna Construction
25.3	Адрес отправки	Республика Казахстан, Мангистауский обл, Мунайлинский район, с.Мангистау, Промышленная зона 1, д 80/5	26.3	Адрес доставки	г.Астана, ул.Сыганак, строение 17/10
			26.4	Код страны	KZ (2-х буквенный код согласно Решения Комиссии ТС от 20.09.2010 года №378)

Раздел E. Договор (контракт)

27.1 [v] Договор (контракт) на поставку товаров работ, услуг — **27.3** номер 117

27.2 [ ] Без договора (контракта) на поставку товаров, работ, услуг — **27.4** дата 29.06.2023

27.5 Учетный номер

28. Условия оплаты по договору

29. Способ отправления 99 -(выбор т/с: автодорожный; ж/д; авиа; водный; трубопровод и т.д.)

30. Поставка товаров осуществлена по доверенности — **30.1** номер; **30.2** дата

31. Пункт назначения поставляемых товаров (работ, услуг)

31.1 Условия поставки XXX (3-х буквенный код согласно Решения Комиссии ТС от 20.09.2010 года №378)

Раздел F. Реквизиты документов, подтверждающих поставку товаров, работ, услуг

32 Документ, подтверждающий поставку товаров, работ, услуг

32.1 номер

32.2 дата

Раздел G. Данные по товарам, работам, услугам

33. **33.1** код валюты KZT **33.2** курс валюты

№ п/п	Признак происхождения товара, работ, услуг	Наименование товаров, работ, услуг	Наименование товаров в соответствии с Декларацией на товары или заявлении о ввозе товаров и уплате косвенных налогов	Код товара (ТН ВЭД ЕАЭС)	Единица измерения	Количество (объем)	Количественная единица измерения	Количество товара в количественной единице измерения	Цена (тариф) за единицу товара, работы, услуги без косвенных налогов	Стоимость товаров, работ, услуг без косвенных налогов	Акциз		Размер оборота по реализации (облагаемый, не облагаемый оборот)	НДС		Стоимость товаров, работ, услуг с учетом косвенных налогов	№ Декларации на товары, заявления о ввозе товаров и уплате косвенных налогов, СТ-1 или СТ-KZ	Номер товарной позиции из Декларации на товары или заявления о ввозе товаров и уплате косвенных налогов	Идентификатор товара, работы, услуг	Код товара (GTIN)	Дополнительные данные
											Ставка	Сумма		Ставка	Сумма						
1	2	3	3/1	4	5	6	6/1	6/2	7	8	9	10	11	12	13	14	15	16	17	17/1	18
1	6	Строительно-монтажные работы по объекту "Строительство школы в 19 микрорайоне в городе Актау Мангистауской области на 1200 мест"			работа	1			73 754 856,25	73 754 856,25		0	73 754 856,25	12%	8 850 582,75	82 605 439			1		
				Всего по счету						**73 754 856,25**			**73 754 856,25**		**8 850 582,75**	**82 605 439**					

Раздел L. Сведения по ЭЦП

44. ЭЦП юридического лица (структурного подразделения юридического лица) или индивидуального предпринимателя либо лица, занимающегося частной практикой

Y6cP7zNaKjeJqB0nrXmvGuktqjUe79K33GJGkIK+q7snMvqBrK1rHq0YkUgRS5WTYGH19fj/aFtczUw4CVsv5/xmgZFOODbBQvzFYqIAd40kOtWJQrYSZDKQRBFE/wtufOhcgQMnZIBDBlbPEptrsJ36UJiLv8YUkJ0WNWjB4lk=

45. ЭЦП лица, уполномоченного подписывать счета-фактуры

46. Ф. И. О. (при его наличии) лица, выписывающего ЭСФ АДИЛБЕКОВ ЖУМАБАЙ ЗИНУЛЛАЕВИЧ

Заказчик: АО "Samruk-Kazyna Construction", БИН 090340012961, г.Астана, улица Сығанақ, строение 17/10
Подрядчик: ТОО "АС Құрылыс", БИН 060440002060, Мангистауская область, г.Актау, 17 микрорайон, дом 46, ЖК "Мерет", офис 5
Наименование строительства и его адрес: Строительство школы в 19 микрорайоне в городе Актау Мангистауской области

СПРАВКА №4

о стоимости выполненных работ и затрат (по ресурсному методу)
за февраль месяц 2025 года

БИН		КОПФ				Источник финансирования	
заказчика	подрядчика	заказчика	подрядчика	номер	дата	Наименование программы/ специфики	код
090340012961	060440002060			**дог № 117**	**29.06.2023**		
				доп.соглашения: №1 от19.12.2023г; №2 от 05.02.2024; №3 от 28.02.2024г; №4 от 16.04.2024;№5 от 25.07.2024; №6 от 29.08.2024: №7 от 30.12.2024.			

Наименование пусковых комплексов, объектов	Стоимость выполненных работ и затрат в тенге						НДС	Всего
	с начала строительства по отчетный месяц включительно, с НДС	с начала года по отчетный месяц включительно, с НДС	в отчетном месяце, без НДС	из них:				
				Строительно-монтажные работы по смете	Оборудования, мебели и инвентаря	Прочих затрат		
А	**1**	**2**	**3**	**4**	**5**	**6**	**7**	**8**
Всего по стройке	5 272 341 379	2 968 325 348	4 707 447 659,82				564 893 719,18	5 272 341 379
в том числе: за февраль месяц 2025 года	82 605 439	82 605 439	73 754 856,25				8 850 582,75	82 605 439

Заказчик: **Заместитель Председателя Правления по национальному проекту и региональному развитию АО "Samruk-Kazyna Construction", БИН 090340012961, Джилкибаев К. А.**

(должность, фамилия, имя, отчество (при наличии), подпись, бизнес идентификационный номер или индивидуальный идентификационный номер, печать)

Место печати

Подрядчик: **Директор ТОО "АС Құрылыс". БИН 060440002060, Адилбеков Ж.З.**

(должность, фамилия, имя, отчество (при наличии), подпись, бизнес идентификационный номер или индивидуальный идентификационный номер, печать)

Место печати

Технический надзор: **Заместитель директора ТОО "САМРУК-КАЗЫНА ДЕВЕЛОПМЕНТ". БИН 130440032226, Садвакасов К.Т.**

(должность, фамилия, имя, отчество (при наличии), бизнес идентификационный номер, подпись, печать)

Место печати

Подписано через EQURYLYS.KZ (#c2f196cd-56ae-4ada-b955-1d0076c2b447)

Заказчик: АО "Samruk-Kazyna Construction", БИН 090340012961, г.Астана, улица Сығанақ, строение 17/10

Подрядчик: ТОО "АС Құрылыс", БИН 060440002060, Мангистауская область, г.Актау, 17 микрорайон, дом 46, ЖК "Мерет", офис 5
Наименование строительства и его адрес: Строительство школы в 19 микрорайоне в городе Актау Мангистауской области

Реестр актов выполненных работ
за февраль месяц 2025 года

№ п/п	Номер акта выполненных работ	Наименование смет	Сумма с НДС
1	Акт №166	Технологическое оборудование. Методические пособия	15 004 440,00
2	Акт №167	Технологическое оборудование	3 496 378,00
3	Акт №168	Конструкции железобетонные, блок К	1 558 101,00
4	Акт №169	Конструкции железобетонные, блок Г	479 866,00
5	Акт №170	Конструкции железобетонные, блок В	1 497 764,00
6	Акт №171	Конструкции железобетонные, блок Л	2 521 686,00
7	Акт №172	Конструкции железобетонные, блок А	2 594 755,00
8	Акт №173	Водопровод и канализация	21 897 941,00
9	Акт №174	Отопление	18 446 989,00
10	Акт №175	Лифт и подъемник. Монтаж лифта	15 107 519,00
		ИТОГО	**82 605 439,00**

Заказчик: **Заместитель Председателя Правления по национальному проекту и региональному развитию АО "Samruk-Kazyna Construction", БИН 090340012961,**
Джилкибаев К. А. _____

М.П. (должность, фамилия, имя, отчество (при наличии), подпись, БИН, печать)

Подрядчик: **Директор ТОО "АС Құрылыс". БИН 060440002060,**
Адилбеков Ж.З. _____

М.П. (должность, фамилия, имя, отчество (при наличии), подпись, БИН, печать)

Технический надзор: **Заместитель директора ТОО "САМРУК-КАЗЫНА ДЕВЕЛОПМЕНТ". БИН 130440032226, Садвакасов К.Т.**
_____

М.П. (должность, фамилия, имя, отчество (при наличии), подпись, БИН, печать)

Подписано через EQURYLYS.KZ (#c2f196cd-56ae-4ada-b955-1d0076c2b447)

Лист согласования

ФИО	Должность	Данные ЭЦП
Генеральный подрядчик: ИИН 650812300475 - АДИЛБЕКОВ ЖУМАБАЙ null	Директор	Подписано: 17.02.2025 17:08
Заказчик: ИИН 581103301307 - ДЖИЛКИБАЕВ КУАТ null	Заместитель Председателя Правления по национальному проекту и региональному развитию	Подписано: 19.02.2025 16:02
Заказчик: ИИН 810327450298 - КАМЕЛЕВА АЙНУР null	Ведущий специалист сметчик отдела смет и ценообразования	Подписано: 19.02.2025 12:28
Технический надзор: ИИН 660227350087 - САДВАКАСОВ КАЙРАТ null	Заместитель директора	Подписано: 17.02.2025 19:27

Осы құжат «Электрондық құжат және электрондық цифрлық қолтаңба туралы» Қазақстан Республикасының 2003 жылғы 7 қаңтардағы N 370-II Заңы 7 бабының 1 тармағына сәйкес қағаз тасығыштағы құжатпен бірдей.
Данный документ согласно пункту 1 статьи 7 ЗРК от 7 января 2003 года N370-II «Об электронном документе и электронной цифровой подписи» равнозначен документу на бумажном носителе.

Подписано через EQURYLYS.KZ (#c2f196cd-56ae-4ada-b955-1d0076c2b447)

Подписано через EQURYLYS.KZ (#c2f196cd-56ae-4ada-b955-1d0076c2b447)

Подписано через EQURYLYS.KZ (#c2f196cd-56ae-4ada-b955-1d0076c2b447)

Форма по приложению 3-1
Приказа Министра индустрии и инфраструктурного развития
Республики Казахстан от 23 апреля 2021 года № 189

Заказчик: **090340012961 - АО "SAMRUK-KAZYNA CONSTRUCTION"**

Подрядчик: **060440002060 - ТОО "АС Құрылыс"**

Стройка: **Строительство школы в 19-м микрорайоне города Актау Мангистауской области на 1200 мест**

Договор подряда (контракт) №: **117 от 29.06.2023 года**

Акт выполненных работ
за Февраль 2025 года

№ п/п	№ позиции по смете	Шифр норм, код ресурса	Наименование работ и затрат	Единица измерения	Количество	Стоимость единицы, тенге	Выполнено работ, тенге
1	2	3	4	5	6	7	8
			Локальная смета: Конструкции железобетонные. Блок В				
			Раздел: КАРКАС				
			Подраздел: Диафрагма жесткости Джм-3				
1	25	1106-0601-0205РСНБ РК 2022	Стены и перегородки железобетонные высотой до 3 м, толщиной до 500 мм. Устройство	м3	4.506	85 570	385 578
2	26	214-210-0101РСНБ РК 2022	Сталь арматурная гладкого профиля класса А-I (А240) СТ РК 2591-2014 диаметром от 6 до 12 мм	т	0.035862	336 921	12 082
3	27	214-210-0502РСНБ РК 2022	Сталь арматурная периодического профиля для железобетонных конструкций класса А500С ГОСТ 34028-2016 диаметром от 12 до 40 мм	т	0.440108	325 873	143 419
			Итого по подразделу: Диафрагма жесткости Джм-3				**541 080**
			Подраздел: Диафрагма жесткости Джм-4				
4	28	1106-0601-0205РСНБ РК 2022	Стены и перегородки железобетонные высотой до 3 м, толщиной до 500 мм. Устройство	м3	4.506	85 570	385 578
5	29	214-210-0101РСНБ РК 2022	Сталь арматурная гладкого профиля класса А-I (А240) СТ РК 2591-2014 диаметром от 6 до 12 мм	т	0.035862	336 921	12 082
6	30	214-210-0502РСНБ РК 2022	Сталь арматурная периодического профиля для железобетонных конструкций класса А500С ГОСТ 34028-2016 диаметром от 12 до 40 мм	т	0.440108	325 873	143 419
			Итого по подразделу: Диафрагма жесткости Джм-4				**541 080**
			Итого по разделу: КАРКАС				**1 082 160**
			Раздел: Балка				
			Подраздел: Балка монолитная Б-9 /4 шт/				
7	44	214-210-0101РСНБ РК 2022	Сталь арматурная гладкого профиля класса А-I (А240) СТ РК 2591-2014 диаметром от 6 до 12 мм	т	0.0007	336 921	235
8	45	214-210-0502РСНБ РК 2022	Сталь арматурная периодического профиля для железобетонных конструкций класса А500С ГОСТ 34028-2016 диаметром от 12 до 40 мм	т	0.0003	325 873	97
			Итого по подразделу: Балка монолитная Б-9 /4 шт/				**333**
			Подраздел: Балка монолитная Б-62 /4 шт/				

№ п/п	№ позиции по смете	Шифр норм, код ресурса	Наименование работ и затрат	Единица измерения	Количество	Стоимость единицы, тенге	Выполнено работ, тенге
1	2	3	4	5	6	7	8
9	50	214-210-0101РСНБ РК 2022	Сталь арматурная гладкого профиля класса А-I (А240) СТ РК 2591-2014 диаметром от 6 до 12 мм	т	0.0001	336 921	33
			Итого по подразделу: Балка монолитная Б-62 /4 шт/				**33**
			Итого по разделу: Балка				**367**
			Раздел: Лестница Л-2				
			Подраздел: Лестничный марш ЛМ-4 /2 шт/				
10	114	6103-0601-0201ЕСЦ РСНБ РК 2023	Монтаж опалубки лестничной площадки и марша железобетонного	м3	0.04	32 338	1 293
11	119	6103-0601-0203ЕСЦ РСНБ РК 2023	Демонтаж опалубки лестничной площадки и марша железобетонного	м3	0.04	13 096	523
			Итого по подразделу: Лестничный марш ЛМ-4 /2 шт/				**1 817**
			Итого по разделу: Лестница Л-2				**1 817**
			Итого по локальной смете: Конструкции железобетонные. Блок В				**1 084 345**
			ИТОГО по акту:				**1 084 345**

	Затраты, связанные с организацией и управлением СМР (общеплощадочные затраты) (6.200%)	1084345.457 x 6.20%	67 229
	Итого с затратами на организацию и управление СМР	1084345.457 + 67229.416	1 151 574
	Сметная прибыль, 5.00%	1151574.873 x 5.00%	57 578
	Непредвиденные расходы, 5.000%	1151574.873 x 5.000%	57 578
	Итого с непредвидемыми работами и затратами		1 266 732
	НДЦС РК 8.04-07-2023, табл. 2 - 2024 год 3 квартал, к = 1.0557	1266732.361 x 1.0557	1 337 289
	НДС (12%)	1337289.353 x 12%	160 474
	Итого с НДС	1337289.353 + 160474.722	1 497 764

Лист согласования

ФИО	Должность	Дата постановки ЭЦП
Представители подрядчика		
650812300475 - АДИЛБЕКОВ ЖУМАБАЙ ЗИНУЛЛАЕВИЧ	Директор	13.02.2025 06:52
Представители технического надзора		
601023301834 - УМБЕТОВ БИРЖАН БАХИТЖАНОВИЧ	Технический надзор	13.02.2025 09:57
Представители авторского надзора		
930727300214 - АРЫҚБАН ЕРБОЛАТ АСАБАЙҰЛЫ	Авторский надзор	13.02.2025 11:13
Представители заказчика		
680529400032 - ДАУРЕНБЕКОВА САЛТАНАТ САЛИМОВНА	Ведущий специалист сметчик	13.02.2025 12:04 Комментарий: Расценки соответствуют локальной смете
600720301315 - ХАМИЕВ ТАНГАЛИ СМИТОВИЧ	Региональный руководитель по Мангистауской области	13.02.2025 12:11
621110303282 - ЖОЛБАЕВ НУРЛЫБЕК БЕРГЕНГУЛОВИЧ	Ведущий специалист	13.02.2025 11:54
810327450298 - КАМЕЛЕВА АЙНУР ЕСЕНОВНА	Ведущий специалист сметчик отдела смет и ценообразования	17.02.2025 10:07 Комментарий: Расценки соответствуют локальной смете
790105301547 - УТЕГЕНОВ КАЙРАТ УАЛИЕВИЧ	Директор Регионального подразделения по Атырауской, Мангистауской, Актюбинской и Западно-Казахстанской областям	17.02.2025 13:42

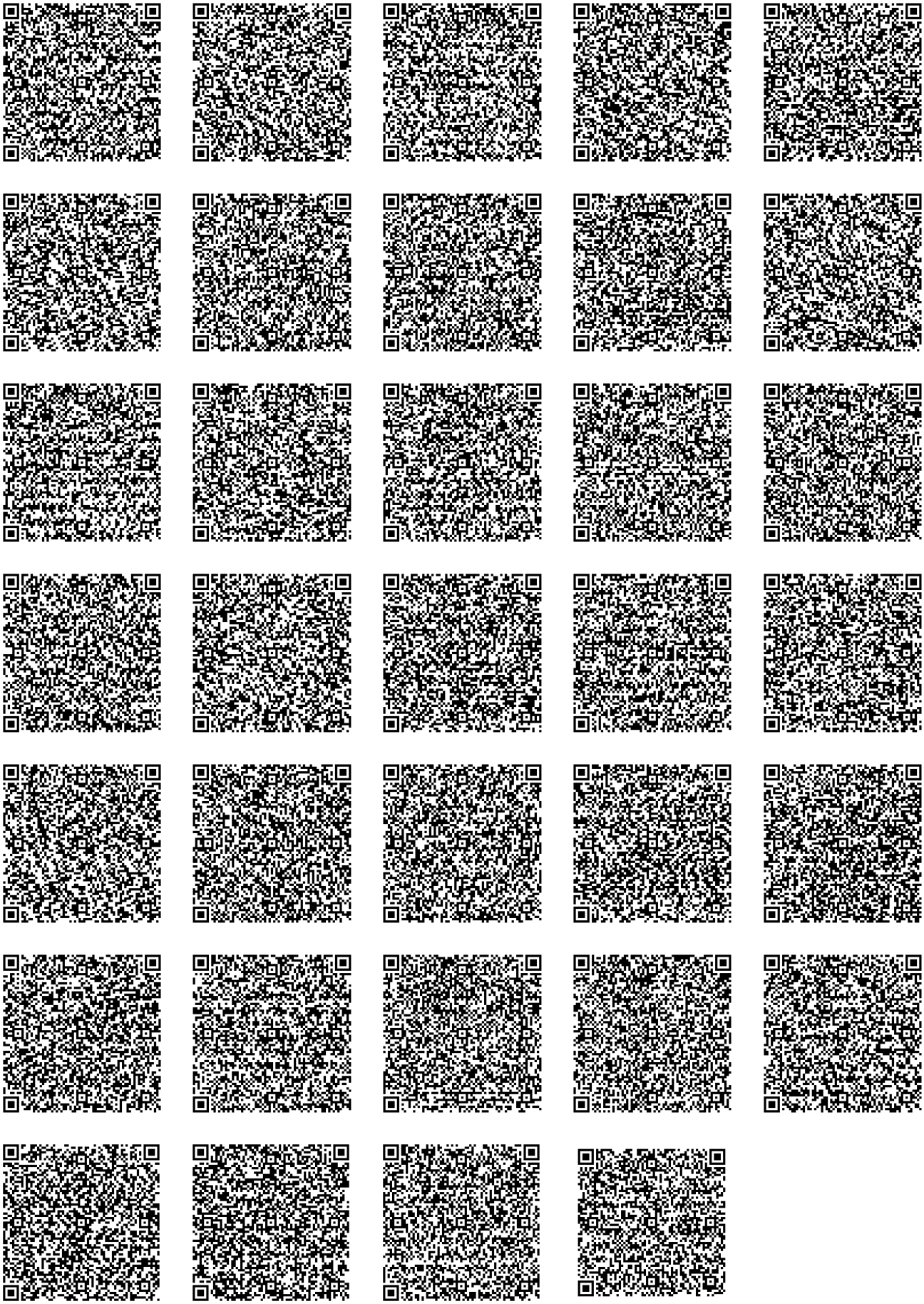

Форма по приложению 3-1
Приказа Министра индустрии и инфраструктурного развития
Республики Казахстан от 23 апреля 2021 года № 189

Заказчик: **090340012961 - АО "SAMRUK-KAZYNA CONSTRUCTION"**

Подрядчик: **060440002060 - ТОО "АС Құрылыс"**

Стройка: **Строительство школы в 19-м микрорайоне города Актау Мангистауской области на 1200 мест**

Договор подряда (контракт) №: **117 от 29.06.2023 года**

Акт выполненных работ
за Февраль 2025 года

№ п/п	№ позиции по смете	Шифр норм, код ресурса	Наименование работ и затрат	Единица измерения	Количество	Стоимость единицы, тенге	Выполнено работ, тенге
1	2	3	4	5	6	7	8
			Локальная смета: Конструкции железобетонные. Блок К				
			Раздел: Световой приямок П-1				
1	46	6101-0108-0102ЕСЦ РСНБ РК 2023	Устройство основания под фундаменты, щебеночное	м3	0.357	17 061	6 090
2	47	6103-0101-0211ЕСЦ РСНБ РК 2023	Устройство плиты фундаментной железобетонной плоской	м3	0.6	15 255	9 153
3	48	6103-0101-0301ЕСЦ РСНБ РК 2023	Устройство стены подвала и подпорной стены железобетонной, высота до 3 м, толщина до 300 мм	м3	1.6	69 859	111 774
4	49	212-101-0901РСНБ РК 2022	Бетон тяжелый класса В25 ГОСТ 7473-2010 без добавок	м3	2.233	27 729	61 919
5	50	214-210-0502РСНБ РК 2022	Сталь арматурная периодического профиля для железобетонных конструкций класса А500С ГОСТ 34028-2016 диаметром от 12 до 40 мм	т	0.2702	325 873	88 051
6	51	214-210-0101РСНБ РК 2022	Сталь арматурная гладкого профиля класса А-I (А240) СТ РК 2591-2014 диаметром от 6 до 12 мм	т	0.024	336 921	8 086
7	52	6111-0401-0107ЕСЦ РСНБ РК 2023	Гидроизоляция боковая стен, фундаментов обмазочная битумная в 2 слоя по выровненной поверхности бутовой кладки, кирпичу, бетону	м2	9.8	4 414	43 257
8	55	1108-0201-0703РСНБ РК 2022	Решетки приямков металлические. Установка	т металлических изделий	0.03328	1 479 078	49 224
9	56	6111-0501-0205ЕСЦ РСНБ РК 2023	Огрунтовка поверхности металлической грунтовкой за 1 раз ГФ-021	м2	0.9984	300	300
10	57	6111-0501-0505ЕСЦ РСНБ РК 2023	Окраска поверхности металлической огрунтованной эмалями ПФ-115	м2	0.9984	448	447
			Итого по разделу: Световой приямок П-1				**378 302**
			Раздел: Воздухозаборная шахта ВШ-1				
11	58	6101-0108-0102ЕСЦ РСНБ РК 2023	Устройство основания под фундаменты, щебеночное	м3	0.2	17 061	3 412
12	59	6103-0701-0101ЕСЦ РСНБ РК 2023	Устройство бетонной подготовки	м3	0.2	36 817	7 363

№ п/п	№ позиции по смете	Шифр норм, код ресурса	Наименование работ и затрат	Единица измерения	Количество	Стоимость единицы, тенге	Выполнено работ, тенге
1	2	3	4	5	6	7	8
13	60	6103-0101-0301ЕСЦ РСНБ РК 2023	Устройство стены подвала и подпорной стены железобетонной, высота до 3 м, толщина до 300 мм	м3	1.7	69 859	118 759
14	61	212-101-2302РСНБ РК 2022	Бетон тяжелый класса В25, сульфатостойкий ГОСТ 7473-2010 F150, W6	м3	1.7255	28 180	48 625
15	62	214-210-0502РСНБ РК 2022	Сталь арматурная периодического профиля для железобетонных конструкций класса А500С ГОСТ 34028-2016 диаметром от 12 до 40 мм	т	0.1563	325 873	50 934
16	63	214-210-0101РСНБ РК 2022	Сталь арматурная гладкого профиля класса А-I (А240) СТ РК 2591-2014 диаметром от 6 до 12 мм	т	0.01364	336 921	4 596
17	64	6111-0401-0107ЕСЦ РСНБ РК 2023	Гидроизоляция боковая стен, фундаментов обмазочная битумная в 2 слоя по выровненной поверхности бутовой кладки, кирпичу, бетону	м2	2.835	4 414	12 514
18	65	6104-0301-0110ЕСЦ РСНБ РК 2023	Укладка перемычек, масса до 0,3 т	шт.	3	1 704	5 112
19	66	222-102-0101РСНБ РК 2022	Перемычка железобетонная брусковая ПБ под расчетную нагрузку 1 кН/м ГОСТ 948-84	м3	0.051	120 858	6 164
20	67	6104-0903-0101ЕСЦ РСНБ РК 2023	Устройство непроходных каналов одноячейковых перекрываемых или опирающихся на плиты	м3	0.09	40 370	3 633
21	68	225-202-1107РСНБ РК 2022	Плита перекрытия лотков под расчетную нагрузку 15 тс/м2 ГОСТ 13015-2012/П8Д-11/	м3	0.09	143 001	12 870
			Итого по разделу: Воздухозаборная шахта ВШ-1				**273 983**
			Раздел: Воздухозаборная шахта ВШ-2				
22	69	6101-0108-0102ЕСЦ РСНБ РК 2023	Устройство основания под фундаменты, щебеночное	м3	0.5	17 061	8 531
23	70	6103-0701-0101ЕСЦ РСНБ РК 2023	Устройство бетонной подготовки	м3	0.5	36 817	18 408
24	71	6103-0101-0301ЕСЦ РСНБ РК 2023	Устройство стены подвала и подпорной стены железобетонной, высота до 3 м, толщина до 300 мм	м3	3.2	69 859	223 549
25	72	212-101-2302РСНБ РК 2022	Бетон тяжелый класса В25, сульфатостойкий ГОСТ 7473-2010 F150, W6	м3	3.248	28 180	91 529
26	73	214-210-0502РСНБ РК 2022	Сталь арматурная периодического профиля для железобетонных конструкций класса А500С ГОСТ 34028-2016 диаметром от 12 до 40 мм	т	0.3445	325 873	112 263
27	74	214-210-0101РСНБ РК 2022	Сталь арматурная гладкого профиля класса А-I (А240) СТ РК 2591-2014 диаметром от 6 до 12 мм	т	0.02656	336 921	8 949
28	75	6111-0401-0107ЕСЦ РСНБ РК 2023	Гидроизоляция боковая стен, фундаментов обмазочная битумная в 2 слоя по выровненной поверхности бутовой кладки, кирпичу, бетону	м2	2.835	4 414	12 514
			Итого по разделу: Воздухозаборная шахта ВШ-2				**475 743**
			Итого по локальной смете: Конструкции железобетонные. Блок К				**1 128 028**
			ИТОГО по акту:				**1 128 028**

	Затраты, связанные с организацией и управлением СМР (общеплощадочные затраты) (6.200%)	1128028.000 x 6.20%	69 937
	Итого с затратами на организацию и управление СМР	1128028.000 + 69937.734	1 197 965
	Сметная прибыль, 5.00%	1197965.734 x 5.00%	59 898
	Непредвиденные расходы, 5.000%	1197965.734 x 5.000%	59 898
	Итого с непредвидемыми работами и затратами		1 317 762

№ п/п	№ позиции по смете	Шифр норм, код ресурса	Наименование работ и затрат	Единица измерения	Количество	Стоимость единицы, тенге	Выполнено работ, тенге
1	2	3	4	5	6	7	8
		НДЦС РК 8.04-07-2023, табл. 2 - 2024 год 3 квартал, к = 1.0557				1317762.307 x 1.0557	1 391 161
		НДС (12%)				1391161.668 x 12%	166 939
		Итого с НДС				1391161.668 + 166939.400	1 558 101

Лист согласования

ФИО	Должность	Дата постановки ЭЦП
Представители подрядчика		
650812300475 - АДИЛБЕКОВ ЖУМАБАЙ ЗИНУЛЛАЕВИЧ	Директор	13.02.2025 06:53
Представители технического надзора		
601023301834 - УМБЕТОВ БИРЖАН БАХИТЖАНОВИЧ	Технический надзор	13.02.2025 09:55
Представители авторского надзора		
930727300214 - АРЫҚБАН ЕРБОЛАТ АСАБАЙҰЛЫ	Авторский надзор	13.02.2025 11:15
Представители заказчика		
621110303282 - ЖОЛБАЕВ НУРЛЫБЕК БЕРГЕНГУЛОВИЧ	Ведущий специалист	13.02.2025 11:52
680529400032 - ДАУРЕНБЕКОВА САЛТАНАТ САЛИМОВНА	Ведущий специалист сметчик	13.02.2025 12:01 Комментарий: Расценки соответствуют локальной смете
600720301315 - ХАМИЕВ ТАНГАЛИ СМИТОВИЧ	Региональный руководитель по Мангистауской области	13.02.2025 12:11
790105301547 - УТЕГЕНОВ КАЙРАТ УАЛИЕВИЧ	Директор Регионального подразделения по Атырауской, Мангистауской, Актюбинской и Западно-Казахстанской областям	17.02.2025 13:45
810327450298 - КАМЕЛЕВА АЙНУР ЕСЕНОВНА	Ведущий специалист сметчик отдела смет и ценообразования	17.02.2025 09:47 Комментарий: Расценки соответствуют локальной смете

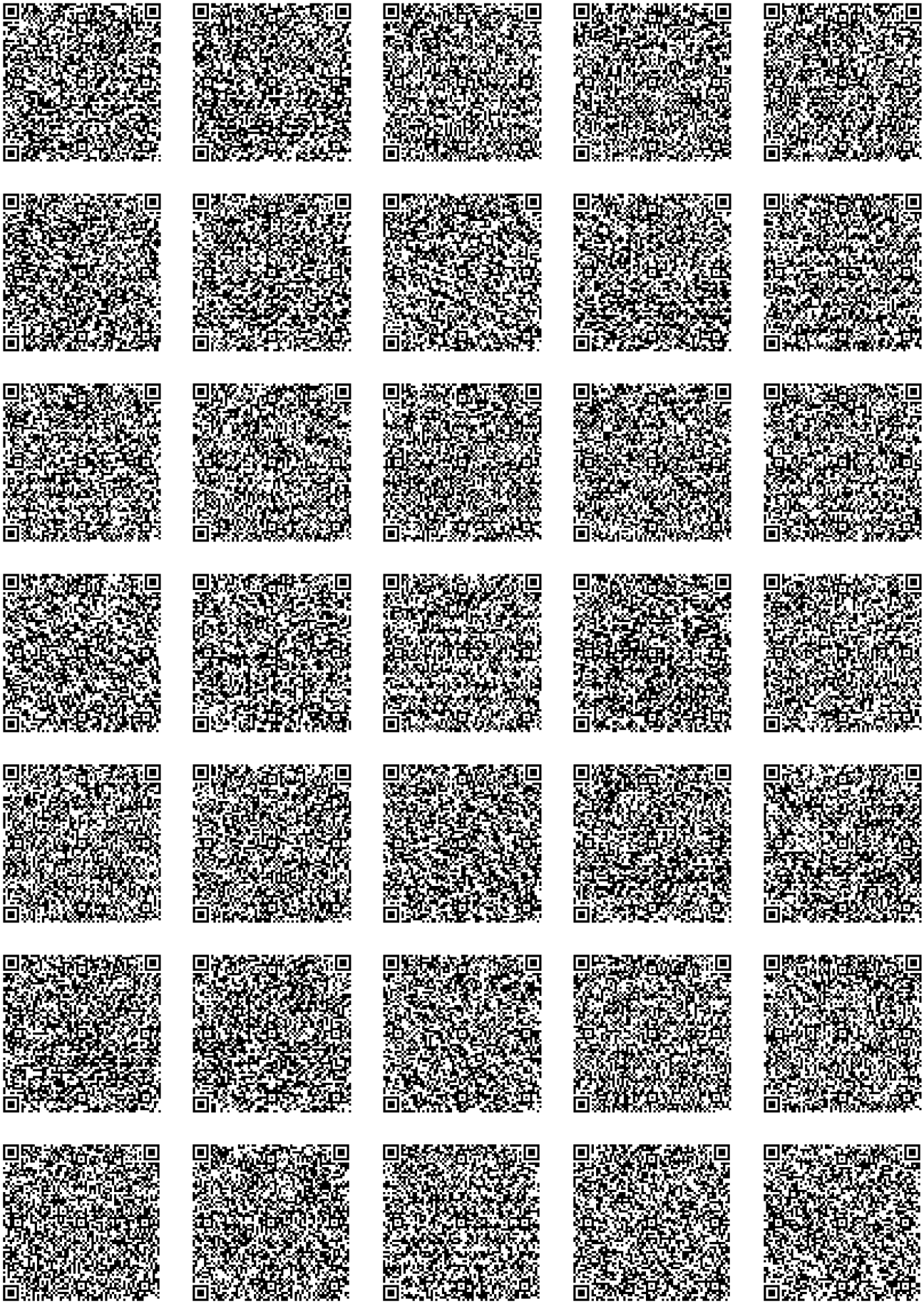

Форма по приложению 3-1
Приказа Министра индустрии и инфраструктурного развития
Республики Казахстан от 23 апреля 2021 года № 189

Заказчик: **090340012961 - АО "SAMRUK-KAZYNA CONSTRUCTION"**

Подрядчик: **060440002060 - ТОО "АС Құрылыс"**

Стройка: **Строительство школы в 19-м микрорайоне города Актау Мангистауской области на 1200 мест**

Договор подряда (контракт) №: **117 от 29.06.2023 года**

Акт выполненных работ
за Февраль 2025 года

№ п/п	№ позиции по смете	Шифр норм, код ресурса	Наименование работ и затрат	Единица измерения	Количество	Стоимость единицы, тенге	Выполнено работ, тенге
1	2	3	4	5	6	7	8
			Локальная смета: Конструкции железобетонные. Блок Л				
			Раздел: КАРКАС				
			Подраздел: Диафрагма жесткости Джм-3 /1 шт/				
1	19	1106-0601-0205РСНБ РК 2022	Стены и перегородки железобетонные высотой до 3 м, толщиной до 500 мм. Устройство	м3	4.506	85 570	385 578
2	20	214-210-0101РСНБ РК 2022	Сталь арматурная гладкого профиля класса А-I (А240) СТ РК 2591-2014 диаметром от 6 до 12 мм	т	0.035862	336 921	12 082
3	21	214-210-0502РСНБ РК 2022	Сталь арматурная периодического профиля для железобетонных конструкций класса А500С ГОСТ 34028-2016 диаметром от 12 до 40 мм	т	0.440108	325 873	143 419
			Итого по подразделу: Диафрагма жесткости Джм-3 /1 шт/				**541 080**
			Подраздел: Диафрагма жесткости Джм-4 /1 шт/				
4	22	1106-0601-0205РСНБ РК 2022	Стены и перегородки железобетонные высотой до 3 м, толщиной до 500 мм. Устройство	м3	4.506	85 570	385 578
5	23	214-210-0101РСНБ РК 2022	Сталь арматурная гладкого профиля класса А-I (А240) СТ РК 2591-2014 диаметром от 6 до 12 мм	т	0.035862	336 921	12 082
6	24	214-210-0502РСНБ РК 2022	Сталь арматурная периодического профиля для железобетонных конструкций класса А500С ГОСТ 34028-2016 диаметром от 12 до 40 мм	т	0.440108	325 873	143 419
			Итого по подразделу: Диафрагма жесткости Джм-4 /1 шт/				**541 080**
			Итого по разделу: КАРКАС				**1 082 160**
			Раздел: Перекрытия и покрытие				
			Подраздел: Плита монолитная Пм-1Л				
7	64	1106-0801-0104РСНБ РК 2022	Перекрытия безбалочные толщиной более 200 мм. Устройство на высоте от опорной площади более 6 м	м3	5.78	104 310	602 912
8	65	214-210-0101РСНБ РК 2022	Сталь арматурная гладкого профиля класса А-I (А240) СТ РК 2591-2014 диаметром от 6 до 12 мм	т	0.0666	336 921	22 439
9	66	214-210-0502РСНБ РК 2022	Сталь арматурная периодического профиля для железобетонных конструкций класса А500С ГОСТ 34028-2016 диаметром от 12 до 40 мм	т	0.3625	325 873	118 129

№ п/п	№ позиции по смете	Шифр норм, код ресурса	Наименование работ и затрат	Единица измерения	Количество	Стоимость единицы, тенге	Выполнено работ, тенге
1	2	3	4	5	6	7	8
			Итого по подразделу: Плита монолитная Пм-1Л				**743 480**
			Итого по разделу: Перекрытия и покрытие				**743 480**
			Итого по локальной смете: Конструкции железобетонные. Блок Л				**1 825 640**
			ИТОГО по акту:				**1 825 640**
		Затраты, связанные с организацией и управлением СМР (общеплощадочные затраты) (6.200%)				1825640.800 x 6.20%	113 189
		Итого с затратами на организацию и управление СМР				1825640.800 + 113189.726	1 938 830
		Сметная прибыль, 5.00%				1938830.526 x 5.00%	96 941
		Непредвиденные расходы, 5.000%				1938830.526 x 5.000%	96 941
		Итого с непредвидемыми работами и затратами					2 132 713
		НДЦС РК 8.04-07-2023, табл. 2 - 2024 год 3 квартал, к = 1.0557				2132713.579 x 1.0557	2 251 505
		НДС (12%)				2251505.725 x 12%	270 180
		Итого с НДС				2251505.725 + 270180.687	2 521 686

Лист согласования

ФИО	Должность	Дата постановки ЭЦП
Представители подрядчика		
650812300475 - АДИЛБЕКОВ ЖУМАБАЙ ЗИНУЛЛАЕВИЧ	Директор	13.02.2025 06:52
Представители технического надзора		
601023301834 - УМБЕТОВ БИРЖАН БАХИТЖАНОВИЧ	Технический надзор	13.02.2025 10:06
Представители авторского надзора		
930727300214 - АРЫҚБАН ЕРБОЛАТ АСАБАЙҰЛЫ	Авторский надзор	13.02.2025 11:13
Представители заказчика		
790105301547 - УТЕГЕНОВ КАЙРАТ УАЛИЕВИЧ	Директор Регионального подразделения по Атырауской, Мангистауской, Актюбинской и Западно-Казахстанской областям	17.02.2025 13:42
621110303282 - ЖОЛБАЕВ НУРЛЫБЕК БЕРГЕНГУЛОВИЧ	Ведущий специалист	13.02.2025 11:56
680529400032 - ДАУРЕНБЕКОВА САЛТАНАТ САЛИМОВНА	Ведущий специалист сметчик	13.02.2025 12:04 Комментарий: Расценки соответствуют локальной смете
600720301315 - ХАМИЕВ ТАНГАЛИ СМИТОВИЧ	Региональный руководитель по Мангистауской области	13.02.2025 12:11
810327450298 - КАМЕЛЕВА АЙНУР ЕСЕНОВНА	Ведущий специалист сметчик отдела смет и ценообразования	17.02.2025 10:19 Комментарий: Расценки соответствуют локальной смете

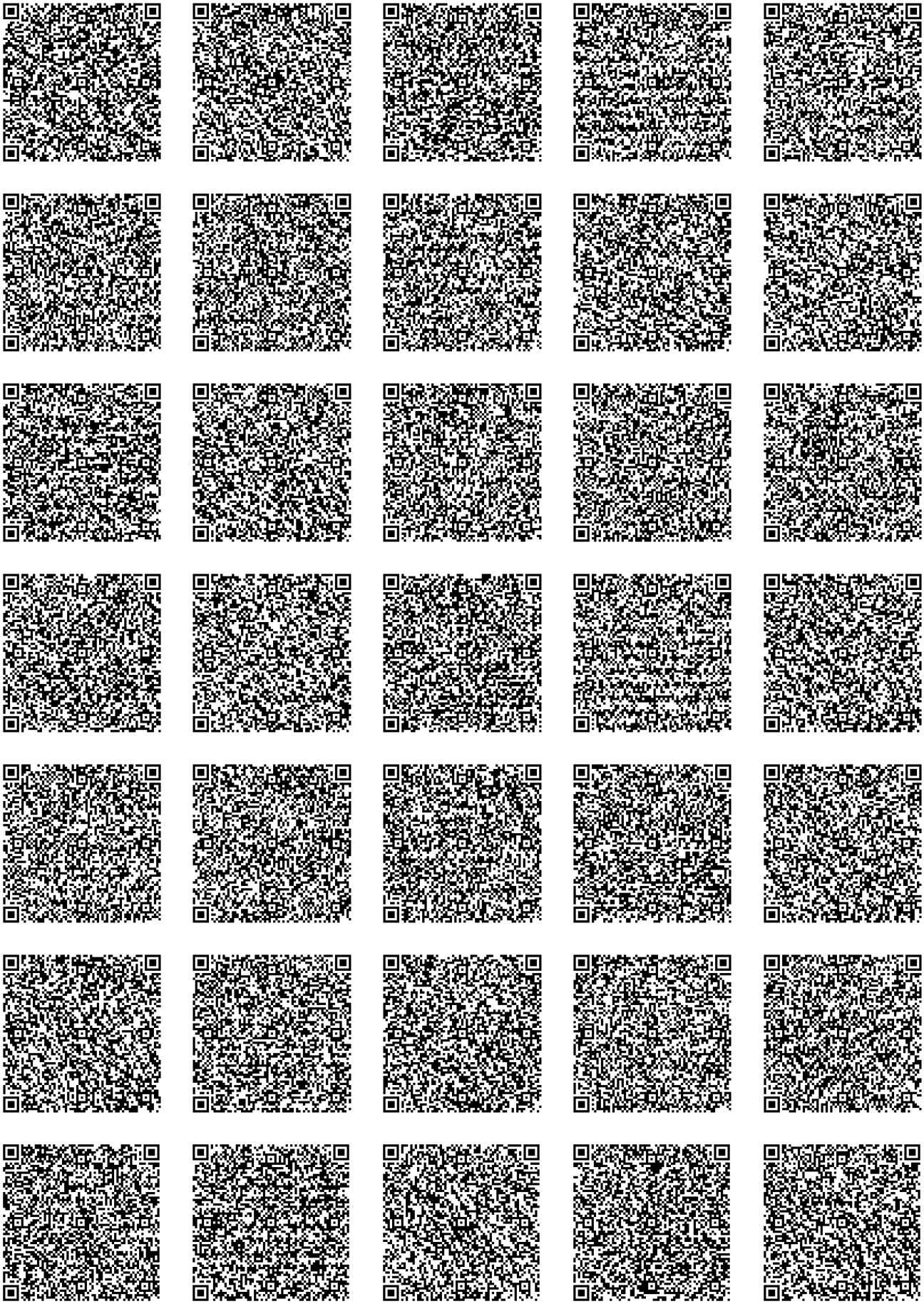

Форма по приложению 3-1
Приказа Министра индустрии и инфраструктурного развития
Республики Казахстан от 23 апреля 2021 года № 189

Заказчик: **090340012961 - АО "SAMRUK-KAZYNA CONSTRUCTION"**

Подрядчик: **060440002060 - ТОО "АС Құрылыс"**

Стройка: **Строительство школы в 19-м микрорайоне города Актау Мангистауской области на 1200 мест**

Договор подряда (контракт) №: **117 от 29.06.2023 года**

Акт выполненных работ
за Февраль 2025 года

№ п/п	№ позиции по смете	Шифр норм, код ресурса	Наименование работ и затрат	Единица измерения	Количество	Стоимость единицы, тенге	Выполнено работ, тенге
1	2	3	4	5	6	7	8
			Локальная смета: Конструкции железобетонные. Блок А				
			Раздел: КАРКАС				
			Подраздел: Колонна монолитная Км-4 /2 шт/				
1	8	214-210-0101РСНБ РК 2022	Сталь арматурная гладкого профиля класса А-I (А240) СТ РК 2591-2014 диаметром от 6 до 12 мм	т	0.00002	336 921	6
			Итого по подразделу: Колонна монолитная Км-4 /2 шт/				**6**
			Подраздел: Колонна монолитная Км-11 /2 шт/				
2	13	1106-0501-0106РСНБ РК 2022	Колонны железобетонные в деревянной опалубке высотой до 4 м, периметром более 3 м. Устройство	м3	1.056	72 352	76 403
3	14	214-210-0101РСНБ РК 2022	Сталь арматурная гладкого профиля класса А-I (А240) СТ РК 2591-2014 диаметром от 6 до 12 мм	т	0.038512	336 921	12 975
4	15	214-210-0502РСНБ РК 2022	Сталь арматурная периодического профиля для железобетонных конструкций класса А500С ГОСТ 34028-2016 диаметром от 12 до 40 мм	т	0.145512	325 873	47 418
			Итого по подразделу: Колонна монолитная Км-11 /2 шт/				**136 797**
			Подраздел: Колонна монолитная Км-12 /2 шт/				
5	16	1106-0501-0106РСНБ РК 2022	Колонны железобетонные в деревянной опалубке высотой до 4 м, периметром более 3 м. Устройство	м3	1.056	72 352	76 403
6	17	214-210-0101РСНБ РК 2022	Сталь арматурная гладкого профиля класса А-I (А240) СТ РК 2591-2014 диаметром от 6 до 12 мм	т	0.038512	336 921	12 975
7	18	214-210-0502РСНБ РК 2022	Сталь арматурная периодического профиля для железобетонных конструкций класса А500С ГОСТ 34028-2016 диаметром от 12 до 40 мм	т	0.206356	325 873	67 245
			Итого по подразделу: Колонна монолитная Км-12 /2 шт/				**156 625**
			Подраздел: Диафрагма жесткости Джм-1				
8	25	1106-0601-0205РСНБ РК 2022	Стены и перегородки железобетонные высотой до 3 м, толщиной до 500 мм. Устройство	м3	4.6	85 570	393 622
9	26	214-210-0101РСНБ РК 2022	Сталь арматурная гладкого профиля класса А-I (А240) СТ РК 2591-2014 диаметром от 6 до 12 мм	т	0.036612	336 921	12 335

№ п/п	№ позиции по смете	Шифр норм, код ресурса	Наименование работ и затрат	Единица измерения	Количество	Стоимость единицы, тенге	Выполнено работ, тенге
1	2	3	4	5	6	7	8
10	27	214-210-0502РСНБ РК 2022	Сталь арматурная периодического профиля для железобетонных конструкций класса А500С ГОСТ 34028-2016 диаметром от 12 до 40 мм	т	0.449328	325 873	146 423
			Итого по подразделу: Диафрагма жесткости Джм-1				**552 381**
			Подраздел: Диафрагма жесткости Джм-2				
11	28	1106-0601-0205РСНБ РК 2022	Стены и перегородки железобетонные высотой до 3 м, толщиной до 500 мм. Устройство	м3	4.488	85 570	384 038
12	29	214-210-0101РСНБ РК 2022	Сталь арматурная гладкого профиля класса А-I (А240) СТ РК 2591-2014 диаметром от 6 до 12 мм	т	0.035722	336 921	12 035
13	30	214-210-0502РСНБ РК 2022	Сталь арматурная периодического профиля для железобетонных конструкций класса А500С ГОСТ 34028-2016 диаметром от 12 до 40 мм	т	0.438388	325 873	142 858
14	31	6103-0702-0601ЕСЦ РСНБ РК 2023	Добавление гидроизоляционной добавки в бетон в построечных условиях РП-7 КЖ-2	м3	58.5	8 441	493 798
			Итого по подразделу: Диафрагма жесткости Джм-2				**1 032 730**
			Итого по разделу: КАРКАС				**1 878 541**
			Итого по локальной смете: Конструкции железобетонные. Блок А				**1 878 541**
			ИТОГО по акту:				**1 878 541**

	Затраты, связанные с организацией и управлением СМР (общеплощадочные затраты) (6.200%)	1878541.338 x 6.20%	116 469
	Итого с затратами на организацию и управление СМР	1878541.338 + 116469.559	1 995 010
	Сметная прибыль, 5.00%	1995010.898 x 5.00%	99 750
	Непредвиденные расходы, 5.000%	1995010.898 x 5.000%	99 750
	Итого с непредвидемыми работами и затратами		2 194 511
	НДЦС РК 8.04-07-2023, табл. 2 - 2024 год 3 квартал, к = 1.0557	2194511.988 x 1.0557	2 316 746
	НДС (12%)	2316746.305 x 12%	278 009
	Итого с НДС	2316746.305 + 278009.557	2 594 755

Лист согласования

ФИО	Должность	Дата постановки ЭЦП
Представители подрядчика		
650812300475 - АДИЛБЕКОВ ЖУМАБАЙ ЗИНУЛЛАЕВИЧ	Директор	13.02.2025 06:55
Представители технического надзора		
601023301834 - УМБЕТОВ БИРЖАН БАХИТЖАНОВИЧ	Технический надзор	13.02.2025 09:54
Представители авторского надзора		
930727300214 - АРЫҚБАН ЕРБОЛАТ АСАБАЙҰЛЫ	Авторский надзор	13.02.2025 11:15
Представители заказчика		
790105301547 - УТЕГЕНОВ КАЙРАТ УАЛИЕВИЧ	Директор Регионального подразделения по Атырауской, Мангистауской, Актюбинской и Западно-Казахстанской областям	17.02.2025 13:46
680529400032 - ДАУРЕНБЕКОВА САЛТАНАТ САЛИМОВНА	Ведущий специалист сметчик	13.02.2025 12:01 Комментарий: Расценки соответствуют локальной смете
621110303282 - ЖОЛБАЕВ НУРЛЫБЕК БЕРГЕНГУЛОВИЧ	Ведущий специалист	13.02.2025 11:51
600720301315 - ХАМИЕВ ТАНГАЛИ СМИТОВИЧ	Региональный руководитель по Мангистауской области	13.02.2025 12:11
810327450298 - КАМЕЛЕВА АЙНУР ЕСЕНОВНА	Ведущий специалист сметчик отдела смет и ценообразования	17.02.2025 07:42 Комментарий: Расценки соответствуют локальной смете

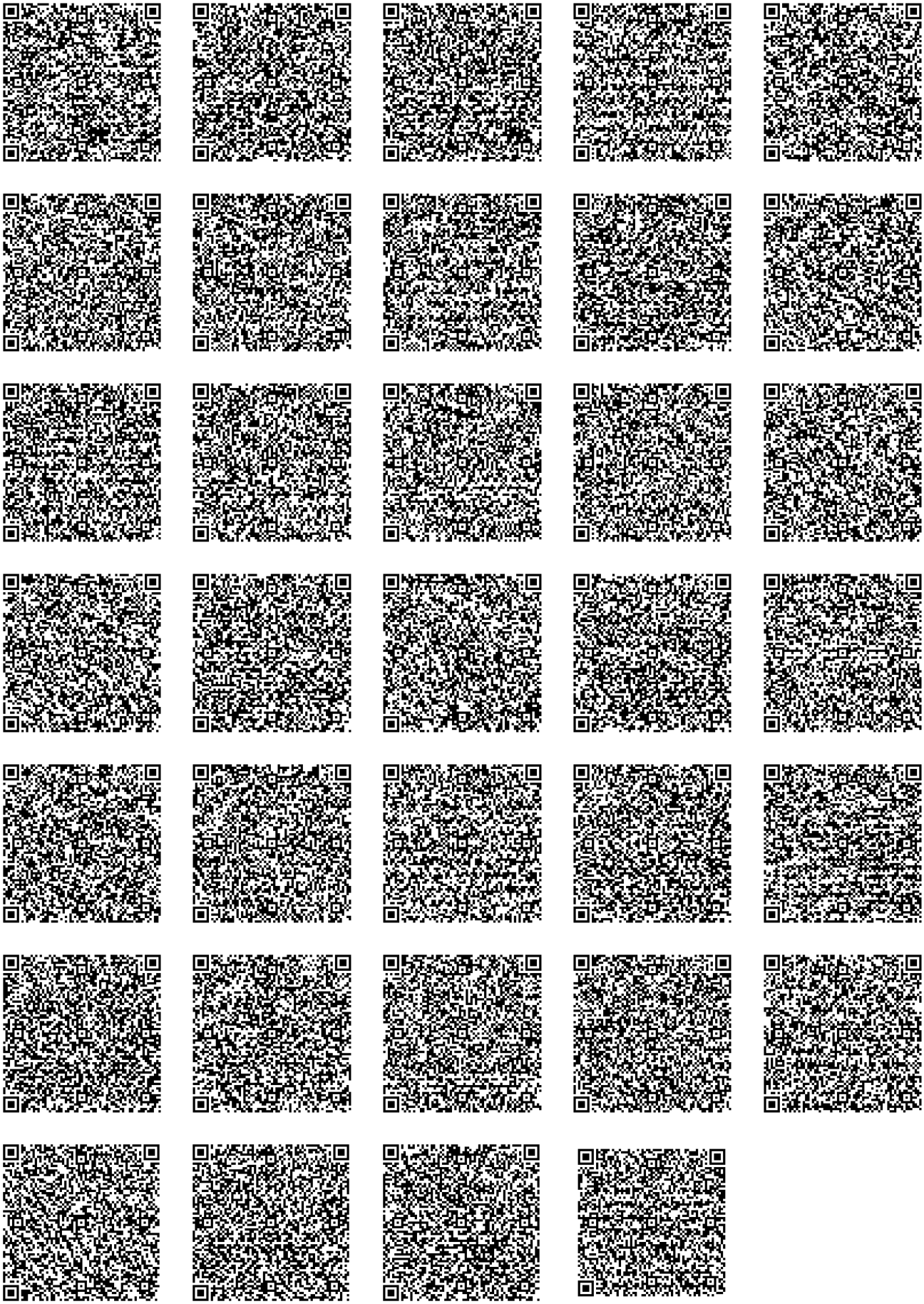

Форма по приложению 3-1
Приказа Министра индустрии и инфраструктурного развития
Республики Казахстан от 23 апреля 2021 года № 189

Заказчик: **090340012961 - АО "SAMRUK-KAZYNA CONSTRUCTION"**

Подрядчик: **060440002060 - ТОО "АС Құрылыс"**

Стройка: **Строительство школы в 19-м микрорайоне города Актау Мангистауской области на 1200 мест**

Договор подряда (контракт) №: **117 от 29.06.2023 года**

Акт выполненных работ
за Февраль 2025 года

№ п/п	№ позиции по смете	Шифр норм, код ресурса	Наименование работ и затрат	Единица измерения	Количество	Стоимость единицы, тенге	Выполнено работ, тенге
1	2	3	4	5	6	7	8
			Локальная смета: Технологическое оборудование				
			Отдел: 1 этаж				
			Раздел: Блок Б,В,Д				
			Подраздел: Помещение для хранения использованных ламп. Кладовая ТМЦ (2 шт)				
1	102	521-108-0507001СпрСЦ 02.2024	Стеллаж металлический 1800х1500х500 мм	шт.	25	54 250	1 356 250
			Итого по подразделу: Помещение для хранения использованных ламп. Кладовая ТМЦ (2 шт)				**1 356 250**
			Итого по разделу: Блок Б,В,Д				**1 356 250**
			Раздел: Блок Г,Ж				
			Подраздел: Многофункциональный спортивный зал				
2	157	522-101-1039001СпрСЦ 02.2024	Мостик гимнастический пружинный с гнутой платформой	шт.	2	31 696	63 392
			Итого по подразделу: Многофункциональный спортивный зал				**63 392**
			Итого по разделу: Блок Г,Ж				**63 392**
			Итого по отделу: 1 этаж				**1 419 642**
			Отдел: 2 этаж				
			Раздел: Блок Г				
			Подраздел: Умывальная/зона безопасности МГН - 2 шт. Санузел для МГН				
3	686	СпрСЦ 02.2024	Шкаф для хранения огнезащитных накидок.	шт	1	13 111	13 111
			Итого по подразделу: Умывальная/зона безопасности МГН - 2 шт. Санузел для МГН				**13 111**
			Итого по разделу: Блок Г				**13 111**
			Раздел: Блок Л				
			Подраздел: Кабинет для проведения уроков цифровой грамотности, информатики и робототехники на 13 уч.				

№ п/п	№ позиции по смете	Шифр норм, код ресурса	Наименование работ и затрат	Единица измерения	Количество	Стоимость единицы, тенге	Выполнено работ, тенге
1	2	3	4	5	6	7	8
4	818	СпрСЦ 02.2024	Аптечка с принадлежностями.	шт	1	15 993	15 993
			Итого по подразделу: Кабинет для проведения уроков цифровой грамотности, информатики и робототехники на 13 уч.				**15 993**
			Подраздел: Умывальные Умывальная/Зона безопаснсти МГН. ПУИ. Санузлы. Санузел препод.				
5	826	СпрСЦ 02.2024	Шкаф для хранения огнезащитных накидок ШСП (310х420х350).	шт	1	13 111	13 111
			Итого по подразделу: Умывальные Умывальная/Зона безопаснсти МГН. ПУИ. Санузлы. Санузел препод.				**13 111**
			Итого по разделу: Блок Л				**29 104**
			Итого по отделу: 2 этаж				**42 215**
			Отдел: 3 этаж				
			Раздел: Блок Г				
			Подраздел: Умывальная. Умывальная/Зона безопасности. Санузел для МГН				
6	955	СпрСЦ 02.2024	Шкаф для хранения огнезащитных накдидок ШСП (310х420х350).	шт	1	13 111	13 111
			Итого по подразделу: Умывальная. Умывальная/Зона безопасности. Санузел для МГН				**13 111**
			Итого по разделу: Блок Г				**13 111**
			Раздел: Блок Е				
			Подраздел: Кабинет робототехники.				
7	1025	СпрСЦ 02.2024	Стол с бортиками 2-местный.	шт	6	63 176	379 060
8	1027	СпрСЦ 02.2024	3d принтер FlashForge Creator Pro.	шт	1	962 218	962 218
			Итого по подразделу: Кабинет робототехники.				**1 341 278**
			Итого по разделу: Блок Е				**1 341 278**
			Итого по отделу: 3 этаж				**1 354 389**
			Итого по локальной смете: Технологическое оборудование				**2 816 246**
			ИТОГО по акту:				**2 816 246**

	Затраты, связанные с организацией и управлением СМР (общеплощадочные затраты) (6.200%)	0.000 x 6.20%	0
	Итого с затратами на организацию и управление СМР	2816246.000 + 0.000	2 816 246
	Сметная прибыль, 5.00%	0.000 x 5.00%	0
	Непредвиденные расходы, 5.000%	2816246.000 x 5.000%	140 812
	Итого с непредвидемыми работами и затратами		2 957 058
	НДЦС РК 8.04-07-2023, табл. 2 - 2024 год 3 квартал, к = 1.0557	2957058.300 x 1.0557	3 121 766
	НДС (12%)	3121766.447 x 12%	374 611
	Итого с НДС	3121766.447 + 374611.974	3 496 378

Лист согласования

ФИО	Должность	Дата постановки ЭЦП
Представители подрядчика		
650812300475 - АДИЛБЕКОВ ЖУМАБАЙ ЗИНУЛЛАЕВИЧ	Директор	12.02.2025 07:55
Представители технического надзора		
601023301834 - УМБЕТОВ БИРЖАН БАХИТЖАНОВИЧ	Технический надзор	12.02.2025 11:40
Представители авторского надзора		
930727300214 - АРЫҚБАН ЕРБОЛАТ АСАБАЙҰЛЫ	Авторский надзор	12.02.2025 11:30
Представители заказчика		
790105301547 - УТЕГЕНОВ КАЙРАТ УАЛИЕВИЧ	Директор Регионального подразделения по Атырауской, Мангистауской, Актюбинской и Западно-Казахстанской областям	17.02.2025 13:41
810327450298 - КАМЕЛЕВА АЙНУР ЕСЕНОВНА	Ведущий специалист сметчик отдела смет и ценообразования	17.02.2025 10:32 Комментарий: Расценки соответствуют локальной смете
600720301315 - ХАМИЕВ ТАНГАЛИ СМИТОВИЧ	Региональный руководитель по Мангистауской области	13.02.2025 06:13
621110303282 - ЖОЛБАЕВ НУРЛЫБЕК БЕРГЕНГУЛОВИЧ	Ведущий специалист	13.02.2025 05:45
680529400032 - ДАУРЕНБЕКОВА САЛТАНАТ САЛИМОВНА	Ведущий специалист сметчик	13.02.2025 06:09 Комментарий: Расценки соответствуют локальной смете

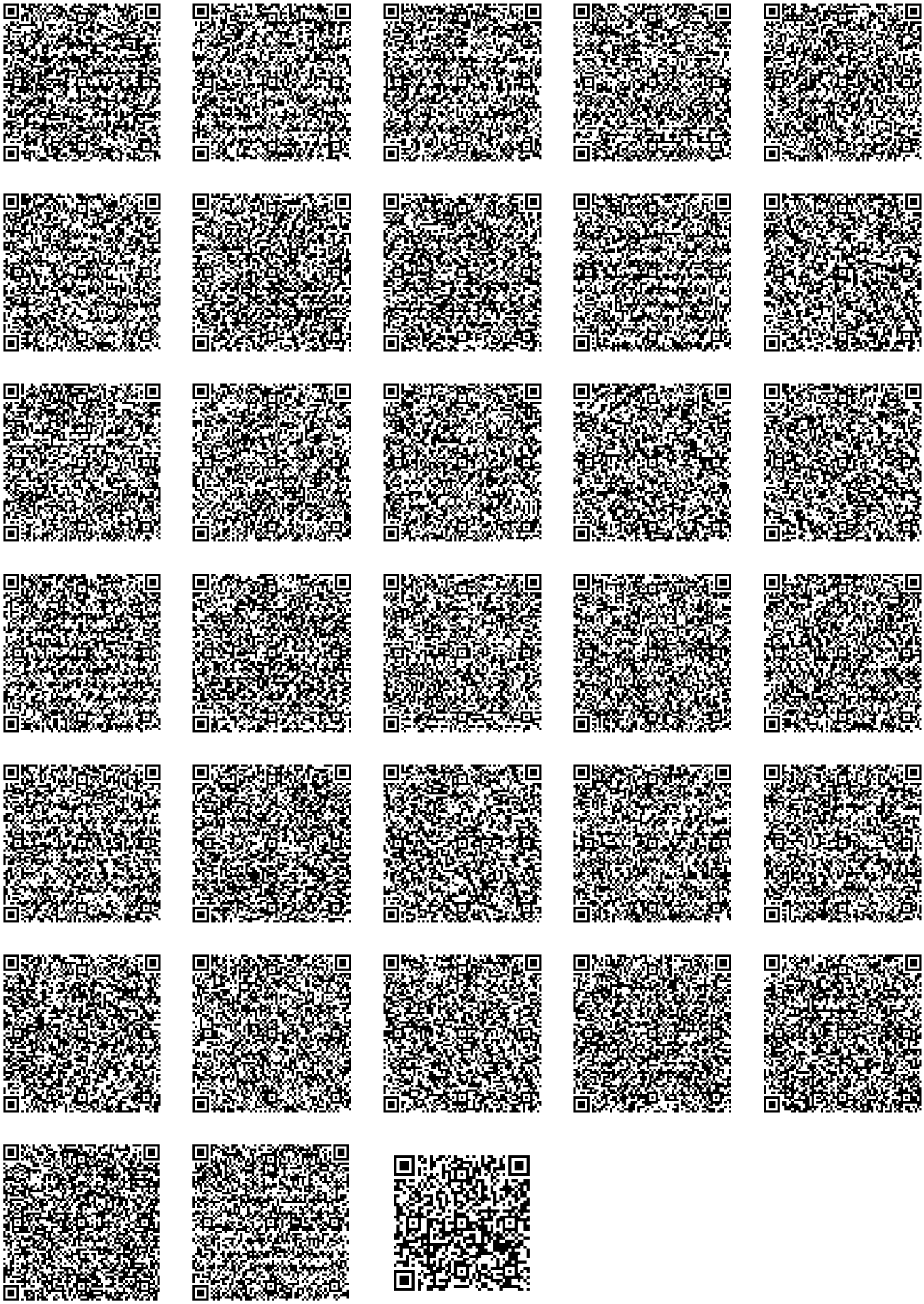

Форма по приложению 3-1
Приказа Министра индустрии и инфраструктурного развития
Республики Казахстан от 23 апреля 2021 года № 189

Заказчик: **090340012961 - АО "SAMRUK-KAZYNA CONSTRUCTION"**

Подрядчик: **060440002060 - ТОО "АС Құрылыс"**

Стройка: **Строительство школы в 19-м микрорайоне города Актау Мангистауской области на 1200 мест**

Договор подряда (контракт) №: **117 от 29.06.2023 года**

Акт выполненных работ
за Февраль 2025 года

№ п/п	№ позиции по смете	Шифр норм, код ресурса	Наименование работ и затрат	Единица измерения	Количество	Стоимость единицы, тенге	Выполнено работ, тенге
1	2	3	4	5	6	7	8
			Локальная смета: Технологическое оборудование. Методические пособия				
			Раздел: Методические пособия по приказу №265				
			Подраздел: Stem лаборатория п. 1407-1420, 1422-1429 - на 1 класс				
1	232	СпрСЦ 02.2024	Аптечка с принадлежностями.	шт	1	15 993	15 993
			Итого по подразделу: Stem лаборатория п. 1407-1420, 1422-1429 - на 1 класс				**15 993**
			Подраздел: Методические пособия для спортзала младших классов п. 2083, 2106, 2109 на 2 спортзала				
2	244	522-101-1027003СпрСЦ 02.2024	Обруч пластмассовый D50	шт.	30	1 696	50 880
			Итого по подразделу: Методические пособия для спортзала младших классов п. 2083, 2106, 2109 на 2 спортзала				**50 880**
			Подраздел: Кабинет НВП п. 3225, 3230-3240, 3242-3247, 3249, 3252 - на 1 класс				
3	336	521-301-3406СпрСЦ 02.2024	Общевойсковой защитный комплект	комплект	7	37 973	265 811
			Итого по подразделу: Кабинет НВП п. 3225, 3230-3240, 3242-3247, 3249, 3252 - на 1 класс				**265 811**
			Подраздел: Кабинет инклюзивной поддержки п. 566-586, 590, 593, 594				
4	351	522-101-1063002СпрСЦ 02.2024	Гимнастические маты 200см х 100см х 10см	шт.	4	22 411	89 644
			Итого по подразделу: Кабинет инклюзивной поддержки п. 566-586, 590, 593, 594				**89 644**
			Подраздел: Кабинет биологии/нанотехнологии п. 1494, 1607-1616, 1618-1626, 1628, 1630-1638, 1640-1646, 1648, 1651, 1658 - на 1 класс				
5	565	СпрСЦ 02.2024	Набора для экспериментов по био-нанотехнологиям UNOWA Ulabs.	набор	1	11 663 376	11 663 376
			Итого по подразделу: Кабинет биологии/нанотехнологии п. 1494, 1607-1616, 1618-1626, 1628, 1630-1638, 1640-1646, 1648, 1651, 1658 - на 1 класс				**11 663 376**
			Итого по разделу: Методические пособия по приказу №265				**12 085 704**
			Итого по локальной смете: Технологическое оборудование. Методические пособия				**12 085 704**
			ИТОГО по акту:				**12 085 704**

№ п/п	№ позиции по смете	Шифр норм, код ресурса	Наименование работ и затрат	Единица измерения	Количество	Стоимость единицы, тенге	Выполнено работ, тенге
1	2	3	4	5	6	7	8
		Затраты, связанные с организацией и управлением СМР (общеплощадочные затраты) (6.200%)				0.000 x 6.20%	0
		Итого с затратами на организацию и управление СМР				12085704.000 + 0.000	12 085 704
		Сметная прибыль, 5.00%				0.000 x 5.00%	0
		Непредвиденные расходы, 5.000%				12085704.000 x 5.000%	604 285
		Итого с непредвидемыми работами и затратами					12 689 989
		НДЦС РК 8.04-07-2023, табл. 2 - 2024 год 3 квартал, к = 1.0557				12689989.200 x 1.0557	13 396 821
		НДС (12%)				13396821.598 x 12%	1 607 618
		Итого с НДС				13396821.598 + 1607618.592	15 004 440

Лист согласования

ФИО	Должность	Дата постановки ЭЦП
Представители подрядчика		
650812300475 - АДИЛБЕКОВ ЖУМАБАЙ ЗИНУЛЛАЕВИЧ	Директор	12.02.2025 07:56
Представители технического надзора		
601023301834 - УМБЕТОВ БИРЖАН БАХИТЖАНОВИЧ	Технический надзор	12.02.2025 11:42
Представители авторского надзора		
930727300214 - АРЫҚБАН ЕРБОЛАТ АСАБАЙҰЛЫ	Авторский надзор	12.02.2025 11:31
Представители заказчика		
621110303282 - ЖОЛБАЕВ НУРЛЫБЕК БЕРГЕНГУЛОВИЧ	Ведущий специалист	13.02.2025 05:46
680529400032 - ДАУРЕНБЕКОВА САЛТАНАТ САЛИМОВНА	Ведущий специалист сметчик	13.02.2025 06:10 Комментарий: Расценки соответствуют локальной смете
600720301315 - ХАМИЕВ ТАНГАЛИ СМИТОВИЧ	Региональный руководитель по Мангистауской области	13.02.2025 06:13
810327450298 - КАМЕЛЕВА АЙНУР ЕСЕНОВНА	Ведущий специалист сметчик отдела смет и ценообразования	17.02.2025 10:26 Комментарий: Расценки соответствуют локальной смете
790105301547 - УТЕГЕНОВ КАЙРАТ УАЛИЕВИЧ	Директор Регионального подразделения по Атырауской, Мангистауской, Актюбинской и Западно-Казахстанской областям	17.02.2025 13:41

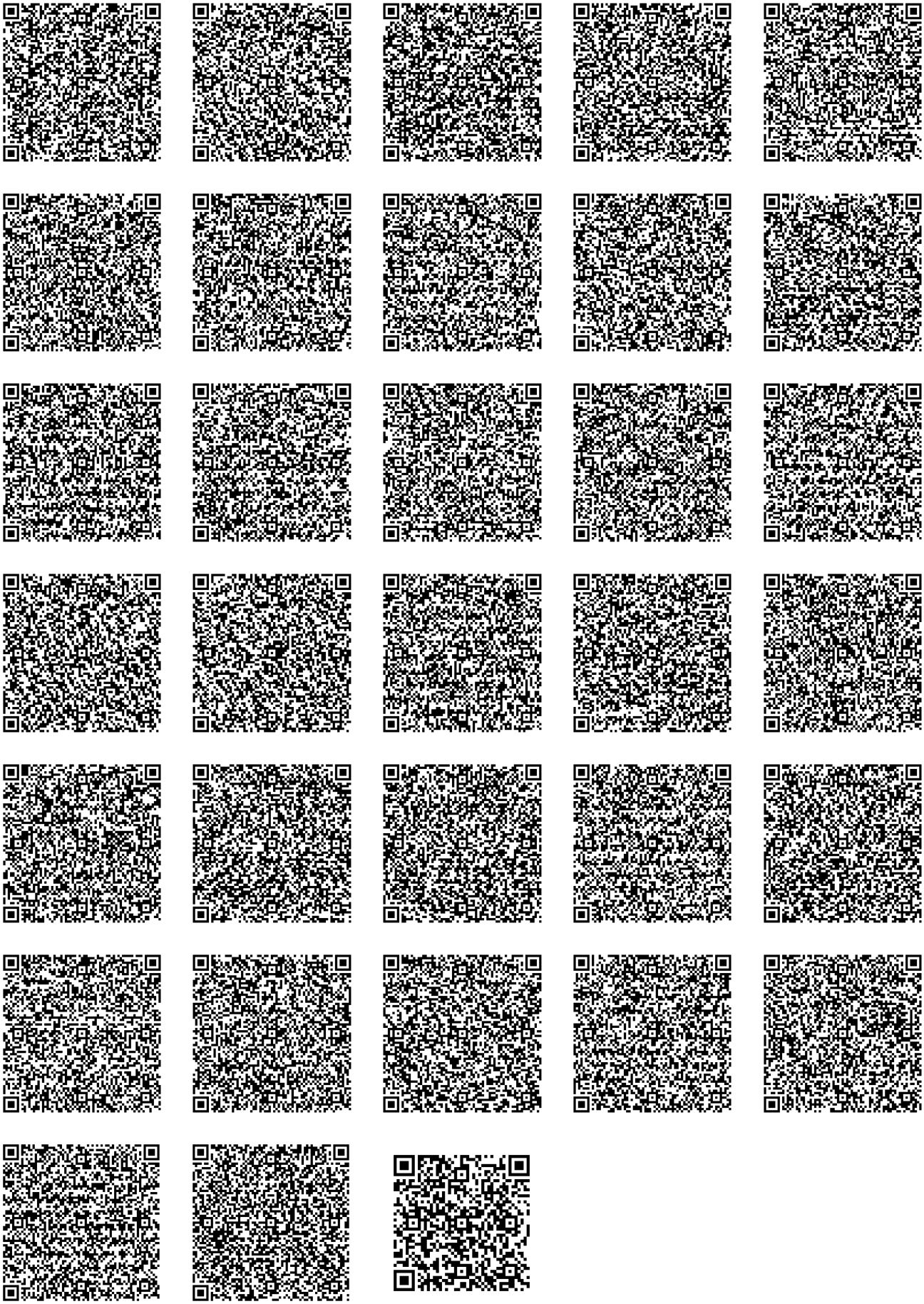

Форма по приложению 3-1
Приказа Министра индустрии и инфраструктурного развития
Республики Казахстан от 23 апреля 2021 года № 189

Заказчик: **090340012961 - АО "SAMRUK-KAZYNA CONSTRUCTION"**

Подрядчик: **060440002060 - ТОО "АС Құрылыс"**

Стройка: **Строительство школы в 19-м микрорайоне города Актау Мангистауской области на 1200 мест**

Договор подряда (контракт) №: **117 от 29.06.2023 года**

Акт выполненных работ
за Февраль 2025 года

№ п/п	№ позиции по смете	Шифр норм, код ресурса	Наименование работ и затрат	Единица измерения	Количество	Стоимость единицы, тенге	Выполнено работ, тенге
1	2	3	4	5	6	7	8
			Локальная смета: Лифт и подъемник				
1	1	6120-0101-0103 ЕСЦ РСНБ РК 2023	Монтаж лифта грузопассажирского, скорость движения кабины 1,0 м/с, грузоподъемность 1000 кг, количество остановок 12, высота шахты 44 м	шт.	1	4 522 711	4 522 711
2	2	6120-0101-0106 ЕСЦ РСНБ РК 2023	Добавлять или уменьшать за каждую остановку, более или менее указанных в характеристике лифта к норме 6120-0101-0103	шт.	9	-215 025	-1 935 225
3	3	6120-0101-0109 ЕСЦ РСНБ РК 2023	Добавлять или уменьшать за каждый метр высоты шахты, более или менее указанных в характеристике лифта, к норме 6120-0101-0103	м	35.3	-44 796	-1 581 299
4	4	516-101-0365 РСНБ РК 2022	Лифт грузопассажирский, грузоподъемность 1000 кг, количество остановок 3, скорость подъема 1 м/с, огнестойкость дверей EI-30, система АРД (аварийной эвакуации), отделка кабины и дверей нержавеющая сталь, с диспетчерской связью	комплект	1	11 049 277	11 049 277
			Итого по локальной смете: Лифт и подъемник				**12 055 464**
			ИТОГО по акту:				**12 055 464**

	Затраты, связанные с организацией и управлением СМР (общеплощадочные затраты) (6.200%)	1006187.000 x 6.20%	62 383
	Итого с затратами на организацию и управление СМР	12055464.000 + 62383.592	12 117 847
	Сметная прибыль, 5.00%	1068570.592 x 5.00%	53 428
	Непредвиденные расходы, 5.000%	12117847.592 x 5.000%	605 892
	Итого с непредвидемыми работами и затратами		12 777 168
	НДЦС РК 8.04-07-2023, табл. 2 - 2024 год 3 квартал, к = 1.0557	12777168.501 x 1.0557	13 488 856
	НДС (12%)	13488856.787 x 12%	1 618 662
	Итого с НДС	13488856.787 + 1618662.814	15 107 519

Лист согласования

ФИО	Должность	Дата постановки ЭЦП
Представители подрядчика		
650812300475 - АДИЛБЕКОВ ЖУМАБАЙ ЗИНУЛЛАЕВИЧ	Директор	14.02.2025 05:55
Представители технического надзора		
601023301834 - УМБЕТОВ БИРЖАН БАХИТЖАНОВИЧ	Технический надзор	15.02.2025 12:10
Представители авторского надзора		
930727300214 - АРЫҚБАН ЕРБОЛАТ АСАБАЙҰЛЫ	Авторский надзор	14.02.2025 09:44
Представители заказчика		
680529400032 - ДАУРЕНБЕКОВА САЛТАНАТ САЛИМОВНА	Ведущий специалист сметчик	17.02.2025 06:30 Комментарий: Расценки соответствуют локальной смете
621110303282 - ЖОЛБАЕВ НУРЛЫБЕК БЕРГЕНГУЛОВИЧ	Ведущий специалист	17.02.2025 05:49
600720301315 - ХАМИЕВ ТАНГАЛИ СМИТОВИЧ	Региональный руководитель по Мангистауской области	17.02.2025 06:36
810327450298 - КАМЕЛЕВА АЙНУР ЕСЕНОВНА	Ведущий специалист сметчик отдела смет и ценообразования	17.02.2025 07:38 Комментарий: Расценки соответствуют локальной смете
790105301547 - УТЕГЕНОВ КАЙРАТ УАЛИЕВИЧ	Директор Регионального подразделения по Атырауской, Мангистауской, Актюбинской и Западно-Казахстанской областям	17.02.2025 13:46

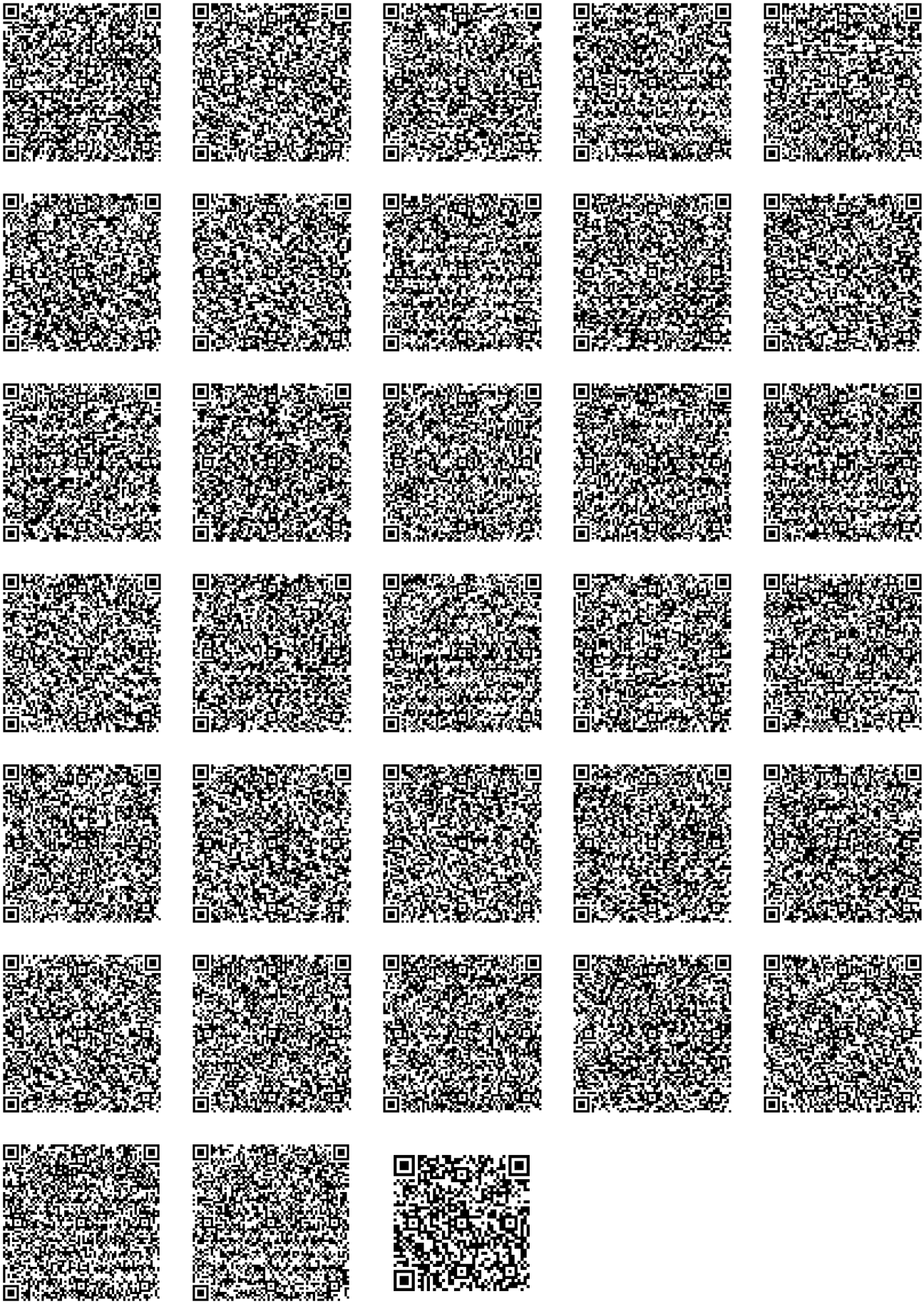

Форма по приложению 3-1
Приказа Министра индустрии и инфраструктурного развития
Республики Казахстан от 23 апреля 2021 года № 189

Заказчик: **090340012961 - АО "SAMRUK-KAZYNA CONSTRUCTION"**

Подрядчик: **060440002060 - ТОО "АС Құрылыс"**

Стройка: **Строительство школы в 19-м микрорайоне города Актау Мангистауской области на 1200 мест**

Договор подряда (контракт) №: **117 от 29.06.2023 года**

Акт выполненных работ
за Февраль 2025 года

№ п/п	№ позиции по смете	Шифр норм, код ресурса	Наименование работ и затрат	Единица измерения	Количество	Стоимость единицы, тенге	Выполнено работ, тенге
1	2	3	4	5	6	7	8
			Локальная смета: Отопление				
			Отдел: (БЛОК А)				
			Раздел: Тепловой узел (БЛОК А) л.78				
1	83	6125-1003-0105 ЕСЦ РСНБ РК 2023	Установка на фланцевых соединениях ротаметра, счетчика, преобразователя диаметр условного прохода до 80 мм	шт.	6	25 126	150 756
2	84	245-706-0111 РСНБ РК 2022	Расходомер ультразвуковой фланцевый, расход Gном 25 м3/ч, расход Gмакс 50 м3/ч, монтажная длина 300 мм, Тмакс 150°С, PN 25, DN 65	шт.	2	447 621	895 242
3	85	245-703-0101 РСНБ РК 2022	Датчик температуры отопления наружной температуры Pt-500	шт.	2	21 245	42 490
4	86	245-710-0204 РСНБ РК 2022	Тепловычислитель модели ВКТ-7-04	шт.	1	75 180	75 180
5	87	247-301-0402 РСНБ РК 2022	Модем УСПД	шт.	1	58 738	58 738
6	88	6125-1003-0101 ЕСЦ РСНБ РК 2023	Ротаметр показывающий, диаметр условного прохода до 10 мм; счетчик, диаметр условного прохода до 40 мм. Установка на резьбовых (муфтовых) соединениях	шт.	4	5 363	21 452
7	89	245-706-0103 РСНБ РК 2022	Расходомер ультразвуковой с наружной резьбой, расход Gном 2,5 м3/ч, расход Gмакс 5 м3/ч, монтажной длиной 130 мм, присоединительным диаметром G 1В, Тмакс 150°С, PN 25, DN 20	шт.	1	160 215	160 215
8	90	245-703-0101 РСНБ РК 2022	Датчик температуры отопления наружной температуры Pt-500	шт.	2	21 245	42 490

№ п/п	№ позиции по смете	Шифр норм, код ресурса	Наименование работ и затрат	Единица измерения	Количество	Стоимость единицы, тенге	Выполнено работ, тенге
1	2	3	4	5	6	7	8
9	91	245-710-0204 РСНБ РК 2022	Тепловычислитель модели ВКТ-7-04	шт.	1	75 180	75 180
10	94	1312-1101-0304 РСНБ РК 2022	Арматура фланцевая с электрическим приводом на условное давление до 4 МПа, диаметр условного прохода 65 мм. Монтаж оборудования	шт.	2	33 258	66 516
11	95	242-310-0107 РСНБ РК 2022	Клапан регулирующий двухходовой чугунный фланцевый, для воды, Т до +150°С, PN 16/25 ГОСТ 30815-2002 DN 65 пропускной способностью 63 м3/ч	шт.	1	656 094	656 094
12	96	245-405-2557 РСНБ РК 2022	Привод электрический AME 655, с ручным позиционированием и указателем положения, развиваемое усилие 2000 Н, напряжение питания 230 В, типа Danfoss	шт.	1	248 707	248 707
13	97	242-310-0707 РСНБ РК 2022	Клапан регулирующий трехходовой, чугунный фланцевый, под электропривод, для воды, Т до +200°С, PN 16 ГОСТ 30815-2002 DN 65 пропускной способностью 63 м3/ч	шт.	1	1 393 376	1 393 376
14	98	245-405-2559 РСНБ РК 2022	Привод электрический AMV 435, с концевыми моментными выключателями и световой сигнализации конечных положений, развиваемое усилие 400 Н, напряжение питания 230 В, типа Danfoss	шт.	1	296 938	296 938
15	99	6114-0202-0103 ЕСЦ РСНБ РК 2023	Вентили, задвижки, затворы, клапаны обратные, краны проходные на трубопроводах из стальных труб диаметром до 100 мм. Установка	шт.	1	19 320	19 320
16	100	242-312-0908 РСНБ РК 2022	/MSV-F2 /Клапан балансировочный с измерительными ниппелями, чугунный, фланцевый, Т до +130°С, PN 16 ГОСТ 5761-2005 DN 80	шт.	1	311 054	311 054
17	101	6124-0303-0601 ЕСЦ РСНБ РК 2023	Установка прибора или аппарата	шт.	1	7 467	7 467
18	102	245-601-0202 РСНБ РК 2022	Электронный регулятор температуры ECL 210 с дисплеем и поворотной кнопкой, ~230В	шт.	1	219 967	219 967
19	103	245-601-0406 РСНБ РК 2022	Ключ программирования A 266	шт.	1	109 405	109 405
20	104	6119-0602-0107 ЕСЦ РСНБ РК 2023	Установка щитка группового осветительного, устанавливаемого распорными дюбелями в готовой нише или на стене, масса до 3 кг	шт.	1	13 350	13 350
21	105	245-601-0601 РСНБ РК 2022	Панель клеммная для регуляторов температуры ECL Comfort 210/310	шт.	1	29 939	29 939
22	106	6124-0303-0601 ЕСЦ РСНБ РК 2023	Установка прибора или аппарата	шт.	5	7 467	37 335
23	107	245-601-0701 РСНБ РК 2022	Датчик температуры наружного воздуха ESMT	шт.	1	26 095	26 095

№ п/п	№ позиции по смете	Шифр норм, код ресурса	Наименование работ и затрат	Единица измерения	Количество	Стоимость единицы, тенге	Выполнено работ, тенге
1	2	3	4	5	6	7	8
24	108	245-601-0705 РСНБ РК 2022	Датчик погружной ESMU длиной 100 мм (медь)	шт.	4	42 806	171 224
25	109	245-601-0801 РСНБ РК 2022	Гильза из нержавеющей стали длиной 100 мм	шт.	4	36 018	144 072
26	110	6116-0501-0101 ЕСЦ РСНБ РК 2023	Установка насосов центробежных с электродвигателем, масса агрегата до 0,1 т	шт.	1	99 774	99 774
27	111	511-403-0514 СпрСЦ 02.2024	Насос циркуляционный с резьбовым или фланцевым соединением с электродвигателем ECM, для любых систем отопления, промышленных циркуляционных установок, кондиционирования, закрытых контуров охлаждения YONOS MAXO 50/0,5-16 PN6/10, арт. 2120652	шт.	2	1 191 923	2 383 846
28	112	6114-0202-0105 ЕСЦ РСНБ РК 2023	Установка вентилей, задвижек, затворов, клапанов обратных, кранов проходных на трубопроводах из стальных труб, диаметр до 150 мм	шт.	2	44 607	89 214
29	113	242-202-0311 РСНБ РК 2022	Кран шаровый стальной приварной, стандартнопроходной, для воды, пара, нефтепродуктов,Т до +200°С, PN 25 ГОСТ 21345-2005 DN 150	шт.	2	86 126	172 252
30	114	6114-0202-0103 ЕСЦ РСНБ РК 2023	Установка вентилей, задвижек, затворов, клапанов обратных, кранов проходных на трубопроводах из стальных труб, диаметр до 100 мм	шт.	22	19 320	425 040
31	115	242-202-0309 РСНБ РК 2022	Кран шаровый стальной приварной, стандартнопроходной, для воды, пара, нефтепродуктов,Т до +200°С, PN 25 ГОСТ 21345-2005 DN 100	шт.	13	33 215	431 795
32	116	242-202-0308 РСНБ РК 2022	Кран шаровый стальной приварной, стандартнопроходной, для воды, пара, нефтепродуктов,Т до +200°С, PN 25 ГОСТ 21345-2005 DN 80	шт.	1	21 035	21 035
33	117	242-202-0307 РСНБ РК 2022	Кран шаровый стальной приварной, стандартнопроходной, для воды, пара, нефтепродуктов,Т до +200°С, PN 25 ГОСТ 21345-2005 DN 65	шт.	8	15 702	125 616
34	118	6114-0202-0102 ЕСЦ РСНБ РК 2023	Установка вентилей, задвижек, затворов, клапанов обратных, кранов проходных на трубопроводах из стальных труб, диаметр до 50 мм	шт.	16	10 704	171 264
35	119	242-202-0706 РСНБ РК 2022	Кран шаровый стальной приварной,стандартнопроходной, для воды, пара, нефтепродуктов, ГСМ, Т до +200°С, PN 40 ГОСТ 21345-2005 DN 50	шт.	10	18 759	187 590
36	120	242-202-0705 РСНБ РК 2022	Кран шаровый стальной приварной,стандартнопроходной, для воды, пара, нефтепродуктов, ГСМ, Т до +200°С, PN 40 ГОСТ 21345-2005 DN 40	шт.	2	13 175	26 350
37	121	242-202-0704 РСНБ РК 2022	Кран шаровый стальной приварной,стандартнопроходной, для воды, пара, нефтепродуктов, ГСМ, Т до +200°С, PN 40 ГОСТ 21345-2005 DN 32	шт.	4	12 970	51 880
38	122	6114-0202-0101 ЕСЦ РСНБ РК 2023	Установка вентилей, задвижек, затворов, клапанов обратных, кранов проходных на трубопроводах из стальных труб, диаметр до 25 мм	шт.	39	10 599	413 361

№ п/п	№ позиции по смете	Шифр норм, код ресурса	Наименование работ и затрат	Единица измерения	Количество	Стоимость единицы, тенге	Выполнено работ, тенге
1	2	3	4	5	6	7	8
39	123	242-202-0703 РСНБ РК 2022	Кран шаровый стальной приварной,стандартнопроходной, для воды, пара, нефтепродуктов, ГСМ, Т до +200°С, PN 40 ГОСТ 21345-2005 DN 25	шт.	4	11 920	47 680
40	124	242-207-0903 РСНБ РК 2022	Кран шаровый латунный, муфтовый (В-В), никелированный, с рычажной рукояткой, для воды, пара, нейтральных жидкостей, Т до +110°С, PN 40 ГОСТ 21345-2005 DN 25	шт.	23	8 398	193 154
41	125	242-207-0901 РСНБ РК 2022	Кран шаровый латунный, муфтовый (В-В), никелированный, с рычажной рукояткой, для воды, пара, нейтральных жидкостей, Т до +110°С, PN 40 ГОСТ 21345-2005 DN 15	шт.	12	3 901	46 812
42	126	6116-0605-0109 ЕСЦ РСНБ РК 2023	Установка фильтров для очистки воды в трубопроводах систем отопления, диаметр 150 мм	шт.	2	35 969	71 938
43	127	242-404-0411 РСНБ РК 2022	Фильтр сетчатый чугунный фланцевый Y-образный, с заглушкой, для систем водоснабжения, Т до +200°С, PN 16 СТ РК ГОСТ Р 50553-2010 DN 150	шт.	2	201 135	402 270
44	130	6114-0202-0104 ЕСЦ РСНБ РК 2023	Установка вентилей, задвижек, затворов, клапанов обратных, кранов проходных на трубопроводах из стальных труб, диаметр до 125 мм	шт.	3	44 596	133 788
45	131	242-304-1105 РСНБ РК 2022	Клапан обратный фланцевый с осевым диском, корпус из ВЧШГ, с аксиальным затвором, Т до +100°С, PN 16 ГОСТ 33423-2015 DN 100	шт.	3	152 046	456 138
46	132	6116-0602-0106 ЕСЦ РСНБ РК 2023	Установка грязевиков наружный, диаметр патрубка 159 мм	шт.	2	204 019	408 038
47	133	6116-0701-0102 ЕСЦ РСНБ РК 2023	Установка манометров с трехходовым краном	шт.	31	4 520	140 120
48	134	6116-0701-0104 ЕСЦ РСНБ РК 2023	Установка термометров в оправе прямых и угловых	шт.	18	2 239	40 302
49	135	245-713-0101 РСНБ РК 2022	Термометр технический жидкостный ГОСТ 28498-90 прямой в оправе с бобышкой	шт.	18	5 565	100 170
50	136	6114-0202-0102 ЕСЦ РСНБ РК 2023	Установка вентилей, задвижек, затворов, клапанов обратных, кранов проходных на трубопроводах из стальных труб, диаметр до 50 мм	шт.	2	10 704	21 408
51	137	245-509-0302 РСНБ РК 2022	Аксессуары коллекторных групп Модуль подмешивающий без насоса, DN 1", L 290 мм	шт.	2	95 982	191 964
52	138	6114-0102-0507 ЕСЦ РСНБ РК 2023	Прокладка трубопроводов отопления и водоснабжения из стальных электросварных труб, диаметр до 150 мм.	м	14	7 980	111 720
53	139	261-305-0110 РСНБ РК 2022	Трубопроводы для отопления и водоснабжения из стальных электросварных труб, DN 159, толщина стенки 4,5 мм	м	14	8 720	122 080

№ п/п	№ позиции по смете	Шифр норм, код ресурса	Наименование работ и затрат	Единица измерения	Количество	Стоимость единицы, тенге	Выполнено работ, тенге
1	2	3	4	5	6	7	8
54	140	6114-0102-0505 ЕСЦ РСНБ РК 2023	Прокладка трубопроводов отопления и водоснабжения из стальных электросварных труб, диаметр свыше 80 до 100 мм	м	36	5 925	213 300
55	141	261-305-0108 РСНБ РК 2022	Трубопроводы для отопления и водоснабжения из стальных электросварных труб, DN 108, толщина стенки 4 мм	м	36	5 398	194 328
56	142	6114-0102-0503 ЕСЦ РСНБ РК 2023	Прокладка трубопроводов отопления и водоснабжения из стальных электросварных труб, диаметр свыше 50 до 65 мм	м	4	5 351	21 404
57	143	261-305-0106 РСНБ РК 2022	Трубопроводы для отопления и водоснабжения из стальных электросварных труб, DN 76, толщина стенки 3,5 мм	м	4	3 230	12 920
58	144	6114-0102-0208 ЕСЦ РСНБ РК 2023	Прокладка трубопроводов водоснабжения из стальных водогазопроводных оцинкованных труб, диаметр 80 мм.	м	10	4 361	43 610
59	145	261-305-0107 РСНБ РК 2022	Трубопроводы для отопления и водоснабжения из стальных электросварных труб, DN 89, толщина стенки 3,5 мм	м	10	4 106	41 060
60	146	6114-0401-0102 ЕСЦ РСНБ РК 2023	Гидравлическое испытание трубопроводов систем отопления, водопровода и горячего водоснабжения, диаметр до 100 мм	м трубопровода	10	449	4 490
61	147	6114-0401-0103 ЕСЦ РСНБ РК 2023	Гидравлическое испытание трубопроводов систем отопления, водопровода и горячего водоснабжения, диаметр до 200 мм	м трубопровода	54	482	26 028
62	148	6111-0101-1701 ЕСЦ РСНБ РК 2023	Изоляция трубопровода изделиями из вспененного каучука трубками из вспененного каучука, диаметр до 160 мм	м трубопровода	64	2 167	138 688
63	149	234-303-0525 РСНБ РК 2022	Гибкая трубчатая изоляция из вспененного каучука, t от -200°С до +105°С, Лст 0,038 Вт/(м·К) при +20°С, фактор μ больше или равно 7000 СТ РК 3364-2019, бст 25 мм диаметром 160 мм	м	15.4	10 898	167 829
64	150	234-303-0520 РСНБ РК 2022	Гибкая трубчатая изоляция из вспененного каучука, t от -200°С до +105°С, Лст 0,038 Вт/(м·К) при +20°С, фактор μ больше или равно 7000 СТ РК 3364-2019, бст 25 мм диаметром 108 мм	м	39.6	5 980	236 808
65	151	234-303-0516 РСНБ РК 2022	Гибкая трубчатая изоляция из вспененного каучука, t от -200°С до +105°С, Лст 0,038 Вт/(м·К) при +20°С, фактор μ больше или равно 7000 СТ РК 3364-2019, бст 25 мм диаметром 76 мм	м	4.4	3 845	16 918
66	152	234-303-0518 РСНБ РК 2022	Гибкая трубчатая изоляция из вспененного каучука, t от -200°С до +105°С, Лст 0,038 Вт/(м·К) при +20°С, фактор μ больше или равно 7000 СТ РК 3364-2019, бст 25 мм диаметром 89 мм	м	11	4 235	46 585
67	153	6111-0501-0205 ЕСЦ РСНБ РК 2023	Огрунтовка поверхности металлической грунтовкой за 1 раз ГФ-021	м2	24	300	7 200
68	154	6111-0501-0517 ЕСЦ РСНБ РК 2023	Окраска поверхности металлической огрунтованной краской БТ-177 серебристой	м2	48	269	12 912

№ п/п	№ позиции по смете	Шифр норм, код ресурса	Наименование работ и затрат	Единица измерения	Количество	Стоимость единицы, тенге	Выполнено работ, тенге
1	2	3	4	5	6	7	8
69	155	261-301-0219 РСНБ РК 2022	Крепления для трубопроводов /кронштейны, планки, хомуты/	кг	75	708	53 100
			Итого по разделу: Тепловой узел (БЛОК А) л.78				**13 596 381**
			Итого по отделу: (БЛОК А)				**13 596 381**
			Итого по локальной смете: Отопление				**13 596 381**
			ИТОГО по акту:				**13 596 381**

	Затраты, связанные с организацией и управлением СМР (общеплощадочные затраты) (6.200%)	11212535.000 x 6.20%	695 177
	Итого с затратами на организацию и управление СМР	13596381.000 + 695177.149	14 291 558
	Сметная прибыль, 5.00%	11907712.149 x 5.00%	595 385
	Непредвиденные расходы, 5.000%	14291558.149 x 5.000%	714 577
	Итого с непредвидемыми работами и затратами		15 601 521
	НДЦС РК 8.04-07-2023, табл. 2 - 2024 год 3 квартал, к = 1.0557	15601521.663 x 1.0557	16 470 526
	НДС (12%)	16470526.420 x 12%	1 976 463
	Итого с НДС	16470526.420 + 1976463.170	18 446 989

Лист согласования

ФИО	Должность	Дата постановки ЭЦП
Представители подрядчика		
650812300475 - АДИЛБЕКОВ ЖУМАБАЙ ЗИНУЛЛАЕВИЧ	Директор	12.02.2025 04:43
Представители технического надзора		
590115301718 - ҚҰЛЖАҒАРОВ САНАҚҚАЛИ ТҰЯҚБАЙҰЛЫ	тех надзор	15.02.2025 12:11
Представители авторского надзора		
930727300214 - АРЫҚБАН ЕРБОЛАТ АСАБАЙҰЛЫ	Авторский надзор	12.02.2025 05:09
Представители заказчика		
810327450298 - КАМЕЛЕВА АЙНУР ЕСЕНОВНА	Ведущий специалист сметчик отдела смет и ценообразования	17.02.2025 10:47 Комментарий: Расценки соответствуют локальной смете
621110303282 - ЖОЛБАЕВ НУРЛЫБЕК БЕРГЕНГУЛОВИЧ	Ведущий специалист	17.02.2025 05:47
680529400032 - ДАУРЕНБЕКОВА САЛТАНАТ САЛИМОВНА	Ведущий специалист сметчик	17.02.2025 06:31 Комментарий: Расценки соответствуют локальной смете
790105301547 - УТЕГЕНОВ КАЙРАТ УАЛИЕВИЧ	Директор Регионального подразделения по Атырауской, Мангистауской, Актюбинской и Западно-Казахстанской областям	17.02.2025 13:40
600720301315 - ХАМИЕВ ТАНГАЛИ СМИТОВИЧ	Региональный руководитель по Мангистауской области	17.02.2025 06:36

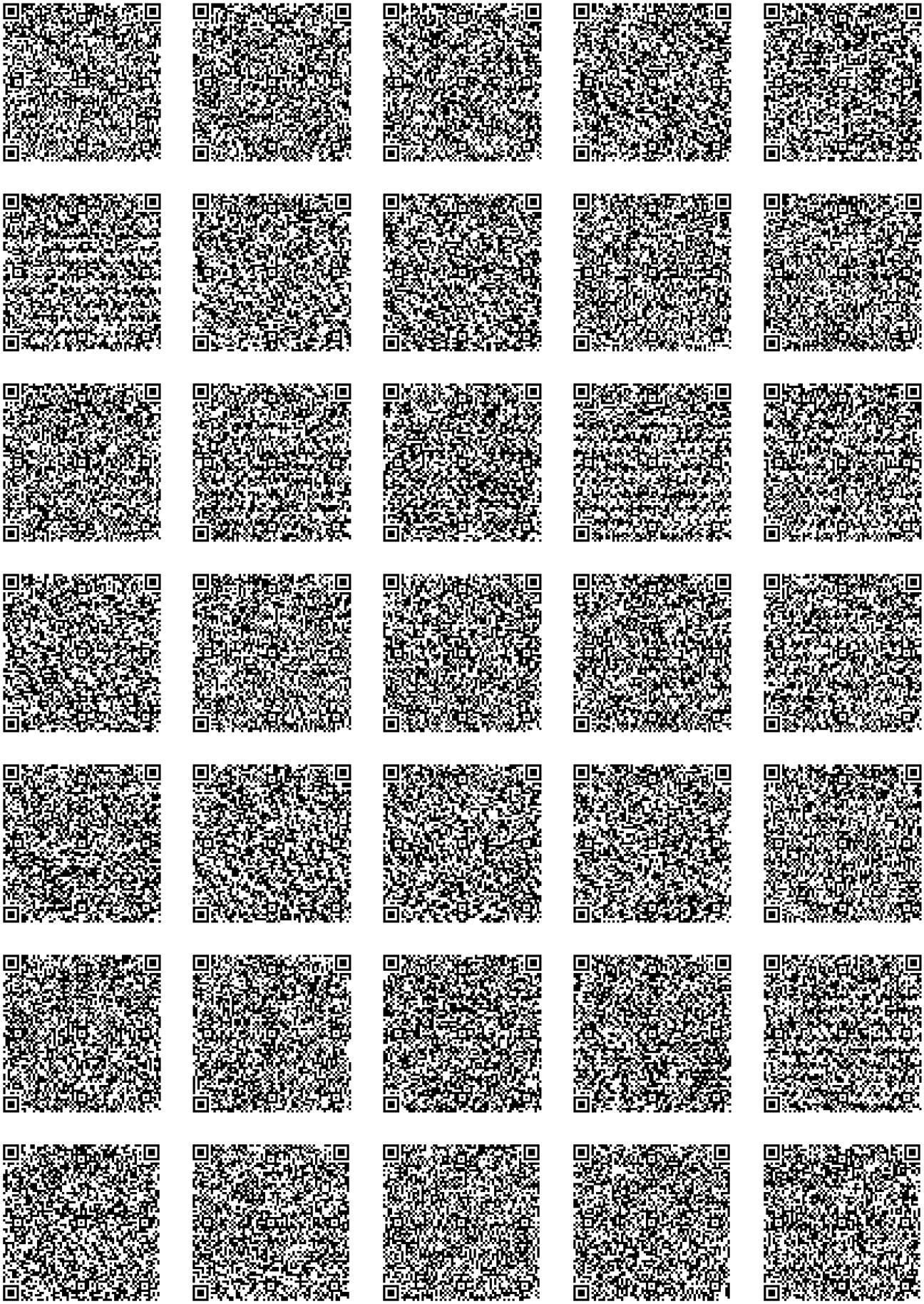

Форма по приложению 3-1
Приказа Министра индустрии и инфраструктурного развития
Республики Казахстан от 23 апреля 2021 года № 189

Заказчик: **090340012961 - АО "SAMRUK-KAZYNA CONSTRUCTION"**

Подрядчик: **060440002060 - ТОО "АС Құрылыс"**

Стройка: **Строительство школы в 19-м микрорайоне города Актау Мангистауской области на 1200 мест**

Договор подряда (контракт) №: **117 от 29.06.2023 года**

Акт выполненных работ
за Февраль 2025 года

№ п/п	№ позиции по смете	Шифр норм, код ресурса	Наименование работ и затрат	Единица измерения	Количество	Стоимость единицы, тенге	Выполнено работ, тенге
1	2	3	4	5	6	7	8
			Локальная смета: Водопровод и канализация				
			Отдел: Блок Д				
			Раздел: Водоснабжение горячее Т3, Т4				
			Подраздел: Водомерный узел 4				
1	246	6116-0501-0101 ЕСЦ РСНБ РК 2023	Установка насосов центробежных с электродвигателем, масса агрегата до 0,1 т	шт.	1	90 964	90 964
2	247	511-403-0624 СпрСЦ 02.2024	Насос циркуляционный с чугунным корпусом, с электродвигателем, с резьбовым или фланцевым соединением, для систем отопления MAGNA1 32-120, Q 1,9 - 8,4 м3/ч, H 9,56 - 3,86 м.вод.ст, с встроенным преобразователем частоты, арт. 99221281	шт.	2	327 163	654 326
			Итого по подразделу: Водомерный узел 4				**745 290**
			Итого по разделу: Водоснабжение горячее Т3, Т4				**745 290**
			Раздел: Канализация дренажная напорная КЗН				
3	310	6116-0501-0101 ЕСЦ РСНБ РК 2023	Установка насосов центробежных с электродвигателем, масса агрегата до 0,1 т	шт.	1	96 276	96 276
4	311	511-101-0102 РСНБ РК 2022	Насос центробежный погружной ГОСТ 20763-85 для загрязненных вод подача 10,0 м3/ч, напор 6,0 м, двигатель мощностью 0,6 кВт, 3000 об/мин	шт.	2	184 932	369 864
			Итого по разделу: Канализация дренажная напорная КЗН				**466 140**
			Итого по отделу: Блок Д				**1 211 430**
			Отдел: Блок В				
			Раздел: Канализация бытовая К1				
5	427	6115-0103-0104 ЕСЦ РСНБ РК 2023	Установка умывальника группового с подводкой холодной и горячей воды	комплект	39	49 466	1 929 174

№ п/п	№ позиции по смете	Шифр норм, код ресурса	Наименование работ и затрат	Единица измерения	Количество	Стоимость единицы, тенге	Выполнено работ, тенге
1	2	3	4	5	6	7	8
6	428	244-101-0102 РСНБ РК 2022	Умывальник без пьедестала полукруглый, овальный, прямоугольный, трапециевидный со спинкой или без спинки размерами L 550 мм, B 420 мм	комплект	39	10 870	423 930
7	429	244-104-0101 РСНБ РК 2022	Пьедестал для умывальника	шт.	39	9 054	353 106
8	430	244-104-0603 РСНБ РК 2022	Сифон ГОСТ 23289-94 трубный с унифицированным выпуском, горизонтальным или вертикальным отводом для умывальников, моек, раковин, бидэ СТУ	шт.	39	815	31 785
9	431	261-301-0370 РСНБ РК 2022	Подводки гибкие к водоразборной арматуре	м	46.8	524	24 523
10	432	6115-0102-0301 ЕСЦ РСНБ РК 2023	Установка писсуаров, настенных	комплект	6	6 607	39 642
11	433	244-101-0901 РСНБ РК 2022	Писсуар настенный размерами L 360 мм, B 290 мм	комплект	6	19 544	117 264
12	434	261-301-0370 РСНБ РК 2022	Подводки гибкие к водоразборной арматуре	м	3.6	524	1 886
13	435	6115-0102-0101 ЕСЦ РСНБ РК 2023	Установка унитаза с бачком непосредственно присоединенным	комплект	21	48 792	1 024 632
14	436	244-101-0304 РСНБ РК 2022	Унитаз размерами L 460 мм, B 340 мм	комплект	21	36 171	759 591
15	437	244-101-0601 РСНБ РК 2022	Бачок смывной устанавливаемый на унитазе с боковым или верхним пуском размерами L 430 мм	комплект	21	14 807	310 947
16	438	244-104-0202 РСНБ РК 2022	Сиденье ГОСТ 15062-83 для детского унитаза	шт.	21	4 185	87 885
17	439	261-301-0370 РСНБ РК 2022	Подводки гибкие к водоразборной арматуре	м	12.6	524	6 602
18	440	6115-0102-0101 ЕСЦ РСНБ РК 2023	Установка унитаза с бачком непосредственно присоединенным	комплект	3	48 792	146 376
19	441	244-101-0301 РСНБ РК 2022	Унитаз размерами не менее L 605 мм, B 340 мм	комплект	3	53 664	160 992
20	442	244-101-0701 РСНБ РК 2022	Бачок смывной низкорасполагаемый, среднерасполагаемый и высокорасполагаемый с боковым пуском размерами L 430 мм	комплект	3	14 480	43 440

№ п/п	№ позиции по смете	Шифр норм, код ресурса	Наименование работ и затрат	Единица измерения	Количество	Стоимость единицы, тенге	Выполнено работ, тенге
1	2	3	4	5	6	7	8
21	443	244-104-0201 РСНБ РК 2022	Сиденье ГОСТ 15062-83 для унитаза	шт.	3	1 620	4 860
22	444	261-301-0370 РСНБ РК 2022	Подводки гибкие к водоразборной арматуре	м	1.8	524	943
			Итого по разделу: Канализация бытовая К1				**5 467 578**
			Итого по отделу: Блок В				**5 467 578**
			Отдел: Блок Г				
			Раздел: Канализация дренажная напорная К3Н				
23	614	6116-0501-0101 ЕСЦ РСНБ РК 2023	Установка насосов центробежных с электродвигателем, масса агрегата до 0,1 т	шт.	1	90 964	90 964
24	615	511-101-0102 РСНБ РК 2022	Насос центробежный погружной ГОСТ 20763-85 для загрязненных вод подача 10,0 м3/ч, напор 6,0 м, двигатель мощностью 0,6 кВт, 3000 об/мин	шт.	2	184 932	369 864
			Итого по разделу: Канализация дренажная напорная К3Н				**460 828**
			Итого по отделу: Блок Г				**460 828**
			Отдел: Блок Е				
			Раздел: Водопровод В1				
25	699	6114-0102-0205 ЕСЦ РСНБ РК 2023	Прокладка трубопроводов водоснабжения из стальных водогазопроводных оцинкованных труб, диаметр 15 мм.	м	47.2	2 880	135 936
26	700	241-101-0401 РСНБ РК 2022	Труба стальная сварная водогазопроводная оцинкованная обыкновенная ГОСТ 3262-75 размерами 15х2,8 мм	м	25.6	813	20 812
27	701	241-101-0402 РСНБ РК 2022	Труба стальная сварная водогазопроводная оцинкованная обыкновенная ГОСТ 3262-75 размерами 20х2,8 мм	м	3.2	1 054	3 372
28	702	241-101-0403 РСНБ РК 2022	Труба стальная сварная водогазопроводная оцинкованная обыкновенная ГОСТ 3262-75 размерами 25х3,2 мм	м	8	1 357	10 856
29	703	241-101-0405 РСНБ РК 2022	Труба стальная сварная водогазопроводная оцинкованная обыкновенная ГОСТ 3262-75 размерами 40х3,5 мм	м	10.4	2 402	24 980
30	705	6114-0103-0502 ЕСЦ РСНБ РК 2023	Прокладка трубопроводов водоснабжения из напорных полимерных труб с соединением на компрессионных фитингах, наружный диаметр 20 мм	м	8	2 943	23 544
31	706	241-205-1102 РСНБ РК 2022	Труба напорная из полипропилена PP-R не армированная SDR 6 PN 20 ГОСТ 32415-2013 размерами 20х3,4 мм	м	7.92	217	1 718
32	707	6114-0103-0503 ЕСЦ РСНБ РК 2023	Прокладка трубопроводов водоснабжения из напорных полимерных труб с соединением на компрессионных фитингах, наружный диаметр 25 мм	м	0.8	2 945	2 356

№ п/п	№ позиции по смете	Шифр норм, код ресурса	Наименование работ и затрат	Единица измерения	Количество	Стоимость единицы, тенге	Выполнено работ, тенге
1	2	3	4	5	6	7	8
33	708	241-205-1103 РСНБ РК 2022	Труба напорная из полипропилена PP-R не армированная SDR 6 PN 20 ГОСТ 32415-2013 размерами 25х4,2 мм	м	0.79	352	278
34	711	241-102-0117 РСНБ РК 2022	Труба стальная электросварная прямошовная диаметром от 15 до 114 мм ГОСТ 10705-80 размерами 32х3,0 мм	м	0.12	926	111
35	712	241-102-0107 РСНБ РК 2022	Труба стальная электросварная прямошовная диаметром от 15 до 114 мм ГОСТ 10705-80 размерами 25х2,5 мм	м	1.8	585	1 053
36	718	261-301-0219 РСНБ РК 2022	Крепления для трубопроводов /кронштейны, планки, хомуты/	кг	8	708	5 664
			Итого по разделу: Водопровод В1				**230 683**
			Раздел: Водоснабжение горячее Т3, Т4				
37	725	6116-0701-0105 ЕСЦ РСНБ РК 2023	Установка кранов воздушных	шт.	5	946	4 730
38	726	245-405-1504 РСНБ РК 2022	Воздухоудалитель автоматический из латуни FWW, с обратным клапаном, Т от 0°С до +100°С, PN 10, DN 15	шт.	5	3 338	16 690
			Итого по разделу: Водоснабжение горячее Т3, Т4				**21 420**
			Раздел: Канализация дренажная напорная К3Н				
39	788	6116-0501-0101 ЕСЦ РСНБ РК 2023	Установка насосов центробежных с электродвигателем, масса агрегата до 0,1 т	шт.	1	90 964	90 964
40	789	511-101-0102 РСНБ РК 2022	Насос центробежный погружной ГОСТ 20763-85 для загрязненных вод подача 10,0 м3/ч, напор 6,0 м, двигатель мощностью 0,6 кВт, 3000 об/мин	шт.	2	184 932	369 864
			Итого по разделу: Канализация дренажная напорная К3Н				**460 828**
			Раздел: Водоснабжение горячее В2, В3				
41	802	6114-0102-0205 ЕСЦ РСНБ РК 2023	Прокладка трубопроводов водоснабжения из стальных водогазопроводных оцинкованных труб, диаметр 15 мм.	м	7.2	2 880	20 736
42	803	241-101-0401 РСНБ РК 2022	Труба стальная сварная водогазопроводная оцинкованная обыкновенная ГОСТ 3262-75 размерами 15х2,8 мм	м	7.2	813	5 853
43	804	6114-0102-0206 ЕСЦ РСНБ РК 2023	Прокладка трубопроводов водоснабжения из стальных водогазопроводных оцинкованных труб, диаметр свыше 40 до 50 мм	м	44.8	3 722	166 745
44	805	241-101-0406 РСНБ РК 2022	Труба стальная сварная водогазопроводная оцинкованная обыкновенная ГОСТ 3262-75 размерами 50х3,5 мм	м	44.8	3 582	160 473
45	807	6114-0103-0502 ЕСЦ РСНБ РК 2023	Прокладка трубопроводов водоснабжения из напорных полимерных труб с соединением на компрессионных фитингах, наружный диаметр 20 мм	м	1.6	2 943	4 708

№ п/п	№ позиции по смете	Шифр норм, код ресурса	Наименование работ и затрат	Единица измерения	Количество	Стоимость единицы, тенге	Выполнено работ, тенге
1	2	3	4	5	6	7	8
46	808	241-205-1102 РСНБ РК 2022	Труба напорная из полипропилена PP-R не армированная SDR 6 PN 20 ГОСТ 32415-2013 размерами 20х3,4 мм	м	1.58	217	342
47	810	241-102-0160 РСНБ РК 2022	Труба стальная электросварная прямошовная диаметром от 15 до 114 мм ГОСТ 10705-80 размерами 89х3,0 мм	м	0.48	2 406	1 154
48	811	241-102-0107 РСНБ РК 2022	Труба стальная электросварная прямошовная диаметром от 15 до 114 мм ГОСТ 10705-80 размерами 25х2,5 мм	м	0.36	585	210
			Подраздел: Пожарный шкаф /3 шт/				
49	816	6114-0601-0202 ЕСЦ РСНБ РК 2023	Установка шкафов пожарных металлических на стене или в нише, масса до 20 кг.	шт.	3	9 498	28 494
50	817	248-307-0105 РСНБ РК 2022	Шкаф пожарный, типа ШПК 320 НЗК/НЗБ	шт.	3	32 133	96 399
51	818	6114-0601-0101 ЕСЦ РСНБ РК 2023	Установка кранов пожарных, диаметр 50 мм.	кран	3	6 627	19 881
52	819	242-303-0301 РСНБ РК 2022	Клапан (вентиль) запорный латунный муфтовый, пожарный, для воды, PN 10 марки 1Б3р ГОСТ 5761-2005 DN 50	шт.	3	23 182	69 546
53	820	244-401-0101 РСНБ РК 2022	Головка для присоединения СТ РК 1711-2007 ГР-50	шт.	6	1 067	6 402
54	821	244-401-0102 РСНБ РК 2022	Головка для присоединения СТ РК 1711-2007 ГЦ-50	шт.	3	894	2 682
55	822	244-403-0101 РСНБ РК 2022	Ствол пожарный ручной СТ РК 1718-2007 РС-50	шт.	3	1 420	4 260
56	823	261-301-0325 РСНБ РК 2022	Рукава пожарные льняные сухого прядения нормальные, d 51 мм СТ РК 1714-2007	м	60	964	57 840
57	824	248-305-0106 РСНБ РК 2022	Огнетушитель порошковый СТ РК ГОСТ Р 51057-2005, типа ОП 10	шт.	6	18 469	110 814
			Итого по подразделу: Пожарный шкаф /3 шт/				**396 318**
			Итого по разделу: Водоснабжение горячее В2, В3				**756 543**
			Итого по отделу: Блок Е				**1 469 475**
			Отдел: Блок И				
			Раздел: Канализация дренажная напорная К3Н				
58	911	6116-0501-0101 ЕСЦ РСНБ РК 2023	Установка насосов центробежных с электродвигателем, масса агрегата до 0,1 т	шт.	2	90 964	181 928

№ п/п	№ позиции по смете	Шифр норм, код ресурса	Наименование работ и затрат	Единица измерения	Количество	Стоимость единицы, тенге	Выполнено работ, тенге
1	2	3	4	5	6	7	8
59	912	511-101-0102 РСНБ РК 2022	Насос центробежный погружной ГОСТ 20763-85 для загрязненных вод подача 10,0 м3/ч, напор 6,0 м, двигатель мощностью 0,6 кВт, 3000 об/мин	шт.	4	184 932	739 728
			Итого по разделу: Канализация дренажная напорная К3Н				**921 656**
			Итого по отделу: Блок И				**921 656**
			Отдел: Блок К				
			Раздел: Канализация дренажная напорная К3Н				
60	1007	6116-0501-0101 ЕСЦ РСНБ РК 2023	Установка насосов центробежных с электродвигателем, масса агрегата до 0,1 т	шт.	1	90 964	90 964
61	1008	511-101-0102 РСНБ РК 2022	Насос центробежный погружной ГОСТ 20763-85 для загрязненных вод подача 10,0 м3/ч, напор 6,0 м, двигатель мощностью 0,6 кВт, 3000 об/мин	шт.	2	184 932	369 864
			Итого по разделу: Канализация дренажная напорная К3Н				**460 828**
			Итого по отделу: Блок К				**460 828**
			Отдел: Блок Л				
			Раздел: ХозяйственноПитьевойВ1				
62	1107	6114-0102-0205 ЕСЦ РСНБ РК 2023	Прокладка трубопроводов водоснабжения из стальных водогазопроводных оцинкованных труб, диаметр до 40 мм	м	58.4	2 880	168 192
63	1108	241-101-0401 РСНБ РК 2022	Труба стальная сварная водогазопроводная оцинкованная обыкновенная ГОСТ 3262-75 размерами 15х2,8 мм	м	28.8	813	23 414
64	1109	241-101-0402 РСНБ РК 2022	Труба стальная сварная водогазопроводная оцинкованная обыкновенная ГОСТ 3262-75 размерами 20х2,8 мм	м	15.2	1 054	16 020
65	1110	241-101-0403 РСНБ РК 2022	Труба стальная сварная водогазопроводная оцинкованная обыкновенная ГОСТ 3262-75 размерами 25х3,2 мм	м	12.8	1 357	17 369
66	1111	241-101-0404 РСНБ РК 2022	Труба стальная сварная водогазопроводная оцинкованная обыкновенная ГОСТ 3262-75 размерами 32х3,2 мм	м	1.6	1 871	2 993
67	1113	6114-0103-0502 ЕСЦ РСНБ РК 2023	Прокладка трубопроводов водоснабжения из напорных полимерных труб, наружный диаметр 20 мм	м	17.6	2 943	51 796
68	1114	241-205-1102 РСНБ РК 2022	Труба напорная из полипропилена PP-R не армированная SDR 6 PN 20 ГОСТ 32415-2013 размерами 20х3,4 мм	м	17.42	217	3 780
69	1115	6114-0103-0503 ЕСЦ РСНБ РК 2023	Прокладка трубопроводов водоснабжения из напорных полимерных труб, наружный диаметр 25 мм	м	6.4	2 945	18 848
70	1116	241-205-1103 РСНБ РК 2022	Труба напорная из полипропилена PP-R не армированная SDR 6 PN 20 ГОСТ 32415-2013 размерами 25х4,2 мм	м	6.34	352	2 231

№ п/п	№ позиции по смете	Шифр норм, код ресурса	Наименование работ и затрат	Единица измерения	Количество	Стоимость единицы, тенге	Выполнено работ, тенге
1	2	3	4	5	6	7	8
71	1118	241-102-0123 РСНБ РК 2022	Труба стальная электросварная прямошовная диаметром от 15 до 114 мм ГОСТ 10705-80 размерами 40х3,0 мм	м	0.36	1 124	404
72	1119	241-102-0117 РСНБ РК 2022	Труба стальная электросварная прямошовная диаметром от 15 до 114 мм ГОСТ 10705-80 размерами 32х3,0 мм	м	0.72	926	666
73	1120	241-102-0107 РСНБ РК 2022	Труба стальная электросварная прямошовная диаметром от 15 до 114 мм ГОСТ 10705-80 размерами 25х2,5 мм	м	1.8	585	1 053
74	1127	6115-0103-0301 ЕСЦ РСНБ РК 2023	Установка фонтанчика питьевого напольного с педальным пуском	комплект	3	115 878	347 634
			Итого по разделу: ХозяйственнопитьевойВ1				**654 406**
			Раздел: Водоснабжение горячее Т3, Т4				
75	1128	244-104-0408 РСНБ РК 2022	Смеситель для умывальника однорукояточный/двухрукояточный с прямым изливом набортный/настенный, излив с аэратором	шт.	37	6 779	250 823
76	1129	261-301-0370 РСНБ РК 2022	Подводки гибкие к водоразборной арматуре	м	37	524	19 388
			Итого по разделу: Водоснабжение горячее Т3, Т4				**270 211**
			Раздел: Канализация бытовая К1				
77	1155	6115-0103-0104 ЕСЦ РСНБ РК 2023	Установка умывальника группового с подводкой холодной и горячей воды	комплект	37	49 466	1 830 242
78	1156	244-101-0102 РСНБ РК 2022	Умывальник без пьедестала полукруглый, овальный, прямоугольный, трапециевидный со спинкой или без спинки размерами L 550 мм, В 420 мм	комплект	37	10 870	402 190
79	1157	244-104-0101 РСНБ РК 2022	Пьедестал для умывальника	шт.	37	9 054	334 998
80	1158	244-104-0603 РСНБ РК 2022	Сифон ГОСТ 23289-94 трубный с унифицированным выпуском, горизонтальным или вертикальным отводом для умывальников, моек, раковин, бидэ СТУ	шт.	37	815	30 155
81	1159	261-301-0370 РСНБ РК 2022	Подводки гибкие к водоразборной арматуре	м	44.4	524	23 266
82	1160	6115-0102-0301 ЕСЦ РСНБ РК 2023	Установка писсуаров, настенных	комплект	6	6 607	39 642
83	1161	244-101-0901 РСНБ РК 2022	Писсуар настенный размерами L 360 мм, В 290 мм	комплект	6	19 544	117 264

№ п/п	№ позиции по смете	Шифр норм, код ресурса	Наименование работ и затрат	Единица измерения	Количество	Стоимость единицы, тенге	Выполнено работ, тенге
1	2	3	4	5	6	7	8
84	1162	261-301-0370 РСНБ РК 2022	Подводки гибкие к водоразборной арматуре	м	3.6	524	1 886
85	1163	6115-0102-0101 ЕСЦ РСНБ РК 2023	Установка унитаза с бачком непосредственно присоединенным	комплект	10	48 792	487 920
86	1164	244-101-0301 РСНБ РК 2022	Унитаз размерами не менее L 605 мм, В 340 мм	комплект	10	53 664	536 640
87	1165	244-101-0601 РСНБ РК 2022	Бачок смывной устанавливаемый на унитазе с боковым или верхним пуском размерами L 430 мм	комплект	10	14 807	148 070
88	1166	244-104-0202 РСНБ РК 2022	Сиденье ГОСТ 15062-83 для детского унитаза	шт.	10	4 185	41 850
89	1167	261-301-0370 РСНБ РК 2022	Подводки гибкие к водоразборной арматуре	м	6	524	3 144
90	1168	6115-0102-0101 ЕСЦ РСНБ РК 2023	Установка унитаза с бачком непосредственно присоединенным	комплект	10	48 792	487 920
91	1169	244-101-0304 РСНБ РК 2022	Унитаз размерами L 460 мм, В 360 мм	комплект	10	36 171	361 710
92	1170	244-101-0601 РСНБ РК 2022	Бачок смывной устанавливаемый на унитазе с боковым или верхним пуском размерами L 430 мм	комплект	10	14 807	148 070
93	1171	244-104-0202 РСНБ РК 2022	Сиденье ГОСТ 15062-83 для детского унитаза	шт.	10	4 185	41 850
94	1172	261-301-0370 РСНБ РК 2022	Подводки гибкие к водоразборной арматуре	м	6	524	3 144
			Итого по разделу: Канализация бытовая К1				**5 039 961**
			Раздел: Водоснабжение горячее В2, В3				
95	1214	6114-0102-0205 ЕСЦ РСНБ РК 2023	Прокладка трубопроводов водоснабжения из стальных водогазопроводных оцинкованных труб, диаметр 15 мм.	м	28	2 880	80 640
96	1215	241-101-0401 РСНБ РК 2022	Труба стальная сварная водогазопроводная оцинкованная обыкновенная ГОСТ 3262-75 размерами 15х2,8 мм	м	1.6	813	1 300
97	1216	241-101-0403 РСНБ РК 2022	Труба стальная сварная водогазопроводная оцинкованная обыкновенная ГОСТ 3262-75 размерами 25х3,2 мм	м	7.2	1 357	9 770

№ п/п	№ позиции по смете	Шифр норм, код ресурса	Наименование работ и затрат	Единица измерения	Количество	Стоимость единицы, тенге	Выполнено работ, тенге
1	2	3	4	5	6	7	8
98	1217	241-101-0407 РСНБ РК 2022	Труба стальная сварная водогазопроводная оцинкованная обыкновенная ГОСТ 3262-75 размерами 57х3,5 мм	м	19.2	2 933	56 313
99	1219	6114-0103-0502 ЕСЦ РСНБ РК 2023	Прокладка трубопроводов водоснабжения из напорных полимерных труб с соединением на компрессионных фитингах, наружный диаметр 20 мм	м	7.2	2 943	21 189
100	1220	241-205-1102 РСНБ РК 2022	Труба напорная из полипропилена PP-R не армированная SDR 6 PN 20 ГОСТ 32415-2013 размерами 20х3,4 мм	м	7.13	217	1 547
101	1221	6114-0103-0503 ЕСЦ РСНБ РК 2023	Прокладка трубопроводов водоснабжения из напорных полимерных труб с соединением на компрессионных фитингах, наружный диаметр 25 мм	м	4.8	2 945	14 136
102	1222	241-205-1103 РСНБ РК 2022	Труба напорная из полипропилена PP-R не армированная SDR 6 PN 20 ГОСТ 32415-2013 размерами 25х4,2 мм	м	4.75	352	1 672
103	1224	241-102-0160 РСНБ РК 2022	Труба стальная электросварная прямошовная диаметром от 15 до 114 мм ГОСТ 10705-80 размерами 89х3,0 мм	м	0.36	2 406	866
104	1225	241-102-0120 РСНБ РК 2022	Труба стальная электросварная прямошовная диаметром от 15 до 114 мм ГОСТ 10705-80 размерами 40х2,0 мм	м	0.36	836	300
105	1226	241-102-0117 РСНБ РК 2022	Труба стальная электросварная прямошовная диаметром от 15 до 114 мм ГОСТ 10705-80 размерами 32х3,0 мм	м	0.24	926	222
			Итого по разделу: Водоснабжение горячее В2, В3				**187 958**
			Итого по отделу: Блок Л				**6 152 537**
			Итого по локальной смете: Водопровод и канализация				**16 144 332**
			ИТОГО по акту:				**16 144 332**

Затраты, связанные с организацией и управлением СМР (общеплощадочные затраты) (6.200%)	13270822.698 x 6.20%	822 790
Итого с затратами на организацию и управление СМР	16144332.698 + 822790.982	16 967 123
Сметная прибыль, 5.00%	14093613.680 x 5.00%	704 680
Непредвиденные расходы, 5.000%	16967123.680 x 5.000%	848 356
Итого с непредвидемыми работами и затратами		18 520 160
НДЦС РК 8.04-07-2023, табл. 2 - 2024 год 3 квартал, к = 1.0557	18520160.548 x 1.0557	19 551 733
НДС (12%)	19551733.491 x 12%	2 346 208
Итого с НДС	19551733.491 + 2346208.019	21 897 941

Лист согласования

ФИО	Должность	Дата постановки ЭЦП
Представители подрядчика		
650812300475 - АДИЛБЕКОВ ЖУМАБАЙ ЗИНУЛЛАЕВИЧ	Директор	12.02.2025 04:39
Представители технического надзора		
590115301718 - ҚҰЛЖАҒАРОВ САНАҚҚАЛИ ТҰЯҚБАЙҰЛЫ	тех надзор	15.02.2025 12:12
Представители авторского надзора		
930727300214 - АРЫҚБАН ЕРБОЛАТ АСАБАЙҰЛЫ	Авторский надзор	12.02.2025 05:10
Представители заказчика		
680529400032 - ДАУРЕНБЕКОВА САЛТАНАТ САЛИМОВНА	Ведущий специалист сметчик	17.02.2025 06:37 Комментарий: Расценки соответствуют локальной смете
621110303282 - ЖОЛБАЕВ НУРЛЫБЕК БЕРГЕНГУЛОВИЧ	Ведущий специалист	17.02.2025 05:52
790105301547 - УТЕГЕНОВ КАЙРАТ УАЛИЕВИЧ	Директор Регионального подразделения по Атырауской, Мангистауской, Актюбинской и Западно-Казахстанской областям	17.02.2025 13:39
600720301315 - ХАМИЕВ ТАНГАЛИ СМИТОВИЧ	Региональный руководитель по Мангистауской области	17.02.2025 06:40
810327450298 - КАМЕЛЕВА АЙНУР ЕСЕНОВНА	Ведущий специалист сметчик отдела смет и ценообразования	17.02.2025 10:58 Комментарий: Расценки соответствуют локальной смете

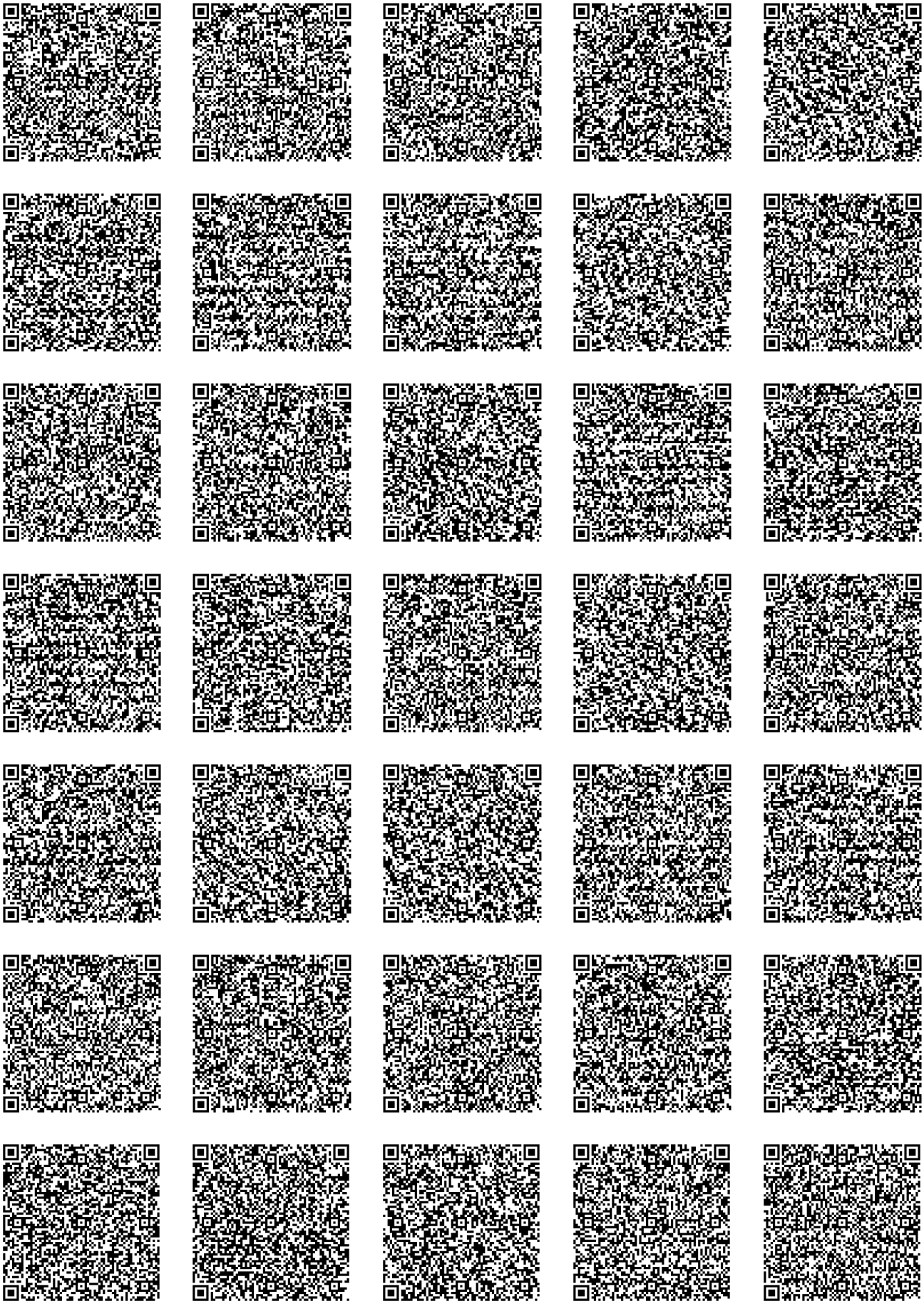

Форма по приложению 3-1
Приказа Министра индустрии и инфраструктурного развития
Республики Казахстан от 23 апреля 2021 года № 189

Заказчик: **090340012961 - АО "SAMRUK-KAZYNA CONSTRUCTION"**

Подрядчик: **060440002060 - ТОО "АС Құрылыс"**

Стройка: **Строительство школы в 19-м микрорайоне города Актау Мангистауской области на 1200 мест**

Договор подряда (контракт) №: **117 от 29.06.2023 года**

Акт выполненных работ
за Февраль 2025 года

№ п/п	№ позиции по смете	Шифр норм, код ресурса	Наименование работ и затрат	Единица измерения	Количество	Стоимость единицы, тенге	Выполнено работ, тенге
1	2	3	4	5	6	7	8
			Локальная смета: Конструкции железобетонные. Блок Г				
			Раздел: Воздухозаборная шахта ВШ-1				
1	211	6101-0108-0102ЕСЦ РСНБ РК 2023	Устройство основания под фундаменты, щебеночное	м3	0.3	17 061	5 118
2	212	6103-0701-0101ЕСЦ РСНБ РК 2023	Устройство бетонной подготовки	м3	0.3	36 817	11 045
3	213	6103-0101-0301ЕСЦ РСНБ РК 2023	Устройство стены подвала и подпорной стены железобетонной, высота до 3 м, толщина до 300 мм	м3	1.9	69 859	132 732
4	214	212-101-2302РСНБ РК 2022	Бетон тяжелый класса В25, сульфатостойкий ГОСТ 7473-2010 F150, W6	м3	1.9285	28 180	54 345
5	215	214-210-0502РСНБ РК 2022	Сталь арматурная периодического профиля для железобетонных конструкций класса А500С ГОСТ 34028-2016 диаметром от 12 до 40 мм	т	0.2149	325 873	70 030
6	216	214-210-0101РСНБ РК 2022	Сталь арматурная гладкого профиля класса А-I (А240) СТ РК 2591-2014 диаметром от 6 до 12 мм	т	0.01812	336 921	6 105
7	217	6111-0401-0107ЕСЦ РСНБ РК 2023	Гидроизоляция боковая стен, фундаментов обмазочная битумная в 2 слоя по выровненной поверхности бутовой кладки, кирпичу, бетону	м2	2.835	4 414	12 514
8	218	6104-0301-0110ЕСЦ РСНБ РК 2023	Укладка перемычек, масса до 0,3 т	шт.	3	1 704	5 112
9	219	222-102-0101РСНБ РК 2022	Перемычка железобетонная брусковая ПБ под расчетную нагрузку 1 кН/м ГОСТ 948-84	м3	0.144	120 858	17 404
10	220	6104-0903-0101ЕСЦ РСНБ РК 2023	Устройство непроходных каналов одноячейковых перекрываемых или опирающихся на плиты	м3	0.18	40 370	7 267
11	221	225-202-1107РСНБ РК 2022	Плита перекрытия лотков под расчетную нагрузку 15 тс/м2 ГОСТ 13015-2012/П8Д-11/	м3	0.18	143 001	25 740
			Итого по разделу: Воздухозаборная шахта ВШ-1				**347 412**
			Итого по локальной смете: Конструкции железобетонные. Блок Г				**347 412**
			ИТОГО по акту:				**347 412**
		Затраты, связанные с организацией и управлением СМР (общеплощадочные затраты) (6.200%)				347412.000 x 6.20%	21 539

№ п/п	№ позиции по смете	Шифр норм, код ресурса	Наименование работ и затрат	Единица измерения	Количество	Стоимость единицы, тенге	Выполнено работ, тенге
1	2	3	4	5	6	7	8
		Итого с затратами на организацию и управление СМР				347412.000 + 21539.543	368 951
		Сметная прибыль, 5.00%				368951.543 x 5.00%	18 447
		Непредвиденные расходы, 5.000%				368951.543 x 5.000%	18 447
		Итого с непредвидемыми работами и затратами					405 846
		НДЦС РК 8.04-07-2023, табл. 2 - 2024 год 3 квартал, к = 1.0557				405846.698 x 1.0557	428 452
		НДС (12%)				428452.359 x 12%	51 414
		Итого с НДС				428452.359 + 51414.283	479 866

Лист согласования
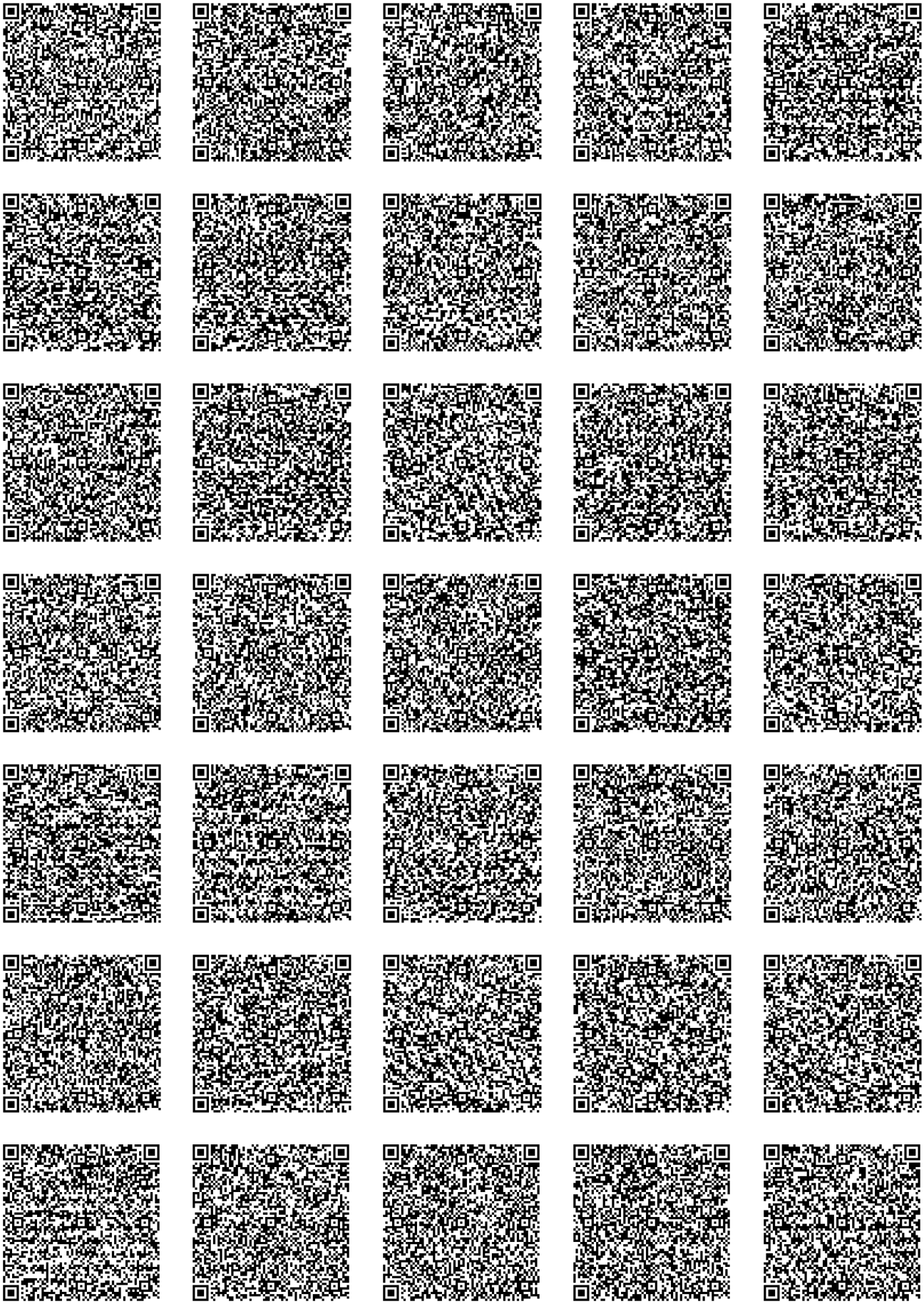
ФИО	Должность	Дата постановки ЭЦП
Представители подрядчика		
650812300475 - АДИЛБЕКОВ ЖУМАБАЙ ЗИНУЛЛАЕВИЧ	Директор	13.02.2025 06:53
Представители технического надзора		
601023301834 - УМБЕТОВ БИРЖАН БАХИТЖАНОВИЧ	Технический надзор	13.02.2025 09:56
Представители авторского надзора		
930727300214 - АРЫҚБАН ЕРБОЛАТ АСАБАЙҰЛЫ	Авторский надзор	13.02.2025 11:14
Представители заказчика		
680529400032 - ДАУРЕНБЕКОВА САЛТАНАТ САЛИМОВНА	Ведущий специалист сметчик	13.02.2025 12:00 Комментарий: Расценки соответствуют локальной смете
600720301315 - ХАМИЕВ ТАНГАЛИ СМИТОВИЧ	Региональный руководитель по Мангистауской области	13.02.2025 12:11
790105301547 - УТЕГЕНОВ КАЙРАТ УАЛИЕВИЧ	Директор Регионального подразделения по Атырауской, Мангистауской, Актюбинской и Западно-Казахстанской областям	17.02.2025 13:45
621110303282 - ЖОЛБАЕВ НУРЛЫБЕК БЕРГЕНГУЛОВИЧ	Ведущий специалист	13.02.2025 11:53
810327450298 - КАМЕЛЕВА АЙНУР ЕСЕНОВНА	Ведущий специалист сметчик отдела смет и ценообразования	17.02.2025 09:51 Комментарий: Расценки соответствуют локальной смете