Утвержден приказом
Министра по инвестициям и развитию
Республики Казахстан
от 24 апреля 2017 года № 234
Форма в редакции
приказа Министра
индустрии и инфраструктурного
развития РК от 08.02.2021г. №53

Акт приемки объекта в эксплуатацию

«07» февраля 2025 г.

Заказчик: Товарищество с ограниченной ответственностью "ИНТЕРПОЛЕ", 180340026188, +77015269007, 150000, РК, Северо-Казахстанская область, город Петропавловск, улица м.Горького, 172А

фамилия, имя, отчество (при его наличии) ИИН, телефон – для физических лиц, наименование организации – для юридических лиц, БИН, телефон, почтовый индекс, область, город, район, населенный пункт, наименование улицы, номер дома/здания (стационарного помещения)

на основании:
Декларации о соответствии (прилагается) от 04.02.2025 г., ТОО "Кокше МеталТент Строй", Шаяхметов Б.Р., Республика Казахстан, Акмолинская область, г.Кокшетау, улица Жастар, 50А, 100840004204, тел.+77059888844

дата подписания декларации, наименование подрядной (генподрядной) организации, фамилия, имя, отчество (при наличии) руководителя, юридический адрес, БИН, телефон

Заключения о качестве строительно-монтажных работ (прилагается) от 04.02.2025г., ТОО «Главный эксперт», Каленов Алмат Каленович аттестаты №KZ28VJE00083501 от 31.10.2023 года в части несущих и ограждающих конструкций; №KZ16VJE00083717 от 13.11.2023 года в части инженерных сетей; №KZ10VJE00083922 от 24.11.2023 года в части технологического оборудования, БИН231240007122, тел.+77472669038

дата подписания заключения, наименование организации, фамилия, имя, отчество (при наличии) экспертов технического надзора, № и дата получения аттестатов, БИН, телефон

Заключения о соответствии выполненных работ по проекту (прилагается) от 04.02.2025г. ТОО «ПроЕкт-N», №17001469 от 30.01.2017г. эксперт Лемешева Н.Ю., БИН 160840013705 тел. 87771341171

дата подписания заключения, наименование организации, фамилия, имя, отчество (при наличии) экспертов авторского надзора, № и дата получения аттестатов, БИН, телефон

произведя осмотр готовности предъявленного подрядчиком (генеральным подрядчиком) к приемке в эксплуатацию объекта: Административно-бытовой комплекс, холодный склад, новое строительство, II - нормальный

наименование объекта, вид строительства (новое, расширение, реконструкция, техническое перевооружение, модернизация, капитальный ремонт), уровень ответственности, техническая и технологическая сложность объекта по адресу

Костанайская область, город Костанай, пр.Абая, строение 1Р

(область, район, населенный пункт, микрорайон, квартал, улица, номер дома (корпуса)

проверив комплектность исполнительной технической документации, в том числе посредством электронного модуля исполнительной технической документации "__"_____20__ года, дата ознакомления подтверждает что:

1. Строительство объекта осуществлено на основании:
1) правоустанавливающего документа на земельный участок: договор купли-продажи в реестре за № 1390 от 18.10.2023 года, архитектурно-планировочное задание на проектирование объекта №KZ03VUA01014063 от 06.11.2023 года, выданное ГУ «Отдел архитектуры и градостроительства акимата города Костаная», согласование эскизного проекта ГУ «Отдел архитектуры и градостроительства акимата города Костаная» главным архитектором

документ, подтверждающий наступление юридических фактов (юридических составов), на основании которых возникают, изменяются или прекращаются права на земельный участок, в том числе договоры, решения судов, правовые акты исполнительных органов, свидетельство о праве на наследство, передаточный акт или разделительный баланс при реорганизации негосударственных юридических

лиц, владеющих земельным участком на праве собственности или выкупивших право временного возмездного землепользования (аренды) либо решения о реконструкции (перепланировке, переоборудовании) помещений (отдельных частей) существующих зданий:

наименование органа вынесшего решение

2) талона о приеме уведомления о начале или прекращении осуществления деятельности или определенных действий Талон о приеме уведомления №KZ19REA00412001 от 17.08.2024 года выданный ГУ «Управление государственного архитектурно-строительного контроля акимата Костанайской области»

наименование органа, принявшего уведомление, дата выдачи талона

3) проекта (проектно-сметной документации) ТОО «ПроЕкт-N», проект №б/н

наименование проектной организации, номер проекта

утвержденного(й) ТОО «ИНТЕРПОЛЕ» от 16.08.2024 года

наименование организации утвердившей (переутвердившей) проект и дата утверждения

2. Строительно-монтажные работы осуществлены в сроки: начало работ август 2024 г.

месяц, год

окончание работ февраль 2025 г.

месяц, год

при продолжительности строительства, месяц: по норме или по проекту организации строительства, месяц: 5 мес. фактически, месяц: 6 мес.

3. Объект (комплекс) имеет следующие основные технико-экономические показатели(мощность, производительность, производственная площадь, протяженность, вместимость, объем, пропускная способность, провозная способность, число рабочих мест и тому подобное, заполняется по всем объектам (кроме жилых домов) в единицах измерения соответственно целевой продукции или основным видам услуг):

Объект имеет следующие показатели:

Мощность, производительность и так далее	Единица измерения	По проекту		Фактически	
		общая (с учетом ранее принятых)	в том числе пускового комплекса или очереди	общая (с учетом ранее принятых)	в том числе пускового комплекса или очереди
Площадь застройки Административно-бытовой комплекс Холодный склад	$м^2$	 1334,10 6010,0		 1334,10 6010,0	
Общая площадь Административно-бытовой комплекс Холодный склад	$м^2$	 1705,70 6000,00		 1705,70 6000,00	
Объем здания Административно-бытовой комплекс Холодный склад	$м^3$	 12607,00 54090,00		 12607,00 54090,00	
Число этажей Административно-бытовой комплекс Холодный склад	этаж	 2 1		 2 1	

Выпуск продукции (оказания услуг), предусмотренной проектом в объеме, соответствующем нормам освоения проектных мощностей в начальный

период_____;

факт начала выпуска продукции с указанием объема

Жилой дом имеет следующие показатели:

Показатели	Единица измерения	По проекту	Фактически
Общая площадь	$м^2$		
Число этажей	этаж		
Общий строительный объем	$м^3$		
В том числе подземной части			
Площадь встроенных, встроенного-пристроенных и пристроенных помещений	$м^2$		

Показатели	По проекту			Фактически		
	число квартир	площадь квартир, $м^2$		число квартир	площадь квартир, $м^2$	
		общая	жилая		общая	жилая
Всего квартир, в том числе: однокомнатных двухкомнатных трехкомнатных четырехкомнатных и более						

4.Технологические и архитектурно-строительные решения по объекту характеризуются следующими данными: административно-бытовой комплекс: фундамент – железобетон, стены – сэндвич-панели, кровля – сэндвич-панели; холодный склад: фундамент – железобетон, стены – сэндвич-панели, тентовое покрытие, кровля – тентовое покрытие.____

краткие технические характеристики по особенностям его размещения, по основным материалам и конструкциям, инженерному и технологическому оборудованию;

5. На объекте установлено предусмотренное проектом оборудование в количестве согласно актам о его приемке после индивидуального испытания и комплексного опробования;

6. Наружные инженерные коммуникации (холодное и горячее водоснабжение, канализация, теплоснабжение, газоснабжение, электроснабжение и связь) обеспечивают нормальную эксплуатацию объекта (здания, сооружения, помещения) и приняты городскими эксплуатационными организациями;

7. Сметная стоимость по утвержденному проекту (проектной-сметной документации):
всего 1288869372,87 тысяч тенге, в том числе строительно-монтажных работ_____ тысяч тенге, оборудования, инструмента и инвентаря _____тысяч тенге;

8. Сметная стоимость основных фондов, принимаемых в эксплуатацию 1288869372,87 тысяч тенге, в том числе:
стоимость строительно-монтажных работ_____ тысяч тенге;
стоимость оборудования, инструмента и инвентаря _____ тысяч тенге;

9. Доля местного содержания предусмотрена в проектно-сметной документации ___% и фактически применено ___% (на объектах, финансируемых за счет государственных инвестиций и средств квазигосударственного сектора);

10. Класс энергоэффективности здания __1В____

11.Объект построен в соответствии с утвержденным проектом (проектно-сметной документацией) и требованиями государственных нормативных документов в области архитектуры, градостроительства и строительства.

РЕШИЛ: Административно-бытовой комплекс, холодный склада по адресу: г.Костанай, пр. Абая, строение 1Р принять в эксплуатацию

наименование объекта (комплекса)

Заказчик Потякина О.В.

фамилия, имя, отчество (при его наличии), подпись руководителя, место печати (при наличии)

Технический надзор:

1) Аттестованный (-ые) эксперт (-ы) _____

фамилия, имя, отчество (при его наличии) эксперта, специализация аттестата, подпись, дата, место печати (при наличии)

2) Аккредитованная организация ТОО «Главный эксперт», Мурзабекова А.Ш.

(наименование организации, имеющей в своем составе аттестованного (-ых) эксперта (-ов), фамилия, имя, отчество (при его наличии) руководителя, подпись, дата, место печати (при наличии)

Каленов Алмат Каленович аттестаты №KZ28VJE00083501 от 31.10.2023 года в части несущих и ограждающих конструкций; №KZ16VJE00083717 от 13.11.2023 года в части инженерных сетей; №KZ10VJE00083922 от 24.11.2023 года в части технологического оборудования

(фамилия, имя, отчество (при его наличии) эксперта, специализация аттестата), подпись, дата, место печати (при наличии)

Авторский надзор:

1) разработчик проекта ТОО «ПроЕкт-N», Лемешева Н.Ю., главный инженер проекта

(наименование организации, фамилия, имя, отчество (при его наличии), должность, подпись, дата), место печати (при наличии)

2) организация _____

(наименование организации, имеющей в своем составе аттестованного (-ых) эксперта (-ов), фамилия, имя, отчество (при его наличии) руководителя, подпись, дата, место печати (при наличии)

_____

фамилия, имя, отчество (при его наличии) эксперта, специализация аттестата), подпись, дата, место печати (при наличии)

3)аттестованный (-ые) эксперт (-ы)_____

_____

фамилия, имя, отчество (при его наличии) эксперта, специализация аттестата, подпись, дата, место печати (при наличии)

Подрядчик (генеральный подрядчик) Шаяхметов Б.Р.

фамилия, имя, отчество (при его наличии), подпись руководителя, место печати (при наличии)

	Приложение 2 к акту приемки объекта в эксплуатацию
	форма

Технические характеристики объекта
(многоквартирные жилые дома, промышленные, торговые объекты и т.п.)

Наименование (многоквартирный жилой дом, промышленные, торговые объекты и т. п.	Общие сведения									
	Количество этажей (этаж)	Количество квартир	Количество помещений, комнат	Площадь застройки (м2)	Объем здания (м3)	Общая площадь (м2)	Жилая площадь (м2)	Площадь нежилых помещений (м2)	Площадь парковочных мест (м2)	Площадь балкона, лоджии (м2)
1	2	3	4	5	6	7	8	9	10	11
Административно-бытовой комплекс	2	-	39	1334,10	12607,0	1705,70	-	1705,70	-	-
Холодный склад	1	-	1	6010,00	54090,0	6000,00	-	6000,00	-	-

продолжение таблицы

Описание конструктивных элементов			Вид отопления	Благоустройство				
фундамент	стены	кровля		Электроснабжения	Водоснабжения	Горячее водоснабжение	Канализация	Газоснабжение
12	13	14	15	16	17	18	19	20
железобетон	Сэндвич-панели	Сэндвич-панели	газ	+	+	-	+	+
железобетон	Сэндвич-панели, тентовое покрытие	Тентовое покрытие	-	+	-	-	-	-

Распределение площади

№		В отдельных квартирах	В помещениях коридорного типа	В общежитиях	В гостиницах
1	Количество жилых квартир				
2	Количество жилых комнат				
3	Общая площадь (м2)				
4	Жилая площадь (м2)				

продолжение таблицы

Из общего числа площади				Распределение квартир по числу комнат				
В мансардах	В подвалах	В цокольных этажах	В бараках	1-комнатные	2-комнатные	3-комнатные	4-комнатные	5-комнатные

Нежилые помещения

Площадь (м2)	Жилая площадь в нежилых помещений	Торговая	Промышленно-производственных зданий и сооружений	Складская	Бытового обслуживания	Гаражи	Организаций и учреждений управления, научных, банковских, общественных и т. п .
1	2	3	4	5	6	7	8
Основная	-	-	-	6000,00	-	-	1705,70
Вспомогательная	-	-	-	-	-	-	-

00226300972 1
12:193:041:3691
12.02.25
09:30
пр Абая ст-е 1Р
Тлимбалдиева С.М.
Абишев 22

«ЖМТ» АЖ ЕНГІЗІЛДІ
Орындаушы Антонишко И.А.
(Т.А.Ә., қолы)
Күні 2025 ж. « 11 » 02

продолжение таблицы

Общест-венного питания	Учреждений образования	Транспортных зданий и сооружений	Здравоох-ранения, лечебного назначения	Физкультуры и спорта	Учреждений культуры и искусства	Сооружений инженерных сетей	Прочие	Всего
9	10	11	12	13	14	15	16	17
-	-	-	-	-	-	-	-	-
-	-	-	-	-	-	-	-	-

Перечень документов, прилагаемых к техническим характеристикам объекта:

1. Поэтажные планы _____
2. Экспликация к поэтажным планам _____

Экспликация земельного участка (м2)

Общая площадь земельного участка	Застроенная площадь			Незастроенная площадь		
	всего	Под основными строениями	Под прочими постройками и сооружениями	Асфальтовые покрытия	Прочие замощения	грунт
1	2	3	4	5	6	7
5,0561 га	7344,10	7344,10	-	-	-	-

продолжение таблицы

Незастроенная площадь (м2)									
Оборудованные площадки				Зеленые насаждения					
всего	спортивные	детские	хозяйственные	всего	В том числе				
					Газон с деревь-ями	Плодо-вый сад	Газоны, цветочные клумбы	огород	прочие
8	9	10	11	12	13	14	15	16	17
-	-	-	-	-	-	-	-	-	-

Экспликация к плану объекта (Административно-бытовой комплекс)

Этаж	Номер помещения, квартиры	Номера частей помещения, квартиры	Назначение частей помещения, квартиры	Площадь по внутреннему обмеру (м2), в том числе			
				Общая	Полезная	Жилая	Нежилая
1	2	3	4	5	6	7	8
1 этаж	-	1	Склад	785,5	785,5	-	785,5
		2	Помещение	62,80	62,80		62,80
		3	Туалет	3,40	3,40		3,40
		4	Тамбур	2,60	2,60		2,60
		5	Кабинет	60,20	60,20		60,20
		6	Топочная	11,50	11,50		11,50
		7	Душ	9,40	9,40		9,40
		8	Туалет	2,20	2,20		2,20
		9	Туалет	2,20	2,20		2,20
		10	Душ	11,50	11,50		11,50
		11	Помещ.отдыха и приема пищи	25,70	25,70		25,70
		12	Помещение	65,20	65,20		65,20
		13	Тамбур	2,90	2,90		2,90
		14	Туалет	3,40	3,40		3,40
		15	Раздевалка	11,30	11,30		11,30
		16	Кабинет	18,20	18,20		18,20
		17	Помещ.уборочного инвентаря	6,30	6,30		6,30
		18	Серверная	7,70	7,70		7,70
		19	Туалет	5,10	5,10		5,10
		20	Кабинет	23,60	23,60		23,60
		21	Туалет	3,60	3,60		3,60
		22	Туалет	3,60	3,60		3,60
		23	Коридор	8,70	8,70		8,70
		24	Холл	134,9	134,9		134,9
		25	Кабинет	24,50	24,50		24,50
		26	Кабинет	10,50	10,50		10,50

2 этаж	-	1	Балкон	38,20	38,20	-	38,20
		2	Кабинет	117,5	117,5		117,5
		3	Кабинет	22,70	22,70		22,70
		4	Кабинет	22,70	22,70		22,70
		5	Тамбур	6,70	6,70		6,70
		6	Помещ. уборочного инвентаря	4,00	4,00		4,00
		7	Туалет	2,50	2,50		2,50
		8	Туалет	2,50	2,50		2,50
		9	Туалет	2,50	2,50		2,50
		10	Помещ.отдыха и приема пищи	69,50	69,50		69,50
		11	Кабинет	70,90	70,90		70,90
		12	Туалет	4,60	4,60		4,60
		13	Кабинет	45,40	45,40		45,40

продолжение таблицы

Площадь по внутреннему обмеру (м2), в том числе								
В отдельных квартирах	В общежитиях	В гостиницах	Торговая	Промышленно-производственных зданий и сооружений	Складская	Учреждений образования	Предприятий бытового обслуживания	Организаций и учреждений управления, научных, банковский, общественных и т.п.
9	10	11	12	13	14	15	16	17
-	-	-	-	-	-	-	-	785,5 62,80 3,40 2,60 60,20 11,50 9,40 2,20 2,20 11,50 25,70 65,20 2,90 3,40 11,30 18,20 6,30 7,70 5,10 23,60 3,60 3,60 8,70 134,9 24,50 10,50
-	-	-	-	-	-	-	-	38,20 117,5 22,70 22,70 6,70 4,00 2,50 2,50 2,50 69,50 70,90 4,60 45,40

продолжение таблицы

Площадь по внутреннему обмеру (м2), в том числе							
Предприятий общественного питания	Организаций здравоох-ранения	Физкуль-турно-спортивных	Учреждений культуры и искусства	Транспортных зданий и сооружений	Сооружений инженерных сетей	Гаражей	Прочие
18	19	20	21	22	23	24	25
-	-	-	-	-	-	-	-
-	-	-	-	-	-	-	-

Экспликация к плану объекта (холодный склад)

Этаж	Номер помещения, квартиры	Номера частей помещения, квартиры	Назначение частей помещения, квартиры	Площадь по внутреннему обмеру (м2), в том числе			
				Общая	Полезная	Жилая	Нежилая
1	2	3	4	5	6	7	8
1 этаж	-	1	Склад	6000,0	6000,0	-	6000,0
2 этаж	-	-	-	-	-	-	-

продолжение таблицы

Площадь по внутреннему обмеру (м2), в том числе								
В отдельных квартирах	В общежитиях	В гости-ницах	Торговая	Промыш-ленно-произ-водственных зданий и сооружений	Складс-кая	Учреждений образования	Предпри-ятий бытового обслуживания	Организа-ций и учреждений управления, научных, банковский, обществен-ных и т.п.
9	10	11	12	13	14	15	16	17
-	-	-	-	-	6000,0	-	-	-
-	-	-	-	-	-	-	-	-

продолжение таблицы

Площадь по внутреннему обмеру (м2), в том числе							
Предприятий общественного питания	Организаций здравоох-ранения	Физкуль-турно-спортивных	Учреждений культуры и искусства	Транспортных зданий и сооружений	Сооружений инженерных сетей	Гаражей	Прочие
18	19	20	21	22	23	24	25
-	-	-	-	-	-	-	-
-	-	-	-	-	-	-	-

Техническое описание конструктивных элементов основного строения

№ п/п	Наименование конструктивных элементов		Описание конструктивных элементов (материал, отделка и т. д.)
1	**Административно-бытовой комплекс**		3
1	Фундамент		железобетон
2	1) Наружные и внутренние капитальные стены		сэндви-панели
	2) Перегородки		сэндвич-панели, гипсокартон
3	Перекрытия	Чердачное	металл
		Междуэтажное	ж/б плиты
4	Крыша		сэндви-панели
5	Полы	1-го этажа	бетон
		последующих этажей	
6	Проемы	окна	металлопластик
		двери	металлические, металлопластик
7	Отделочные работы	внутренние	-
		наружные	-
8	Горячее водоснабжение		-
9	Водопровод		+
10	Канализация		+
11	Электроосвещение		+
12	Отопление	Печное	-
13		Печное газовое	-

14		От ТЭЦ		-
15		От АГВ		-
16		От индивидуальной отопительной установки	на газе	+
17			на твердом топливе	-
18		От районной котельной	на газе	-
19			на твердом топливе	-
20	Разные работы			-
№ п/п	Наименование конструктивных элементов			Описание конструктивных элементов (материал, отделка и т. д.)
1	**Холодный склад**			3
1	Фундамент			железобетон
2	1) Наружные и внутренние капитальные стены			сэндви-панели, тентовое покрытие
	2) Перегородки			-
3	Перекрытия	Чердачное		металл
		Междуэтажное		-
4	Крыша			тентовое покрытие
5	Полы	1-го этажа		бетон
		последующих этажей		
6	Проемы	окна		металлопластик
		двери		металлические
7	Отделочные работы	внутренние		-
		наружные		-
8	Горячее водоснабжение			-
9	Водопровод			-
10	Канализация			-
11	Электроосвещение			+
12	Отопление	Печное		-
13		Печное газовое		-
14		От ТЭЦ		-
15		От АГВ		-
16		От индивидуальной отопительной установки	на газе	-
17			на твердом топливе	-
18		От районной котельной	на газе	-
19			на твердом топливе	-
20	Разные работы			-

Техническое описание служебных построек

Показатели	Наименование служебных построек								
Площадь (м2)									
Высота строения (м)									
Объем строения (м3)									
Фундамент									
Стены									
Перекрытия									
Крыша									
Полы									
Окна									
Двери									
Внутренняя отделка									
Наружная отделка									
Печи									

Техническое описание внутридворовых сооружений

Наименование сооружений	Размер в метрах				Объем (м3)	Материал
	длина	ширина	площадь	высота или		

				глубин		
1	2	3	4	5	6	7
-	-	-	-	-	-	-

Техническое описание отдельных частей строения (подвалов, полуподвалов, мезонинов, мансард)

Наименование и назначение отдельных частей строения	Заглубление спланированной поверхности земли до пола подвала	Описание элементов					
		стены	перекры-тия	полы	внутренняя отделка	крыша	дополнительные устройства
1	2	3	4	5	6	7	8
-	-	-	-	-	-	-	-

Техническое описание нежилых пристроек к основному зданию

Наименование конструктивных элементов		Техническое описание конструктивных элементов
1		2
Фундамент		
Стены и перегородки		
Крыша		
Полы		
Перекрытия		
Проемы	окна	
	двери	
Отделочные работы	внутренние	
	наружные	
Разные работы		

Исчисление площадей и объемов основной и отдельных частей строения (подвалов, полуподвалов, мезонинов, мансард, крыш, пристроек и т. п.)

Наименование частей строения и пристроек	Формула для подсчета площадей по наружному обмеру	Площадь (м2)	Высота (м)	Объем (м3)	Наименование частей строения и пристроек	Формула для подсчета площадей по наружному обмеру	Площадь (м2)	Высота (м)	Объем (м3)
1	2	3	4	5	6	7	8	9	10
Административно-бытовой комплекс		1334,1		12607,0					
Холодный склад		6010,0		54090,0					

Заказчик: Потякина О.В.

фамилия, имя, отчество (при наличии), подпись руководителя М.П.

Авторский надзор: Лемешева Н.Ю.

фамилия, имя, отчество (при наличии), подпись эксперта М.П.

План 1-го этаж

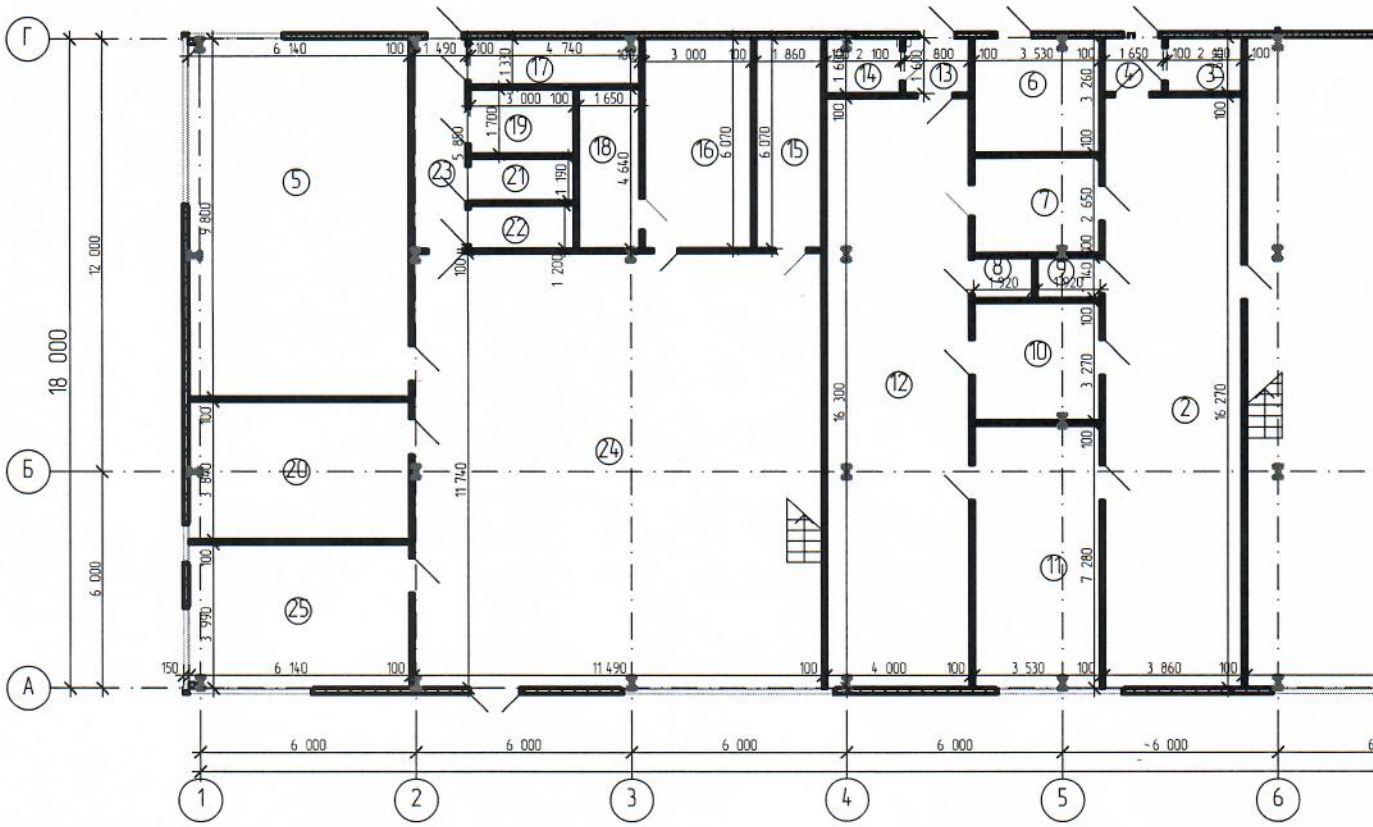

Экспликация п

Номер помещ.	Наименование помещений	Площадь, $м^2$	Ка по
1	Склад	785,50	
2	Помещение	62,80	
3	Туалет	3,40	
4	Тамбур	2,60	
5	Кабинет	60,20	
6	Топочная	11,50	
7	Душ	9,40	
8	Туалет	2,20	
9	Туалет	2,20	
10	Душ	11,50	
11	Помещение отдыха и приема пищи	25,70	
12	Помещение	65,20	
13	Тамбур	2,90	
14	Туалет	3,40	

(М 1:100)

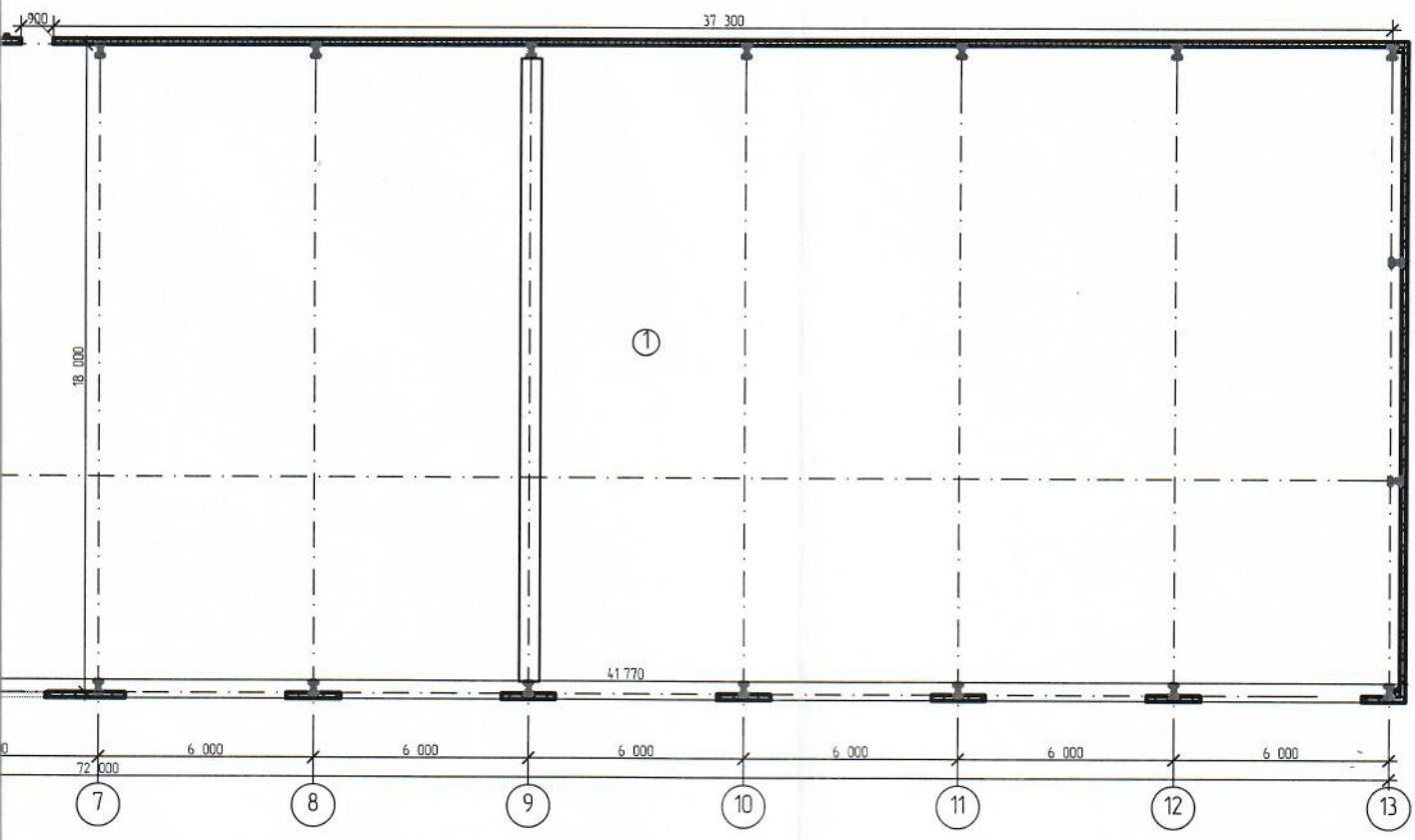

ещений 1-го этажа

Номер помещ.	Наименование помещений	Площадь, м^2	Кат. пом.
15	Раздевалка	11,30	
16	Кабинет	18,20	
17	Помещение уборочного инвентаря	6,30	
18	Серверная	7,70	
19	Туалет	5,10	
20	Кабинет	23,60	
21	Туалет	3,60	
22	Туалет	3,60	
23	Коридор	8,70	
24	Холл	134,90	
25	Кабинет	24,50	
26	Кабинет	10,50	

Общая площадь - 1296,00 м^2

План 2-го эт

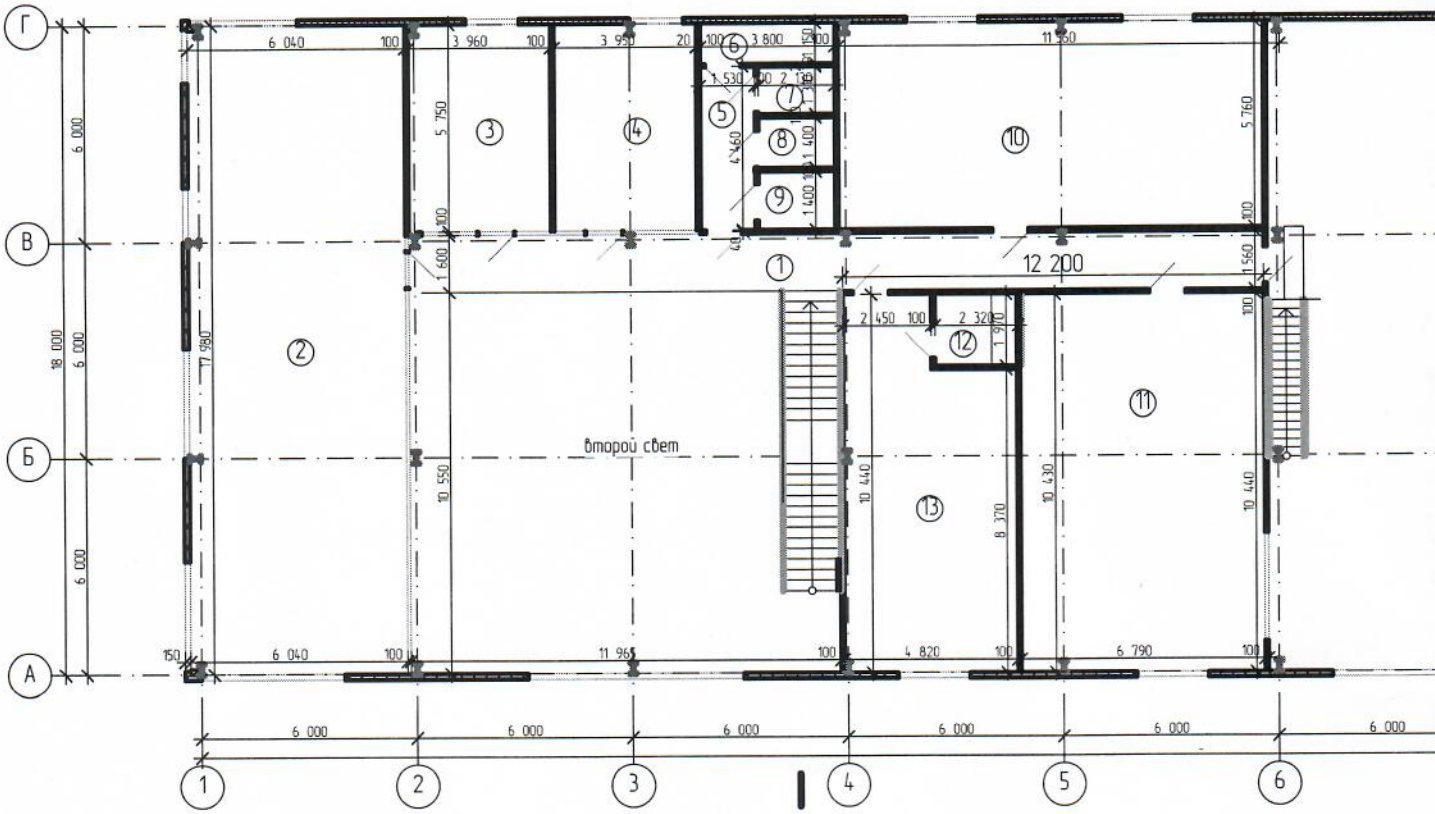

Экспликация поме

Номер помещ.	Наименование помещ
1	Балкон
2	Кабинет
3	Кабинет
4	Кабинет
5	Тамбур
6	Помещение уборочного инвентаря
7	Туалет
8	Туалет
9	Туалет
10	Помещение отдыха и приема пищи
11	Кабинет
12	Туалет
13	Кабинет

ажа (М 1:100)

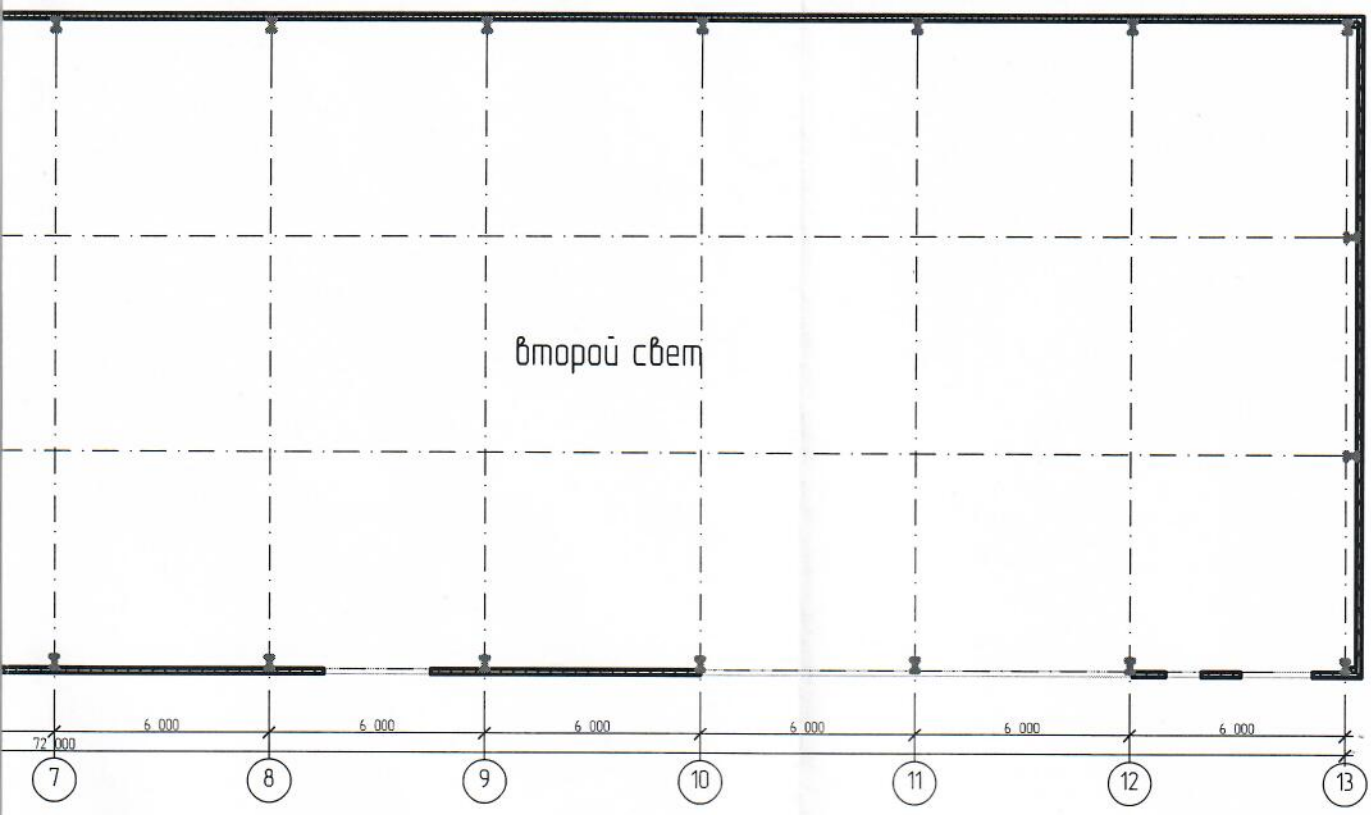

щений 2-го этажа

ений	Площадь, м^2	Кат. пом.
	38,20	
	117,50	
	22,70	
	22,70	
	6,70	
	4,00	
	2,50	
	2,50	
	2,50	
	69,50	
	70,90	
	4,60	
	45,40	

Общая площадь - 409,70 м^2

План на отм. 0,000 (М 1:500)

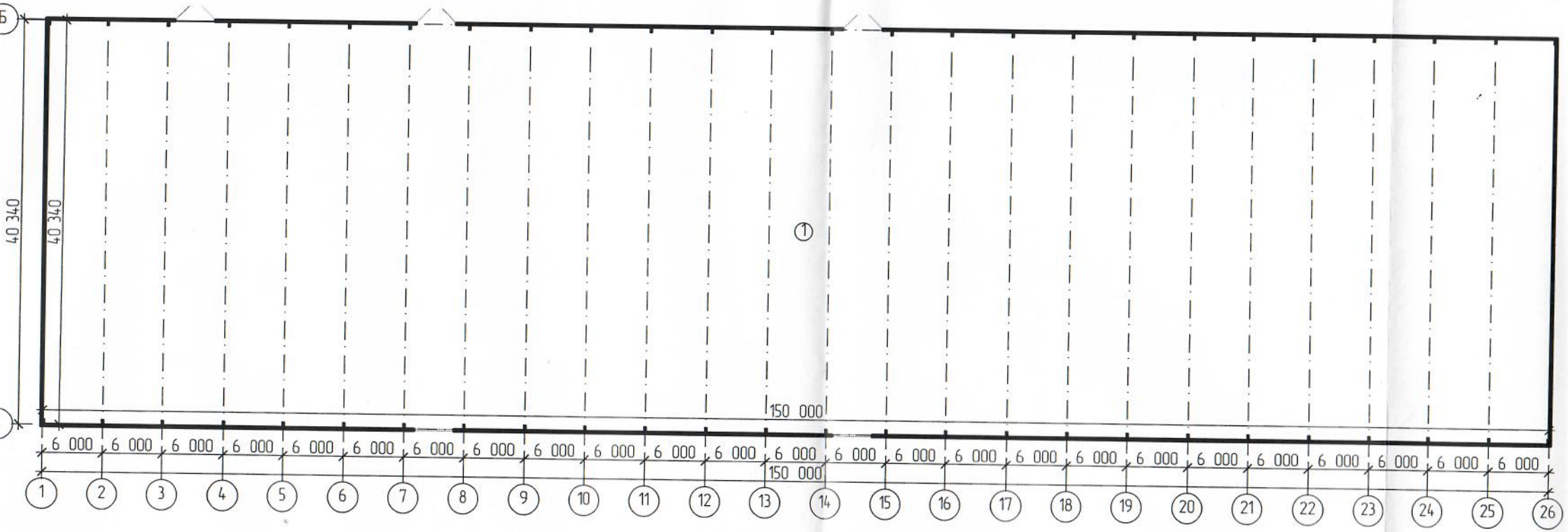

Экспликация помещений

Номер помещ.	Наименование помещений	Площадь, м²	Кат. пом.
1	Склад	6000,00	

Общая площадь - 6000,00 м²