Организатору
КГУ «Управление государственных активов города Алматы»

от директора
ТОО «УспехКом»
Нұрлан Р.

Жалоба на результаты конкурса №14735043-1 -ОК1 по протоколу об итогах №15116820 от 29 мая 2025 года.

№ конкурса – 14735043-1

Наименование конкурса - Содержание многолетних цветников и кустарников для КГУ "Аппарат акима Алатауского района"

Настоящим ТОО «УспехКом» выражает свое несогласие с решением конкурсной комиссии, принятым по итогам рассмотрения заявок в рамках конкурса №14734712-ОК1, проведенного организатором — КГУ «Управление государственных активов города Алматы» по заказу КГУ «Аппарат акима Алатауского района города Алматы», и считает данное решение необоснованным и подлежащим отмене.

Согласно опубликованному на веб-портале государственных закупок Протоколу об итогах №15116820 от 29 мая 2025 года, заявка ТОО «УспехКом» была отклонена по причине несоответствия квалификационным требованиям, а именно — по части подтверждения обладания материальными ресурсами. Комиссией было указано, что в техническом паспорте арендуемого у КХ «АсылКуат» колесного трактора в графе «собственник» значится АО «КазАгроФинанс» по Жамбылской области, а также что бортовая машина, арендуемая у Байтимбетова Н.А., не соответствует необходимой грузоподъёмности (менее 3 тонн). Также в протоколе присутствует ссылка на автоматическое отклонение заявки веб-порталом.

ТОО «УспехКом» считает вышеуказанное решение конкурсной комиссии неправомерным, поскольку в составе заявки были предоставлены надлежащие документы, подтверждающие полное соответствие квалификационным требованиям, установленным конкурсной документацией. В частности, в техническом паспорте трактора Zoomlion RN 904 №120567 от 26 июля 2023 года, предоставленном в составе заявки, в разделе 8 «Особые отметки» указано, что владельцем техники является КХ «АсылКуат». Следовательно, данная техника передана в аренду законным владельцем, в соответствии с условиями заключенного договора аренды, что полностью соответствует пункту 6 статьи 43 Закона Республики Казахстан «О государственных закупках», согласно которому наличие материального ресурса может быть подтверждено не только правом собственности, но и правом аренды.

ТЕХНИКАЛЫҚ ПАСПОРТ
ТЕХНИЧЕСКИЙ ПАСПОРТ

I. ЖАЛПЫ МӘЛІМЕТТЕР
ОБЩИЕ СВЕДЕНИЯ

1. Маркасының атауы және маркасы
Наименование и марка машины Zoomlion RN904
Трактор
2. Шығарылған жері
завод-изготовитель Китай
3. Шығарылған айы және жылы
месяц и год изготовления 2023
4. Машинаның зауыттық нөмірі
заводской номер машины HWOOIZIRNH50239WH
5. Двигательдің маркасы және нөмірі
марка и номер двигателя A5T6TCP00153
6. Иесінің емес, меншігінің және меншік-жайы:
первый ~~собственник, владелец, не являющийся собственником и адрес:~~
собственник/владелец
АО "КазАгроФинанс" по Жамб. обл
г Тараз, ул. Сулейманова 17
7. Присвоен номер нөмірлік белгі берілді. H4H5ATD
8. Ерекше белгі
особые отметки
ВЛАДЕЛЕЦ КХ Асылкуат
ДТС № 2346 ... от 29.06.2023г.
Техникалық паспорт берілді 2023 ж.(ж) берілді
Технический паспорт выдан
М.О.
М.П.
Сериясы
серия KZT 120567

II. МАШИНАЛАРДЫ ТІРКЕУГЕ АЛУ
ЖӘНЕ ТІРКЕУДЕН ШЫҒАРУ
ПРИЕМ И СНЯТИЕ МАШИН С РЕГИСТРАЦИИ

1. Снята с регистрации вследствие
салдарынан тіркеуден шығарылды
ж(ж)
Начальник
Инспекциясы
тіркеуге алынды
2. Принята на регистрацию
тіркеуге алынды
ж(ж)
3. Снята с регистрации вследствие
салдарынан тіркеуден шығарылды
ж(ж)
4. Принята на регистрацию
тіркеуге алынды
ж(ж)
5. Снята с регистрации вследствие
салдарынан тіркеуден шығарылды
ж(ж)
6. Принята на регистрацию
тіркеуге алынды
ж(ж)

Что касается бортовой машины грузоподъёмностью не менее 3 тонн, представленная в составе конкурсной заявки техника полностью соответствует требованиям конкурсной документации, и подтверждается прилагаемым документам, представленными ТОО «УспехКом» в составе заявки. Данный документ однозначно свидетельствуют о том, что фактическая грузоподъёмность машины составляет не менее 3 тонн, что соответствует установленным квалификационным требованиям в части обладания материальными ресурсами.

Газель Бизнес бортовой ГАЗ-330252

цены необходимо уточнять у менеджера

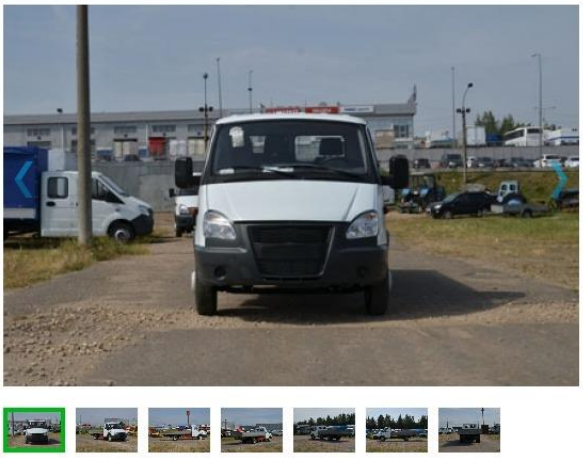

цена от **2 710 000** р.

УЗНАТЬ О НАЛИЧИИ

- Бортовой автомобиль
- Однорядная кабина
- 3 места
- Борт 4 м
- Задний привод
- Газо-бензиновый двигатель (пропан)

ПЕЧАТЬ СТРАНИЦЫ

ТЕХНИЧЕСКИЕ ХАРАКТЕРИСТИКИ | КОМПЛЕКТАЦИЯ | ДВИГАТЕЛЬ | ДОП. ОПЦИИ

Технические характеристики

Колесная формула	4x2
Количество пассажирских мест (без водителя)	2
Тип привода	задний
Сцепление	Однодисковое, сухое, с гидравлическим приводом
Коробка передач	Механическая, пятиступенчатая
Подвеска передних и задних колес	Зависимая, рессорная, с амортизаторами
Рулевой механизм	типа «винт шариковая гайка» с гидравлическим усилителем
Тормоза передние	дисковые
Тормоза задние	барабанного типа
Полная масса, кг	3500

Несмотря на это, конкурсной комиссией было принято решение об отклонении заявки без надлежащей оценки представленных сведений, при этом в протоколе отсутствует конкретное техническое обоснование, подтверждающее несоответствие указанной машины. Таким образом, принятое решение не основывается на объективном анализе предоставленных документов и является неправомерным. Учитывая, что все подтверждающие документы были предоставлены в составе заявки в полном объеме и в пределах установленных сроков, у конкурсной комиссии отсутствовали правовые

основания для вывода о несоответствии указанной техники квалификационным требованиям, что является нарушением принципов объективности, равного доступа и недопущения дискриминации, закрепленных в статье 9 Закона РК «О государственных закупках».

Дополнительно отмечаем, что указание «автоматически отклонено веб-порталом» не может являться самостоятельным и достаточным основанием для исключения участника из конкурса. Автоматическое отклонение допускается в случаях нарушения формальных требований портала (например, несвоевременное подписание заявки), что в данном случае отсутствует. Таким образом, использование данной формулировки является юридически необоснованным.

На основании вышеизложенного, ТОО «УспехКом» считает, что отклонение его заявки произведено в нарушение норм Закона Республики Казахстан «О государственных закупках», а также требований конкурсной документации, в связи с чем просит:

1)Отменить решение конкурсной комиссии об отклонении заявки ТОО «УспехКом» по конкурсу №14734712-ОК1;
2)Признать действия конкурсной комиссии неправомерными;
3)Обеспечить допуск ТОО «УспехКом» к участию в конкурсе;
4)При необходимости инициировать повторное рассмотрение конкурсной заявки с участием представителей Уполномоченного органа.

Во вложении прилагаем подтверждающие документы:

1)Технический паспорт на трактор Zoomlion RN 904 №120567 от 26.07.2023 г.;
2)Договор аренды с КХ «АсылКуат»;
3)Техническая характеристика и документы на бортовую машину;

Директор ТОО «УспехКом» Нұрлан Р.

подписано ЭЦП.