Утвержден приказом
Министра по инвестициям и развитию
Республики Казахстан
от 24 апреля 2017 года № 234

Акт приемки объекта в эксплуатацию

"28" апреля 2025 года

Заказчик Акционерное общество «Samruk-Kazyna Construction», БИН 090340012961, г. Астана, улица Сығанақ, строение 17/10.

фамилия, имя, отчество (при его наличии) ИИН, телефон – для физических лиц, наименование организации – для юридических лиц, БИН, телефон, почтовый индекс, область, город, район, населенный пункт, наименование улицы, номер дома/здания (стационарного помещения)

на основании:

Декларации о соответствии (прилагается) от 25 апреля 2025 года, Товарищество с ограниченной ответственностью «КУРЫЛЫС», Генеральный директор Шоранов Д. Е. область Абай, г. Семей, ул. Би Боранбая 19, БИН 980240001295, (7222) 36-10-02

дата подписания декларации, наименование подрядной (генподрядной) организации, фамилия, имя, отчество (при его наличии) руководителя, юридический адрес, БИН, телефон

Заключения о качестве строительно-монтажных работ (прилагается) 25 апреля 2025 года, ТОО «Мерей-Тайынша», Отарбаев М. Т. аттестат эксперта № KZ59VJE00032600 от 22.11.2017 г., № KZ86VJE00032599 от 22.11.2017 г. Азубаев О. С. аттестат эксперта №KZ65VJE00082738 от 13.09.2023 г., Слямбеков А. К. №KZ75VJE00042012, KZ80VJE00050458 от 04.11.2019 г. БИН 100140005440.

дата подписания заключения, наименование организации, фамилия, имя, отчество (при его наличии) экспертов технического надзора, № и дата получения аттестатов, БИН, телефон

Заключения о соответствии выполненных работ проекту (прилагается) 25 апреля 2025 года, ТОО «ART-Курылыс», Жумабеков Д. К. аттестат эксперта №KZ65VJE00031716, от 24.10.2017 г. БИН 110440002568.

дата подписания заключения, наименование организации, фамилия, имя, отчество (при его наличии) экспертов авторского надзора, № и дата получения аттестатов, БИН, телефон

произведя осмотр готовности предъявленного подрядчиком (генеральным подрядчиком) к приемке в эксплуатацию объекта:

«Строительство школы в селе Бескарагай» на 300 обучающихся в Бескарагайском районе области Абай» (без наружных инженерных сетей). II (нормальный) уровень ответственности, технический сложный

наименование объекта, вид строительства (новое, расширение, реконструкция, техническое перевооружение, модернизация, капитальный ремонт), уровень ответственности, техническая и технологическая сложность объекта

по адресу: Область Абай, Бескарагайский район, село Бескарагай, ул. Ж. Жабаева 58Б.

(область, район, населенный пункт, микрорайон, квартал, улица, номер дома (корпуса)

проверив комплектность исполнительной технической документации, в том числе посредством электронного модуля исполнительной технической документации "__ "_____20__ года, дата ознакомления подтверждает что:

1. Строительство объекта осуществлено на основании:

правоустанавливающего документа на земельный участок от "04" апреля 2023 года №58-н;

документ, подтверждающий наступление юридических фактов (юридических составов), на основании которых возникают, изменяются или прекращаются права на земельный участок, в том числе договоры, решения судов, правовые акты исполнительных органов, свидетельство о праве на наследство, передаточный акт или разделительный баланс при реорганизации негосударственных юридических лиц, владеющих земельным участком на праве собственности или выкупивших право временного возмездного землепользования (аренды).

либо решения о реконструкции (перепланировке, переоборудовании) помещений (отдельных частей) существующих зданий от "__"____20__год №__;

наименование органа вынесшего решение

2) талона о приеме уведомления о начале строительно-монтажных работ Государственное учреждение «Управление по контролю области Абай (ГАСК, инспекция труда)» № KZ94REA00394258 от 03.06.2024 года, ГУ "Управление государственного архитектурно-строительного контроля области Абай" №KZ60REA00446474 от 15.01.2025 г.

наименование органа принявшего уведомление, дата и № принятия талона

3) проекта (проектно-сметной документации) Товарищество с ограниченной ответственностью «GPcom01» получившая положительное заключение Северный Филиал РГП «Госэкспертиза» № 12-0191/24 от 17.05.2024 года.

наименование проектной организации, номер проекта утвержденного(й)

Акционерное общество «Samruk-Kazyna Construction». Приказ №214-П от 20.05.2024 года.

дата и номер проекта, наименование организации утвердившей (переутвердившей) проект и дата утверждения

2. Строительно-монтажные работы осуществлены в сроки:

начало работ "03" июнь 2024 года;

окончание работ "25" апреля 2025 года;

при продолжительности строительства, месяц: 10

по норме или по проекту организации строительства, месяц: 10;

фактически, месяц: 10.

3. Объект (комплекс) имеет следующие основные технико-экономические показатели

(мощность, производительность, производственная площадь, протяженность, вместимость, объем, пропускная способность, провозная способность, число рабочих мест и тому подобное, заполняется по всем объектам (кроме жилых домов) в единицах измерения соответственно целевой продукции или основным видам услуг):

Мощность, производительность и так далее	Единица измерения	По проекту		Фактически	
		общая (с учетом ранее принятых)	в том числе пускового комплекса или очереди	общая (с учетом ранее принятых)	в том числе пускового комплекса или очереди

Объект имеет следующие показатели:

Показатели	Единица измерения	По проекту	Фактически
Площадь застройки	метр в квадрате (далее–м2)	4186,05	4186,05
Общая площадь	метр в квадрате (далее–м2)	6 888,48	6 888,48
Число этажей	этаж	2/1	2/1
Общий строительный объем	метр в кубе (далее–м3)	34 497,23	34 497,23
В том числе подземной части	м3	5905,48	5905,48
Площадь встроенных, встроенно-пристроенных и пристроенных помещений	м2	-	-

Показатели	По проекту			Фактически		
	число квартир	площадь квартир, м2		число квартир	площадь квартир, м2	
		общая	жилая		общая	жилая
Всего квартир, в том числе: однокомнатных двухкомнатных трехкомнатных четырехкомнатных и более						

4. Технологические и архитектурно-строительные решения по объекту характеризуется следующими данными:

(краткие технические характеристики по особенностям его размещения, по основным материалам и конструкциям, инженерному и технологическому оборудованию)

Здание и сооружения согласно генерального плана:

1. Здание школы F - 6 888,48 м2;
2. Трансформаторная подстанция F - 46,22 м2;
3. Котельная F - 72,0 м2;

3.1. Склад угля F - 31,36 м2;

3.2. Склад золы F - 14,56 м2.

4. Резервуар для сточных вод объёмом 50 м3 F - 21,3 м2.

Фузкультурно-спортивная зона:

6. Баскетбольное поле F - 400,0 м2;
7. Площадка для национальных игр F - 160,0 м2;
8. Круговая беговая дорожка/Дорожка для бега по прямой F - 930 м2;
9. Спортивня площадка (футбол) F - 880 м2;
10. Площадка для прыжков F -34 м2;
11. Площадка для воркаута F - 180 м2;
12. Площадка для метания мяча F - 55 м2.

Выполнено строительство 2-х этажной общеобразовательной школы на 300 обучающихся, которая состоит из трех корпусов, скомбинированных в прямоугольную форму, внутри которой расположен внутренний дворик для отдыха обучающихся. Размеры в осях 1-28/А-ГГ 78,44х63,1м.

Высота этажа – 3,3 метра (до подвесного потолка 2,65 м), высота подвала переменная – 2,2 (технические помещения) -1,8 м, 1,6 м.

Главные входы в здание разделены на два потока: 1-начальная школа с пред школой (0-4 классы) и второй вход предназначен для основной (5-9 классы) и старшей школы (9-11 классы). Входы в школу организованы через вестибюли с зонами гардероба (индивидуальные шкафчики) через проходную систему.

На первом этаже расположены;

- учебные блоки младших классов;
- кабинет химии (интегрированная лаборатория химии/физики/биологии), кабинет физики, учебные классы (кабинет казахского языка и литературы, математика-кабинет интеллектуальных игр и развития логики), мастерские ("Дизайн и технологии", "Культура дома", "Культура питания");
- административные помещения (помещение охраны, приемная, кабинет руководителя организации образования, учительская, коворкинг для учителей, кабинет зам руководителя);
- зал хореографии с раздевальными;
- спортивный зал с размерами в осях 36,0х18,0, с высотой этажа до низа конструкций 7,00м. В спорт блок входят помещения: раздевальные, душевые, санузлы, ПУИ, снарядная). Со спортзала выполнен отдельный выход на улицу, который ведет на открытый пришкольный стадион;
- медицинский блок (кабинет врача, изолятор, процедурный кабинет, ПУИ, санузел, ожидальная)
- пищеблок состоит из помещений: загрузочная, помещение пищевых отходов, моечная тары, инвентарной, кладовая сухих продуктов, кладовая овощей, зона установки холодильных камер, кабинет зав производства, помещение персонала с душевой, мясо-рыбный цех холодный цех, горячий цех с зоной раздачи готовых блюд, обеденный зал на 84 пос. мест

Второй этаж включает в себя помещения:

- начальная школа: учебные классы -2,3,4 классы, кабинет для проведения цифровой грамотности, информатики и робототехники, кабинет для раздельного обучения по предметам лингвистического направления в начальной школе (каз/рус/англ языки), блок санузлов,
- основная и старшая (полная) школа: кабинет начальной военной и технологической подготовки с лаборантской, библиотека с читальным залом на 12 мест и медиатекой на 8 мест, учебные классы (кабинет истории и основ государства, кабинет географии, кабинет английского языка, кабинет поддержки инклюзивного образования при организациях образования, кабинет математики, интеллектуальных игр и развития логики, кабинет русского языка и литературы, кабинет робототехники, кабинет информатики, (IT класс), совмещенный кабинет «Визуальное искусство» (5-9класс), «Графики и проектирования» (10-11класс), «Дизайн и технология», STEM-лаборатория, кабинет биологии (интегрированная лаборатория химии/физики/биологии) + биотехнологии с лаборантской, кабинет музыки для 1-6 классов, административные помещения (сенсорная комната, кабинет логопеда и психолога, кабинет юриста, кабинет специалиста отдела кадров, кабинет замдиректора по АХЧ, кабинет бухгалтера.
- актовый зал с эстрадой на 84 посадочных мест. Актовый зал разделен на зоны: зона амфитеатра и зона портера. Выполнен второй выход с актового зала непосредственно наружу через лестницу.

Так же проектом выполнены санузлы для мальчиков и девочек из расчета 1 унитаз на 20 девочек, 1 умывальник на 30 девочек, 1 унитаз на 30 мальчиков, 1 умывальник на 30 мальчиков, предусмотрены санузлы для ММГН, а так же в основной школе предусмотрены комнаты личной гигиены девочек. и

запроектированы санузлы для педагогического состава. Блок санузлов располагается на каждом этаже школы в младшей школе и основной школе.

Строительно-конструктивный тип двухэтажной школы - кирпичный с наружными и внутренними несущими стенам с перекрытием из сборных железобетонных плит.

Строительно-конструктивный тип спортзала - кирпичные стены.

Покрытие спортзала по металлическим фермам.

Наружные стены:

- кладка из кирпича силикатного, утолщенного, рядового, полнотелого марки СУРПо-М150 толщиной 380мм.

- утепление минплитой ПЖ-100 толщиной 100мм;

- наружная отделка – из кирпича силикатного, утолщенного, лицевого, полнотелого марки СУЛПу-М150;

Внутренние стены:

- кладка из кирпича силикатного, утолщенного, рядового, полнотелого марки СУРПо-М150 на растворе М50 толщиной 380мм;

Перегородки толщиной 120 мм выполнены из кирпича силикатного, утолщенного, рядового, полнотелого марки СУРПо-М150 на растворе М50.

Фундамент – монолитный, ленточный и столбчатый;

Перекрытия - сборные железобетонные плита по ГОСТ 9561-2016;

Стены подвала - кладка из бетонных блоков ФБС;

Утепление выше уровня земли - минплитой ПЖ-100 толщиной 60 мм.

Утепление ниже уровня земли - пенополистирол толщиной 60мм.

Лестницы - сборные железобетонные ступени по стальным косоурам.

Перемычки - сборные железобетонные и металлические.

Крыша - плоская, бесчердачная, вентилируемая, с внутренним водостоком.

Кровля - рулонная наплавляемая, битумно-полимерная в три слоя (ЭКП, ЭПП два слоя), общей толщиной 12мм;

Полы – по действующим нормам с чистовой отделкой

Двери - деревянные, металлические, противопожарные;

Окна - ПВХ с пятикамерным профилем, двойным остеклением;

Витражи – ПВХ и алюминиевые

Внутренняя отделка - чистовая.

5. На объекте установлено предусмотренное проектом оборудование в количестве согласно актам о его приемке после индивидуального испытания и комплексного опробования;

6. Наружные инженерные коммуникации (холодное и горячее водоснабжение, канализация, теплоснабжение, газоснабжение, электроснабжение и связь) обеспечивают нормальную эксплуатацию объекта (здания, сооружения, помещения) и приняты городскими эксплуатационными организациями;

7. Сметная стоимость по утвержденному проекту (проектной-сметной документации): всего 3 891 787 624,0 тенге, в том числе строительно-монтажных работ 3 041 139 861,76 тенге, оборудования 652 474 760,0 тенге, прочие 198 173 002,24 тенге;

8. Сметная стоимость по утвержденному проекту (проектной-сметной документации): всего 3 775 828 014,9 тенге, в том числе строительно-монтажных

работ 2 983 058 309,96 тенге, оборудования 647 491 359,4 тенге, прочие 145 278 345,54 тенге;

9. Доля местного содержания предусмотрена в проектно-сметной документации 74,84% и фактически применено 74,84% (на объектах, финансируемых за счет государственных инвестиций и средств квазигосударственного сектора);

10. Класс энергоэффективности здания: (В) нормальный;

11. Объект построен в соответствии с утвержденным проектом (проектно-сметной документацией) и требованиями государственных нормативных документов в области архитектуры, градостроительства и строительства.

РЕШИЛ: «Строительство школы в селе Бескарагай» на 300 обучающихся в Бескарагайском районе области Абай» (без наружных инженерных сетей).

наименование объекта (комплекса)

принять в эксплуатацию.

Заказчик

Акционерное общество

«Samruk-Kazyna Construction» _____ **Малгаздаров Г. Т.**

фамилия, имя, отчество (при его наличии), подпись руководителя

Место печати (при наличии)

Технический надзор:

1) аттестованный (-ые) эксперт (-ы) _____

(фамилия, имя, отчество (при его наличии) эксперта, специализация аттестата, подпись, дата

Место печати (при наличии)

2) аккредитованная организация

ТОО «Мерей-Тайынша» _____ **Базарова К. Х.**

(наименование организации) имеющей в своем составе аттестованного (-ых) эксперта (-ов),

фамилия, имя, отчество (при его наличии) руководителя, подпись, дата

Место печати (при наличии)

_____ **Отарбаев М. Т.**

(фамилия, имя, отчество (при его наличии) эксперта, специализация аттестата), подпись, дата

Место печати (при наличии)

_____ **Азубаев О. С.**

(фамилия, имя, отчество (при его наличии) эксперта, специализация аттестата), подпись, дата

Место печати (при наличии)

_____ **Слямбеков А. К.**

(фамилия, имя, отчество (при его наличии) эксперта, специализация аттестата), подпись, дата

Место печати (при наличии)

Авторский надзор:

1) разработчик проекта _____

(наименование организации, фамилия, имя, отчество (при его наличии), должность), подпись, дата

Место печати (при наличии)

2) организация ТОО «ART-Курылыс» _____ **Матов Р. С.**

(наименование организации) имеющей в своем составе аттестованного (-ых) эксперта (-ов),

фамилия, имя, отчество (при его наличии) руководителя, подпись, дата

_____ **Жумабеков Д. К.**

(фамилия, имя, отчество (при его наличии) эксперта), подпись,

Подрядчик (генеральный подрядчик)

ТОО «КУРЫЛЫС» _____ **Шоранов Д. Е.**

фамилия, имя, отчество (при его наличии), подпись руководителя

Место печати (при наличии)

Приложение 2
к Акту приемки объекта
в эксплуатацию

«Строительство школы на 300 мест в с.Бескарагай в Бескарагайском районе области Абай»

Приложение 2
к акту приемки объекта в эксплуатацию

форма

Технические характеристики объекта (многоквартирные жилые дома, промышленные, торговые объекты и тому подобное)

Наименование (многоквартирный жилой дом, промышленные, торговые объекты и т.п.)	Общие сведения									
	количество этажей (этаж)	количество квартир	количество помещений, комнат	площадь застройки ($м^2$)	объем здания ($м^3$)	общая площадь ($м^2$)	жилая площадь ($м^2$)	площадь не жилых помещений ($м^2$)	площадь парковочных мест ($м^2$)	площадь балкона, лоджии ($м^2$)
1	2	3	4	5	6	7	8	9	10	11
Школа в селе Бескарагай на 300 обучающихся в Бескарагайском районе области Абай	2/1			4186,05		6888,48				

продолжение таблицы

Описание конструктивных элементов			Вид отопления	Благоустройство				
фундамент	стены	кровля		электроснабжение	водоснабжение	горячее водоснабжение	канализация	газоснабжение
12	13	14	15	16	17	18	19	20
сборные бетонные блоки и плиты	силикатный кирпич	мягкая	Индивидуальная блочно-модульная котельная на твердом топливе	центральное	центральное	центральное	накопительная емкость	нет

Распределение площади

№		В отдельных квартирах	В помещениях коридорного типа	В общежитиях	В гостиницах
1	Количество жилых квартир				
2	Количество жилых комнат				
3	Общая площадь ($м^2$)				
4	Жилая площадь ($м^2$)				

продолжение таблицы

Из общего числа площади				Распределение квартир по числу комнат				
в мансардах	в подвалах	в цокольных этажах	в бараках	1-комнатные	2-комнатные	3-комнатные	4-комнатные	5-комнатные

Нежилые помещения

Площадь ($м^2$)	Жилая площадь в нежилых помещениях	Торговая	Промышленно-производственных зданий и сооружений	Складская	Бытового обслуживания	Гаражи	Организаций и учреждений управления, научных, банковский, общественных и т.п.
1	2	3	4	5	6	7	8
Основная							
Вспомогательная							

продолжение таблицы

Общественного питания	Учреждений образования	Транспортных зданий и сооружений	Здравоохранения, лечебного назначения	Физкультуры и спорта	Учреждений культуры и искусства	Сооружений инженерных сетей	Прочие	Всего
9	10	11	12	13	14	15	16	17
	4760,29							
	2128,19							

Перечень документов, прилагаемых к техническим характеристикам объекта:

1. Поэтажные планы _____
2. Экспликация к поэтажным планам _____

Экспликация земельного участка (м2)

Общая площадь земельного участка	Застроенная площадь			Незастроенная площадь		
	всего	под основными строениями	под прочими постройками и сооружениями	асфальтовые покрытия	прочие замощения	грунт
1	2	3	4	5	6	7
19973,0	4186,05	3946,27	239,78		6470,0	

продолжение таблицы

Незастроенная площадь									
оборудованные площадки				зеленые насаждения					
					в том числе				
всего	спортивные	детские	хозяйственные	всего	газон с деревьями	плодовый сад	газоны, цветочные клумбы	огород	прочие
8	9	10	11	12	13	14	15	16	17
3114,0	2639,0	475,0		6202,95	6202,95				

План участка

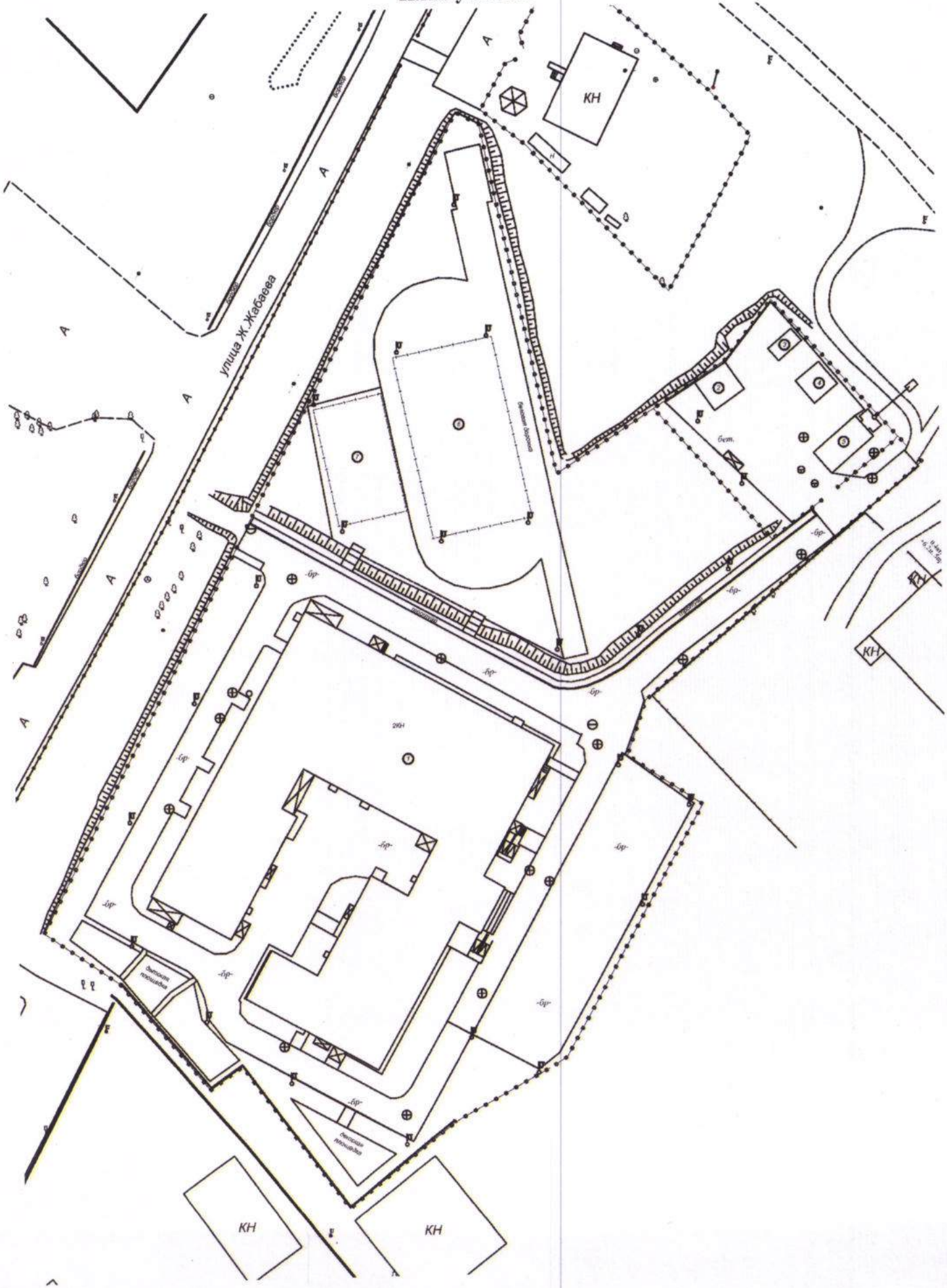

Экспликация к плану объекта

Этаж	Номер помещения, квартиры	Номера частей помещения, квартиры	Назначение частей помещения, квартиры	Площадь по внутреннему обмеру (м²), в том числе																				
				Общая	Полезная	Жилая	Нежилая	В отдельных квартирах	В общежитиях	В гостиницах	Торговая	Промышленно-производственных зданий и сооружений	Складская	Учреждений образования	Предприятий бытового обслуживания	Организаций и учреждений управления, научных, банковских, общественных и т.п.	Предприятий общественного питания	Организации здравоохранения	Физкультурно- спортивная	Учреждений культуры и искусства	Транспортных зданий и сооружений	Сооружений инженерных сетей	Гаражей	Прочие
1	2	3	4	5	6	7	8	9	10	11	12	13	14	15	16	17	18	19	20	21	22	23	24	25
Под-вал		1	Венткамера	60,78										60,78										
		2	Техподполье	46,51										46,51										
		3	Техподполье	60,08										60,08										
		4	Техподполье	59,96										59,96										
		5	Техподполье	33,38										33,38										
		6	Техподполье	115,97										115,97										
		7	Техподполье	71,26										71,26										
		8	Венткамера	38,81										38,81										
		9	Техподполье	22,05										22,05										
		10	Кладовая ме-бели	90,72										90,72										
		11	Техподполье	18,18										18,18										
		12	Кладовая хоз, инвентаря	56,17										56,17										
		13	Техподполье	103,43										103,43										
		14	Техподполье	24,34										24,34										
		15	Техподполье	25,41										25,41										
		16	Техподполье	16,02										16,02										
		17	Техподполье	94,58										94,58										
		18	Техподполье	76,80										76,80										

1	2	3	4	5	6	7	8	9	10	11	12	13	14	15	16	17	18	19	20	21	22	23	24	25
		19	Помещение связи	12,36										12,36										
		20	Техподполье	40,93										40,93										
		21	Лестничная клетка	16,01										16,01										
		22	Коридор	37,59										37,59										
		23	Электрощито-вая	18,08										18,08										
		24	Тепловой пункт	32,50										32,50										
		25	Коридор	15,67										15,67										
		26	Насосная	18,47										18,47										
		27	Помещение для хранения не исправных ртутьсодержа-щих ламп	31,56										31,56										
		28	Помещение для хранения неисправных компьютеров	78,62										78,62										
		29	Техподполье	79,37										79,37										
		30	Техподполье	60,91										60,91										
		31	Техподполье	22,49										22,49										
		32	Техподполье	108,31										108,31										
		33	Техподполье	177,23										177,23										
		34	Кладовая ТМЦ	28,99										28,99										
		35	Техподполье	90,78										90,78										
		36	Техподполье	16,43										16,43										
		37	Техподполье	91,94										91,94										
		38	Техподполье	18,47										18,47										
		39	Техподполье	39,52										39,52										
		40	Техподполье	77,51										77,51										
			Итого по под-валу	**2128,19**										**2128,19**										

1	2	3	4	5	6	7	8	9	10	11	12	13	14	15	16	17	18	19	20	21	22	23	24	25
1 этаж		1	Тамбур кухни	3,96										3,96										
		2	ПУИ кухни	3,50										3,50										
		3	Загрузочная	13,75										13,75										
		3*	Зона установки холодильных камер	9,28										9,28										
		4	Инвентарная	6,49										6,49										
		4*	Помещение пищевых отходов	6,84										6,84										
		5	Моечная тары	4,34										4,34										
		6	Кладовая сух. продуктов	7,96										7,96										
		7	Кладовая овощей	7,28										7,28										
		8	Зав. производства	10,09										10,09										
		9	Овощной цех	10,32										10,32										
		10	Мясо-рыбный цех	10,27										10,27										
		11	Холодный цех	12,65										12,65										
		12	Горячий цех	30,07										30,07										
		12*	Зона раздачи	13,57										13,57										
		13	Коридор	34,78										34,78										
		13*	Коридор	3,27										3,27										
		14	Помещение персонала кухни	14,75										14,75										
		15	Душевая персонала кухни	1,80										1,80										
		16	Санузел персонала кухни	2,79										2,79										
		17	Моечная кухонной посуды	7,48										7,48										
		18	Моечная столовой посуды	16,12										16,12										
		19	Умывальная СШ и ОШ	6,26										6,26										

1	2	3	4	5	6	7	8	9	10	11	12	13	14	15	16	17	18	19	20	21	22	23	24	25
		20	Обеденный зал на 84 пос. мест	72,88										72,88										
		21	Умывальная МШ	10,17										10,17										
		22	Коридор-рекреация	73,22										73,22										
		22*	Коридор	19,33										19,33										
		23	Кабинет преподавателей физкультуры для начальной школы	16,62										16,62										
		24	ПУИ	2,31										2,31										
		25	Санузел для мальчиков	10,08										10,08										
		26	Санузел для учителей	3,16										3,16										
		27	Санузел ММГН	4,14										4,14										
		28	Санузел для девочек	7,32										7,32										
		29	Холл с зоной гардероба	56,97										56,97										
		29*	Холл	15,75										15,75										
		30	Помещение технического персонала	11,78										11,78										
		31	Тамбур главного входа-МШ	9,05										9,05										
		32	Лестничная клетка	21,19										21,19										
		33	Игровая комната предшкольных классов	54,16										54,16										
		34	Учебный класс (предшкола 25уч-ов)	54,05										54,05										

1	2	3	4	5	6	7	8	9	10	11	12	13	14	15	16	17	18	19	20	21	22	23	24	25
		35	Учебный класс (1 класс-25уч-ов)	56,38										56,38										
		36	Тамбур СШ	14,88										14,88										
		37	Коридор	27,91										27,91										
		38	Зал для занятия игровыми видами спорта	582,27										582,27										
		39	Снарядная	17,96										17,96										
		40	Коридор	27,11										27,11										
		41	ПУИ спортзала	5,63										5,63										
		42	Санузел для тренеров	3,44										3,44										
		43	Тренерская	15,28										15,28										
		44	Душевая тренеров	2,46										2,46										
		45	Коридор	11,45										11,45										
		46	Раздевальная спортзала для девочек	20,16										20,16										
		47	Душевая спортзала для девочек	4,32										4,32										
		48	Санузел спортзала для девочек	3,02										3,02										
		49	Раздевальная спортзала для мальчиков	18,39										18,39										
		50	Душевая спортзала для мальчиков	4,35										4,35										
		51	Санузел спортзала для мальчиков	3,04										3,04										
		52	Коридор	37,15										37,15										
		53	Лестничная клетка	16,18										16,18										

1	2	3	4	5	6	7	8	9	10	11	12	13	14	15	16	17	18	19	20	21	22	23	24	25
		54	Зал хореографии	50,49										50,49										
		55	Раздевальная хореографии для мальчиков	8,07										8,07										
		56	Раздевальная хореографии для девочек	8,02										8,02										
		57	Коридор	48,99										48,99										
		58	Кабинет заместителя руководителя	13,25										13,25										
		59	Учительская	25,33										25,33										
		60	Комната личной гигиены для учителей	5,59										5,59										
		61	Гардероб учителей	5,99										5,99										
		62	Коворкинг для учителей	34,68										34,68										
		63	Лифт																					
		64	Лестничная клетка	6,18										6,18										
		65	Лестничная клетка	9,26										9,26										
		66	Холл	48,16										48,16										
		67	Ожидальная	8,93										8,93										
		67*	Приемная	1,46										1,46										
		68	Санузел медицинского пункта	2,60										2,60										
		68*	Санузел ожидающих	1,43										1,43										
		69	ПУИ, временное хранение медицинских отходов	3,05										3,05										
		70	Кабинет врача	15,88										15,88										
		71	Изолятор	6,87										6,87										

1	2	3	4	5	6	7	8	9	10	11	12	13	14	15	16	17	18	19	20	21	22	23	24	25
		72	Процедурный кабинет	12,86										12,86										
		73	Тамбур мед.пункта	3,43										3,43										
		74	Кабинет руководителя организации образования	29,96										29,96										
		75	Приемная- кабинет делопроизводства	18,70										18,70										
		76	Помещение охраны, пост с видеонаблюдением	17,67										17,67										
		77	Тамбур главного входа СШ и ОШ	22,47										22,47										
		78	Коридор-рекреация	133,98										133,98										
		79	Мастерская по разделу "Культура дома"	46,3										46,3										
		80	Инструментальная	10,26										10,26										
		81	Тамбур выхода с мастерской	2,59										2,59										
		82	Мастерская "Дизайна и технологии"	40,55										40,55										
		83	Санузел для девочек	13,85										13,85										
		84	ПУИ	2,20										2,20										
		85	Комната личной гигиены для девочек	2,82										2,82										
		86	Санузел для учителей	3,74										3,74										
		87	Санузел ММГН	5,28										5,28										
		88	Санузел для мальчиков	10,08										10,08										
		89	Кабинет математики, интеллектуальных игр	54,06										54,06										
		90	Уч. класс. Кабинет казахского языка и литературы	54,06										54,06										

1	2	3	4	5	6	7	8	9	10	11	12	13	14	15	16	17	18	19	20	21	22	23	24	25
		91	Кабинет физики (интегрированная лаборатория химии/	75,14										75,14										
		92	Лаборантская физики	16,18										16,18										
		93	Лестничная клетка	18,64										18,64										
		94	Кабинет русского языка и литературы	39,67										39,67										
		95	Кабинет химии (интегрированная лаборатория химии/	77,78										77,78										
		96	Лаборантская химии	19,14										19,14										
		97	Лифтовый холл	10,51										10,51										
		98	Коридор-рекреация	79,53										79,53										
		99	Охлаждаемая камера (среднетемпературная)	5,19										5,19										
		100	Охлаждаемая камера (низкотемпературная)	5,19										5,19										
			Итого по 1 этажу	**2687,19**										**2687,19**										

1	2	3	4	5	6	7	8	9	10	11	12	13	14	15	16	17	18	19	20	21	22	23	24	25
2 этаж		1	Актовый зал на 84 посадочных мест	153,61										153,61										
		2	Инвентарная	17,52										17,52										
		3	Коридор	14,30										14,30										
		4	Гримерная	12,33										12,33										
		5	Гримерная	10,45										10,45										
		6	Гардеробная	10,96										10,96										
		6*	Гардеробная	8,55										8,55										
		7	Кабинет психолога	10,56										10,56										
		8	Кабинет логопеда	10,24										10,24										
		9	Кабинет социального педагога	10,28										10,28										
		10	Сенсорная комната	15,71										15,71										
		11	Кабинет для проведения цифровой грамотности,	56,77										56,77										
		12	ПУИ	2,31										2,31										
		13	Санузел для мальчиков	10,07										10,07										
		14	Санузел для педагогов	3,16										3,16										
		15	Санузел ММГН	4,14										4,14										
		16	Санузел для девочек	7,32										7,32										
		17	Коридор	36,78										36,78										
		18	Рекреация. Начальная школа (2...4 классы)	96,67										96,67										
		19	Коворкинг для старших классов	75,49										75,49										

1	2	3	4	5	6	7	8	9	10	11	12	13	14	15	16	17	18	19	20	21	22	23	24	25
		20	Кабинет для раздельного обучения	39,52										39,52										
		21	Санузелы актового зала (М/Ж)	9,18										9,18										
		22	ПУИ	2,94										2,94										
		23	Учебный класс (4 класс-25уч-ов)	56,38										56,38										
		24	Учебный класс (3 класс - 25 уч-в)	54,05										54,05										
		25	Учебный класс (2 класс - 25 уч-в)	54,16										54,16										
		26	Коридор	34,82										34,82										
		27	Кабинет музыки	53,28										53,28										
		28	Коридор	48,99										48,99										
		29	Кабинет визуального искусства, графики и проектирования	54,09										54,09										
		30	Кабинет завхоза	13,84										13,84										
		31	Бухгалтерия	13,13										13,13										
		32	Отдел кадров	12,19										12,19										
		33	Коридор	37,85										37,85										
		34	Кабинет информатики	52,98										52,98										
		35	Кабинет робототехники	67,89										67,89										
		36	Кабинет юриста	15,31										15,31										
		37	Stem лаборатория	62,62										62,62										

1	2	3	4	5	6	7	8	9	10	11	12	13	14	15	16	17	18	19	20	21	22	23	24	25
		38	Библиотека с читальным залом	89,58										89,58										
		39	Лоджия	12,24										12,24										
		40	Коридор-рекреация	79,53										79,53										
		41	Кабинет культуры питания	54,52										54,52										
		43	Коридор-рекреация	143,42										143,42										
		44	Закрытый фонд, архив	29,37										29,37										
		45	Санузел для девочек	12,29										12,29										
		46	ПУИ	1,54										1,54										
		47	Комната личной гигиены для девочек	2,82										2,82										
		48	Санузел для педагогов	3,74										3,74										
		49	Санузел ММГН	5,28										5,28										
		50	Санузел для мальчиков	10,52										10,52										
		51	Кабинет географии	54,06										54,06										
		52	Кабинет истории	54,06										54,06										
		53	Кабинет начальной военной и технологической подготовки	75,14										75,14										
		54	Оружейная	16,18										16,18										
		55	Кабинет английского языка	39,67										39,67										
		56	Кабинет биологии	77,78										77,78										

1	2	3	4	5	6	7	8	9	10	11	12	13	14	15	16	17	18	19	20	21	22	23	24	25
		57	Лаборантская биологии	19,14										19,14										
		58	Кабинет поддержки инклюзивного образования	31,27										31,27										
		59	Лифтовый холл	10,51										10,51										
			Итого по 2 этажу	**2073,10**										**2073,10**										
			Всего по зданию	**6888,48**										**6888,48**										

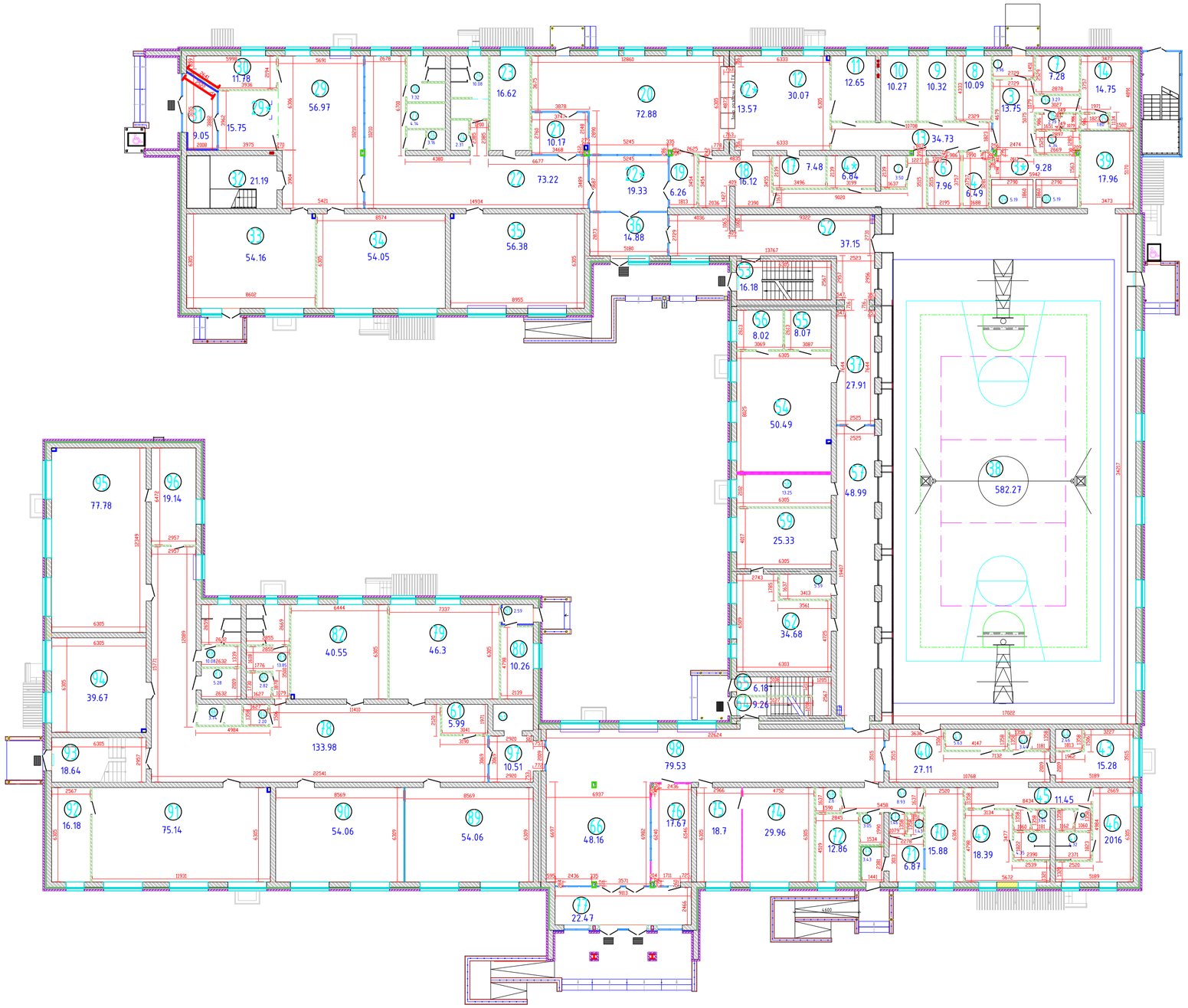

Условные обозначения:

38 – номер помещения

12.34 – площадь помещения

2500 – размер в мм.

Должность	Ф.И.О.	Подпись	Дата
Эксперт авторского надзора	Кумайбеков Д.К.		

"Строительство школы в селе Бескарагай" на 300 обучающихся в Бескарагайском районе области Абай

Исполнительная схема	Стадия	Лист	Листов
	ИС	1	1
Отделочный план 1-этаж	ТОО "Курылыс" г.Семей		

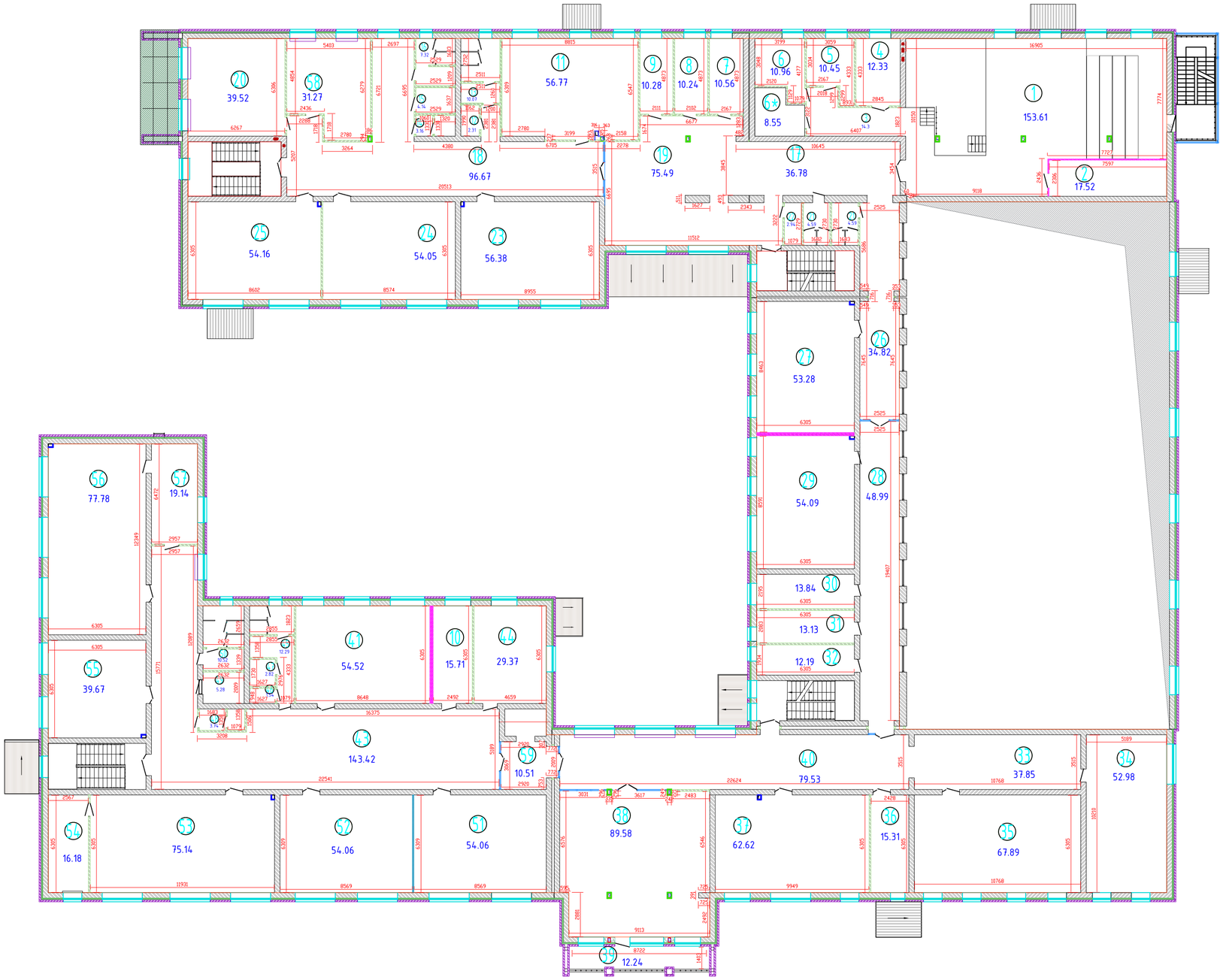

Условные обозначения:

38 - номер помещения

12.34 - площадь помещения

2500 - размер в мм.

Должность	Ф.И.О.	Подпись	Дата
Эксперт авторского надзора	Жумабеков Д.К.		

"Строительство школы в селе Бескарагай" на 300 обучающихся в Бескарагайском районе области Абай

Стадия	Лист	Листов
ИС	1	1

Исполнительная схема

Отделочный план 2-этаж

ТОО "Курылыс" г.Семей

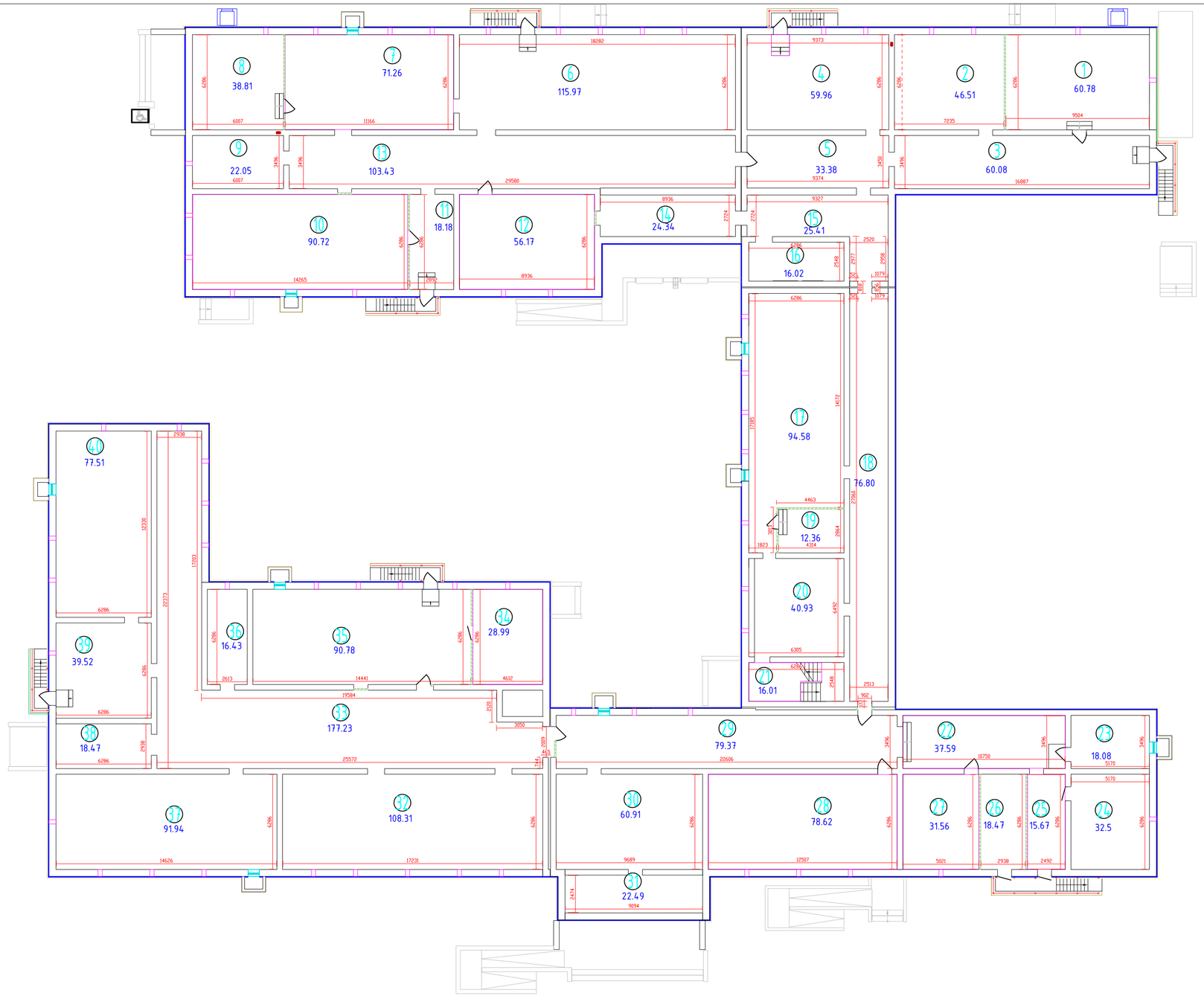

Условные обозначения:

38 - номер помещения

12.34 - площадь помещения

2500 - размер в мм.

Должность	Ф.И.О.	Подпись	Дата
Эксперт авторского надзора	Жумабеков Д.К.		

"Строительство школы в селе Бескарагай" на 300 обучающихся в Бескарагайском районе области Абай

Исполнительная схема	Стадия	Лист	Листов
	ИС	1	1

Отделочный план техподполья

Техническое описание конструктивных элементов основного строения

№ п/п	Наименование конструктивных элементов			Описание конструктивных элементов (материал, отделка и т,д,)
1	2			3
1	Фундамент			Монолитная ж/б плита
2	1) наружные и внутренние капитальные стены			Кирпич
	2) перегородки			Кирпич и газоблок
3	Перекрытия	чердачное		Ж/б плита
		междуэтажное		Ж/б плита
4	Крыша			Мягкая
5	Полы	1-го этажа		Керамогранитные плитки, линолеум
		последующих этажей		Керамогранитные плитки, линолеум
6	Проемы	окна		Металлопластиковые и алюминиевые
		двери		Филенчатые и алюминиевые
7	Отделочные работы	внутренние		Водоэмульсионная покраска
		наружные		Облицовочный силикатный кирпич
8	Горячее водоснабжение			Да
9	Водопровод			Да
10	Канализация			Да
11	Электроосвещение			Да
12	Отопление	печное		
13		печное газовое		
14		от ТЭЦ		
15		от АГВ		
16		от индивидуальной отопительной установки	на газе	
17			на твердом топливе	Да
18		от районной котельной	на газе	
19			на твердом топливе	
20	Разные работы			

Техническое описание служебных построек

Показатели	Наименование служебных построек		
	блочно-модульная котельная	склад угля	склад золы
Площадь (м 2)	72,0	31,36	14,56
Высота строения (м)	3,0	4,47	4,47
Объем строения (м 3)	216,0	140,18	65,08
Фундамент	монолитный	из сборных ж/б блоков	из сборных ж/б блоков
Стены	Сэндвич-панель	Силикатный кирпич	Силикатный кирпич
Перекрытия	-	-	-
Крыша	Сэндвич-панель	Профлист	Профлист
Полы	Бетонные	Бетонные	Бетонные
Окна	ПВХ	-	-
Двери	Металлические	Металлические ворота	Металлические ворота
Внутренняя отделка	-	-	-
Наружная отделка	-	-	-
Печи	-	-	-

Техническое описание внутридворовых сооружений

Наименование сооружений	Размер в метрах				Объем ($м^3$)	Материал
	длина	ширина	площадь	высота или глубина		
1	2	3	4	5	6	7
Трансформаторная подстанция	7,36	6,28	46,22	2,8	129,42	Сэндвич-панель

Техническое описание отдельных частей строения (подвалов, полуподвалов, мезонинов, мансард)

Наименование и назначение отдельных частей строения	Заглубление спланированной поверхности земли до пола подвала	Описание элементов					
		стены	перекрытия	полы	внутренняя отделка	крыша	дополнительные устройства
1	2	3	4	5	6	7	8

Техническое описание нежилых пристроек к основному строению

Наименование конструктивных элементов		Техническое описание конструктивных элементов
1		2
Фундамент		
Стены и перегородки		
Крыша		
Полы		
Перекрытия		
Проемы	окна	
	двери	
Отделочные работы	внутренние	
	наружные	
Разные работы		
Итого:		
Фундамент		
Стены и перегородки		
Крыша		
Полы		
Перекрытия		
Проемы	окна	
	двери	
Отделочные работы	внутренние	
	наружные	
Разные работы		
Итого:		
Фундамент		
Стены и перегородки		
Крыша		
Полы		
Перекрытия		
Проемы	окна	
	двери	
Отделочные работы	внутренние	
	наружные	
Разные работы		
Итого:		

Исчисление площадей и объемов основной и отдельных частей строения (подвалов, полуподвалов, мезонинов, мансард, крыш, пристроек и т.п.)

Наименование частей строения и пристроек	Формула для подсчета площадей по наружному обмеру	Площадь ($м^2$)	Высота (м)	Объем ($м^3$)	Наименование частей строения и пристроек	Формула для подсчета площадей по наружному обмеру	Площадь ($м^2$)	Высота (м)	Объем ($м^3$)
1	2	3	4	5	6	7	8	9	10

Заказчик _____

Место печати (при наличии) *фамилия, имя, отчество (при его наличии), подпись руководителя*

Авторский надзор _____ **Жумабеков Д.К.**

Место печати (при наличии) *фамилия, имя, отчество (при его наличии), подпись эксперта*

Заключение
о соответствии выполненных работ проекту

«25» апреля 2025 года

Авторский надзор: ТОО «ART-Курылыс», директор Матов Р.С., юр. адрес: г.Астана, ул. Сауран 14, кв.491,

наименование организации, фамилия, имя, отчество (при наличие) руководителя

в лице эксперта авторского надзора Жумабеков Д., Приказ №6 от 31.05.2024 года ТОО «ART-Курылыс» БИН 110440002568, Жумабеков Д. К. аттестат эксперта №KZ65VJE00031716, от 24.10.2017 г., аттестат эксперта № KZ30VJE00077451 от 25.11.2022 г.

фамилия, имя, отчество (при наличие) экспертов, № аттестатов и дата получения

действующего на основании: договор №246 от 31.05.2024 года

№ договора и дата

по объекту: «Строительство школы в селе Бескарагай» на 300 обучающихся в Бескарагайском районе области Абай»;

наименование объекта

местонахождение Область Абай, Бескарагайский район, село Бескарагай, ул. Ж. Жабаева 58Б.

местонахождение объекта

заказчиком, которого является: Акционерное общество «Samruk-Kazyna Construction», БИН 090340012961, г. Астана, улица Сығанақ, строение 17/10.

наименование организации, фамилия, имя, отчество (при наличие) руководителя

подтверждает, что:

1. Строительство объекта осуществлялось

а) подрядчиком (генеральным подрядчиком) Товарищество с ограниченной ответственностью «КУРЫЛЫС», директор Шоранов Д. Е. область Абай, г. Семей, ул. Би Боранбая 19, БИН 980240001295

наименование организации, № лицензии и дата получения

б) субподрядными организациями: нет

2. Строительно-монтажные работы осуществлены в сроки:

начало работ июнь 2024 года;
месяц, год

окончание работ апрель 2025 года;
месяц, год

при продолжительности строительства, месяца :10

по норме или по проекту организации строительства: 10 месяцев;

фактически: 10 месяцев;

3. Примененные строительные материалы соответствуют требованиям проекта;

4. Замечания, выданные авторским надзором в процессе строительства, устранены;

5. Внесенные изменения в проект (проектно-сметную документацию) в процессе строительства выполнены в соответствии с требованиями нормативов в области архитектуры, градостроительства и строительства;

6. Объект построен в соответствии с проектом (проектно-сметной документацией)

Товарищество с ограниченной ответственностью «GPcom01»

наименование проектной организации

утвержденным(ой) _ положительное заключение Северный Филиал РГП «Госэкспертиза» № 12-0191/24 от 17.05.2024 года.

наименование организации, утвердившей (переутвердившей) проект и дата утверждения

Авторский надзор:

Директор ТОО «ART-Курылыс», _____ Матов Р.С

наименование организации, фамилия, имя, отчество (при наличие) руководителя

подпись, дата М.П.

Эксперт(ы) по авторскому надзору _____ Жумабеков Д. К

аттестат эксперта №KZ65VJE00031716, от 24.10.2017 г.

аттестат эксперта № KZ30VJE00077451 от 25.11.2022 г.

фамилия, имя, отчество (при наличие) экспертов, № аттестатов и дата получения

подпись, дата М.П.

ЭКСПЕРТ
АР[illegible] [illegible]ЗОР
№ [illegible]716
№ KZ30VJE00077451

Приложение 1
к приказу Министра
по инвестициям и развитию
Республики Казахстан
от 24 апреля 2017 года № 235

Заключение о качестве строительно-монтажных работ

«25» апреля 2025 года

Технический надзор ТОО «Мерей-Тайынша», г. Кокшетау, ул. Т.Сулейменова 23/5 директор Базарова Камила Хабировна
наименование организации, фамилия, имя, отчество (при наличии) руководителя, юридический адрес

в лице эксперта технического надзора Отарбаев М. Т. аттестат эксперта № KZ59VJE00032600 от 22.11.2017 г., № KZ86VJE00032599 от 22.11.2017 г. Азубаев О. С. аттестат эксперта №KZ65VJE00082738 от 13.09.2023 г. БИН 100140005440; Слямбеков А.С. аттестат № KZ80VJE00050458 выдан 04.11.2019г
фамилия, имя, отчество (при наличии) экспертов, № аттестатов, дата получения
действующего на основании договора № 317 от 19.10.2023 г.
№ договора и дата
по объекту: «Строительство школы в селе Бескарагай» на 300 обучающихся в Бескарагайском районе области Абай» (без наружных инженерных сетей).
наименование и местонахождение объекта
заказчиком, которого является Акционерное общество «Samruk-Kazyna Construction»,
наименование организации, фамилия, имя, отчество (при наличии) руководителя
подтверждает, что:
1. Строительство объекта осуществлялось
1) подрядчиком (генеральным подрядчиком)
ТОО «Курылыс», № 23008229 от 07.04.2023 г.
наименование организации, № лицензии и дата получения
в лице директора Шоранов Даниярхан Едигеевич
фамилия, имя, отчество (при наличии) руководителя
2) субподрядными организациями:
_____
наименование организации, № лицензии и дата получения фамилия, имя, отчество (при наличии) руководителя

2. Строительно-монтажные работы осуществлены в сроки:
начало работ июнь 2024 года;
месяц, год

окончание работ апрель 2025 года;
месяц, год
при продолжительности строительства, месяц:10;
по норме или по проекту организации строительства, месяц:
фактически, месяц: 10;
3. Сметная стоимость по утвержденному проекту (проектно-сметной документации):
всего 3 891 787 624 тенге, в том числе строительно-монтажных работ 3 041 139 861,76 тенге, оборудования, инструмента и инвентаря 652 474 760 тенге, прочие 198 173 002,24 тенге;
4. Сметная стоимость основных фондов, принимаемых в эксплуатацию
3 775 828 014,9 тенге, в том числе: стоимость строительно-монтажных работ 2 983 058 309,96 тенге;
стоимость оборудования, инструмента и инвентаря 647 491 359,4, тенге; прочие 145 278 345,54 тенге;

5. Объект построен в соответствии с проектом (проектно-сметной документацией) Товарищество с ограниченной ответственностью «GPcom01»

наименование проектной организации, номер проекта

утвержденным(ой) Акционерное общество «Samruk-Kazyna Construction» №250 от 23.05.2024 г.

наименование организации, утвердившей (переутвердившей) проект и дата утверждения

и требованиями государственных нормативных документов в области архитектуры, градостроительства и строительства;

6. Примененные строительные материалы, конструкции, оборудование и изделия соответствуют проекту и требованиям государственных нормативов;

6-1. Доля местного содержания предусмотрена в проектно-сметной документации 74,84% и фактически применено 74,84 % (на объектах финансируемых за счет государственных инвестиций и средств квазигосударственного сектора);

7. Исполнительная техническая документация имеется в полном объеме, в том числе в электронном модуле;

8. Замечания, выданные техническим надзором в процессе строительства, устранены;

9. Завершенный строительством объект обеспечивает прочность, устойчивость и надежность на протяжении всего срока службы (эксплуатации, использования, применения) и соответствует требованиям государственных нормативов направленных на обеспечение интересов и безопасности собственников (пользователей) и общества в целом.

Технический надзор:

ТОО «Мерей-Тайынша», директор Базарова К.Х.

наименование организации, фамилия, имя, отчество (при наличии) руководителя, подпись, дата

ЖШС "МЕРЕЙ-ТАЙЫНША" ТОО

Место печати (при наличии)

эксперт(ы) по техническому надзору,

фамилия, имя, отчество (при наличии) эксперта (экспертов) № аттестатов, подпись, дата

Отарбаев М. Т. аттестат эксперта № KZ59VJE00032600 от 22.11.2017 г., № KZ86VJE00032599 от 22.11.2017 г.

Азубаев О. С. аттестат эксперта №KZ65VJE00082738 от 13.09.2023 г. БИН 100140005440

Слямбеков А.С. аттестат № KZ80VJE00050458 выдан 04.11.2019г

Место печати (при наличии)

1. Водопровод
ГКП на ПХВ Бескарагайского района
области Абай «Beskaragai Su» _____

2. Электроснабжение
Бескарагайский РЭС АО «ОЭСК» _____

3. Теплоснабжение
Блочно-модульная котельная на твердом топливе.

4. Канализация
Накопительная емкость 50 м^3.

Поставщики услуг по инженерному и коммунальному обеспечению: наименование организации, фамилия, имя, отчество(при наличии), подпись руководителя, дата место печати (при наличии)

12. Шумоизоляция здания соответствует проекту и подтверждается экспертным заключением выдаваемым государственной организацией осуществляющей санитарно-эпидемиологическую экспертизу по результатам лабораторных замеров проведенных аккредитованными испытательными лабораториями (центрами) (экспертное заключение прилагается);

13. Обеспечен доступ для маломобильных групп населения, что подтверждается органами социальной защиты населения.

ГУ «Отдел занятости и социальных программ Бескарагайского района области Абай»
_____;
фамилия, имя, отчество (при наличии), подпись руководителя, дата
Место печати (при наличии)

Подрядчик (генеральный подрядчик) считает объект «Строительство школы в селе Бескарагай» на 300 обучающихся в Бескарагайском районе области Абай» (без наружных инженерных сетей) готовым к приемке в эксплуатацию,
наименование объекта (комплекса)
гарантирует качество выполненных строительно-монтажных и специальных работ, и принимает на себя обязательство устранять дефекты, возникшие по его вине при строительстве объекта согласно гарантийного срока в соответствии с законодательством Республики Казахстан.

Подрядчик (генеральный подрядчик)

ТОО "КУРЫЛЫС" _____ **Аралова Ж. Г.**
фамилия, имя, отчество (при наличии) руководителя, подпись, дата

Место печати (при наличии)

Приложение 3
к приказу Министра
по инвестициям и развитию
Республики Казахстан
от 24 апреля 2017 года № 235
форма

Декларация о соответствии

"25" апрель 2025 года

Подрядчик (генеральный подрядчик) Товарищество с ограниченной ответственностью "КУРЫЛЫС", область Абай, г. Семей, ул. Би Боранбая 19.
(наименование организации, юридический адрес)

в лице директора Араловой Жибек Ганиевны
(фамилия, имя, отчество (при наличии) руководителя организации)

по объекту: «Строительство школы в селе Бескарагай» на 300 обучающихся в Бескарагайском районе области Абай» (без наружных инженерных сетей). Область Абай, Бескарагайский район, село Бескарагай, ул. Ж. Жабаева 58Б
(наименование, местонахождения объекта)

заказчиком которого является Акционерное общество «Samruk-Kazyna Construction», Первый заместитель Председателя Правления – Малгаздаров Г. Т.
(наименование организации, фамилия, имя, отчество (при наличии) руководителя)
удостоверяет, что:

1. Строительно – монтажные работы на объекте выполнены в соответствии с утвержденным проектом (проектно – сметной документацией), государственными нормативами в сфере архитектурной, градостроительной и строительной деятельности;

2. Субподрядные организации: нет
(наименование организации)

3. Проект (проектно-сметная документация) Товарищество с ограниченной ответственностью «GPcom01», №GP-11/2023
(наименование проектной организации, номер проекта)
утвержден (а) Акционерное общество «Samruk-Kazyna Construction»;
(наименование организации утвердившей (переутвердившей) проект и дата утверждения)

4. Объект (комплекс) имеет следующие основные технико-экономические показатели
(мощность, производительность, производственная площадь, протяженность, вместимость, объем, пропускная способность, провозная способность, число рабочих мест и тому подобное, заполняется по всем объектам (кроме жилых домов) в единицах измерения соответственно целевой продукции или основным видам услуг):

Мощность, производительность и так далее	Единица измерения	По проекту		Фактически	
		общая (с учетом ранее принятых)	в том числе пускового комплекса или очереди	общая (с учетом ранее принятых)	в том числе пускового комплекса или очереди

Объект имеет следующие показатели:

Показатели	Единица измерения	По проекту	Фактически
Площадь застройки	метр в квадрате (далее–м2)	4186,05	4186,05
Общая площадь	метр в квадрате (далее–м2)	6 888,48	6 888,48
Число этажей	этаж	2/1	2/1
Общий строительный объем	метр в кубе (далее–м3)	34 497,23	34 497,23
В том числе подземной части	м3	5905,48	5905,48
Площадь встроенных, встроенно-пристроенных и пристроенных помещений	м2	-	-

Показатели	По проекту			Фактически		
	число квартир	площадь квартир, м2		число квартир	площадь квартир, м2	
		общая	жилая		общая	жилая
Всего квартир, в том числе: однокомнатных двухкомнатных трехкомнатных четырехкомнатных и более						

5. Технологические и архитектурно-строительные решения по объекту характеризуется следующими данными:

Выполнено строительство 2-х этажной общеобразовательной школы на 300 обучающихся, которая состоит из трех корпусов, скомбинированных в прямоугольную форму, внутри которой расположен внутренний дворик для отдыха обучающихся. Размеры в осях 1-28/А-ГГ 78,44х63,1м.

Высота этажа – 3,3 метра (до подвесного потолка 2,65 м), высота подвала переменная – 2,2 (технические помещения) -1,8 м, 1,6 м.

Главные входы в здание разделены на два потока: 1-начальная школа с предшколой (0-4 классы) и второй вход предназначен для основной (5-9 классы) и старшей школы (9-11 классы). Входы в школу организованны через вестибюли с зонами гардероба (индивидуальные шкафчики) через проходную систему.

На первом этаже расположены;

- учебные блоки младших классов;
- кабинет химии (интегрированная лаборатория химии/физики/биологии), кабинет физики, учебные классы (кабинет казахского языка и литературы, математика-кабинет интеллектуальных игр и развития логики), мастерские ("Дизайн и технологии", "Культура дома", "Культура питания");
- административные помещения (помещение охраны, приемная, кабинет руководителя организации образования, учительская, коворкинг для учителей, кабинет зам руководителя);
- зал хореографии с раздевальными;
- спортивный зал с размерами в осях 36,0х18,0, с высотой этажа до низа конструкций 7,00м. В спорт блок входят помещения: раздевальные, душевые, санузлы, ПУИ, снарядная). Со спортзала выполнен отдельный выход на улицу, который ведет на открытый пришкольный стадион;
- медицинский блок (кабинет врача, изолятор, процедурный кабинет, ПУИ, санузел, ожидальная)
- пищеблок состоит из помещений: загрузочная, помещение пищевых отходов, моечная тары, инвентарной, кладовая сухих продуктов, кладовая овощей, зона установки холодильных камер, кабинет зав производства,

помещение персонала с душевой, мясо-рыбный цех холодный цех, горячий цех с зоной раздачи готовых блюд, обеденный зал на 84 пос. мест

Второй этаж включает в себя помещения:

- начальная школа: учебные классы -2,3,4 классы, кабинет для проведения цифровой грамотности, информатики и робототехники, кабинет для раздельного обучения по предметам лингвистического направления в начальной школе (каз/рус/англ языки), блок санузлов,

- основная и старшая (полная) школа: кабинет начальной военной и технологической подготовки с лаборантской, библиотека с читальным залом на 12 мест и медиатекой на 8 мест, учебные классы (кабинет истории и основ государства, кабинет географии, кабинет английского языка, кабинет поддержки инклюзивного образования при организациях образования, кабинет математики, интеллектуальных игр и развития логики, кабинет русского языка и литературы, кабинет робототехники, кабинет информатики, (IT класс), совмещенный кабинет «Визуальное искусство» (5-9класс), «Графики и проектирования» (10-11класс), «Дизайн и технология», STEM-лаборатория, кабинет биологии (интегрированная лаборатория химии/физики/биологии) + биотехнологии с лаборантской, кабинет музыки для 1-6 классов, административные помещения (сенсорная комната, кабинет логопеда и психолога, кабинет юриста, кабинет специалиста отдела кадров, кабинет замдиректора по АХЧ, кабинет бухгалтера.

- актовый зал с эстрадой на 84 посадочных мест. Актовый зал разделен на зоны: зона амфитеатра и зона портера. Выполнен второй выход с актового зала непосредственно наружу через лестницу.

Так же проектом выполнены санузлы для мальчиков и девочек из расчета 1 унитаз на 20 девочек, 1 умывальник на 30 девочек, 1 унитаз на 30 мальчиков, 1 умывальник на 30 мальчиков, предусмотрены санузлы для ММГН, а так же в основной школе предусмотрены комнаты личной гигиены девочек. и запроектированы санузлы для педагогического состава. Блок санузлов располагается на каждом этаже школы в младшей школе и основной школе.

Строительно-конструктивный тип двухэтажной школы - кирпичный с наружными и внутренними несущими стенам с перекрытием из сборных железобетонных плит.

Строительно-конструктивный тип спортзала - кирпичные стены.

Покрытие спортзала по металлическим фермам.

Наружные стены:

- кладка из кирпича силикатного, утолщенного, рядового, полнотелого марки СУРПо-М150 толщиной 380мм.

- утепление минплитой ПЖ-100 толщиной 100мм;

- наружная отделка – из кирпича силикатного, утолщенного, лицевого, полнотелого марки СУЛПу-М150;

Внутренние стены:

- кладка из кирпича силикатного, утолщенного, рядового, полнотелого марки СУРПо-М150 на растворе М50 толщиной 380мм;

Перегородки толщиной 120 мм выполнены из кирпича силикатного, утолщенного, рядового, полнотелого марки СУРПо-М150 на растворе М50.

Фундамент – монолитный, ленточный и столбчатый;

Перекрытия - сборные железобетонные плита по ГОСТ 9561-2016;

Стены подвала - кладка из бетонных блоков ФБС;

Утепление выше уровня земли - минплитой ПЖ-100 толщиной 60 мм.

Утепление ниже уровня земли - пенополистирол толщиной 60мм.

Лестницы - сборные железобетонные ступени по стальным косоурам.

Перемычки - сборные железобетонные и металлические.

Крыша - плоская, бесчердачная, вентилируемая, с внутренним водостоком.

Кровля - рулонная наплавляемая, битумно-полимерная в три слоя (ЭКП, ЭПП два слоя), общей толщиной 12мм;

Полы – по действующим нормам с чистовой отделкой

Двери - деревянные, металлические, противопожарные;

Окна - ПВХ с пятикамерным профилем, двойным остеклением;

Витражи – ПВХ и алюминиевые

Внутренняя отделка - чистовая.

(краткие технические характеристики по особенностям его размещения, по основным материалам и конструкциям, инженерному и технологическому оборудованию)

6. На объекте установлено предусмотренное проектом оборудование в количестве согласно актам о его приемке после индивидуального испытания и комплексного опробования;

7. Мероприятия по охране труда, обеспечению взрывобезопасности, пожаробезопасности, охране окружающей природной среды и антисейсмические мероприятия, предусмотренные проектом выполнены;

8. Строительно-монтажные работы осуществлены в сроки:

начало работ июнь 2024 года;

месяц, год

окончание работ апрель 2025 года;

месяц, год

при продолжительности строительства, месяц: 10

по норме или по проекту организации строительства, месяц: 10;

фактически, месяц: 10;

9. Примененные строительные материалы, конструкции, оборудование и изделия соответствуют требованиям проекта и государственных нормативов;

9-1. Доля местного содержания предусмотрена в проектно-сметной документации 74,84% и фактически применено 74,84% (на объектах финансируемых за счет государственных инвестиций и средств квазигосударственного сектора);

10. Исполнительная геодезическая съемка фактического положения подземных инженерных сетей и/или зданий (сооружений) выполнена (обязательное приложение к декларации о соответствии);

10-1. Исполнительная техническая документация имеется в полном объеме, в том числе в электронном модуле;

11. Наружные инженерные коммуникации (холодное и горячее водоснабжение, канализация, теплоснабжение, газоснабжение, электроснабжение и связь) обеспечивают нормальную эксплуатацию объекта, что подтверждается поставщиками услуг по инженерному и коммунальному обеспечению.

Поставщики услуг по инженерному и коммунальному обеспечению:

1. Водопровод
ГКП на ПХВ Бескарагайского района
области Абай «Beskaragai Su» _____

2. Электроснабжение
Бескарагайский РЭС АО «ОЭСК» _____

3. Теплоснабжение
Блочно-модульная котельная на твердом топливе.

4. Канализация
Накопительная емкость 50 м^3.

Поставщики услуг по инженерному и коммунальному обеспечению: наименование организации, фамилия, имя, отчество(при наличии), подпись руководителя, дата место печати (при наличии)

12. Шумоизоляция здания соответствует проекту и подтверждается экспертным заключением выдаваемым государственной организацией осуществляющей санитарно-эпидемиологическую экспертизу по результатам лабораторных замеров проведенных аккредитованными испытательными лабораториями (центрами) (экспертное заключение прилагается);

13. Обеспечен доступ для маломобильных групп населения, что подтверждается органами социальной защиты населения.

ГУ «Отдел занятости и социальных программ Бескарагайского района области Абай»
_____;
фамилия, имя, отчество (при наличии), подпись руководителя, дата
Место печати (при наличии)

Подрядчик (генеральный подрядчик) считает объект «Строительство школы в селе Бескарагай» на 300 обучающихся в Бескарагайском районе области Абай» (без наружных инженерных сетей) готовым к приемке в эксплуатацию,
наименование объекта (комплекса)
гарантирует качество выполненных строительно-монтажных и специальных работ, и принимает на себя обязательство устранять дефекты, возникшие по его вине при строительстве объекта согласно гарантийного срока в соответствии с законодательством Республики Казахстан.

Подрядчик (генеральный подрядчик)

ТОО "КУРЫЛЫС" _____ **Аралова Ж. Г.**
фамилия, имя, отчество (при наличии) руководителя, подпись, дата

Место печати (при наличии)

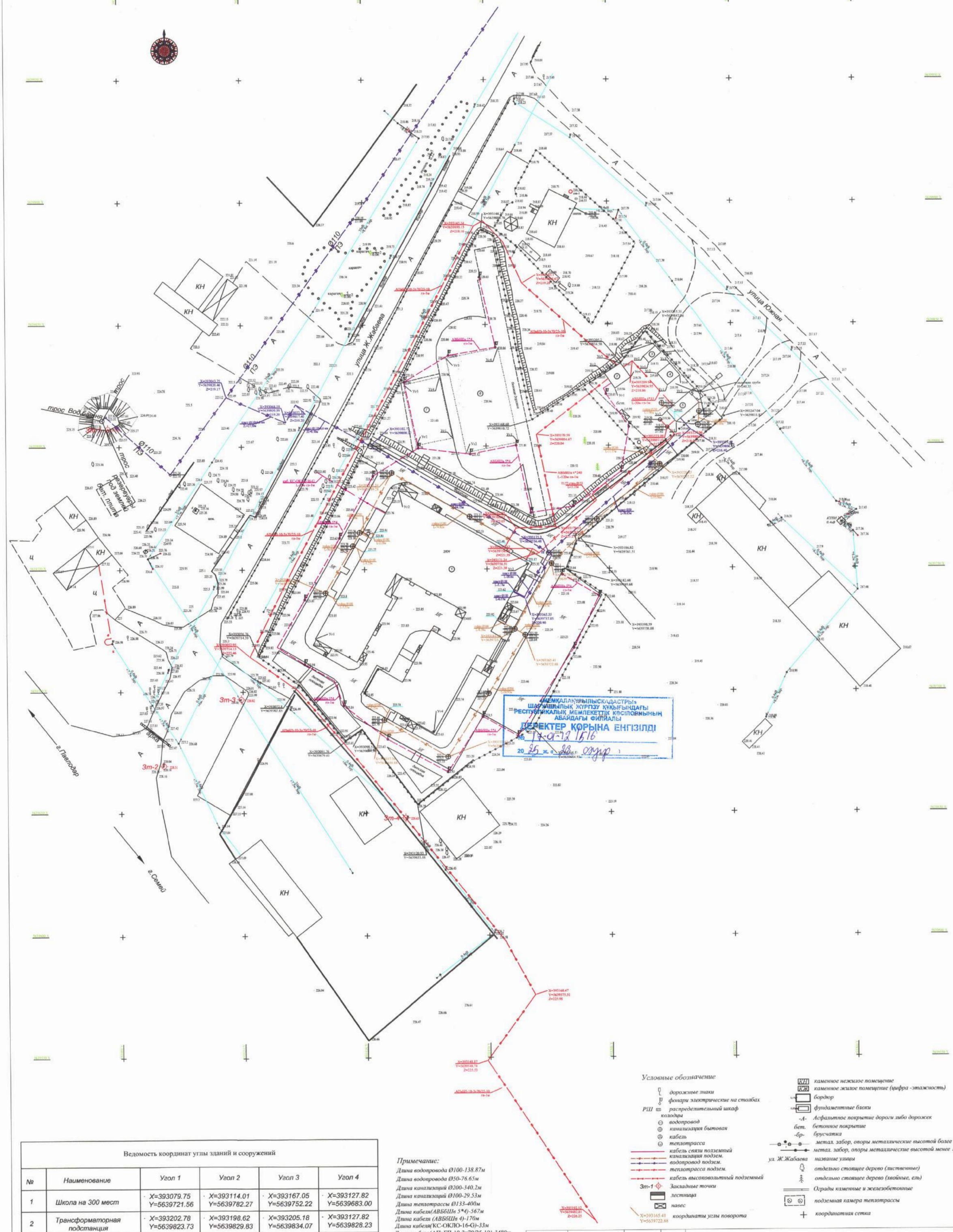

Ведомость координат углы зданий и сооружений

№	Наименование	Угол 1	Угол 2	Угол 3	Угол 4
1	Школа на 300 мест	X=393079.75 Y=5639721.56	X=393114.01 Y=5639782.27	X=393167.05 Y=5639752.22	X=393127.82 Y=5639683.00
2	Трансформаторная подстанция	X=393202.78 Y=5639823.73	X=393198.62 Y=5639829.83	X=393205.18 Y=5639834.07	X=393127.82 Y=5639828.23
3	Склад золы	X=393216.73 Y=5639834.16	X=393214.46 Y=5639836.78	X=393219.42 Y=5639841.07	X=393221.69 Y=5639838.45
4	Склад угля	X=393224.26 Y=5639824.81	X=393220.21 Y=5639829.74	X=393225.23 Y=5639833.80	X=393229.25 Y=5639828.99
5	Котельная	X=393227.72 Y=5639809.57	X=393223.82 Y=5639814.16	X=393232.96 Y=5639821.93	X=393236.83 Y=5639817.46
6	Футбольная площадка	X=393163.19 Y=5639801.57	X=393141.88 Y=5639797.38	X=393133.90 Y=5639836.45	X=393155.15 Y=5639840.65
7	Баскетбольная площадка	X=393136.32 Y=5639803.40	X=393121.64 Y=5639800.40	X=393116.60 Y=5639825.57	X=393131.18 Y=5639828.82

Примечание:

Длина водопровода Ø100-138.87м
Длина водопровода Ø50-76.65м
Длина канализаций Ø200-340.2м
Длина канализаций Ø100-29.53м
Длина теплотрассы Ø133-400м
*Длина кабеля(АВБбШв 5*4)-567м*
Длина кабеля (АВБбШв 4)-170м
Длина кабеля(КС-ОКЛО-16-G)-33м
Длина кабеля(АПвБП-10-3х70/25-10)-3480м

Условные обозначение

- дорожные знаки
- фонари электрические на столбах
- РШ распределительный шкаф
- колодцы
- водопровод
- канализация бытовая
- кабель
- теплотрасса
- кабель связи подземный
- канализация подзем.
- водопровод подзем.
- теплотрасса подзем.
- кабель высоковольтный подземный
- Зт-1 Закладные точки
- лестница
- навес
- X=393165.41 Y=5639722.88 координаты углы поворота
- КН каменное нежилое помещение
- КЖ каменное жилое помещение (цифра -этажность)
- бордюр
- фундаментные блоки
- -А- Асфальтное покрытие дороги либо дорожек
- бет. бетонное покрытие
- -бр- брусчатка
- метал. забор, опоры металлические высотой более 1метра
- метал. забор, опоры металлические высотой менее 1метра
- ул. Ж.Жабаева название улицы
- отдельно стоящее дерево (лиственные)
- отдельно стоящее дерево (хвойные, ель)
- Ограды каменные и железобетонные
- подземная камера теплотрассы
- координатная сетка

Должность	Ф.И.О.	Подпись	Дата
Геодезист	Борибаев М.О.		20.03.25г
Зам.нач.отд.	Арыстанова М.Т.		

Исполнительная схема

Абайская обл.Бескарагайский район с.Бескарагай

"Строительство школы в селе Бескарагай на 300 обучающихся в Бескарагайском районе области Абай"

Стадия	Лист	Листов
ИС	1	1

Масштаб 1:500
Система высот -Балтийская
Система координат - Местная

ИП "КазГео" г.Семей 2023г.

Формат А2

ҚАЗАҚСТАН РЕСПУБЛИКАСЫ
ӨНЕРКӘСІП ЖӘНЕ ҚҰРЫЛЫС МИНИСТРЛІГІ
ҚҰРЫЛЫС ЖӘНЕ ТҰРҒЫН ҮЙ-КОММУНАЛДЫҚ
ШАРУАШЫЛЫҚ ІСТЕРІ КОМИТЕТІНІҢ
«РЕСПУБЛИКАЛЫҚ МЕМЛЕКЕТТІК ҚАЛА
ҚҰРЫЛЫСЫН ЖОСПАРЛАУ
ЖӘНЕ КАДАСТР ОРТАЛЫҒЫ»
ШАРУАШЫЛЫҚ ЖҮРГІЗУ
ҚҰҚЫҒЫНДАҒЫ РЕСПУБЛИКАЛЫҚ
МЕМЛЕКЕТТІК КӘСІПОРНЫНЫҢ
АБАЙДАҒЫ ФИЛИАЛЫ
(«Мемқалақұрылыскадастры» РМК-ның Абайдағы филиалы)

АБАЙСКИЙ ФИЛИАЛ
РЕСПУБЛИКАНСКОГО ГОСУДАРСТВЕННОГО
ПРЕДПРИЯТИЯ НА ПРАВЕ ХОЗЯЙСТВЕННОГО
ВЕДЕНИЯ «РЕСПУБЛИКАНСКИЙ ЦЕНТР
ГОСУДАРСТВЕННОГО ГРАДОСТРОИТЕЛЬНОГО
ПЛАНИРОВАНИЯ И КАДАСТРА»
КОМИТЕТА ПО ДЕЛАМ СТРОИТЕЛЬСТВА
И ЖИЛИЩНО-КОММУНАЛЬНОГО ХОЗЯЙСТВА
МИНИСТЕРСТВА
ПРОМЫШЛЕННОСТИ И СТРОИТЕЛЬСТВА
РЕСПУБЛИКИ КАЗАХСТАН
(Абайский филиал РГП «Госградкадастр»)

071424, Абай облысы, Семей қаласы,
Бауыржан Момышұлы көшесі, 16-үй, 112
e-mail: f.abai@nationalplan.kz
БСН 230241030080

071424, область Абай, г. Семей,
улица Бауыржана Момышулы, дом 16, 112
e-mail: f.abai@nationalplan.kz
БИН 230241030080

28.04.2025 г. № 17-01-12/516

Представителю по доверенности
АО «Samruk-Kazyna Construction»
Карипжановой С. З

Абайский филиал РГП «Госградкадастр», рассмотрев Ваше заявление сообщает, что предоставленная исполнительная съемка объекта по адресу область Абай, ,Бескарагайский район,село Бескарагай,ул. Ж. Жабаева,58Б принята для учета информации (регистрация, внесение данных) в базе данных Автоматизированной информационной системы Государственного градостроительного кадастра (АИС ГГК).

Директор филиала **Н. Рахимгалиев**

ҚАЗАҚСТАН РЕСПУБЛИКАСЫ
ДЕНСАУЛЫҚ САҚТАУ
МИНИСТРЛІГІ САНИТАРЛЫҚ-
ЭПИДЕМИОЛОГИЯЛЫҚ БАҚЫЛАУ
КОМИТЕТІНІҢ «ҰЛТТЫҚ
САРАПТАМА ОРТАЛЫҒЫ»
ШАРУАШЫЛЫҚ ЖҮРГІЗУ
ҚҰҚЫҒЫНДАҒЫ РЕСПУБЛИКАЛЫҚ
МЕМЛЕКЕТТІК КӘСІПОРНЫНЫҢ
АЛМАТЫ ҚАЛАСЫ БОЙЫНША
ФИЛИАЛЫ

ФИЛИАЛ РЕСПУБЛИКАНСКОГО
ГОСУДАРСТВЕННОГО ПРЕДПРИЯТИЯ
НА ПРАВЕ ХОЗЯЙСТВЕННОГО
ВЕДЕНИЯ «НАЦИОНАЛЬНЫЙ ЦЕНТР
ЭКСПЕРТИЗЫ» КОМИТЕТА
САНИТАРНО-
ЭПИДЕМИОЛОГИЧЕСКОГО
КОНТРОЛЯ МИНИСТЕРСТВА
ЗДРАВООХРАНЕНИЯ РЕСПУБЛИКИ
КАЗАХСТАН
ПО ГОРОДУ АЛМАТЫ

050002, Алматы қаласы,Жібек Жолы даңғылы, 3А үй
тел./факс: 8 (727) 3823565
e-mail: almaty@nce.kz

050002, город Алматы, пр.Жибек Жолы, 3А
тел./факс: 8 (727) 3823565
e-mail: almaty@nce.kz

№ 436/14-09
08.04.2025

Экспертное заключение
по измерению звукоизоляции
№РО-25-06755/06
от «08» Апреля 2025 года

1. Өтініш беруші (Заявитель): ТОО «Курылыс»
2. Мекен-жайы (Адрес): «Область Абай, Бескарагайский район, село Бескарагай,
3. ул. Ж. Жабаева 58Б»
4. Нысан атауы (Наименование объекта): «Строительство школы в селе Бескарагай» на 300 обучающихся в Бескарагайском районе области Абай» (без наружных инженерных сетей). Область Абай, Бескарагайский район, село Бескарагай, ул. Ж. Жабаева 58Б
5. Негізі (Основание): договор №222 от 13.03.2025г.
6. Өлшеу мақсаты (Цель измерения): звукоизоляция ограждающих конструкций.
7. Өлшеу құралы атауы, тексерілген мерзімі Средства измерений (наименование, дата поверки):

- шумомер –виброметр, анализатор спектра ЭКОФИЗИКА -110А, заводской номер №БА190756, сертификат о поверке поверке №ВА-12-24-1581935, действителен до 08.11.2025г.;
  всенаправленный источник звука (додекаэдр) OED-SP360, заводской номер № 20052.
- усилитель-генератор OED-PA360, заводской номер № 190052.
- калибратор акустический типа АК-1000 № 1102, свидетельство о поверке №ВА-12-05-2955 от 19.11.2024 г. до 19.11.2025г.
- микрофонный предусилитель Р 200, заводской номер № 196286 от 30.10.2019 г.
  Метеометр МЭС-200А, заводской номер №7758, свидетельство о поверке №UI-10-24-1308288/от 18.09.2024г. до 18.09.2025г.
- УМ-10. Машина ударная стандартная, заводской номер № 200037 аттестат № А/37 от 11.12.2019 г.

8. Нормативті-техникалық құжат (Нормативно-техническая документация):

- СП РК 2.04-105-2012 Свод правил Республики Казахстан «Проектирование звукоизоляции ограждающих конструкций жилых и общественных зданий»
- ГОСТ 27296-2012 «Здания и сооружения. Методы измерения звукоизоляции ограждающих конструкций»

9. Зерттеу зертханасының/орталығының атауы, аккредиттеу аттестаты аккредиттеу субъектілерінің тізілімінде тіркелген (Наименование испытательной лаборатории/центра, аттестат аккредитации зарегистрирован в реестре субъектов аккредитации): № KZ.T.02.0575 от 29.04.2020 года, действителен до 29.04.2025 года.
10. Дыбыс оқшаулауын өлшеу хаттамасы (Протокол измерения звукоизоляции): №PO-25-06755/06 от 08.04.2025 г.
11. Қосымша мәліметтер (Дополнительные сведения): во время измерений были сделаны замеры температуры воздуха, влажности, скорости движения воздуха:

- температура воздуха: 12 °С;
- влажность воздуха: 53.0 %;
- скорость движение воздуха: <0.01 м/с.

Сыналатын үй-жайлар мен конструкциялардың параметрлері туралы мәліметтер (Сведения о параметрах испытуемых помещений и конструкций): стена, разделяющая классы - из кирпича, межэтажные перекрытие между класс -из пустотной плиты стяжкой.

12. Сараптамаға ұсынылған құжаттар (Документы, представленные на экспертизу): Архитектурные решения
13. Сараптама нәтижелері (Результаты экспертизы):

Результаты экспертизы

Ауа шуын оқшаулау индексі (Индекс изоляции воздушного шума): не превышает установленной нормы.

Согласно требованиям СП РК 2.04-105-2012 Свод правил Республики Казахстан «Проектирование звукоизоляции ограждающих конструкций жилых и общественных зданий», нормативные значения индексов изоляции воздушного шума для учебных заведений составляет не менее 47дБ.

По результатам экспертизы индекс изоляции воздушного шума между смежными классами №23-24 1-этажа составляет 54дБ.

Еден аралық плита үшін келтірілген соққы шуының индексі (Индекс приведенного ударного шума для плиты межэтажного перекрытия): не превышает установленной нормы.

Согласно требованиям СП РК 2.04-105-2012 Свод правил Республики Казахстан «Проектирование звукоизоляции ограждающих конструкций жилых и общественных зданий», нормативные значения индексов приведенного уровня ударного шума для учебных заведений составляет не более 63 дБ.

По результатам экспертизы индекс приведенного ударного шума для плиты межэтажного перекрытия, разделяющей классы №23 1-этаж, №89 2-этаж, составляет 51дБ.

Орындаушылар
(Исполнители) Специалист 1. _____ Турдиев Даурен Талгатович
қолы (подпись)

Специалист 2. _____ Илюбаева Ляйля Дюсембаевна
қолы (подпись)

Зертхана меңгерушісі
(Заведующий лабораторий) _____ Құдайберді Маржангүл Дәукенқызы
қолы (подпись)

Директордың орынбасары
(Заместитель директора) _____ Дягилева Наталья Владимировна
қолы (подпись)

Директор _____ Аманбаев Алтай Алиханович
қолы (подпись)

№РО-25-06755/06 от 08.04.2025г.

Өлшеулер нәтижелері
(Результаты измерений)

Тіркеу нөмірі Регистрационный номер	Кескіні бойынша нүкте нөмірі	Өлшеу орны (жабдықтың маркасы, түрі, құжат деректері көрсетілсін) Место замера (указать марку, тип, паспортные данные оборудования)	Қосымша мәліметтер (өлшеу шарттары, шудың жұмыс ауысша ішіндегі әсерінің ұзактығы)	Шудың сипаты Характер шума					
				Спектр Бойынша По спектру		Уакыт сипаттамалары бойынша По временным характеристикам			
				Кеңкуысты Широкополосной	Тонды Тональный	Тұракты Постоянный	Толкымалы Колеблющийся	Үзілмелі Прерывистый	Импульсті Импульсный
1	2	3	4	5	6	7	8	9	10
	1	Перекрытие между учебными классами		x		x			
	2	Перекрытия между этажами учебных класс		x		x			

Октавалық жолақта дБ-мен ортагеометриялық жиілігі Гц-дағы дыбыстық қысымның деңгейлері Уровни звукового давления в дБ октавных полосах со среднегеометрическими частотами в Гц																Индекс изоляции воздушного шума Rw-ДБ		Индекс изоляции приведенного ударного шума Lnw-ДБ	
100	125	160	200	250	315	400	500	630	800	1000	1250	1600	2000	2500	3150	измеренная	Норма не менее	измеренная	Норма не более
11	12	13	14	15	16	17	18	19	20	21	22	23	24	25	26	27	28	29	30
ПНУ (№23 класс 1-этаж) ПВУ (№24 класс 1-этаж)																			
31	44	49	51	53	56	57	54	60	60	60	61	63	63	63	63	54	47		
ПНУ (№23 класс 1-этаж) ПВУ (№89 класс 2-этаж)																			
50	50	50	50	50	50	49	51	51	50	45	43	41	41	33	25			51	63

Всего прошито, пронумеровано и скреплено печатью
43 (сорок три) листов
цифрами прописью
Должность Ведущий специалист ОО
Подпись С.Жарылгасанова
«29» апреля 2025 г. М.П.

Зерттеу жүргізген маманның Т.А.Ә (болған жағдайда), лауазымы (Ф.И.О. (при наличии), должность специалиста проводившего исследование) Қолы (Подпись) — Турдиев Даурен Талгатович; Илюбаева Ляйля Дюсембаевна

Зертхана меңгерушісінің Т.А.Ә (болған жағдайда), қолы. (Ф.И.О. (при наличии), подпись заведующего лабораторией) — Құдайберді Маржангүл Дәукенқызы

Мөр орны — Мекеме басшысының орынбасары Т.А.Ә (болған жағдайда), Қолы (Ф.И.О. (при наличии) (Подпись)

Место печати — Руководитель организации (Ф.И.О (при наличии) Қолы (Подпись) — Аманбаев Алтай Алиханович

Хаттама 2 данада толтырылады (Протокол составлен в 2х экземплярах)
Хаттама берілген күні (Дата выдачи протокола) «08» ____04_____2025___(ж)г
Парақтар саны (Количество страниц) __2___
Сынау нәтижелері тек қана сыналуға жататын үлгілерге қолданылады (Результаты исследования распространяются только на образцы/пробы испытаниям)

№РО-25-06755/06 от 08.04.2025г. ТОО «[illegible]

Рұқсатсыз хаттаманы жартылай қайта басуға ТЫЙЫМ САЛЫНАДЫ (Частичная перепечатка протокола без разрешения запрещена)
Санитариялық дәрігердің немесе гигиенист дәрігердің зертханалық-аспаптық зерттеулер (сынақтар) нәтижелерінің, химиялық заттардың, физикалық және физических и радиационных факторов) сынамалары туралы қорытындысы (Заключение санитарного врача или врача гигиениста по результатам лабораторно-инструментальных исследований (испытаний) химических веществ, образцам/пробам исследований (испытаний) физических и радиационных факторов):

«АЛМАТТАРҒА АРНАЛҒАН ҮКІМЕТ» МЕМЛЕКЕТТІК КОРПОРАЦИЯСЫ» КОММЕРЦИЯЛЫҚ ЕМЕС АКЦИОНЕРЛІК ҚОҒАМЫНЫҢ АБАЙ ОБЛЫСЫ БОЙЫНША ФИЛИАЛЫНЫҢ ЖЕРГІЛІКТІ АТЫ-ЖӨНІ КОРСЕТІЛГЕН ЖЕРДЕГІ ХАЛЫҚТЫ ӘЛЕУМЕТТІК ҚОРҒАУ БОЙЫНША БЕСКАРАҒАЙ АУДАНЫНЫҢ ЖЕРГІЛІКТІ АТЫ-ЖӨНІ КОРСЕТІЛГЕН ЖЕРДЕГІ ХАЛЫҚТЫ ӘЛЕУМЕТТІК ҚОРҒАУ БОЙЫНША БЕСКАРАҒАЙ АУДАНЫНЫҢ ЖЕРГІЛІКТІ АТЫ-ЖӨНІ КОРСЕТІЛГЕН ЖЕРДЕГІ ЖЕРГІЛІКТІ ӨКІЛДІГІ

Өтініш № 00127093225 3 | Тіркеу № | Кадастрлік № 23:240:003:972 | Келген күні 30.04.25 | Берілген уақыты
Жылжымайтын мүлік объектісінің мекенжайы: с. Бескарагай ул. пр. Жабаева 58 Б
Тіркеуші Байбусинов Қолы
Бөлім бастығы Жиембаева Қолы

43 страница2из2