РАЗРАБОТКА ГЕНЕРАЛЬНОГО ПЛАНА П. НОВАЯ БУХТАРМА РАЙОНА АЛТАЙ, ВКО

Схема расположения населенного пункта в системе расселения

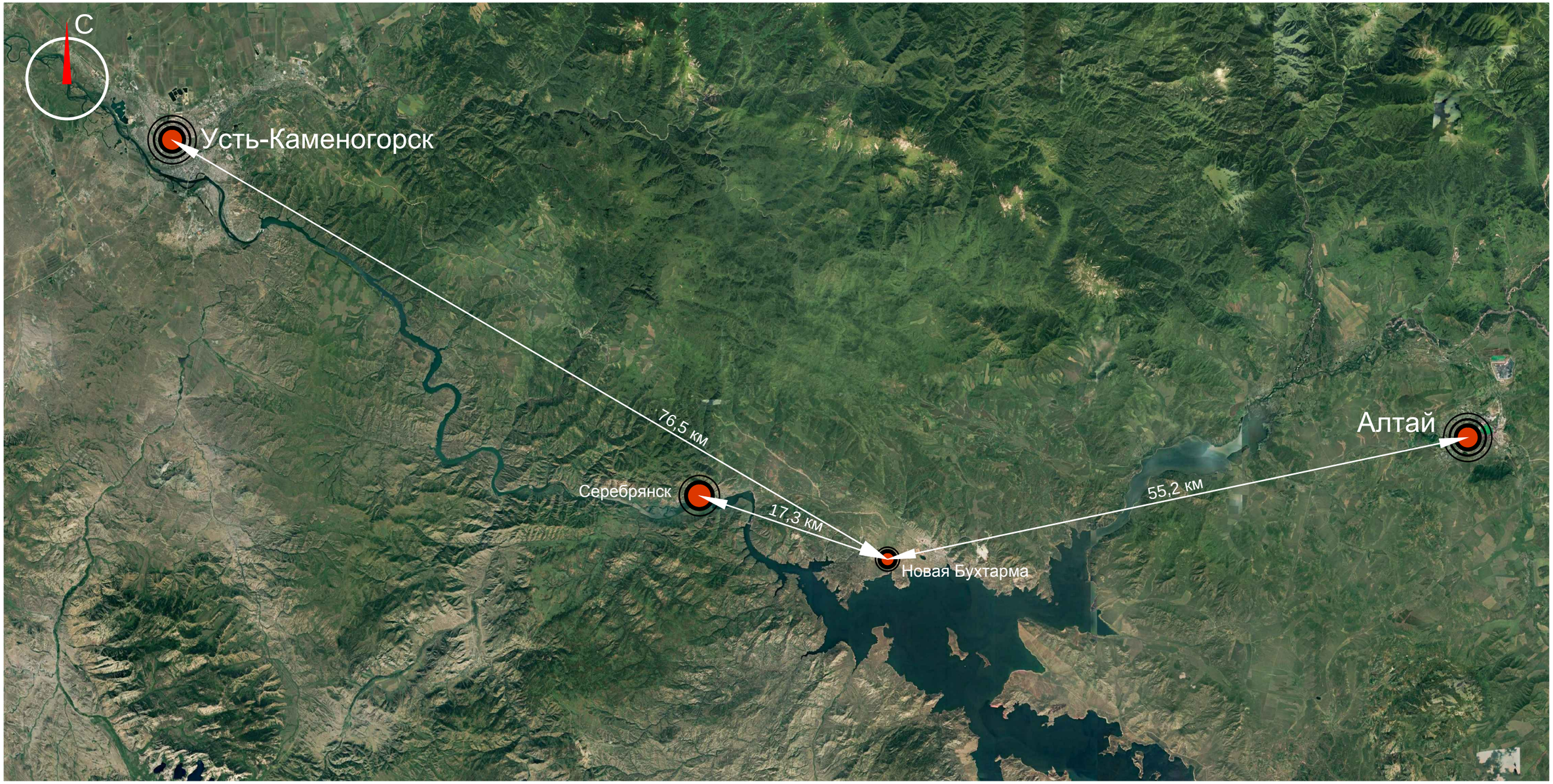

						ГП - 2/21 - 1		
						Заказчик: ГУ "Управление строительства, архитектуры и градостроительства Восточно-Казахстанской области"		
Изм.	Кол.уч.	Изм.	№док.	Подпись	Дата			
ГАП		Козлов М.В.				Разработка генерального плана п. Новая Бухтарма района Алтай, ВКО	Стадия	Лист	Листов
Архитектор		И-хи-де А.В.					ГП	1	11
Архитектор		Кряжев К.Е.				Схема расположения населенного пункта в системе расселения	ТДО ТПО "Усть-КаменогорскАрхФонд" Лицензия ГСЛ 08-№002912		