РАЗРАБОТКА ГЕНЕРАЛЬНОГО ПЛАНА П. НОВАЯ БУХТАРМА РАЙОНА АЛТАЙ, ВКО

Схема землепользователей

М 1:2000

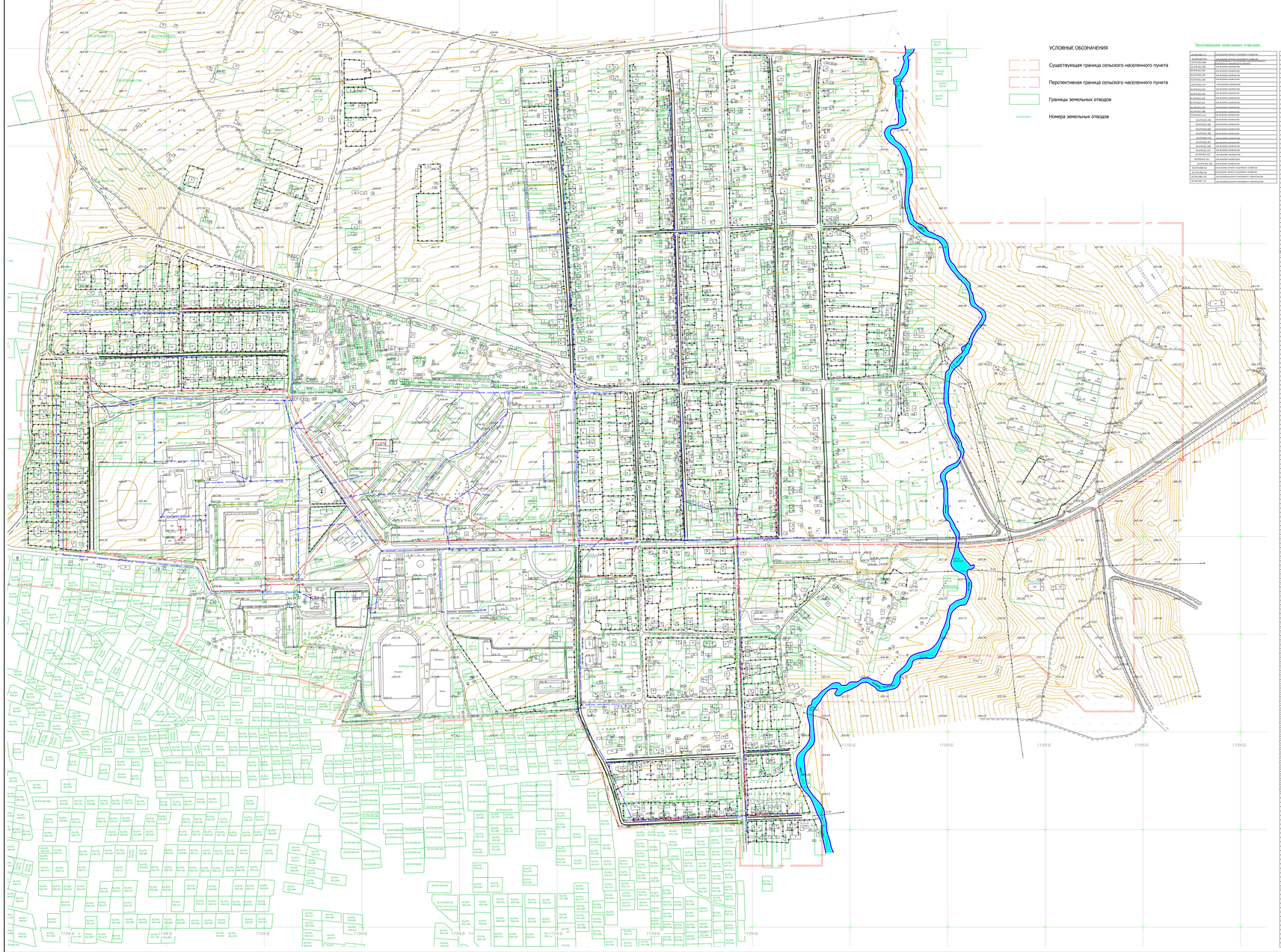

УСЛОВНЫЕ ОБОЗНАЧЕНИЯ

Существующая граница сельского населенного пункта

Перспективная граница сельского населенного пункта

Границы земельных отводов

Номера земельных отводов

Экспликация земельных отводов:

01:479:040:1151	для ведения личного подсобного хозяйства
01:479:040:1152	для ведения личного подсобного хозяйства
01:479:010:1004	для ведения сенокошения и выпаса сельскохозяйственных животных на фермерском хозяйстве
01:479:040:1153	для ведения личного подсобного хозяйства
01:479:040:1154	для ведения личного подсобного хозяйства
01:479:040:1155	для ведения личного подсобного хозяйства
01:479:012:1157	для ведения личного подсобного хозяйства
01:479:012:1158	для ведения личного подсобного хозяйства
01:479:012:1159	для ведения личного подсобного хозяйства
01:479:012:1160	для ведения личного подсобного хозяйства