# РАЗРАБОТКА ГЕНЕРАЛЬНОГО ПЛАНА П. НОВАЯ БУХТАРМА РАЙОНА АЛТАЙ, ВКО

## Схема природно-экологического каркаса

**М 1:25 000**

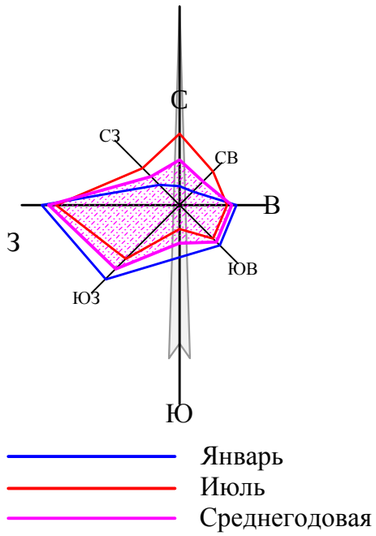


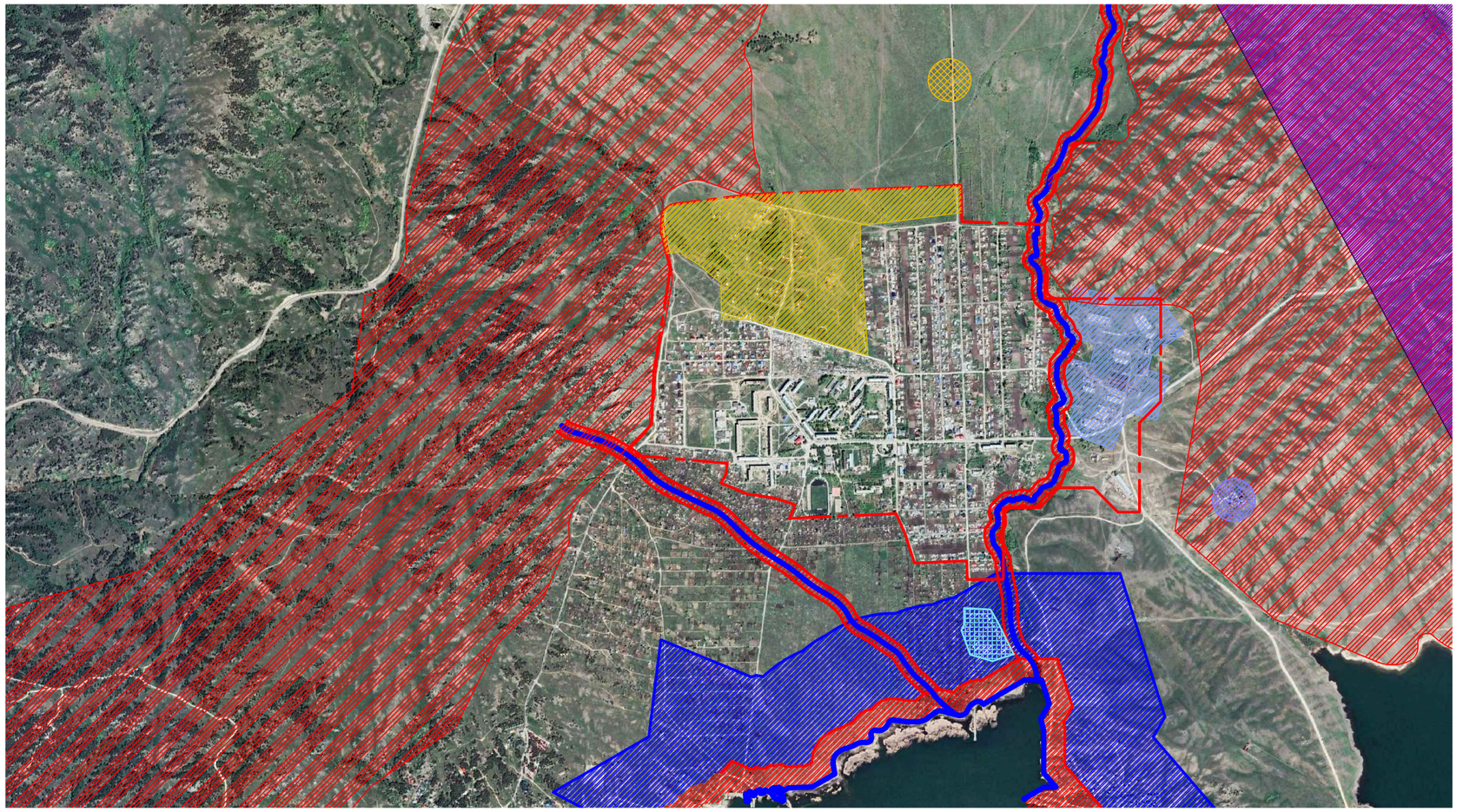

УСЛОВНЫЕ ОБОЗНАЧЕНИЯ

- Граница проектирования
- Резервная территория
- Водоохранная полоса
- Водоохранная зона
- Территория о сложным рельефом
- СЗЗ крестьянского хозяйства
- СЗЗ АЗС
- СЗЗ водозаборных сооружений
- СЗЗ очистных сооружений
- СЗЗ БЦК

| Изм. | Кол.уч. | Изм. | №док. | Подпись | Дата | ГП - 2/21 - 11 | | | |
|---|---|---|---|---|---|---|---|---|---|
| | | | | | | Заказчик: ГУ "Управление строительства, архитектуры и градостроительства Восточно-Казахстанской области" | | | |
| ГАП | | Козлов М.В | | | | Разработка генерального плана п. Новая Бухтарма района Алтай, ВКО | Стадия | Лист | Листов |
| Архитектор | | И-хи-де А.В. | | | | | ГП | 11 | |
| Архитектор | | Кряжев К.Е. | | | | Схема природно-экологического каркаса М 1:25 000 | ТДО ТПО "Усть-КаменогорскАрхФонд" Лицензия ГСЛ 08-№002912 | | |